

Århus FT 1928

2

H. K. Nielsen
Skattemandtal

Erhvervsarkivet

✓

Erhvervsarkivet

04763

Folkeregistret

2249

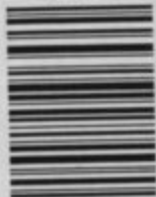

8024139971

1885 - 1953
Skattemandtalister

1928
Vestergade
m.m.

63

2



8024139971

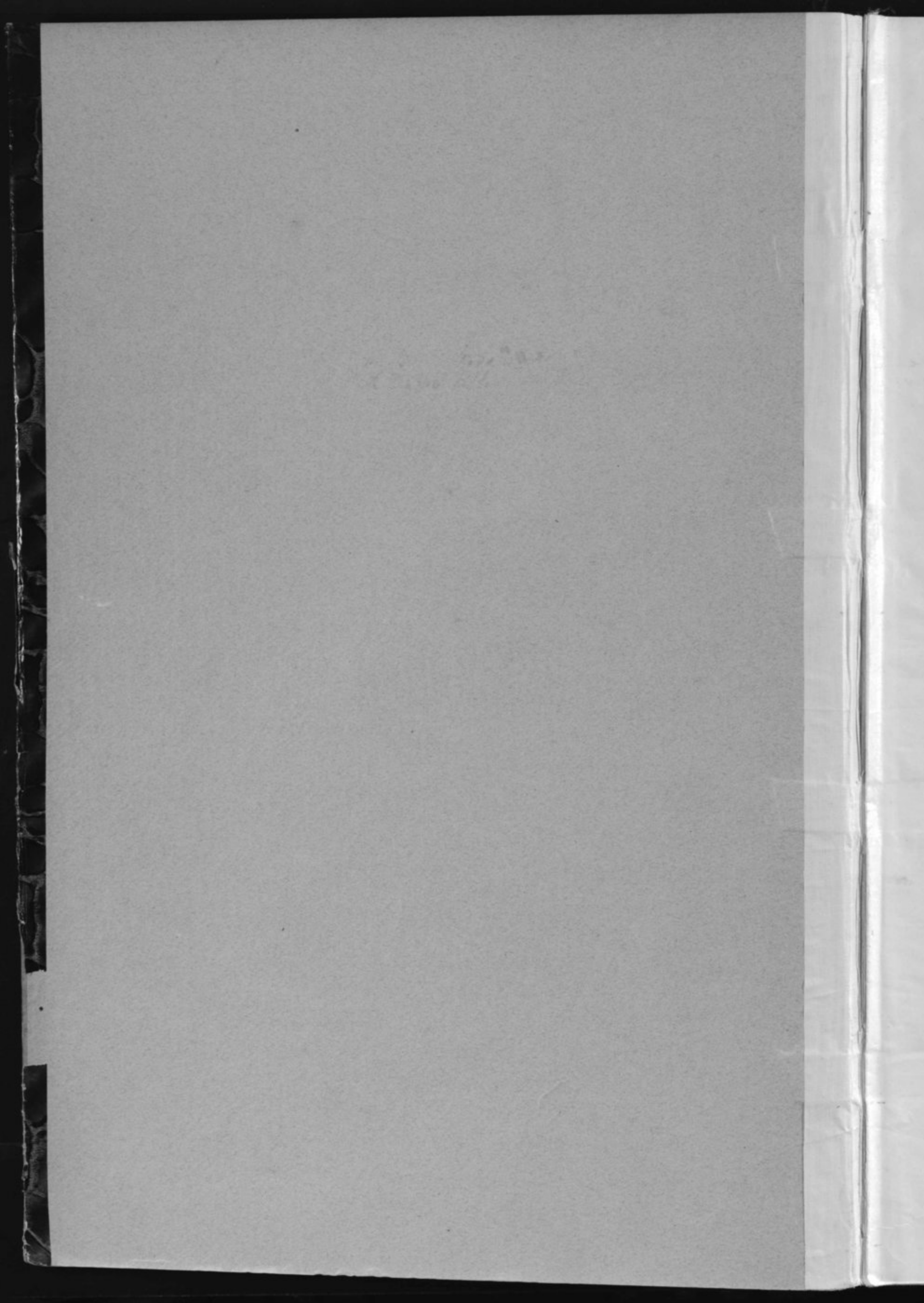

Folketællings-Skema Nr. 24

for Befolkningen i ovennævnte Ejendom i
Aarhus Købstad

Regler

1) Dette Skema udfyldes eller besørges udfyldt af Ejeren, Viceværten eller andre Vedkommende, eller udfyldes ved Cirkulation blandt Ejendommens Beboere. — Paa Skemaet opføres de Familier og Personer, der findes i Huset, idet **Ordenen** er: Kælder, Stue o. s. v.

2) Hver Familie opføres for sig paa Skemaet, og saaledes at der lades en Linies Mellemrum aaben mellem hver Familie. **En Familie omfatter ogsaa Løgere, derimod ikke indlogerede Familier**, foran og efter hvilke en Linie lades aaben. Selvstændige Husstande paa 1 Person betragtes som „Familie“.

3) a) **Personer, der har fast Bopæl i Kommunen**, skal opføres paa Skemaets **Hovedliste** paa det Sted (Hus, Skib o. s. v.), hvor Bopælen er.

b) **Personer, der er midlertidigt fraværende** fra den faste Bopæl i Kommunen, opføres paa **Hovedlisten**, men der sættes i Rubrik 2 et **Frv.**, og i Rubrik 19 angives det Sted, hvor han midlertidigt opholder sig, eventuelt om han er paa Rejse.

c) **Personer, der som midlertidigt nærværende** opholdt sig i Husstanden, d. v. s. Personer, der ved Tællingen er fraværende fra deres faste Bopæl (den Kommune, i hvis Folkeregister de staar), samt Udlændinge paa Rejse, opføres paa **Tillægslisten paa Skemaets Bagside**.

4) I Henhold til Lov om Folkeregistre af 14. Marts 1924 er enhver Person pligtig til for sig og Medlemmerne af sin Husstand at meddele Oplysninger om: Fulde Navn, Køn, Stilling eller Erhverv, Bopæl, Fødselsaar, Fødselsdag og Fødested, Statsborgerforhold, ægteskabelig Stilling, Stilling i Husstanden m. v. (jfr. Lovens § 1). **Overtrædelser af Lovens Bestemmelser medfører Bødestraf** (Lovens § 12 jfr. § 8).

De i Loven begærede Oplysninger gives ved Udfyldelse af Skemaet i Overensstemmelse med Rubrikernes Overskrifter.

5) Inden- og udenlandske **Selskaber, Foreninger, Stiftelser, Institutioner** samt de **Personer** (ogsaa i Udlandet hjemmehørende), der helt eller delvis er Ejere eller Medejere af Ejendommen, eller som i denne har Forretningslokale, forsaavidt vedkommende Personer **ikke bor** i Aarhus Kommune, opføres paa **Tillægsskema I paa Skemaets Bagside**. Paa **Tillægsskema II** opføres alle indenbysboende Personer, der driver Forretning, Haandværk o. l. i Ejendommen.

6) **Flere Skemaer** vil kunne faas udleverede paa **Skattekontoret, Mejlgade 4, 1. Sal**, saafremt der paa det tilsendte Skema ikke er tilstrækkelig Plads til alle Ejendommens Beboere.

Anmærkning. For Anstalter til offentlig Brug (Hospitaler, Forsørgelsesanstalter, Fængsler, Kaserner o. s. v.) samt Hoteller o. l. udfyldes Skemaerne af Bestyrerne efter samme Regler som for private Ejendomme. Bestyrereus eller Opsynspersonalets særlige Husholdninger skal opføres for sig.

Optælling.

Mandkøn 7-5
Kvindkøn +1
Ialt Personer.

Husværten bedes drage Omsorg for, at nærværende

Liste udfyldes af Ejendommens Beboere saaledes,

at den kan være Værten i Hænde senest den 23.

Oktober, hvorefter den afhentes.

Midlertidigt nærværende, der har fast Bopæl andetsteds, opføres paa Skemaets Bagside.

HOVEDLISTE 4

1	2	3	4	5	6	7	8	9	10	11	12	13	14	15	16	17	18	19			
Kønnen M K	Fødselsdag	Fødselsaar	Fødested	Stadsborgerforhold	Etteskabelig Stilling	Stilling i Familien	Erhverv eller Livsstilling	Telefon Nr.	Arbejdsgiverens Navn	Helaarlig Husleje af Beboelseslejlighed	Hvis Flytning er sket i det sidste Aar, anføres her Bopæl 25. Oktober 1927.	Hvis Tilflytning til Aarhus er sket siden 25. Oktbr. 1927 anføres her Datoen for Tilflytningen.	Hvor undervises de paa denne Liste opførte Børn mellem 6 og 14 Aar?	Værnepligtsforhold				Anmærkninger			
														Udskrivningskreds	Langd	Bogstav	Nummer				
			Der angives: København, Frederiksberg, Købstadens eller Sognets og Amtets Navn	Personer, der har dansk Indfødsret, skrives „dansk“; andre anføres her Navn; paa det Land, hvori de har Stadsborgerret (Jylland, Sverige, Tyskland, Forenede Stater o. s. v.)	Husfader, Husmoder, Barn, Slægtning o. l. Husassistent, Tjenestekarl og Logerende	Hvor en Familie er indlydende for en anden Familie, anføres dette særskilt ved Indfødsret og Indførselsforhold. For den indførselsforholdede anføres Indførselsforholdet særskilt. Husfader, Husmoder og Husassistent skrives med „H.“ foran Navnet.	Hvis nogen har flere Erhverv, anføres disse, Hovederhvervet først. Har Husmoderen eller Barnene særligt Erhverv, anføres disse. Man angiver udtrykkeligt det Fag, man arbejder i, og Ens Stilling i Faget. Lever man hovedsagelig af Formue, privat Understøttelse, Aldersrente, Invalidrente, Fattighjælp, anføres dette, men tillige Erhvervet. Forhenværende Næringsdrivende o. l. sættes „f.v.“ foran tidligere Livsstilling.	Her angives Navn for alle, der ikke driver selvstændigt Erhverv. Har Husmoderen særligt Erhverv, angives ogsaa Arbejdsgiveren for hende.	Hvis Flytning er sket i det sidste Aar, anføres her Bopæl 25. Oktober 1927. Ved Flytning udenbys fra angives Købstadens Navn eller Landkommunens Navn og Postadresse. Saafremt Bopælen er den samme nu som 25. Oktober 1927, udfyldes Rubriken ikke.	Hvis Tilflytning til Aarhus er sket siden 25. Oktbr. 1927 anføres her Datoen for Tilflytningen.	Hvor undervises de paa denne Liste opførte Børn mellem 6 og 14 Aar? Gaar de i en offentlig Skole, maas dennes Navn anføres. Gaarde i Privatskole, anføres Bestyrerens Navn. Hvis Børn over 7 Aar ikke søger Skole, maas Grunden hertil anføres.	Dødsdato (1) (2) (3) (4) (5) (6) (7) (8) (9) (10) (11) (12) (13) (14) (15) (16) (17) (18) (19) (20) (21) (22) (23) (24) (25) (26) (27) (28) (29) (30) (31) (32) (33) (34) (35) (36) (37) (38) (39) (40) (41) (42) (43) (44) (45) (46) (47) (48) (49) (50) (51) (52) (53) (54) (55) (56) (57) (58) (59) (60) (61) (62) (63) (64) (65) (66) (67) (68) (69) (70) (71) (72) (73) (74) (75) (76) (77) (78) (79) (80) (81) (82) (83) (84) (85) (86) (87) (88) (89) (90) (91) (92) (93) (94) (95) (96) (97) (98) (99) (100)				Herunder anføres for de midlertidigt fraværende (de i Rubr. 2 med Frv. mærkede) deres midlertidige Opholdssted (svarende Adresse). Endvidere andre Bemærkninger.					
Sørensen	Edo Thodor Jensen	M	9/11 1893	Brorup	dansk	G. Husfader	Revisionsforretning	5089	Lars Møller	500 kr	Brødgade 36 Høbenhavn	25/10 28					4	230	L.	897	
"	Edith Annie Jensen	K	27/12 1900	Brorup	"	G. Husmoder															
"	Paul Baummand Jensen	M	20/10 1921	Brorup	"	Barn															
1 Sol	Tessine Maden	K	1868	Brorup	"	Enke Husmoder	Aldersrente			650 kr	Frøbjergsvej 11	20/10 28					4	220	P	218	
"	Elvira Boyle	K	20/12 1902	Brorup	"	Enke Husmoder	Bogholder		Edo Møller	500 kr	Frøbjergsvej 13 København	20/10 28									
Sørensen	Olav Anders Sørensen Schmidt	M	14/9 1889	Høbenhavn	"	G. Husfader	Apotheker	1506													
"	Virginia Augusta Sørensen	K	17/10 1889	Høbenhavn	"	Husmoder															
"	Niels Otto Sørensen	M	1/9 1912	Rødby	"	Barn															
"	Beate Emil	K	27/3 1916	Høbenhavn	"	"															
"	Hemming Michael Sørensen	M	27/5 1917	Høbenhavn	"	"															
"	Helga Marie Sørensen	K	9/1 1901	Høbenhavn	"	Enke Husmoder															
"	Tessine Margarete Sørensen	K	27/5 1906	Høbenhavn	"	"															
"	Ernest Alfred Sørensen	M	9/4 1911	Brorup	"	"	Tommerudst.														

8/5

TILLÆGSLISTE for de Personer, der er midlertidigt nærværende.

Etage	Personernes fulde Navn Ved Børn, endnu uden Navn, sættes „Dreng“ eller „Pige“ (øvrigt som Hovedlistens Rubrik 2).	Kønnet Mand (M) Kvinde (K)	Fødselsdag	Fødselsaar	Fødested Der angives: København, Frederiksberg, Købstadens eller Sognets og Amtets Navn For Personer født paa Færøerne eller Grønland skrives henholdsvis Færøerne og Grønland; for Personer født i Udlandet skrives vedkommende Lands Navn, f. Eks. Island, Sverige, Tyskland osv.	Statsborgerforhold Personer, der har dansk Indfødsret, skriver: „dansk“; andre anfører her Navnet paa det Land, hvori de har Statsborgerret (Island, Sverige, Tyskland, Forenede Stater o. s. v.)	Ekteskabelig Stilling Egt (E) Gut (G) Ugift (U) Ekskand eller skilt (Esk) Separeeret (S) Præviket (P)	Stilling i Husstanden paa den faste Bopæl Der angives: Hustader, Husmoder, Barn, Slægtsning o. l. Medhjælper, Pensionær, Løgende o. l.	Erhverv eller Livsstilling Det maa af den angivne Livsstilling kunne ses om den pågældende er Principal eller Medhjælper Forhenværende Næringsdrivende o. l. sættes „f.v.“ foran tidligere Livsstilling.	Her anføres, i hvilken Kommunes Folke-register den midl. nærværende er optaget samt Personens Adresse Er vedk. ikke optaget i et Register, anføres Grunden hertil (eventuelt, at vedk. er bosat i Udlandet, hvis Navn da anføres her.)	Anmærkninger
1	2	3	4	5	6	7	8	9	10	11	12
	Lars Møller	M.	29	1911	W. Jørgensen	Dansk	U	Løgende	Indv. i København	Indv. i København	Indv. i København

Tillægsskema I. Herpaa opføres alle inden- og udenlandske Selskaber, Foreninger, Stiftelser og Institutioner, der har Lokale i Ejendommen. Endvidere opføres her de Personer (herunder ogsaa i Udlandet hjemmehørende,) der er Ejere eller Medejere af Ejendommen, eller som i denne har Butik, Kontor, Værksted eller andet Forretningslokale, alt forsaavidt vedkommende Personer ikke bor i Aarhus Kommune.

Forhus, Sidehus osv. Etage	Navn For Personer angives tillige Stand og Stilling. For Selskaber o. l. angives tillige Arten (Aktieselskab eller andet Selskab med begrænset Ansvar, Kommanditselskab, Andelselskab, Foreningsforening, Forsikringsforening, Kreditforening, Hypotekforening, Sparekasse o. l.)	Telefon Nr.	Erhvervsvirksomheden Handels-, Fabriks-, Haandværks-, Bank-, Forsikringsvirksomhed osv. Løge, Sagfører, Entreprenør, Beværter eller Virksomhed med Befordring af Personer og Gods, Ejer eller Medejere af Ejendommen.	Bopæl eller Hjemsted For Indlandets Vedkommende opgives vedkommende Kommune og den nærmere Adresse i Kommunen. For Udlandets Vedkommende opgives vedkommende Land.	Her angives Navn og Bopæl paa udenbys og udenlandske Selskabers eller Personers herværende Repræsentant.
	Lars Møller	5087	Handel	København Bredgade 36	O. T. Jensen

Tillægsskema II. Herpaa opføres alle indenbys boende Personer, som driver Forretning, Agentur, Haandværk o. l. i Ejendommen.

Forhus Sidehus osv. Etage	Firma Navn	Indehaverens Navn	Forretnings Branche	Telefon Nr.	Privat Bopæl
	Java-Boaden	Emil Ag. Esmirsdansen	Kaffe	5936	Villa "Sørens" Bygade nr. 59
	L.C. Grandjean Tangen 3. Aarhus 47.73.	L.C. Grandjean	Taskeforret.	73	Fuglsangsalle 33.
	H. Jørgensen H. Jørgensen Jensen	H. Jørgensen Jensen	Skrotforretning	2617	Møjlgade 49
	Ellen Poulsen	Ellen Poulsen	Modehandels	3572	Roussengade 22 E
	Ringsbiler	Ringsbiler, Inventar af L. Møller, Aarhus	Indkjøbs	6400	Kontor: Clementsbro
	Frank Jensen, Løge	Løge Jensen	Virksomhed	474	Montegade 68
	Orla Jensen	Orla Jensen	Ap. Ordet	24	4 Ordet

At samtlige Personer og Selskaber m. v., som har lejet Lejlighed eller Lokaler, bor eller driver Forretning i foranævnte Ejendom er optaget paa denne Liste, bevidnes.

Aarhus, den 25. 10. 1928.

Ejers Navn: Orla Jensen Ejers Bopæl: 4 Ordet

Orla Jensen
Ejers eller Viceejers Underskrift.

Folketællings-Skema Nr. 25

for Befolkningen i ovennævnte Ejendom i
Aarhus Købstad

Regler

- 1) Dette Skema udfyldes eller besørges udfyldt af Ejeren, Viceværten eller andre Vedkommende, eller udfyldes ved Cirkulation blandt Ejendommens Beboere. — Paa Skemaet opføres de Familier og Personer, der findes i Huset, idet **Ordenen** er: Kælder, Stue o. s. v.
- 2) Hver Familie opføres for sig paa Skemaet, og saaledes at der lades en Linie Mellemrum aaben mellem hver Familie. **En Familie omfatter ogsaa Løgerende, derimod ikke indlogerede Familier**, foran og efter hvilke en Linie lades aaben. Selvstændige Husstande paa 1 Person betragtes som „Familie“.
- 3) a) **Personer, der har fast Bopæl i Kommunen**, skal opføres paa Skemaets **Hovedliste** paa det Sted (Hus, Skib o. s. v.), hvor Bopælen er.
b) **Personer, der er midlertidigt fraværende** fra den faste Bopæl i Kommunen, opføres paa **Hovedlisten**, men der sættes i Rubrik 2 et **Frv.**, og i Rubrik 19 angives det Sted, hvor han midlertidigt opholder sig, eventuelt om han er paa Rejse.
c) **Personer, der som midlertidigt nærværende** opholdt sig i Husstanden, d. v. s. Personer, der ved Tællingen er fraværende fra deres faste Bopæl (den Kommune, i hvis Folkeregister de staar), samt Udlændinge paa Rejse, opføres paa **Tillægslisten paa Skemaets Bagside**.
- 4) I Henhold til Lov om Folkeregistre af 14. Marts 1924 er enhver Person pligtig til for sig og Medlemmerne af sin Husstand at meddele Oplysninger om: Fulde Navn, Køn, Stilling eller Erhverv, Bopæl, Fødselsaar, Fødselsdag og Fødested, Statsborgerforhold, ægteskabelig Stilling, Stilling i Husstanden m. v. (jfr. Lovens § 1). **Overtrædelser af Lovens Bestemmelser medfører Bødestraf** (Lovens § 12 jfr. § 8). De i Loven begærede Oplysninger gives ved Udfyldelse af Skemaet i Overensstemmelse med Rubrikkernes Overskrifter.
- 5) Inden- og udenlandske **Selskaber, Foreninger, Stiftelser, Institutioner** samt de **Personer** (ogsaa i Udlandet hjemmehørende), der helt eller delvis er Ejere eller Medejere af Ejendommen, eller som i denne har Forretningslokale, forsaavidt vedkommende Personer **ikke bor** i Aarhus Kommune, opføres paa **Tillægsskema I paa Skemaets Bagside**. Paa **Tillægsskema II** opføres alle indenbysboende Personer, der driver Forretning, Haandværk o. l. i Ejendommen.
- 6) **Fle Skemaer** vil kunne faas udleverede paa **Skattekontoret, Mejlgade 4, 1. Sal**, saafremt der paa det tilsendte Skema ikke er tilstrækkelig Plads til alle Ejendommens Beboere.

Anmærkning. For Anstalter til offentlig Brug (Hospitaler, Forsørgelsesanstalter, Fængsler, Kaserer o. s. v.) samt Hoteller o. l. udfyldes Skemaerne af Bestyrerne efter samme-Regler som for private Ejendomme. Bestyrerens eller Opsynspersonalets særlige Husholdninger skal opføres for sig.

Optælling.

Mandkon 11-14
Kvindekon + 1
Ialt Personer.

Husværten bedes drage Omsorg for, at nærværende
Liste udfyldes af Ejendommens Beboere saaledes,
at den kan være Værten i Hænde senest den 23.
Oktober, hvorefter den afhentes.

Midlertidigt nærværende, **der har fast Bopæl andetsteds**, opføres paa Skemaets Bagside.

TILLÆGSLISTE for de Personer, der er midlertidigt nærværende.

Etage	Personernes fulde Navn Ved Børn, endnu uden Navn, sættes „Dreng“ eller „Pige“ (Iøvrigt som Hovedlistens Rubrik 2.)	Kønnet M (M) K (K) E (E)	Fødselsdag	Fødselsaar	Fødested Der angives: København, Frederiksberg, Købstadens eller Sognets og Amtets Navn For Personer født paa Færøerne eller Grønland skrives henholdsvis Færøerne og Grønland; for Personer født i Udlandet skrives vedkommende Lands Navn, f. Eks. Island, Sverige, Tyskland osv.	Statsborgerforhold Personer, der har dansk Indfødsret, skriver: „dansk“; andre anføres her Navnet paa det Land, hvori de har Statsborgerret (Island, Sverige, Tyskland, Forenede Stater o. s. v.)	Efterskæbellig Stilling E (E) U (U) O (O) L (L) S (S) P (P) F (F)	Stilling i Husstanden paa den faste Bopæl Der angives: Husfader, Husmoder, Barn, Slægtning o. l. Medhjælper, Pensioner, Løgerende o. l.	Erhverv eller Livsstilling Det maa af den angivne Livsstilling kunne ses om den pågældende er Principal eller Medhjælper Forbenværende Næringsdrivende o. l. sættes „f.v.“ foran tidligere Livsstilling.	Her anføres, i hvilken Kommunes Folke-register den midl. nærværende er optaget samt Personens Adresse Er vedk. ikke optaget i et Register, anføres Grunden hertil (eventuelt, at vedk. er bosat i Udlandet, hvis Navn da anføres her.)	Anmærkninger
1	2	3	4	5	6	7	8	9	10	11	12
II	M. Jørgensen	M	29/3	1888	København	dansk	og	Hjælper	Hjælper	Ravn Bøulovsvej 128 København S.	Marj. til H. Jørgensen Kun paa 5 Døgn Bilag
	Agnes	K	5/3	1870	"	"	"	Hjælper	"	"	"
	Palle	M	30/12	1917	"	"	"	Søn	"	"	"

Herpaa opføres alle inden- og udenlandske Selskaber, Foreninger, Stiftelser og Institutioner, der har Lokale i Ejendommen. Endvidere opføres her de Personer (herunder ogsaa i Udlandet hjemmehørende,) der er Ejere eller Medejere af Ejendommen, eller som i denne har Butik, Kontor, Værksted eller andet Forretningslokale, alt forsaavidt vedkommende Personer ikke bor i Aarhus Kommune.

Tillægsskema I.

Forhus, Sidehus o. s. v. Etage	Navn For Personer angives tillige Stand og Stilling. For Selskaber o. l. angives tillige Arten (Aktieselskab eller andet Selskab med begrænset Ansvar, Kommanditselskab, Andelselskab, Forbrugsforening, Forsikringsforening, Kreditforening, Hypotekforening, Sparekasse o. l.)	Telefon Nr.	Erhvervsvirksomheden Handels-, Fabriks-, Haandværks-, Bank-, Forsikringsvirksomhed osv. Læge, Sæglører, Entreprenør, Beværter eller Virksomhed med Befordring af Personer og Gods, Ejer eller Medejer af Ejendommen.	Bopæl eller Hjemsted For Indlandets Vedkommende opgives vedkommende Kommune og den nærmere Adresse i Kommunen. For Udlandets Vedkommende opgives vedkommende Land.	Her angives Navn og Bopæl paa udenbys og udenlandske Selskabers eller Personers henværende Repræsentant.
Forhus, Sidehus	Lykkehandler H. Mikkelson	1304	Cykel- og Tøjvareforretning	Skabshøj, Tjørnslette 4	
"	G. Schou's Fabrik 1/2 Akute	3983	Solde & Parfume		

Tillægsskema II.

Herpaa opføres alle indenbys boende Personer, som driver Forretning, Agentur, Haandværk o. l. i Ejendommen.

Forhus, Sidehus osv. Etage	Firma Navn	Indehaverens Navn	Forretnings Branche	Telefon Nr.	Privat Bopæl
	Eriskolomv „Volge“	H. Schäfer	Dampfrisic	4410	Heibergsgade 24.

At samtlige Personer og Selskaber m. v., som har lejet Lejlighed eller Lokaler, bor eller driver Forretning i forannævnte Ejendom er optaget paa denne Liste, bevidnes.

Aarhus, den 1928.

Ejers Navn:

Kommunen

Ejers Bopæl:

Ejers eller Viceværtens Underskrift.

Folketællings-Skema Nr. 26

for Befolkningen i ovennævnte Ejendom i
Aarhus Købstad

Regler

1) Dette Skema udfyldes eller besørges udfyldt af Ejeren, Viceværten eller andre Vedkommende, eller udfyldes ved Cirkulation blandt Ejendommens Beboere. — Paa Skemaet opføres de Familier og Personer, der findes i Huset, idet **Ordenen** er: Kælder, Stue o. s. v.

2) Hver Familie opføres for sig paa Skemaet, og saaledes at det lades en Linie Mellemrum aaben mellem hver Familie. **En Familie omfatter ogsaa Logerende, derimod ikke indlogerede Familier**, foran og efter hvilke en Linie lades aaben. Selvstændige Husstande paa 1 Person betragtes som „Familie“.

3) a) **Personer, der har fast Bopæl i Kommunen**, skal opføres paa Skemaets **Hovedliste** paa det Sted (Hus, Skib o. s. v.), hvor Bopælen er.

b) **Personer, der er midlertidigt fraværende** fra den faste Bopæl i Kommunen, opføres paa **Hovedlisten**, men der sættes i Rubrik 2 et **Frv.**, og i Rubrik 19 angives det Sted, hvor han midlertidigt opholder sig, eventuelt om han er paa Rejse.

c) **Personer, der som midlertidigt nærværende** opholdt sig i Husstanden, d. v. s. Personer, der ved Tællingen er fraværende fra deres faste Bopæl (den Kommune, i hvis Folkeregister de staar), samt Udlændinge paa Rejse, opføres paa **Tillægslisten** paa Skemaets Bagside.

4) I Henhold til Lov om Folkeregistre af 14. Marts 1924 er enhver Person pligtig til for sig og Medlemmerne af sin Husstand at meddele Oplysninger om: Fulde Navn, Køn, Stilling eller Erhverv, Bopæl, Fødselsaar, Fødselsdag og Fødested, Statsborgerforhold, ægteskabelig Stilling, Stilling i Husstanden m. v. (jfr. Lovens § 1). **Overtrædelser af Lovens Bestemmelser medfører Bødestraf** (Lovens § 12 jfr. § 8). De i Loven begærede Oplysninger gives ved Udfyldelse af Skemaet i Overensstemmelse med Rubrikernes Overskrifter.

5) Inden- og udenlandske **Selskaber, Foreninger, Stiftelser, Institutioner** samt de **Personer** (ogsaa i Udlandet hjemmehørende), der helt eller delvis er Ejere eller Medejere af Ejendommen, eller som i denne har Forretningslokale, forsaavidt vedkommende Personer **ikke** bor i Aarhus Kommune, opføres paa **Tillægsskema I** paa Skemaets Bagside. Paa **Tillægsskema II** opføres alle indenbysboende Personer, der driver Forretning, Haandværk o. l. i Ejendommen.

6) **Flere Skemaer** vil kunne faas udleverede paa **Skattekontoret, Mejlgade 4, 1. Sal**, saafremt der paa det tilsendte Skema ikke er tilstrækkelig Plads til alle Ejendommens Beboere.

Anmærkning. For Anstalter til offentlig Brug (Hospitaler, Forsørgelsesanstalter, Fængsler, Kaserner o. s. v.) samt Hoteller o. l. udfyldes Skemaerne af Bestyrerne efter samme Regler som for private Ejendomme. Bestyrerens eller Opsynspersonalets særlige Husholdninger skal opføres for sig.

Optælling.

Mandkon 7-16

Kvindekon

Ialt Personer.

Husværten bedes drage Omsorg for, at nærværende

Liste udfyldes af Ejendommens Beboere saaledes,

at den kan være Værten i Hænde senest den 23.

Oktober, hvorefter den afhentes.

Midlertidigt nærværende, **der har fast Bopæl andetsteds**, opføres paa Skemaets Bagside.

TILLÆGSLISTE for de Personer, der er midlertidigt nærværende.

Etage	Personernes fulde Navn Ved Børn, endnu uden Navn, sættes „Dreng“ eller „Pige“. (Løvrigt som Hovedlistens Rubrik 2).	Kønnet Mand (M) Kvinde (K)	Fødselsdag	Fødselsaar	Fødested	Statsborgerforhold	Ættskabelig Stilling	Stilling i Husstanden paa den faste Bopæl	Erhverv eller Livsstilling	Her anføres, i hvilken Kommunes Folke-register den midl. nærværende er optaget samt Personens Adresse	Anmærkninger
					Der angives: København, Frederiksberg, Kobstadens eller Sognets og Amtets Navn For Personer født paa Færøerne eller Grønland skrives henholdsvis Færøerne og Grønland; for Personer født i Udlandet skrives vedkommende Lands Navn, f. Eks. Island, Sverige, Tyskland osv.	Personer, der har dansk Indfødsret, skriver: „dansk“; andre anfører her Navnet paa det Land, hvori de har Statsborgerret (Island, Sverige, Tyskland, Forenede Stater o. s. v.)	Gift (G) Ugift (U) Ekte-mand eller Ekte (E) Søges-mænd (S) Fru-skilt (F)	Der angives: Husfader, Husmoder, Barn, Slægtning o. l. Medhjælper, Pensionær, Logerende o. l.	Det maas af den angivne Livsstilling kunne ses om den paagældende er Principal eller Medhjælper Forhenværende Næringsdrivende o. l. sættes „thv.“ foran tidligere Livsstilling.	Er vedk. ikke optaget i et Register, anføres Grunden hertil (eventuelt, at vedk. er bosat i Udlandet, hvis Navn da anføres her.)	
1	2	3	4	5	6	7	8	9	10	11	12

Tillægsskema I. Herpaa opføres alle inden- og udenlandske Selskaber, Foreninger, Stiftelser og Institutioner, der har Lokale i Ejendommen. Endvidere opføres her de Personer (herunder ogsaa i Udlandet hjemmehørende,) der er Ejere eller Medejere af Ejendommen, eller som i denne har Butik, Kontor, Værksted eller andet Forretningslokale, alt forsaavidt vedkommende Personer ikke bor i Aarhus Kommune.

Forhus, Sidehus o. s. v. Etage	Navn	Telefon Nr.	Erhvervsvirksomheden	Bopæl eller Hjemsted	Her angives Navn og Bopæl paa udenbys og udenlandske Selskabers eller Personers henværende Repræsentant.
	For Personer angives tillige Stand og Stilling. For Selskaber o. l. angives tillige Aften (Aktieselskab eller andet Selskab med begrænset Ansvar, Kommanditselskab, Andelselskab, Forbrugsforening, Forsikringsforening, Kreditforening, Hypotekforening, Sparekasse o. l.)		Handels-, Fabriks-, Haandværks-, Bank-, Forsikringsvirksomhed osv. Løge, Sagsforer, Entreprenør, Bevertter eller Virksomhed med Befordring af Personer og Gods, Ejer eller Medejere af Ejendommen.	For Indlandets Vedkommende opgives vedkommende Kommune og den nærmere Adresse i Kommunen. For Udlandets Vedkommende opgives vedkommende Land.	

Tillægsskema II. Herpaa opføres alle indenbys boende Personer, som driver Forretning, Agentur, Haandværk o. l. i Ejendommen.

Forhus Sidehus osv. Etage	Firma Navn	Indehaverens Navn	Forretnings Branche	Telefon Nr.	Privat Bopæl
Forhus	Ludvig Bloch	Ludvig Bloch	Lsuekræm	1498	Skolebakken 11
Sidehus	O. Niels Christensen	O. Niels Christensen	Handelsbureau	7279	John Windthousvej 10

At samtlige Personer og Selskaber m. v., som har lejet Lejlighed eller Lokaler, bor eller driver Forretning i forannævnte Ejendom er optaget paa denne Liste, bevidnes.

Aarhus, den _____ 1928.
Ejers Navn: Hermannsen Ejers Bopæl: _____

Ejers eller Viceværtens Underskrift. _____

(Frie Kirkeplads 2.)

Folketællings-Skema Nr. 27

for Befolkningen i ovennævnte Ejendom i
Aarhus Købstad

Regler

1) Dette Skema udfyldes eller besøres udfyldt af Ejeren, Viceværtten eller andre Vedkommende, eller udfyldes ved Cirkulation blandt Ejendommens Beboere. — Paa Skemaet opføres de Familier og Personer, der findes i Huset, idet **Ordenen** er: Kælder, Stue o. s. v.

2) Hver Familie opføres for sig paa Skemaet, og saaledes at der lades en Linies Mellemrum aaben mellem hver Familie. **En Familie omfatter ogsaa Logerende, derimod ikke indlogerede Familier**, foran og efter hvilke en Linie lades aaben. Selvstændige Husstande paa 1 Person betragtes som „Familie“.

3) a) **Personer, der har fast Bopæl i Kommunen**, skal opføres paa Skemaets **Hovedliste** paa det Sted (Hus, Skib o. s. v.), hvor Bopælen er.

b) **Personer, der er midlertidigt fraværende** fra den faste Bopæl i Kommunen, opføres paa **Hovedlisten**, men der sættes i Rubrik 2 et **Frv.**, og i Rubrik 19 angives det Sted, hvor han midlertidigt opholder sig, eventuelt om han er paa Rejse.

c) **Personer, der som midlertidigt nærværende** opholdt sig i Husstanden, d. v. s. Personer, der ved Tællingen er fraværende fra deres faste Bopæl (den Kommune, i hvis Folkeregister de staar), samt Udlændinge paa Rejse, opføres paa **Tillægslisten paa Skemaets Bagside**.

4) I Henhold til Lov om Folkeregistre af 14. Marts 1924 er enhver Person pligtig til for sig og Medlemmerne af sin Husstand at meddele Oplysninger om: Fulde Navn, Køn, Stilling eller Erhverv, Bopæl, Fødselsaar, Fødselsdag og Fødested, Statsborgerforhold, ægteskabelig Stilling, Stilling i Husstanden m. v. (jfr. Lovens § 1). **Overtrædelser af Lovens Bestemmelser medfører Bødestraf** (Lovens § 12 jfr. § 8).

De i Loven begærede Oplysninger gives ved Udfyldelse af Skemaet i Overensstemmelse med Rubrikernes Overskrifter.

5) Inden- og udenlandske **Selskaber, Foreninger, Stiftelser, Institutioner** samt de **Personer** (ogsaa i Udlandet hjemmehørende), der helt eller delvis er Ejere eller Medejere af Ejendommen, eller som i denne har Forretningslokale, forsaavidt vedkommende Personer **ikke bor** i Aarhus Kommune, opføres paa **Tillægsskema I paa Skemaets Bagside**. Paa **Tillægsskema II** opføres alle indenbysboende Personer, der driver Forretning, Haandværk o. l. i Ejendommen.

6) **Fleere Skemaer** vil kunne faas udleverede paa **Skattekontoret, Mejlgade 4, 1. Sal**, saafremt der paa det tilsendte Skema ikke er tilstrækkelig Plads til alle Ejendommens Beboere.

Anmærkning. For Anstalter til offentlig Brug (Hospitaler, Forsørgelsesanstalter, Fængsler, Kaserner o. s. v.) samt Hoteller o. l. udfyldes Skemaerne af Bestyrerne efter samme Regler som for private Ejendomme. Bestyrerens eller Opsynspersonalets særlige Husholdninger skal opføres for sig.

Optælling.

Mandkon. 12 - 10
Kvindekon. + 1

Ialt Personer.

Husværtten bedes drage Omsorg for, at nærværende

Liste udfyldes af Ejendommens Beboere saaledes,

at den kan være Værtten i Hænde senest den 23.

Oktober, hvorefter den afhentes.

Midlertidigt nærværende, **der har fast Bopæl andetsteds**, opføres paa Skemaets Bagside.

HOVEDLISTE 8

1	2	3	4	5	6	7	8	9	10	11	12	13	14	15	16	17			18	19	
																Udskrivningskreds	Lagd	Bogstav			
I Sal	Christian Charles Raby	M.	27/4	1885	Skotland	Engelsk	G.	Husfader	Hand og gas & Agentur	5703		2500									
"	Harriet Holmberg	K.	1/3	1884	Karlens	"	"	Husmoder													
"	Carl Emil Christensen	M.	26	1905	Silkeborg	Dansk	ug	Løgende	Bogholder		L.P. Rasmussen		Silkeborg	12-1928					1	1	X 6498
"	Olona Karoline Hansen	K.	1/4	1907	Karlens	Dansk	ug	Løgende	Sygerke		Silkeborg		Kongenslyng	17-1928							
"	Nilly Larsen	M.	12/8	1909	Skanderborg	"	ug	"			Karlens med jørgensen		Skanderborg	17 28.					4	d	6
II Sal	Pigoni Andersen	M.	27	1876	Vordingborg	Dansk	E.	Husmoder	Dampfiser	2152		1450									
"	Sudeen Andersen	M.	8/10	1900	Aarhus	Dansk	U.	Dolci	Telefonkontrollør												
"	Engelborg Thomsen	M.	14	1881	Vejby	"	U.	Sister	Husfader												
"	Alf H. Grand	M.	11/4	01	Auning	Dansk	ug	Løgende	Mærkerart												
"	Kaj Hugo Rindgaard Nielsen	M.	4/9	03	Aarhus	"	U.	Løgende	Lønearbejder												4 230 R 581 Kasseret.
III Sal	Carl Peter Sigvord Christianus	M.	23/9	1882	København	Dansk	G.	Husfader	Koulochef	2307	Jydsk Telefon										
"	Martha Birgitte Willemsen	K.	7/4	1886	Karlens	"	"	Husmoder													
"	Moque Andreas	M.	15/12	1918	Frederiksberg	"	U.	Barn													
"	Jorge Julius	M.	1/6	1920	Hillerød	"	U.	"													
"	Allua Karboe	K.	8/1	1907	København	"	U.	Husassistente													
"	Theodor Nielsen	M.	12/4	1897	Grønning	"	U.	Løgende	Barber.		N.P. Larsen		København	1/3 1928							
III Sal	Ellen Sebaermann	K.	24	1889	Horsens	Dansk	U.	"	Danseskole	6348											
III Sal	Frank Vilhelm Zierau	M.	6/3	1893	Hjebing	Dansk	G.	Husfader	Discektor	16356	43. Løve Løvsig										4 230 V 1160
"	Hans Henriette	K.	30/3	---	Karlens	"	G.	Husmoder													
"	Frank Vilhelm	M.	18/6	1923	"	"	U.	Løve													
"	Linda Valborg Sophie Jensen	K.	2/6	1909	Gammelby	Dansk	U.	Husassistente													
IV Sal	Axel Emil Petersen	M.	29/6	1900	Karlens	Dansk	U.	Løgende	Arbejdsmand		Alfred Christensen										4 230 B 186. Kasseret
"	Marie Rasmussen	K.	13/11	1906	København	Dansk	K.	"	Husmoder		10/11 29 186. 186. Kasseret 12. Frederiksberg København										

12/11

TILLÆGSLISTE for de Personer, der er midlertidigt nærværende.

Etage	Personernes fulde Navn <small>Ved Børn, endnu uden Navn, sættes „Dreng“ eller „Pige“ (øvrigt som Hovedlistens Rubrik 2).</small>	Kønnet <small>Mand- (M) Kvinde- (K)</small>	Fødselsdag	Fødselsaar	Fødested <small>Der angives: København, Frederiksberg, Købstadens eller Sognets og Amtets Navn For Personer født paa Færøerne eller Grønland skrives henholdsvis Færøerne og Grønland; for Personer født i Udlandet skrives vedkommende Lands Navn, f. Eks. Island, Sverige, Tyskland osv.</small>	Statsborgerforhold <small>Personer, der har dansk Indfødsret, skriver: „dansk“; andre anfører her Navnet paa det Land, hvori de har Statsborgerret (Island, Sverige, Tyskland, Forenede Stater o. s. v.)</small>	Erteskabelig Stilling <small>Vigt. (U) Uvigt. (U) Enkelmand eller Ekte (E) Separeret (S) Frakket (F)</small>	Stilling i Husstanden paa den faste Bopæl <small>Der angives: Husfader, Husmoder, Barn, Slægtning o. l. Medhjælper, Pensioner, Logerende o. l.</small>	Erhverv eller Livsstilling <small>Det man af den angivne Livsstilling kunne ses om den paagældende er Principal eller Medhjælper Forbenværende Næringsdrivende o. l. sættes „liv.“ foran tidligere Livsstilling.</small>	Her anføres, i hvilken Kommunes Folke-register den midl. nærværende er optaget samt Personens Adresse <small>Er vedk. ikke optaget i et Register, anføres Grunden hertil (eventuelt, at vedk. er bosat i Udlandet, hvis Navn da anføres her.)</small>	Anmærkninger
1	2	3	4	5	6	7	8	9	10	11	12

Tillægsskema I. Herpaa opføres alle inden- og udenlandske Selskaber, Foreninger, Stiftelser og Institutioner, der har Lokale i Ejendommen. Endvidere opføres her de Personer (herunder ogsaa i Udlandet hjemmehørende,) der er Ejere eller Medejere af Ejendommen, eller som i denne har Butik, Kontor, Værksted eller andet Forretningslokale, alt forsaavidt vedkommende Personer ikke bor i Aarhus Kommune.

Forhus, Sidehus o. s. v. Etage	Navn <small>For Personer angives tillige Stand og Stilling. For Selskaber o. l. angives tillige Arten (Aktieselskab eller andet Selskab med begrænset Ansvar, Kommanditselskab, Andelselskab, Foreningsforening, Forsikringsforening, Kreditforening, Hypotekforening, Sparekasse o. l.)</small>	Telefon Nr.	Erhvervsvirksomheden <small>Handels-, Fabriks-, Haandværks-, Bank-, Forsikringsvirksomhed osv. Læge, Sagfører, Entreprenør, Beværter eller Virksomhed med Befordring af Personer og Gods, Ejer eller Medejer af Ejendommen.</small>	Bopæl eller Hjemsted <small>For Indlandets Vedkommende opgives vedkommende Kommune og den nærmere Adresse i Kommunen. For Udlandets Vedkommende opgives vedkommende Land.</small>	Her angives Navn og Bopæl paa udenbys og udenlandske Selskabers eller Personers henværende Repræsentant.
Forhus Sidehus o. s. v. Etage	<i>Forhus 4 1/2 Havn Schourup & Søn Jyllands Staal- og Maskeforretning</i>	<i>7500</i>	<i>Handel</i>	<i>Lærkesvej Vestergade 8.</i>	

Tillægsskema II. Herpaa opføres alle indenbys boende Personer, som driver Forretning, Agentur, Haandværk o. l. i Ejendommen.

Forhus Sidehus osv. Etage	Firma Navn	Indehaverens Navn	Forretnings Branche	Telefon Nr.	Privat Bopæl
<i>Forhus</i>	<i>Jacob Linnert, Boghandel</i>	<i>Arnud Pichl Olsen</i>	<i>Boghandel</i>	<i>97</i>	<i>Vesterborggade 84 IIII</i>
<i>•</i>	<i>Morits Truë</i>	<i>Ed. M. Truë</i>	<i>Lægehandel</i>	<i>701</i>	<i>Kolmøvej 7</i>
<i>•</i>	<i>J.H. Korte, Landmønstere</i>	<i>Jens Holst, Skotte</i>	<i>Landmønstere</i>	<i>2856</i>	<i>Dr. Margrethesvej 25 IIII</i>
<i>•</i>	<i>M.L. Nielsen, Sagfører</i>	<i>Michael Lallemand Nielsen</i>	<i>Sagfører</i>	<i>2856</i>	<i>Thimrigade 20 IIII</i>
<i>•</i>	<i>Chr. G. Rasmussen</i>	<i>Christian Charles Rasmussen</i>	<i>Skulptør og Gravlegning</i>	<i>5403</i>	<i>Vesterborggade 8 IIII</i>
<i>•</i>	<i>G. Leir-Petersen</i>	<i>Georg Leir-Petersen</i>	<i>Revisor</i>	<i>1718</i>	<i>Laurvigsgade 42.</i>

At samtlige Personer og Selskaber m. v., som har lejet Lejlighed eller Lokaler, bor eller driver Forretning i forannævnte Ejendom er optaget paa denne Liste, bevidnes.

Aarhus, den 25/10 1928.

Ejers Navn: A/S. Hans Schourup & Søn Jyllands Staal- og Maskeforretning.

Ejers Bopæl: Vesterborggade 8

A/S. Hans Schourup & Søn Jyllands Staal- og Maskeforretning. Ejers eller Vicepresidentens Underskrift.

Folketællings-Skema Nr. 28

for Befolkningen i ovennævnte Ejendom i
Aarhus Købstad

Regler

- 1) Dette Skema udfyldes eller besørges udfyldt af Ejeren, Viceværten eller andre Vedkommende, eller udfyldes ved Cirkulation blandt Ejendommens Beboere. — Paa Skemaet opføres de Familier og Personer, der findes i Huset, idet **Ordenen** er: Kælder, Stue o. s. v.
- 2) Hver Familie opføres for sig paa Skemaet, og saaledes at der lades en Linie Mellemrum aaben mellem hver Familie. **En Familie omfatter ogsaa Logerende, derimod ikke indlogerede Familier**, foran og efter hvilke en Linie lades aaben. Selvstændige Husstande paa 1 Person betragtes som „Familie“.
- 3) a) **Personer, der har fast Bopæl i Kommunen**, skal opføres paa Skemaets **Hovedliste** paa det Sted (Hus, Skib o. s. v.), hvor Bopælen er.
b) **Personer, der er midlertidigt fraværende** fra den faste Bopæl i Kommunen, opføres paa **Hovedlisten**, men der sættes i Rubrik 2 et **Frv.**, og i Rubrik 19 angives det Sted, hvor han midlertidigt opholder sig, eventuelt om han er paa Rejse.
c) **Personer, der som midlertidigt nærværende** opholdt sig i Husstanden, d. v. s. Personer, der ved Tællingen er fraværende fra deres faste Bopæl (den Kommune, i hvis Folkeregister de staar), samt Udlændinge paa Rejse, opføres paa **Tillægslisten paa Skemaets Bagside**.
- 4) I Henhold til Lov om Folkeregistre af 14. Marts 1924 er enhver Person pligtig til for sig og Medlemmerne af sin Husstand at meddele Oplysninger om: Fulde Navn, Kon, Stilling eller Erhverv, Bopæl, Fødselsaar, Fødselsdag og Fødested, Statsborgerforhold, ægteskabelig Stilling, Stilling i Husstanden m. v. (jfr. Lovens § 1). **Overtrædelser af Lovens Bestemmelser medfører Bødestraf** (Lovens § 12 jfr. § 8). De i Loven begærede Oplysninger gives ved Udfyldelse af Skemaet i Overensstemmelse med Rubrikkernes Overskrifter.
- 5) Inden- og udenlandske **Selskaber, Foreninger, Stiftelser, Institutioner** samt de **Personer** (ogsaa i Udlandet hjemmehørende), der helt eller delvis er Ejere eller Medejere af Ejendommen, eller som i denne har Forretningslokale, forsaavidt vedkommende Personer **ikke bor** i Aarhus Kommune, opføres paa **Tillægsskema I paa Skemaets Bagside**. Paa **Tillægsskema II** opføres alle indenbysboende Personer, der driver Forretning, Haandværk o. l. i Ejendommen.
- 6) **Flere Skemaer** vil kunne faas udleverede paa **Skattekontoret, Mejlgade 4, 1. Sal**, saafremt der paa det tilsendte Skema ikke er tilstrækkelig Plads til alle Ejendommens Beboere.

Anmærkning. For Anstalter til offentlig Brug (Hospitaller, Forsørgelsesanstalter, Fængsler, Kaserner o. s. v.) samt Hoteller o. l. udfyldes Skemaerne af Bestyrelserne efter samme Regler som for private Ejendomme. Bestyrelserens eller Opsynspersonalets særlige Husholdninger skal opføres for sig.

Optælling.

Mandkon 1 - 1

Kvindekon

Ialt Personer.

Husværten bedes drage Omsorg for, at nærværende

Liste udfyldes af Ejendommens Beboere saaledes,

at den kan være Værten i Hænde senest den 23.

Oktober, hvorefter den afhentes.

Midlertidigt nærværende, **der har fast Bopæl andetsteds**, opføres paa Skemaets Bagside.

HOVEDLISTE ¹⁰

<p>1) Forhus Kølder, Stue osv.; for de andrebygning- er, Sidehus osv., følges den samme Orden)</p> <p>2) Sidehus</p> <p>3) Mellem- bygning</p> <p>4) Bagbyg- ning</p>	<p>Samtlig Personers fulde Navn.</p> <p>Ved Born, endnu uden Navn, sættes „Dreng“ eller „Pige“.</p> <p>Midlertidigt nærværende Personer opføres ikke her, men paa Skemaets Bagside; derimod opføres midler- tidigt fraværende. Efter disses Navne føjes „Frv.“.</p> <p>Hver Familie opføres for sig med en Linies Mellemrum mellem de enkelte Familier.</p> <p>Samtlige Fornavne i rigtig Rækkefølge. Det almindeligt benyttede understreges.</p>	<p>Køn- net</p>	<p>Fød- sels- dag</p>	<p>Fød- sels- aar</p>	<p>Fødested Der angives: København, Frederiksberg, Købstadens eller Sognets og Antets Navn</p> <p>For Personer født paa Færøerne eller i Gronland skrives henholdsvis Færø- erne og Gronland; for Personer født i Ulandet skrives vedkommende Lands Navn, f. Eks. Is- land, Sverige, Tyskland osv.</p>	<p>Statsborger- forhold</p> <p>Personer, der har dansk Indfødsret, skrives: „dansk“; andre anføres her Navnet paa det Land, hvori de har Statsborger- ret (Island, Sve- rige, Tyskland, Forenede Stater o. s. v.)</p>	<p>Egte- skab- lig Stil- ling</p> <p>Ugift (U) Ekte- mand (E) Ekte- kone (K) Sø- mand (S) Frie- kvind (F)</p>	<p>Stilling i Familien</p> <p>Husfader, Husmoder, Barn, Slægtning o. l. Husassistent, Tjeneste- kari og Løgende</p> <p>Hvis en Familie er indlystet hos en anden Familie, angives dette særskilt ved Beskrivelsen indlystet Familie. For den indlystede Familie Vedkom- mende skrives dog endvidere paa sædvanlig Maade Husfader, Husmoder osv.</p>	<p>Erhverv eller Livsstilling</p> <p>Hvis nogen har flere Erhverv, anføres disse, Hovederhvervet først.</p> <p>Har Husmoderen eller Barnene særligt Erhverv, anføres disse.</p> <p>Man angiver udtrykkelig det Fag, man arbejder i, og Ens Stilling i Faget.</p> <p>Lever man hovedsagelig af Formaa, privat Understøttelse, Aldersrente, invalidrente, Fattighjælp, anføres dette, men tillige Erhvervet.</p> <p>Forhenværende Næringsdrivende o. l. sætter „Frv.“ foran tidligere Livsstilling.</p>	<p>Tele- fon Nr.</p>	<p>Her angives Arbejdsgiverens Navn for alle, der ikke driver selvstændigt Erhverv</p> <p>Har Husmoderen særligt Erhverv, angives ogsaa Arbejdsgiveren for hende.</p>	<p>Helaarlig Husleje af Beboel- seslejlig- heden</p>	<p>Hvis Flytning er sket i det sidste Aar, anføres her Bopæl 25. Oktober 1927.</p> <p>Ved Flytning udenbys fra angives Køb- stadens Navn eller Landkommunens Navn og Postadresse.</p> <p>Saaframt Bopælen er den samme nu som 25. Oktober 1927, udfyldes Rubriken ikke.</p>	<p>Hvis Tilflytning til Aarhus er sket siden 25. Oktbr. 1927 anføres her Datoen for Tilflytningen.</p>	<p>Hvor undervises de paa denne Liste op- førte Born mellem 6 og 14 Aar?</p> <p>Gaar de i en offentlig Skole, maas dennes Navn anføres.</p> <p>Gaar de i Privatskole, anføres Bestyrerens Navn.</p> <p>Hvis Born over 7 Aar ikke søger Skole, maa Grundten hertil anføres.</p>	<p>Dødsdato (D) Blind (B) Lidende (L) Aandssvag (A) Invalide (I) Sindssyg (S)</p>	<p>Værnepligtsforhold (For Personer mellem 18 og 30 Aar) Er vedkommende kasseret eller har er- holdt Afkaldspens, angives dette her, med Rullebetegnelse ikke</p> <p>Rullebetegnelse</p> <p>Ud- skriv- nings- kreds</p> <p>Lagd</p> <p>Bog- stav</p> <p>Nummer</p>	<p>Anmærkninger Herunder anføres for de midlertidigt fraværende (de i Rubr. 2 med Frv. mærkede) deres midlertidige Op- holdssted (nøiagtig Adresse). Endvidere andre Bemærkninger.</p>
<p>Forhus - do -</p>	<p>Rasmus Poulsen Helga Poulsen</p>	<p>M. K.</p>	<p>8/9 22/12</p>	<p>1848 1887</p>	<p>Løslig for Havn lev. i København - do -</p>	<p>G. K.</p>	<p>Husfader Hustru</p>	<p>Kolmand 1224 Husleje 1224</p>	<p>— —</p>	<p>— —</p>	<p>1000 —</p>	<p>— —</p>	<p>— —</p>	<p>— —</p>	<p>— —</p>	<p>— —</p>	<p>— —</p>	

TILLÆGSLISTE for de Personer, der er midlertidigt nærværende.

Etage	Personernes fulde Navn <small>Ved Børn, endnu uden Navn, sættes „Dreng“ eller „Pige“. (Lørrigt som Hovedlistens Rubrik 2).</small>	Kønnet <small>Mand- kon- (M) Kvin- dekon- (K)</small>	Fødselsdag	Fødselsaar	Fødested <small>Der angives: København, Frederiksberg, Købstadens eller Sognets og Amtets Navn For Personer født paa Færøerne eller Grønland skrives henholdsvis Færøerne og Grønland; for Personer født i Udlandet skrives vedkommende Lands Navn, f. Eks. Is- land, Sverige, Tyskland osv.</small>	Statsborgerforhold <small>Personer, der har dansk Indfødsret, skrives: „dansk“; andre anføres her Navnet paa det Land, hvori de har Statsborger- ret (Island, Sve- rige, Tyskland, Forenede Stater o. s. v.)</small>	Egteskablig Stilling <small>Ugift (U) Gift (G) Ekskand eller Eksa- ret (E) Separet (S) Præ- konit (P)</small>	Stilling i Husstanden paa den faste Bopæl <small>Der angives: Husfader, Hus- moder, Barn, Slægtning o. l. Medhjælper, Pensionær, Logerende o. l.</small>	Erhverv eller Livsstilling <small>Det maas af den angivne Livsstilling kunne ses om den paagældende er Principal eller Med- hjælper Forhenværende Næ- ringsdrivende o. l. sæt- tes „h.v.“ foran tidligere Livsstilling.</small>	Her anføres, i hvilken Kommunes Folke- register den midl. nærværende er optaget samt Personens Adresse <small>Er vedk. ikke optaget i et Register, anføres Grunden hertil (even- tuelt, at vedk. er bosat i Udlandet, hvis Navn da anføres her.)</small>	Anmær- ninger
1	2	3	4	5	6	7	8	9	10	11	12

Tillægsskema I.

Herpaa opføres alle inden- og udenlandske Selskaber, Foreninger, Stiftelser og Institutioner, der har Lokale i Ejendommen. Endvidere opføres her de Personer (herunder ogsaa i Udlandet hjemmehørende,) der er Ejere eller Medejere af Ejendommen, eller som i denne har Butik, Kontor, Værksted eller andet Forretningslokale, alt forsaavidt vedkommende Personer ikke bor i Aarhus Kommune.

Forhus, Sidehus o. s. v. Etage	Navn <small>For Personer angives tillige Stand og Stilling. For Selskaber o. l. angives tillige Arten (Aktieselskab eller andet Selskab med begrænset Ansvar, Kommanditselskab, Andelselskab, Forbrugsforening, Forsikringsforening, Kreditforening, Hypotekforening, Sparekasse o. l.)</small>	Telefon Nr.	Erhvervsvirksomheden <small>Handels-, Fabrik-, Haandværks-, Bank-, Forsikringsvirksomhed osv. Løge, Sagfører, Entreprenør, Beværter eller Virksomhed med Befordring af Personer og Gods, Ejer eller Medejer af Ejendommen.</small>	Bopæl eller Hjemsted <small>For Indlandets Vedkommende opgives vedkommende Kommune og den nærmere Adresse i Kommunen. For Udlandets Vedkommende opgives vedkommende Land.</small>	Her angives Navn og Bopæl paa udenbys og udenlandske Selskabers eller Personers henværende Repræsentant.
Forhus	Direktor J. Liller	5622	Handelsvirksomhed	P. Skramsgade 6, Aarhus	
-do-	A. Barney	7340	-do-	Jørichausgade 13, Aarhus	

Tillægsskema II.

Herpaa opføres alle indenbys boende Personer, som driver Forretning, Agentur, Haandværk o. l. i Ejendommen.

Forhus Sidehus osv. Etage	Firma Navn	Indehaverens Navn	Forretnings Branche	Telefon Nr.	Privat Bopæl
Forhus	Direktor J. Liller	J. Liller	Skoleforretning	5622	P. Skramsgade 6
-do-	A. Barney	A. Barney	Blad-Kiosk	7340	Jørichausgade 13.

At samtlige Personer og Selskaber m. v., som har lejet Lejlighed eller Lokaler, bor eller driver Forretning i forannævnte Ejendom er optaget paa denne Liste, bevidnes.

Aarhus, den 23. Oktober 1928.

Ejers Navn: Rasmus Lauritzen

Ejers Bopæl: Vølbygade 10

for Rasmus Lauritzen
Ejers eller Viceværtens Underskrift: R. Lauritzen

Folketællings-Skema Nr. 29

for Befolkningen i ovennævnte Ejendom i
Aarhus Købstad

Regler

- 1) Dette Skema udfyldes eller besørges udfyldt af Ejeren, Viceværten eller andre Vedkommende, eller udfyldes ved Cirkulation blandt Ejendommens Beboere. — Paa Skemaet opføres de Familier og Personer, der findes i Huset, idet **Ordenen** er: Kælder, Stue o. s. v.
- 2) Hver Familie opføres for sig paa Skemaet, og saaledes at der lades en Linies Mellemrum aaben mellem hver Familie. **En Familie omfatter ogsaa Logerende, derimod ikke indlogerede Familier**, foran og efter hvilke en Linie lades aaben. Selvstændige Husstande paa 1 Person betragtes som „Familie“.
- 3) a) **Personer, der har fast Bopæl i Kommunen**, skal opføres paa Skemaets **Hovedliste** paa det Sted (Hus, Skib o. s. v.), hvor Bopælen er.
b) **Personer, der er midlertidigt fraværende** fra den faste Bopæl i Kommunen, opføres paa **Hovedlisten**, men der sættes i Rubrik 2 et **Frv.**, og i Rubrik 19 angives det Sted, hvor han midlertidigt opholder sig, eventuelt om han er paa Rejse.
c) **Personer, der som midlertidigt nærværende** opholdt sig i Husstanden, d. v. s. Personer, der ved Tællingen er fraværende fra deres faste Bopæl (den Kommune, i hvis Folkeregister de staar), samt Udlændinge paa Rejse, opføres paa **Tillægslisten paa Skemaets Bagside**.
- 4) I Henhold til Lov om Folkeregistre af 14. Marts 1924 er enhver Person pligtig til for sig og Medlemmerne af sin Husstand at meddele Oplysninger om: Fulde Navn, Køn, Stilling eller Erhverv, Bopæl, Fødselsaar, Fødselsdag og Fødested, Statsborgerforhold, ægteskabelig Stilling, Stilling i Husstanden m. v. (jfr. Lovens § 1). **Overtrædelser af Lovens Bestemmelser medfører Bødestraf** (Lovens § 12 jfr. § 8). De i Loven begærede Oplysninger gives ved Udfyldelse af Skemaet i Overensstemmelse med Rubrikkernes Overskrifter.
- 5) Inden- og udenlandske **Selskaber, Foreninger, Stiftelser, Institutioner** samt de **Personer** (ogsaa i Udlandet hjemmehørende), der helt eller delvis er Ejere eller Medejere af Ejendommen, eller som i denne har Forretningslokale, forsaavidt vedkommende Personer **ikke bor** i Aarhus Kommune, opføres paa **Tillægsskema I paa Skemaets Bagside**. Paa **Tillægsskema II** opføres alle indenbysboende Personer, der driver Forretning, Haandværk o. l. i Ejendommen.
- 6) **Flere Skemaer** vil kunne faas udleverede paa **Skattekontoret, Mejlgade 4, 1. Sal**, saafremt der paa det tilsendte Skema ikke er tilstrækkelig Plads til alle Ejendommens Beboere.

Anmærkning. For Anstalter til offentlig Brug (Hospitaller, Forsørgelsesanstalter, Fængsler, Kaserner o. s. v.) samt Hoteller o. l. udfyldes Skemaerne af Bestyrerne efter samme Regler som for private Ejendomme. Bestyrerens eller Opsynspersonalets særlige Husholdninger skal opføres for sig.

Optælling.
Mandkon 3-5
Kvindekon.
Ialt Personer.

Husværten bedes drage Omsorg for, at nærværende
Liste udfyldes af Ejendommens Beboere saaledes,
at den kan være Værten i Hænde senest den 23.
Oktober, hvorefter den afhentes.

Midlertidigt nærværende, der har fast Bopæl andetsteds, opføres paa Skemaets Bagside.

HOVEDLISTE 12/11

<p>1) Forhus Kælder, Stue osv.; for de andrebygning- er, Sidehus osv., følges den samme Orden) 2) Sidehus 3) Mellem- bygning 4) Bagbyg- ning</p>	<p>Samtlige Personers fulde Navn. Ved Børn, endnu <i>uden</i> Navn, sættes „Dreng“ eller „Pige“. Midlertidigt nærværende Personer optøres ikke her, men paa Skemaets Bagside; derimod optøres midler- tidigt fraværende. Efter disses Navne føjes „Frv.“. Hver Familie optøres for sig med en Linies Mellemrum mellem de enkelte Familier. Samtlige Fornavne i rigtig Rækkefølge. Det almindeligt benyttede understreges.</p>	<p>Køn- net Mand (M) Kvinde (K)</p>	<p>Fød- sels- dag</p>	<p>Fød- sels- aar</p>	<p>Fødested Der angives: København, Frederiksberg, Købstadens eller Sognets og Amtets Navn For Personer født paa Færøerne eller i Grønland skrives henholdsvis Færø- erne og Grønland; for Personer født i Udlandet skrives vedkommende Lands Navn, f. Eks. Is- land, Sverige, Tyskland osv.</p>	<p>Statsborger- forhold Personer, der har dansk Indfødsret, skrives „dansk“; andre anføres her Navnet paa det Land, hvori de har Statsborger- ret (Island, Sve- rige, Tyskland, Forenede Stater o. s. v.)</p>	<p>Æt- ska- belig Stil- ling Egen (E) Løn (L) Eks- tra- arbejde (E) Elev (E) Sag- fører (S) Fas- kist (F)</p>	<p>Stilling i Familien Husfader, Husmoder, Børn, Slægting o. l. Husassistent, Tjeneste- karl og Løjerende Hver en Familie er indført helt selvstændigt med den enkelte indførte Familie. For den indførte Familie indføres nævnte alene dog desuden paa særligt Blad: Husleder, Husmoder osv.</p>	<p>Erhverv eller Livsstilling Hvis nogen har flere Erhverv, anføres disse, Hovederhvervet først. Har Husmoderen eller Børnene særligt Erhverv, anføres disse. Man angiver udtrykkelig det Fag, arbejder i, og Eens Stilling i Faget. Lever man hovedsagelig af Formue, privat Understøttelse, Alderdoms- invaliditet, Fattighedsop, anføres dette, men tillige Erhvervet. Forbenværende Næringsdrivende an- føres „Frv.“ foran tidligere Livsstilling.</p>	<p>Tele- fon Nr.</p>	<p>Her angives Arbejdsgiverens Navn for alle, der ikke driver selvstændigt Erhverv Har Husmoderen særligt Erhverv, angives ogsaa Arbejdsgiveren for hende.</p>	<p>Helaarlig Husleje af Beboel- seslejligh- heden</p>	<p>Hvis Flytning er sket i det sidste Aar, anføres her Bopæl 25. Oktober 1927. Ved Flytning udenbys fra angives Køb- stadens Navn eller Landkommunens Navn og Postadresse. Saaframt Bopælen er den samme nu som 25. Oktober 1927, udfyldes Rubriken ikke.</p>	<p>Hvis Tilflytning til Aarhus er sket siden 25. Oktbr. 1927 anføres her Datoen for Tilflytningen.</p>	<p>Hvor undervises de paa denne Liste op- førte Børn mellem 6 og 14 Aar? Gaar de i en offentlig Skole, maas dennes Navn anføres. Gaar de i Privatskole, anføres Bestyrerens Navn. Hvis Børn over 7 Aar ikke søger Skole, maa Grunden hertil anføres.</p>	<p>Devsrum (D) Blind (B) L. o. v. er brevet Brevet, eller med 18 Aar og yngre er paa frem- med Bredt ved Sjunde Hjelpe (S) Aandsvæg (A) L. o. v. er de Fællesskole eller den til- tagne Bredde (B) Sindsvæg (S)</p>	<p>Værnepligtsforhold (For Personer mellem 16 og 30 Aar) Er vedkommende kasseret eller har er- holdt Afkøbspapir, indføres dette her, men Rullebetegnelse skal alligevel angives. Rullebetegnelse Ud- skriv- nings- kreds Længd Bog- stav Nummer</p>	<p>Anmærkninger Herunder anføres for de midlertidigt fraværende (de i Rubr. 2 med Frv. mærkede) deres midlertidige Op- holdssted (nogetlig Adresse). Endvidere andre Bemærkninger.</p>
	<p>1) Eileen Christiane Jensen 2) Anna Karoline Engelberg 3) Fanny Liegelung 4) Gudrun Thomsen 5) Helene Johanne Marie Bruun 6) Fanny Bruun 7) Kai Robert Rasmussen</p>	<p>K K K K K K M</p>	<p>29/1 19/1 17/3 12/1 7/6 19/2 18/12</p>	<p>1870 1873 1885 1907 1872 1902 1907</p>	<p>København København København København København København København</p>	<p>g. k. u. u. u. u. u.</p>	<p>husholder husholder slægting husassistent Engageringsbureau Medhjælper Tjener</p>	<p>213 - Søndergade 23 B Lagfars Holmarke - - Tjener</p>	<p>- - Lagfars Holmarke - - Hotel Royal</p>	<p>- - Himmerby - - Valdmangs 33 Bk</p>	<p>11/5 1928</p>	<p>- - - - - - -</p>	<p>- - - - - - -</p>					

3/5

TILLÆGSLISTE for de Personer, der er midlertidigt nærværende.

Etage	Personernes fulde Navn Ved Børn, endnu uden Navn, sættes „Dreng“ eller „Pige“. (Iøvrigt som Hovedlistens Rubrik 2.)	Kønnet <small>Mænd (M) Kvinder (K)</small>	Fødselsdag	Fødselsaar	Fødested Der angives: København, Frederiksberg, Kjøbstadens eller Sognets og Amtets Navn For Personer født paa Færøerne eller Grønland skrives henholdsvis Færøerne og Grønland; for Personer født i Udlandet skrives vedkommende Lands Navn, f. Eks. Island, Sverige, Tyskland osv.	Statsborgerforhold Personer, der har dansk Indfødsret, skriver „dansk“; andre anføres her Navnet paa det Land, hvori de har Statsborgerret (Island, Sverige, Tyskland, Forenede Stater o. s. v.)	Ekte-ska-bellig Stilling <small>Vegn (V) Gitt (G) Ekte-mand eller Enke (E) Sepa-ret (S) Præ-aktid (P)</small>	Stilling i Hus-standen paa den faste Bopæl Der angives: Husfader, Hus-moder, Barn, Slægtning o. l. Medhjælper, Pensionær, Logerende o. l.	Erhverv eller Livsstilling Det man af den angivne Livsstilling kunne ses om den paagældende er Principal eller Med-hjælper Forhenværende Næ-ringsdrivende o. l. sæt-ter „h.v.“ foran tidligere Livsstilling.	Her anføres, i hvilken Kommunes Folke-register den midl. nærværende er optaget samt Personens Adresse Er vedk. ikke optaget i et Register, anføres Grunden hertil (eventuelt, at vedk. er bosat i Udlandet, hvis Navn da anføres her.)	Anmærk-ninger		
												1	2

Tillægsskema I. Herpaa optøres alle inden- og udenlandske Selskaber, Foreninger, Stiftelser og Institutioner, der har Lokale i Ejendommen. Endvidere optøres her de Personer (herunder ogsaa i Udlandet hjemmehørende,) der er Ejere eller Medejere af Ejendommen, eller som i denne har Butik, Kontor, Værksted eller andet Forretningslokale, alt forsaaet vedkommende Personer ikke bor i Aarhus Kommune.

Forhus, Sidehus o. s. v. Etage	Navn For Personer angives tillige Stand og Stilling. For Selskaber o. l. angives tillige Arten (Aktieselskab eller andet Selskab med begrænset Ansvar, Kommanditselskab, Andelselskab, Forbrugsforening, Forsikringsforening, Kreditforening, Hypotekforening, Sparekasse o. l.)	Telefon Nr.	Erhvervsvirksomheden Handels-, Fabriks-, Haandværks-, Bank-, Forsikringsvirksomhed osv. Læge, Søjforer, Entreprenør, Beværter eller Virksomhed med Befordring af Personer og Gods, Ejer eller Medejer af Ejendommen.	Bopæl eller Hjemsted For Indlandets Vedkommende opgives vedkommende Kommune og den nærmere Adresse i Kommunen. For Udlandets Vedkommende opgives vedkommende Land.	Her angives Navn og Bopæl paa udenbys og udenlandske Selskabers eller Personers herværende Representant.

Tillægsskema II. Herpaa optøres alle indenbys boende Personer, som driver Forretning, Agentur, Haandværk o. l. i Ejendommen.

Forhus Sidehus osv Etage	Firma Navn	Indehaverens Navn	Forretnings Branche	Telefon Nr.	Privat Bopæl
	Engforn	S. Engforn	Engforn	212	Deleang. 12-17
	J. Løh	J. Løh	Bønder.		Sølshøjgaard Nr. 53.
	L. L.	L. L. Christensen	Tøjhandl.		Herringvej Nr. 5.

At samtlige Personer og Selskaber m. v., som har lejet Lejlighed eller Lokaler, bor eller driver Forretning i foranævnte Ejendom er optaget paa denne Liste, bevidnes.

Aarhus, den 23/10 1928.
 Ejers Navn: *Engforn* Ejerens Bopæl: *Deleang. 12-17*
 Ejers eller Viceværtens Underskrift: *Engforn*

Folketællings-Skema Nr. 30

for Befolkningen i ovennævnte Ejendom i
Aarhus Købstad

Regler

1) Dette Skema udfyldes eller besørges udfyldt af Ejeren, Viceværten eller andre Vedkommende, eller udfyldes ved Cirkulation blandt Ejendommens Beboere. — Paa Skemaet opføres de Familier og Personer, der findes i Huset, idet **Ordenen** er: Kælder, Stue o. s. v.

2) Hver Familie opføres for sig paa Skemaet, og saaledes at der lades en Linies Mellemrum aaben mellem hver Familie. **En Familie omfatter ogsaa Løgere, derimod ikke indlogerede Familier**, foran og efter hvilke en Linie lades aaben. Selvstændige Husstande paa 1 Person betragtes som „Familie“.

3) a) **Personer, der har fast Bopæl i Kommunen**, skal opføres paa Skemaets **Hovedliste** paa det Sted (Hus, Skib o. s. v.), hvor Bopælen er.

b) **Personer, der er midlertidigt fraværende** fra den faste Bopæl i Kommunen, opføres paa **Hovedlisten**, men der sættes i Rubrik 2 et **Frv.**, og i Rubrik 19 angives det Sted, hvor han midlertidigt opholder sig, eventuelt om han er paa Rejse.

c) **Personer, der som midlertidigt nærværende** opholdt sig i Husstanden, d. v. s. Personer, der ved Tællingen er fraværende fra deres faste Bopæl (den Kommune, i hvis Folkeregister de staar), samt Udlændinge paa Rejse, opføres paa **Tillægslisten paa Skemaets Bagside**.

4) I Henhold til Lov om Folkeregistre af 14. Marts 1924 er enhver Person pligtig til for sig og Medlemmerne af sin Husstand at meddele Oplysninger om: Fulde Navn, Køn, Stilling eller Erhverv, Bopæl, Fødselsaar, Fødselsdag og Fødested, Statsborgerforhold, ægteskabelig Stilling, Stilling i Husstanden m. v. (jfr. Lovens § 1). **Overtrædelser af Lovens Bestemmelser medfører Bødestraf** (Lovens § 12 jfr. § 8).

De i Loven begærede Oplysninger gives ved Udfyldelse af Skemaet i Overensstemmelse med Rubrikkernes Overskrifter.

5) Inden- og udenlandske **Selskaber, Foreninger, Stiftelser, Institutioner** samt de **Personer** (ogsaa i Udlandet hjemmehørende), der helt eller delvis er Ejere eller Medejere af Ejendommen, eller som i denne har Forretningslokale, forsaavidt vedkommende Personer **ikke bor** i Aarhus Kommune, opføres paa **Tillægsskema I paa Skemaets Bagside**. Paa **Tillægsskema II** opføres alle indenbysboende Personer, der driver Forretning, Haandværk o. l. i Ejendommen.

6) **Flere Skemaer** vil kunne faas udleverede paa **Skattekontoret, Mejlgade 4, 1. Sal**, saafremt der paa det tilsendte Skema ikke er tilstrækkelig Plads til alle Ejendommens Beboere.

Anmærkning. For Anstalter til offentlig Brug (Hospitaller, Forsørgelsesanstalter, Fængsler, Kaserner o. s. v.) samt Hoteller o. l. udfyldes Skemaerne af Bestyrerne efter samme Regler som for private Ejendomme. Bestyrerens eller Opsynspersonalets særlige Husholdninger skal opføres for sig.

Husværten bedes drage Omsorg for, at nærværende

Liste udfyldes af Ejendommens Beboere saaledes,

at den kan være Værten i Hænde senest den 23.

Oktober, hvorefter den afhentes.

Optælling.

Mandkon 2 - 2

Kvindekon.

Ialt Personer.

Midlertidigt nærværende, **der har fast Bopæl andetsteds**, opføres paa Skemaets Bagside.

TILLÆGSLISTE for de Personer, der er midlertidigt nærværende.

Etage	Personernes fulde Navn <small>Ved Børn, endnu uden Navn, sættes „Dreng“ eller „Pige“ (lovrigt som Hovedlistens Rubrik 2).</small>	Konnet <small>Mands (M) Kvindes (K)</small>	Fødselsdag	Fødselsaar	Fødested <small>Der angives: København, Frederiksberg, Kobstadens eller Sognets og Amtets Navn For Personer født paa Færøerne eller Grønland skrives henholdsvis Færøerne og Grønland; for Personer født i Udlandet skrives vedkommende Lands Navn, f. Eks. Island, Sverige, Tyskland osv.</small>	Statsborgerforhold <small>Personer, der har dansk Indfødsret, skriver: „dansk“; andre anfører her Navnet paa det Land, hvori de har Statsborgerret (Island, Sverige, Tyskland, Forenede Stater o. s. v.)</small>	Egteskabelig Stilling <small>Ugift (U) Gift (G) Eskandinaviske Ekte (G) Separeret (S) Fraskilt (F)</small>	Stilling i Husstanden paa den faste Bopæl <small>Der angives: Husfader, Husmoder, Barn, Slægtning o. l. Medhjælper, Pensionær, Logerende o. l.</small>	Erhverv eller Livsstilling <small>Det maa af den angivne Livsstilling kunne ses om den paagældende er Principal eller Medhjælper Forhenværende Næringsdrivende o. l. sættes „f.v.“ foran tidligere Livsstilling.</small>	Her anføres, i hvilken Kommunes Folke-register den midl. nærværende er optaget samt Personens Adresse <small>Er vedk. ikke optaget i et Register, anføres Grunden hertil (eventuelt, at vedk. er bosat i Udlandet, hvis Navn da anføres her.)</small>	Anmærkninger
1	2	3	4	5	6	7	8	9	10	11	12

Tillægsskema I.

Herpaa opføres alle inden- og udenlandske Selskaber, Foreninger, Stiftelser og Institutioner, der har Lokale i Ejendommen. Endvidere opføres her de Personer (herunder ogsaa i Udlandet hjemmehørende,) der er Ejere eller Medejere af Ejendommen, eller som i denne har Butik, Kontor, Værksted eller andet Forretningslokale, alt forsaavidt vedkommende Personer ikke bor i Aarhus Kommune.

Forhus, Sidehus o. s. v. Etage	Navn <small>For Personer angives tillige Stand og Stilling. For Selskaber o. l. angives tillige Arten (Aktieselskab eller andet Selskab med begrænset Ansvar, Kommanditselskab, Andelselskab, Forbrugsforening, Forsikringsforening, Kredittorening, Hypotekforening, Sparekasse o. l.)</small>	Telefon Nr.	Erhvervsvirksomheden <small>Handels-, Fabriks-, Haandværks-, Bank-, Forsikringsvirksomhed osv. Læge, Sagfører, Entreprenør, Beværter eller Virksomhed med Befordring af Personer og Gods, Ejer eller Medejer af Ejendommen.</small>	Bopæl eller Hjemsted <small>For Indlandets Vedkommende opgives vedkommende Kommune og den nærmere Adresse i Kommunen. For Udlandets Vedkommende opgives vedkommende Land.</small>	Her angives Navn og Bopæl paa udenbys og udenlandske Selskabers eller Personers herværende Repræsentant.

Tillægsskema II.

Herpaa opføres alle indenbys boende Personer, som driver Forretning, Agentur, Haandværk o. l. i Ejendommen.

Forhus Sidehus osv. Etage	Firma Navn	Indehaverens Navn	Forretnings Branche	Telefon Nr.	Privat Bopæl
	Andersen Mølleff.	M. J. Frandsen	Mølle	1267	Teglvejens gade 12 III
	H. P. Mortensen Eftf.	Nils J. Petersen	Skredder	2305	Vestergade 16. II

At samtlige Personer og Selskaber m. v., som har lejet Lejlighed eller Lokaler, bor eller driver Forretning i forannævnte Ejendom er optaget paa denne Liste, bevidnes.

Aarhus, den 22. Oktober 1928.

Jakob Ejerens Navn: Johanne Müller og N. a. Müller Ejerens Bopæl: Nesbergsgade 16

Johanne Müller, S. a. Müller
Ejeren eller Viceærtens Underskrift.

Folketællings-Skema Nr. 31

for Befolkningen i ovennævnte Ejendom i
Aarhus Købstad

Regler

- 1) Dette Skema udfyldes eller besørgeres udfyldt af Ejeren, Viceværten eller andre Vedkommende, eller udfyldes ved Cirkulation blandt Ejendommens Beboere. — Paa Skemaet opføres de Familier og Personer, der findes i Huset, idet **Ordenen** er: Kælder, Stue o. s. v.
- 2) Hver Familie opføres for sig paa Skemaet, og saaledes at der lades en Linies Mellemrum aaben mellem hver Familie. **En Familie omfatter ogsaa Logerende, derimod ikke indlogerede Familier**, foran og efter hvilke en Linie lades aaben. Selvstændige Husstande paa 1 Person betragtes som „Familie“.
- 3) a) **Personer, der har fast Bopæl i Kommunen**, skal opføres paa Skemaets **Hovedliste** paa det Sted (Hus, Skib o. s. v.), hvor Bopælen er.
b) **Personer, der er midlertidigt fraværende** fra den faste Bopæl i Kommunen, opføres paa **Hovedlisten**, men der sættes i Rubrik 2 et **Frv.**, og i Rubrik 19 angives det Sted, hvor han midlertidigt opholder sig, eventuelt om han er paa Rejse.
c) **Personer, der som midlertidigt nærværende** opholdt sig i Husstanden, d. v. s. Personer, der ved Tællingen er fraværende fra deres faste Bopæl (den Kommune, i hvis Folkeregister de staar), samt Udlændinge paa Rejse, opføres paa **Tillæglisten** paa Skemaets Bagside.
- 4) I Henhold til Lov om Folkeregistre af 14. Marts 1924 er enhver Person pligtig til for sig og Medlemmerne af sin Husstand at meddele Oplysninger om: Fulde Navn, Køn, Stilling eller Erhverv, Bopæl, Fødselsaar, Fødselsdag og Fødested, Statsborgerforhold, ægteskabelig Stilling, Stilling i Husstanden m. v. (jfr. Lovens § 1). **Overtrædelser af Lovens Bestemmelser medfører Bødestraf** (Lovens § 12 jfr. § 8). De i Loven begærede Oplysninger gives ved Udfyldelse af Skemaet i Overensstemmelse med Rubrikernes Overskrifter.
- 5) Inden- og udenlandske **Selskaber, Foreninger, Stiftelser, Institutioner** samt de **Personer** (ogsaa i Udlandet hjemmehørende), der helt eller delvis er Ejere eller Medejere af Ejendommen, eller som i denne har Forretningslokale, forsaavidt vedkommende Personer **ikke bor** i Aarhus Kommune, opføres paa **Tillægsskema I** paa Skemaets Bagside. Paa **Tillægsskema II** opføres alle indenbysboende Personer, der driver Forretning, Haandværk o. l. i Ejendommen.
- 6) **Fleere Skemaer** vil kunne faas udleverede paa **Skattekontoret, Mejlgade 4, 1. Sal**, saafremt der paa det tilsendte Skema ikke er tilstrækkelig Plads til alle Ejendommens Beboere.

Anmærkning. For Anstalter til offentlig Brug (Hospitaler, Forsørgelsesanstalter, Fængsler, Kaserner o. s. v.) samt Hoteller o. l. udfyldes Skemaerne af Bestyrerne efter samme Regler som for private Ejendomme. Bestyrerens eller Opsynspersonalets særlige Husholdninger skal opføres for sig.

Husværten bedes drage Omsorg for, at nærværende
Liste udfyldes af Ejendommens Beboere saaledes,
at den kan være Værten i Hænde senest den 23.
Oktober, hvorefter den afhentes.

Optælling.

Mandkøn 2-3
Kvindkøn 3
Ialt 5 Personer.

Midlertidigt nærværende, der har fast Bopæl andetsteds, opføres paa Skemaets Bagside.

HOVEDLISTE 18

<p>1) Forhus Kvæder, Stue osv., for de andrebygning- er, Sidehus osv., følges den samme Orden)</p> <p>2) Sidehus</p> <p>3) Mellem- bygning</p> <p>4) Bagbyg- ning</p>	<p>Samtlige Personers fulde Navn. Ved Born, endnu uden Navn, sættes „Dreng“ eller „Pige“. Midlertidigt nærværende Personer opføres ikke her, men paa Skemaets Bagside; derimod opføres midler- tidigt fraværende. Efter disses Navne løjes „Frv.“. Hver Familie opføres for sig med en Linies Mellemrum mellem de enkelte Familier. Samtlige Fornavne i rigtig Rækkefølge. Det almindeligt benyttede understreges.</p>	<p>Køn- net</p>	<p>Fød- sels- dag</p>	<p>Fød- sels- aar</p>	<p>Fødested Der angives: København, Frederiksberg, Købstadens eller Sognets og Amtets Navn For Personer født paa Færøerne eller i Grønland skrives henholdsvis Færø- erne og Grønland; for Personer født i Udlandet skrives vedkommende Lands Navn, f. Eks. Is- land, Sverige, Tyskland osv.</p>	<p>Statsborger- forhold</p>	<p>Æt- ske- lige stil- ling</p>	<p>Stilling i Familien Husfader, Husmoder, Barn, Slægning o. l. Husassistent, Tjeneste- kurt og Logerende Hvis en Familie er indlyst hvis en anden Familie, angives denne særskilt ved Betegnelsen „Indlyst Familie“. For den indlyste Familie Vedkom- mende skrives dog desuden paa underste Række: Husfader, Husmoder osv.</p>	<p>Erhverv eller Livsstilling Hvis nogen har flere Erhverv, anføres disse, Hovederhvervet først. Har Husmoderen eller Børnene særlige Erhverv, anføres disse. Man angiver udtrykkelig det Fag, man arbejder i, og Ens Stilling i Faget. Lever man hovedsagelig af Formue, privat Understøttelse, Alderdoms- invalidrente, Fattighedsly, anføres dette, men tillige Erhvervet. Forhenværende Næringsdrivende o. l. sætter „h.v.“ foran tidligere Livsstilling.</p>	<p>Tele- fon Nr.</p>	<p>Her angives Arbejdsgiverens Navn for alle, der ikke driver selvstændigt Erhverv. Har Husmoderen særligt Erhverv, angives ogsaa Arbejdsgiveren for hende.</p>	<p>Helaarlig Husleje af Beboel- seslejligh- heden</p>	<p>Hvis Flytning er sket i det sidste Aar, anføres her Bopæl 25. Oktober 1927. Ved Flytning udenbys fra angives Køb- stadens Navn eller Landkommunens Navn og Postadresse. Saafernt Bopælen er den samme nu som 25. Oktober 1927, udfyldes Rubriken ikke.</p>	<p>Hvis Tilflytning til Aarhus er sket siden 25. Oktbr. 1927 anføres her Datoen for Tilflytningen.</p>	<p>Hvor undervises de paa denne Liste op- førte Born mellem 6 og 14 Aar? Gaar de i en offentlig Skole, maas dennes Navn anføres. Gaar de i Privatskole, anføres Bestyrerens Navn. Hvis Born over 7 Aar ikke søger Skole, maa Grunden hertil anføres.</p>	<p>Dødsdato (D) Bilag f. v. s. (1) (2) (3) (4) (5) (6) (7) (8) (9) (10) (11) (12) (13) (14) (15) (16) (17) (18) (19) (20) (21) (22) (23) (24) (25) (26) (27) (28) (29) (30) (31) (32) (33) (34) (35) (36) (37) (38) (39) (40) (41) (42) (43) (44) (45) (46) (47) (48) (49) (50) (51) (52) (53) (54) (55) (56) (57) (58) (59) (60) (61) (62) (63) (64) (65) (66) (67) (68) (69) (70) (71) (72) (73) (74) (75) (76) (77) (78) (79) (80) (81) (82) (83) (84) (85) (86) (87) (88) (89) (90) (91) (92) (93) (94) (95) (96) (97) (98) (99) (100)</p>	<p>Værnepligtsforhold (For Personer mellem 18 og 36 Aar) Er vedkommende kassaret eller har an- delt Afkøbspligt, anføres dette her, men Rullebetegnelse skal alligevel angives. Rullebetegnelse Ud- skriv- nings- kreds Længd Bog- stav Nummer</p>	<p>Anmærkninger Herunder anføres for de midlertidigt fraværende (de i Rubr. 2 med Frv. mærkede) deres midlertidige Op- holdssted (noagtig Adresse). Endvidere andre Bemærkninger.</p>
<p>Forhus</p>	<p>Forhuset Hansen Hansen Hansen Hansen Hansen</p>	<p>M M M M M</p>	<p>11/4 23/11 5/6 21/8 29/9</p>	<p>1897 1901 1923 1923 1910</p>	<p>Aarhus Lorring Aarhus Aarhus Lorring</p>	<p> dansk " " " "</p>	<p>Husfader Husmoder Barn " Husassistent</p>	<p>Husmoder Husmoder Barn " Husassistent</p>	<p>4787</p>	<p></p>	<p>1500</p>	<p></p>	<p></p>	<p></p>	<p></p>	<p></p>	<p>4. 230 U. 1051</p>	<p></p>

11/3

TILLÆGSLISTE for de Personer, der er midlertidigt nærværende.

Etage	Personernes fulde Navn Ved Børn, endnu uden Navn, sættes „Dreng“ eller „Pige“ (øvrigt som Hovedlistens Rubrik 2).	Konnet <small>Mand (M) Kvinde (K)</small>	Fødselsdag	Fødselsaar	Fødested Der angives: <i>København, Frederiksberg, Købstadens eller Sognets og Amtets Navn</i> For Personer født paa Færøerne eller Grønland skrives henholdsvis Færøerne og Grønland; for Personer født i Udlandet skrives vedkommende Lands Navn, f. Eks. Island, Sverige, Tyskland osv.	Statsborgerforhold Personer, der har dansk Indfødsret, skriver: „dansk“; andre anfører her Navnet paa det Land, hvori de har Statsborgerret (Island, Sverige, Tyskland, Forenede Stater o. s. v.)	Egteskablig Stilling <small>Ugift (U) Gift (G) Ekskand eller Separeret (E) Pensionsret (P) Fru (F)</small>	Stilling i Husstanden paa den faste Bopæl Der angives: Husfader, Husmoder, Barn, Slægtning o. l. Medhjælper, Pensioner, Logerende o. l.	Erhverv eller Livsstilling Det maa af den angivne Livsstilling kunne ses om den paagældende er Principal eller Medhjælper Forhenværende Næringsdrivende o. l. sættes „f. v.“ foran tidligere Livsstilling.	Her anføres, i hvilken Kommunes Folke-register den midl. nærværende er optaget samt Personens Adresse Er vedk. ikke optaget i et Register, anføres Grunden hertil (eventuelt, at vedk. er bosat i Udlandet, hvis Navn da anføres her.)	Anmærkninger
1	2	3	4	5	6	7	8	9	10	11	12

Tillægsskema I. Herpaa opføres alle inden- og udenlandske Selskaber, Foreninger, Stiftelser og Institutioner, der har Lokale i Ejendommen. Endvidere opføres her de Personer (herunder ogsaa i Udlandet hjemmehørende.) der er Ejere eller Medejere af Ejendommen, eller som i denne har Butik, Kontor, Værksted eller andet Forretningslokale, alt forsaavidt vedkommende Personer ikke bor i Aarhus Kommune.

Forhus, Sidehus o. s. v. Etage	Navn For Personer angives tillige Stand og Stilling. For Selskaber o. l. angives tillige Arten (Aktieselskab eller andet Selskab med begrænset Ansvar, Kommanditselskab, Andelselskab, Forbrugsforening, Forsikringsforening, Kreditforening, Hypotekforening, Sparekasse o. l.)	Telefon Nr.	Erhvervsvirksomheden Handels-, Fabriks-, Haandværks-, Bank-, Forsikringsvirksomhed osv. Læge, Sagfører, Entreprenør, Beværter eller Virksomhed med Befordring af Personer og Gods, Ejer eller Medejer af Ejendommen.	Bopæl eller Hjemsted For Indlandets Vedkommende opgives vedkommende Kommune og den nærmere Adresse i Kommunen. For Udlandets Vedkommende opgives vedkommende Land.	Her angives Navn og Bopæl paa udenbys og udenlandske Selskabers eller Personers herværende Repræsentant.
Forhus	<i>Robert Hansen</i>	4787	<i>Lufttransportvirksomhed</i>	<i>Vejby 18.</i>	

Tillægsskema II. Herpaa opføres alle indenbys boende Personer, som driver Forretning, Agentur, Haandværk o. l. i Ejendommen.

Forhus, Sidehus osv. Etage	Firma Navn	Indehaverens Navn	Forretnings Branche	Telefon Nr.	Privat Bopæl
Forhus	<i>Robert Hansen</i>	<i>Robert Hansen</i>	<i>Lufttrafik</i>	4787	<i>Vejby 18.</i>

At samtlige Personer og Selskaber m. v., som har lejet Lejlighed eller Lokaler, bor eller driver Forretning i forannævnte Ejendom er optaget paa denne Liste, bevidnes.

Aarhus, den 23 Oktober 1928.

Ejerens Navn: Robert Hansen Ejerens Bopæl: Vejby 18.

Robert Hansen
Ejerens eller Viceværtens Underskrift.

Folketællings-Skema Nr. 32

for Befolkningen i ovennævnte Ejendom i
Aarhus Købstad

Regler

- 1) Dette Skema udfyldes eller besorges udfyldt af Ejeren, Viceværtten eller andre Vedkommende, eller udfyldes ved Cirkulation blandt Ejendommens Beboere. — Paa Skemaet opføres de Familier og Personer, der findes i Huset, idet **Ordenen** er: Kælder, Stue o. s. v.
- 2) Hver Familie opføres for sig paa Skemaet, og saaledes at der lades en Linies Mellemrum aaben mellem hver Familie. **En Familie omfatter ogsaa Logerende, derimod ikke indlogerede Familier**, foran og efter hvilke en Linie lades aaben. Selvstændige Husstande paa 1 Person betragtes som „Familie“.
- 3) a) **Personer, der har fast Bopæl i Kommunen**, skal opføres paa Skemaets **Hovedliste** paa det Sted (Hus, Skib o. s. v.), hvor Bopælen er.
b) **Personer, der er midlertidigt fraværende** fra den faste Bopæl i Kommunen, opføres paa **Hovedlisten**, men der sættes i Rubrik 2 et **Frv.**, og i Rubrik 19 angives det Sted, hvor han midlertidigt opholder sig, eventuelt om han er paa Rejse.
c) **Personer, der som midlertidigt nærværende** opholdt sig i Husstanden, d. v. s. Personer, der ved Tællingen er fraværende fra deres faste Bopæl (den Kommune, i hvis Folkeregister de staar), samt Udlændinge paa Rejse, opføres paa **Tillægslisten paa Skemaets Bagside**.
- 4) I Henhold til Lov om Folkeregistre af 14. Marts 1924 er **enhver Person pligtig** til for sig og Medlemmerne af sin Husstand at meddele Oplysninger om: Fulde Navn, Køn, Stilling eller Erhverv, Bopæl, Fødselsaar, Fødselsdag og Fødested, Statsborgerforhold, ægteskabelig Stilling, Stilling i Husstanden m. v. (jfr. Lovens § 1). **Overtrædelser af Lovens Bestemmelser medfører Bødestraf** (Lovens § 12 jfr. § 8). De i Loven begærede Oplysninger gives ved Udfyldelse af Skemaet i Overensstemmelse med Rubrikkernes Overskrifter.
- 5) Inden- og udenlandske **Selskaber, Foreninger, Stiftelser, Institutioner** samt de **Personer** (ogsaa i Udlandet hjemmehørende), der helt eller delvis er Ejere eller Medejere af Ejendommen, eller som i denne har Forretningslokale, forsaavidt vedkommende Personer **ikke bor** i Aarhus Kommune, opføres paa **Tillægsskema I paa Skemaets Bagside**. Paa **Tillægsskema II** opføres alle indenbysboende Personer, der driver Forretning, Haandværk o. l. i Ejendommen.
- 6) Flere **Skemaer** vil kunne faas udleverede paa **Skattekontoret, Mejlgade 4. 1. Sal**, saafremt der paa det tilsendte Skema ikke er tilstrækkelig Plads til alle Ejendommens Beboere.

Anmærkning. For Anstalter til offentlig Brug (Hospitaller, Forsørgelsesanstalter, Fængsler, Kaserner o. s. v.) samt Hoteller o. l. udfyldes Skemaerne af Bestyrerne efter samme Regler som for private Ejendomme. Bestyrerens eller Opsynspersonalets særlige Husholdninger skal opføres for sig.

Optælling.

Mandkon 5 - 3

Kvindekon

Ialt Personer.

Husværtten bedes drage Omsorg for, at nærværende

Liste udfyldes af Ejendommens Beboere saaledes,

at den kan være Værtten i Hænde senest den 23.

Oktober, hvorefter den afhentes.

Midlertidigt nærværende, **der har fast Bopæl andetsteds**, opføres paa Skemaets Bagside.

HOVEDLISTE 20

1) Forhus Kælder, Stue osv., for de andrebygning- er, Sidehus osv., folges den samme Orden) 2) Sidehus bygning 3) Mellem- bygning 4) Bagbyg- ning	Samtlige Personers fulde Navn. Ved Born, endnu uden Navn, sættes „Dreng“ eller „Pige“. Midlertidigt nærværende Personer opføres ikke her, men paa Skemaets Bagside; derimod opføres midler- tidigt fraværende. Efter disses Navne føjes „Frv.“. Hver Familie opføres for sig med en Linies Mellemrum mellem de enkelte Familier. Samtlige Fornavne i rigtig Rækkefølge. Det almindeligt benyttede understreges.	Ken- net Maa- ken (1) Kri- stian (2)	Fød- sels- dag	Fød- sels- aar	Fødested Der angives: København, Frederiksberg, Købstadens eller Sognets og Amtets Navn For Personer født paa Færøerne eller i Grønland skrives henholdsvis Færø- erne og Grønland; for Personer født i Udlandet skrives vedkommende Lands Navn, f. Eks. Is- land, Sverige, Tyskland osv.	Statsborger- forhold Personer, der har dansk Indfødsret, skrives „dansk“; andre anføres her Navnet paa det Land, hvori de har Statsborger- ret (Island, Sver- rige, Tyskland, Forenede Stater o. s. v.)	Ekte- skab- lig Stil- ling Husfader, Husmoder, Barn, Slægning o. l. Husassistent, Tjeneste- karl og Logerende Hvor en Familie er indregistreret hos en anden Familie, angives saaledes skilt ved Betydningen indregistreret Familie. For den indregistrerede Familie Vedkom- mende anføres dog den anden paa undersatte Maade: Husfader, Husmoder osv.	Stilling i Familien Husfader, Husmoder, Barn, Slægning o. l. Husassistent, Tjeneste- karl og Logerende Hvor en Familie er indregistreret hos en anden Familie, angives saaledes skilt ved Betydningen indregistreret Familie. For den indregistrerede Familie Vedkom- mende anføres dog den anden paa undersatte Maade: Husfader, Husmoder osv.	Erhverv eller Livsstilling Hvis nogen har flere Erhverv, anføres disse, Hovederhvervet først. Har Husmoderen eller Børnene særlige Erhverv, anføres disse. Man angiver udtrykkelig det Fag, man arbejder i, og Eens Stilling i Faget. Lever man hovedsagelig af Farmen, privat Understøttelse, Alderdoms- invalidere, Fattighjælp, anføres dette, men tillige Erhvervet. Forhenværende Næringsdrivende o. l. sætter „f.v.“ foran tidligere Livsstilling.	Tele- fon Nr.	Her angives Arbejdsgiverens Navn for alle, der ikke driver selvstændigt Erhverv Har Husmoderen særligt Erhverv, angives ogsaa Arbejdsgiveren for hende.	Helaarlig Husleje af Beboel- seslejlig- heden	Hvis Flytning er sket i det sidste Aar, anføres her Bopæl 25. Oktober 1927. Ved Flytning udenbys fra angives Køb- stadens Navn eller Landkommunens Navn og Postadresse. Saaframt Bopælen er den samme nu som 25. Oktober 1927, udfyldes Rubriken ikke.	Hvis Tillytning til Aarhus er sket siden 25 Oktbr. 1927 anføres her Datoen for Tillytningen.	Hvor undervises de paa denne Liste op- førte Born mellem 6 og 14 Aar? Gaar de i en offentlig Skole, maas dennes Navn anføres. Gaarde i Privatskole, anføres Bestyrerens Navn. Hvis Born over 7 Aar ikke søger Skole, maa Grunden hertil anføres.	Værnepligtsforhold (For Personer mellem 18 og 30 Aar) Er vedkommende kassaret eller har en- ligt Afkassopaa, bemærkes dette her, men Rullebetegnelsen skal alligevel angives. Rullebetegnelse Ud- skriv- nings- kreds Lørd Bog- stav Nummer				Anmærkninger Herunder anføres for de midlertidigt fraværende (de i Rubr. 2 med Frv. mærkede) deres midlertidige Op- holdsted (nøjagtig Adresse). Endvidere andre Bemærkninger.
Forts. ↓	Peder Andersen	M	1571	1891	Sønderjylland	Dansk	G. Høfjæder	Invalidere				31500			4	153.7c	19.			
↓	Anna Dorteia Marie Pauline Andersen	K	9/10	1900	Århus	—	—	—	—						4	231.0	117c			
1 Sar ↓	Viggo Emanuel Christensen	M	1578	1894	Odense	—	M. Konne Broder	Underskrevet 65 p. Høfjæder	—			800	Bopæl 16							
↓	Laurids Lina Larsen	M	1873	1896	Århus	Dansk	G. Høfjæder	—	—			—								
↓	Karine Thorsen Larsen	K	1872	1898	Sønderjylland	Dansk	G. Høfjæder	—	—			—								
↓	Leta Ely Lina Larsen	K	27/10	1917	Sønderjylland	Dansk	—	—	—			—								
↓	Howard Lige Lina Larsen	K	25/11	1921	Sønderjylland	—	—	—	—			—								
↓	Carl Mikkelson	F	1866	1891	—	—	—	—	—									Seil		

TILLÆGSLISTE for de Personer, der er midlertidigt nærværende.

Etage	Personernes fulde Navn	Kønnet	Fødselsdag	Fødselsaar	Fødested	Statsborgerforhold	Egteskablig Stilling	Stilling i Husstanden paa den faste Bopæl	Erhverv eller Livsstilling	Her anføres, i hvilken Kommunes Folke-register den midl. nærværende er optaget samt Personens Adresse	Anmærkninger
1	Ved Børn, endnu uden Navn, sættes „Dreng“ eller „Pige“ (Iøvrigt som Hovedlistens Rubrik 2).	Maskulin (M) Kvinde (K)			Der angives: København, Frederiksberg, Kobstadens eller Sognets og Amtets Navn. For Personer født paa Færøerne eller Grønland skrives henholdsvis Færøerne og Grønland; for Personer født i Udlandet skrives vedkommende Lands Navn, f. Eks. Island, Sverige, Tyskland osv.	Personer, der har dansk Indfødsret, skriver: „dansk“; andre anfører her Navnet paa det Land, hvori de har Statsborgerret (Island, Sverige, Tyskland, Forenede Stater o. s. v.)	Ugift (U) Gift (G) Eskensind eller Ekte (E) Separeret (S) Præst (P)	Der angives: Husfader, Husmoder, Barn, Slægning o. l. Medhjælper, Pensioner, Logerende o. l.	Det maas af den angivne Livsstilling kunne ses om den paagældende er Principal eller Medhjælper. Forbenværende Næringsdrivende o. l. sættes „fhv.“ foran tidligere Livsstilling.	den midl. nærværende er optaget i et Register, anføres Grunden hertil (eventuelt, at vedk. er bosat i Udlandet, hvis Navn da anføres her.)	

Tillægsskema I.

Herpaa opføres alle inden- og udenlandske Selskaber, Foreninger, Stiftelser og Institutioner, der har Lokale i Ejendommen.

Endvidere opføres her de Personer (herunder ogsaa i Udlandet hjemmehørende,) der er Ejere eller Medejere af Ejendommen, eller som i denne har Butik, Kontor, Værksted eller andet Forretningslokale, alt forsaavidt vedkommende Personer ikke bor i Aarhus Kommune.

Navn	Telefon Nr.	Erhvervsvirksomheden	Bopæl eller Hjemsted
For Personer angives tillige Stand og Stilling. For Selskaber o. l. angives tillige Arten (Aktieselskab eller andet Selskab med begrænset Ansvar, Kommanditselskab, Andelselskab, Forbrugsforening, Forsikringsforening, Kreditforening, Hypotekforening, Sparekasse o. l.)		Handels-, Fabriks-, Haandværks-, Bank-, Forsikringsvirksomhed osv. Læge, Sagfører, Entreprenør, Beværter eller Virksomhed med Befordring af Personer og Gods, Ejer eller Medejer af Ejendommen.	Her angives Navn og Bopæl paa udenbys og udenlandske Selskabers eller Personers henværende Repræsentant.
<i>LA</i>	<i>3578</i>	<i>Pianosfabrik</i>	<i>Mørningvej 8</i>
<i>SH</i>	<i>3578</i>	<i>Pianosfabrik</i>	<i>Mørningvej 8</i>

Tillægsskema II.

Herpaa opføres alle indenbys boende Personer, som driver Forretning, Agentur, Haandværk o. l. i Ejendommen.

Firma Navn	Indehaverens Navn	Forretnings Branche	Telefon Nr.	Privat Bopæl

At samtlige Personer og Selskaber m. v., som har lejet Lejlighed eller Lokaler, bor eller driver Forretning i forannævnte Ejendom er optaget paa denne Liste, bevidnes.

Aarhus, den 23 - / 1928.

Ejernes Navn:

Ejernes Bopæl:

Peter Andersen Asvark.
Ejernes eller Viceværstens Underskrift.

Folketællings-Skema Nr. 33

for Befolkningen i ovennævnte Ejendom i
Aarhus Købstad

Regler

- 1) Dette Skema udfyldes eller besørges udfyldt af Ejeren, Viceværten eller andre Vedkommende, eller udfyldes ved Cirkulation blandt Ejendommens Beboere. — Paa Skemaet opføres de Familier og Personer, der findes i Huset, idet **Ordenen** er: Kælder, Stue o. s. v.
- 2) Hver Familie opføres for sig paa Skemaet, og saaledes at der lades en Linies Mellemrum aaben mellem hver Familie. **En Familie omfatter ogsaa Logerende, derimod ikke indlogerede Familier**, foran og efter hvilke en Linie lades aaben. Selvstændige Husstande paa 1 Person betragtes som „Familie“.
- 3) a) **Personer, der har fast Bopæl i Kommunen**, skal opføres paa Skemaets **Hovedliste** paa det Sted (Hus, Skib o. s. v.), hvor Bopælen er.
b) **Personer, der er midlertidigt fraværende** fra den faste Bopæl i Kommunen, opføres paa **Hovedlisten**, men der sættes i Rubrik 2 et **Frv.**, og i Rubrik 19 angives det Sted, hvor han midlertidigt opholder sig, eventuelt om han er paa Rejse.
c) **Personer, der som midlertidigt nærværende** opholdt sig i Husstanden, d. v. s. Personer, der ved Tællingen er fraværende fra deres faste Bopæl (den Kommune, i hvis Folkeregister de staar), samt Udlændinge paa Rejse, opføres paa **Tillægslisten paa Skemaets Bagside**.
- 4) I Henhold til Lov om Folkeregistre af 14. Marts 1924 er enhver Person pligtig til for sig og Medlemmerne af sin Husstand at meddele Oplysninger om: Fulde Navn, Køn, Stilling eller Erhverv, Bopæl, Fødselsaar, Fødselsdag og Fødested, Statsborgerforhold, ægteskabelig Stilling, Stilling i Husstanden m. v. (jfr. Lovens § 1). **Overtrædelser af Lovens Bestemmelser medfører Bødestraf** (Lovens § 12 jfr. § 8). De i Loven begærede Oplysninger gives ved Udfyldelse af Skemaet i Overensstemmelse med Rubrikkernes Overskrifter.
- 5) Inden- og udenlandske **Selskaber, Foreninger, Stiftelser, Institutioner** samt de **Personer** (ogsaa i Udlandet hjemmehørende), der helt eller delvis er Ejere eller Medejere af Ejendommen, eller som i denne har Forretningslokale, forsaavidt vedkommende Personer **ikke bor** i Aarhus Kommune, opføres paa **Tillægsskema I paa Skemaets Bagside**. Paa **Tillægsskema II** opføres alle indenbysboende Personer, der driver Forretning, Haandværk o. l. i Ejendommen.
- 6) Flere Skemaer vil kunne faas udleverede paa Skattekontoret, Mejlgade 4, 1. Sal, saafremt der paa det tilsendte Skema ikke er tilstrækkelig Plads til alle Ejendommens Beboere.

Anmærkning. For Anstalter til offentlig Brug (Hospitaller, Forsørgelsesanstalter, Fængsler, Kaserner o. s. v.) samt Hoteller o. l. udfyldes Skemaerne af Bestyrerne efter samme Regler som for private Ejendomme. Bestyrerens eller Opsynspersonalets særlige Husholdninger skal opføres for sig.

Husværten bedes drage Omsorg for, at nærværende

Liste udfyldes af Ejendommens Beboere saaledes,

at den kan være Værten i Hænde senest den 23.

Oktober, hvorefter den afhentes.

Optælling.

Mandkon 0-3

Kvindekon.

Ialt Personer.

Midlertidigt nærværende, der har fast Bopæl andetsteds, opføres paa Skemaets Bagside.

HOVEDLISTE 22

<p>1) Forhus Kælder, Stue osv.; for de andre Bygning- er, Sidehus osv. følges den samme Orden)</p> <p>2) Sidehus</p> <p>3) Mellem- bygning</p> <p>4) Bagbyg- ning</p>	<p>Samtlige Personers fulde Navn.</p> <p>Ved Børn, endnu uden Navn, sættes „Dreng“ eller „Pige“.</p> <p>Midlertidigt nærværende Personer opføres ikke her, men paa Skemaets Bagside; derimod opføres midler- tidigt fraværende. Efter disses Navne føjes „Frv.“.</p> <p>Hver Familie opføres for sig med en Linies Mellemrum mellem de enkelte Familier.</p> <p>Samtlige Fornavne i rigtig Rækkefølge. Det almindeligt benyttede understreges.</p>	<p>Køn- net</p>	<p>Fød- sels- dag</p>	<p>Fød- sels- aar</p>	<p>Fødested Der angives: København, Frederiksberg, Købstadens eller Sognets og Amtets Navn</p> <p>For Personer født paa Færøerne eller i Grønland skrives henholdsvis Færø- erne og Grønland; for Personer født i Udlandet skrives vedkommende Lands Navn, f. Eks. Is- land, Sverige, Tyskland osv.</p>	<p>Statsborger- forhold</p> <p>Personer, der har dansk Indfødsret, skrives „dansk“; andre anføres her Navnet paa det Land, hvori de har Statsborger- ret (Island, Sve- rige, Tyskland, Forenede Stater o. s. v.)</p>	<p>Æt- ska- bellig Sul- læg</p> <p>Uden (U) Med (M) Eks- tra- med eller Eks- tra- med (K) Sul- læg (S) Fas- ket (F)</p>	<p>Stilling i Familien</p> <p>Husfader, Husmoder, Barn, Støgtning o. l. Husassistent, Tjeneste- karl og Logerende</p> <p>Her en Familie er indlyst for en anden Familie, angives dette samtidig med Børnens indlyst Families. For den indlyste Familie Vedkom- mende anføres dog desuden paa særligt Maade: Husleder, Husmoder osv.</p>	<p>Erhverv eller Livsstilling</p> <p>Hvis nogen har flere Erhverv, anføres disse, Hovederhvervet først.</p> <p>Har Husmoderen Børnene særlige Erhverv, anføres disse.</p> <p>Man angiver adlydende det Fag, man arbejder i, og Ets Stilling i Faget.</p> <p>Lever man hovedsagelig af Formue, privat Understøttelse, Alderdoms- invalidersent, Pensjon, anføres dette, men ikke Erhvervet.</p> <p>Forhenværende Næringsdrivende o. l. sætter „f.v.“ foran tidligere Livsstilling.</p>	<p>Tele- fon Nr.</p>	<p>Her angives Arbejdsgiverens Navn for alle, der ikke driver selvstændigt Erhverv</p> <p>Har Husmoderen særligt Erhverv, angives ogsaa Arbejdsgiveren for hende.</p>	<p>Helaarlig Husleje af Beboel- seslejlig- heden</p>	<p>Hvis Flytning er sket i det sidste Aar, anføres her Bopæl 25. Oktober 1927.</p> <p>Ved Flytning udenbys fra angives Køb- stadens Navn eller Landkommunens Navn og Postadresse.</p> <p>Saafrømt Bopælen er den samme nu som 25. Oktober 1927, udfyldes Rubriken ikke.</p>	<p>Hvis Tillyfytning til Aarhus</p> <p>er sket siden 25. Oktbr. 1927 anføres her Datoen for Tillyfytningen.</p>	<p>Hvor undervises de paa denne Liste op- førte Børn mellem 6 og 14 Aar?</p> <p>Gaar de i en offentlig Skole, angives Skolens Navn anføres.</p> <p>Gaar de i Privatskole, anføres Bestyrerens Navn.</p> <p>Hvis Børn over 7 Aar ikke søger Skole, maa Grunden hertil anføres.</p>	<p>Værnepligtsforhold (For Personer mellem 16 og 36 Aar) Et vedkommende kasseres eller har en- holdt Afkøbspapir, indskrives dette her, men Rullebetegnelsen skal alligevel angives.</p> <p>Rullebetegnelse</p> <table border="1"> <tr> <td>Ud- skriv- nings- kreds</td> <td>Løgd</td> <td>Bog- stav</td> <td>Nummer</td> </tr> </table>				Ud- skriv- nings- kreds	Løgd	Bog- stav	Nummer	<p>Anmærkninger</p> <p>Herunder anføres for de midlertidigt fraværende (de i Rubr. 2 med Frv. mærkede) deres midlertidige Op- holdssted (nejagtig Adresse). Endvidere andre Bemærkninger.</p>
Ud- skriv- nings- kreds	Løgd	Bog- stav	Nummer																					
1 Sal	Anne Marie Thidnie Møller	K.	3/4	1888	Aarhus dansk	M.						710												
2 Sal	Sibba Riberholt	✓	16/9	1887	—	✓																		
—	Johanne Marie Josephsen Slot	✓	16/4	1879	Messingskød	✓																		

1/3

TILLÆGSLISTE for de Personer, der er midlertidigt nærværende.

Etage	Personernes fulde Navn Ved Børn, endnu uden Navn, sættes „Dreng“ eller „Pige“ (øvrigt som Hovedlistens Rubrik 2).	Kønnet Mænd (M) Kvinder (K)	Fødselsdag	Fødselsaar	Fødested Der angives: København, Frederiksberg, Kbstadens eller Sognets og Amtets Navn For Personer født paa Færøerne eller Grønland skrives henholdsvis Færøerne og Grønland; for Personer født i Udlandet skrives vedkommende Lands Navn, f. Eks. Island, Sverige, Tyskland osv.	Statsborgerforhold Personer, der har dansk Indfødsret, skriver: „dansk“; andre anfører her Navnet paa det Land, hvori de har Statsborgerret (Island, Sverige, Tyskland, Forenede Stater o. s. v.)	Ecteskabelig Stilling Ugift (U) Gift (G) Ekskand eller Ekte (E) Separeret (S) Pensions (P)	Stilling i Husstanden paa den faste Bopæl Der angives: Husfader, Husmoder, Barn, Slægtning o. l. Medhjælper, Pensionær, Logerende o. l.	Erhverv eller Livsstilling Det maa af den angivne Livsstilling kunne ses om den pangældende er Principal eller Medhjælper Forhenværende Næringsdrivende o. l. sættes „b.v.“ foran tidligere Livsstilling.	Her anføres, i hvilken Kommunes Folke-register den midl. nærværende er optaget samt Personens Adresse Er vedk. ikke optaget i et Register, anføres Grunden hertil (eventuelt, at vedk. er bosat i Udlandet, hvis Navn da anføres her.)	Anmærkninger
1	2	3	4	5	6	7	8	9	10	11	12

Tillægsskema I. Herpaa opføres alle inden- og udenlandske Selskaber, Foreninger, Stiftelser og Institutioner, der har Lokale i Ejendommen. Endvidere opføres her de Personer (herunder ogsaa i Udlandet hjemmehørende,) der er Ejere eller Medejere af Ejendommen, eller som i denne har Butik, Kontor, Værksted eller andet Forretningslokale, alt forsaavidt vedkommende Personer ikke bor i Aarhus Kommune.

Forhus, Sidehus o. s. v. Etage	Navn For Personer angives tillige Stand og Stilling. For Selskaber o. l. angives tillige Arten (Aktieselskab eller andet Selskab med begrænset Ansvar, Kommanditselskab, Andelselskab, Forbrugsforening, Forsikringsforening, Kreditforening, Hypotekforening, Sparekasse o. l.)	Telefon Nr.	Erhvervsvirksomheden Handels-, Fabriks-, Haandværks-, Bank-, Forsikringsvirksomhed osv. Læge, Sagfører, Entreprenør, Beværter eller Virksomhed med Befordring af Personer og Gods, Ejer eller Medejer af Ejendommen.	Bopæl eller Hjemsted For Indlandets Vedkommende opgives vedkommende Kommune og den nærmere Adresse i Kommunen. For Udlandets Vedkommende opgives vedkommende Land.	Her angives Navn og Bopæl paa udenbys og udenlandske Selskabers eller Personers herværende Representant.

Tillægsskema II. Herpaa opføres alle indenbys boende Personer, som driver Forretning, Agentur, Haandværk o. l. i Ejendommen.

Forhus, Sidehus osv. Etage	Firma Navn	Indehaverens Navn	Forretnings Branche	Telefon Nr.	Privat Bopæl
	Shutbyhuset	Leina Rasmussen	Shutby	2157	Korregade 53

At samtlige Personer og Selskaber m. v., som har lejet Lejlighed eller Lokaler, bor eller driver Forretning i forannævnte Ejendom er optaget paa denne Liste, bevidnes.

Aarhus, den 24 - 10 - 1928.
Ejersens Navn: Leina Rasmussen Ejersens Bopæl: Korregade 53

Folketællings-Skema Nr. 31

for Befolkningen i ovennævnte Ejendom i
Aarhus Købstad

Regler

- 1) Dette Skema udfyldes eller besørges udfyldt af Ejeren, Viceværten eller andre Vedkommende, eller udfyldes ved Cirkulation blandt Ejendommens Beboere. — Paa Skemaet opføres de Familier og Personer, der findes i Huset, idet **Ordenen** er: Kælder, Stue o. s. v.
- 2) Hver Familie opføres for sig paa Skemaet, og saaledes at der lades en Linies Mellemrum aaben mellem hver Familie. **En Familie omfatter ogsaa Logerende, derimod ikke indlogerede Familier**, foran og efter hvilke en Linie lades aaben. Selvstændige Husstande paa 1 Person betragtes som „Familie“.
- 3) a) **Personer, der har fast Bopæl i Kommunen**, skal opføres paa Skemaets **Hovedliste** paa det Sted (Hus, Skib o. s. v.), hvor Bopælen er.
b) **Personer, der er midlertidigt fraværende** fra den faste Bopæl i Kommunen, opføres paa **Hovedlisten**, men der sættes i Rubrik 2 et **Frv.**, og i Rubrik 19 angives det Sted, hvor han midlertidigt opholder sig, eventuelt om han er paa Rejse.
c) **Personer, der som midlertidigt nærværende** opholdt sig i Husstanden, d. v. s. Personer, der ved Tællingen er fraværende fra deres faste Bopæl (den Kommune, i hvis Folkeregister de staar), samt Udlændinge paa Rejse, opføres paa **Tillægslisten paa Skemaets Bagside**.
- 4) I Henhold til Lov om Folkeregistre af 14. Marts 1924 er enhver Person pligtig til for sig og Medlemmerne af sin Husstand at meddele Oplysninger om: Fulde Navn, Køn, Stilling eller Erhverv, Bopæl, Fødselsaar, Fødselsdag og Fødested, Statsborgerforhold, ægteskabelig Stilling, Stilling i Husstanden m. v. (jfr. Lovens § 1). **Overtrædelser af Lovens Bestemmelser medfører Bødestraf** (Lovens § 12 jfr. § 8). De i Loven begærede Oplysninger gives ved Udfyldelse af Skemaet i Overensstemmelse med Rubrikernes Overskrifter.
- 5) Inden- og udenlandske **Selskaber, Foreninger, Stiftelser, Institutioner** samt de **Personer** (ogsaa i Udlandet hjemmehørende), der helt eller delvis er Ejere eller Medejere af Ejendommen, eller som i denne har Forretningslokale, forsaavidt vedkommende Personer **ikke bor** i Aarhus Kommune, opføres paa **Tillægsskema I paa Skemaets Bagside**. Paa **Tillægsskema II** opføres alle indenbysboende Personer, der driver Forretning, Haandværk o. l. i Ejendommen.
- 6) Flere Skemaer vil kunne faas udleverede paa Skattekontoret, Mejlgade 4. 1. Sal, saafremt der paa det tilsendte Skema ikke er tilstrækkelig Plads til alle Ejendommens Beboere.

Anmærkning. For Anstalter til offentlig Brug (Hospitaller, Forsørgelsesanstalter, Fængsler, Kaserner o. s. v.) samt Hoteller o. l. udfyldes Skemaerne af Bestyrerne efter samme Regler som for private Ejendomme. Bestyrerens eller Opsynspersonalets særlige Husholdninger skal opføres for sig.

Husværten bedes drage Omsorg for, at nærværende

Liste udfyldes af Ejendommens Beboere saaledes,

at den kan være Værten i Hænde senest den 23.

Oktober, hvorefter den afhentes.

Optælling.

Mandkon 10 - 8

Kvindekon.

Ialt Personer.

Midlertidigt nærværende, der har fast Bopæl andetsteds, opføres paa Skemaets Bagside.

HOVEDLISTE 24

1	2	3	4	5	6	7	8	9	10	11	12	13	14	15	16	17	18	19		
Forhus Kælder, Stue osv.; for de andrebygning- er, Sidehus osv. følges den samme Ordn.	Samtlige Personers fulde Navn. Ved Børn, endnu uden Navn, sættes „Dreng“ eller „Pige“. Midlertidigt nærværende Personer opføres ikke her, men paa Skemaets Bagside; derimod opføres midler- tidigt fraværende. Efter disses Navne føjes „Frv.“. Hver Familie opføres for sig med en Linies Mellemrum mellem de enkelte Familier. Samtlige Fornavne i rigtig Rækkefølge. Det almindeligt benyttede understreges.	Køn- net Med- lem (10) Elev skole (11)	Fød- sels- dag	Fød- sels- aar	Fødested Der angives: København, Frederiksberg, Købstadens eller Sognets og Amtets Navn For Personer født paa Færøerne eller i Grønland skrives henholdsvis Færø- erne og Grønland; for Personer født i Udlandet skrives vedkommende Lands Navn, i Eks. Is- land, Sverige, Tyskland osv.	Statsborger- forhold	Ætne- skab- lig Sul- lug Galt (12) (13) Etna- skad eller Eks (14) Sve- net (15) Fæ- skilt (16)	Stilling i Familien Husfader, Husmoder, Børn, Slægting o. l. Husassistent, Tjeneste- karl og Logerende Hvis en Familie er indregistreret hos en anden Familie, angives dette samtidig med tilhørende indregistreret Familie. For den indregistrerede Familie Vedkom- mende angives dog desuden paa særlig Maade: Børnede, Husmoder osv.	Erhverv eller Livsstilling Hvis nogen har flere Erhverv, anføres disse, Hovederhvervet først. Har Husmoderen eller Børnene særligt Erhverv, anføres disse. Man angiver udtrykkelig det Fag, man arbejder i, og Eens Stilling i Faget. Lever man hovedsagelig af Formue, privat Understøttelse, Alderdoms- invalidrente, Fattighjælp, anføres dette, men tillige Erhvervet. Forhenværende Næringsdrivende o. l. sætter „f.v.“ foran tidligere Livsstilling.	Tele- fon Nr.	Her angives Arbejdsgiverens Navn for alle, der ikke driver selvstændigt Erhverv Har Husmoderen særligt Erhverv, angives ogsaa Arbejdsgiveren for hende.	Helaarlig Husleje af Beboel- seslejlig- heden	Hvis Flytning er sket i det sidste Aar, anføres her Bopæl 25. Oktober 1927. Ved Flytning udenbys fra angives Køb- stadens Navn eller Landkommunens Navn og Postadresse. Saafernt Bopælen er den samme nu som 25. Oktober 1927, udfyldes Rubriken ikke.	Hvis Tilflytning til Aarhus er sket siden 25. Oktbr. 1927 anføres her Datoen for Tilflytningen.	Hvor undervises de paa denne Liste op- førte Børn mellem 6 og 14 Aar? Gaar de i en offentlig Skole, maas dennes Navn anføres. Gaar de i Privatskole, anføres Bestyrerens Navn. Hvis Børn over 7 Aar ikke søger Skole, maa Grunden hertil anføres.	Døds- års- tal (17) Blod- type (18) Elev skole (19) Aars- svag (20) Hv. Familie, eller den til- hørende Barndom (21) Sinds- syg (22)	Værnepligtsforhold (For Personer mellem 18 og 36 Aar) Er vedkommende kasseret eller har er- holdt Afkøbspen, bemærkes dette her, med Rullebetegnelse skal alligevel angives.			Anmærkninger Herunder anføres for de midlertidigt fraværende (de i Rubr. 2 med Frv. mærkede) deres midlertidige Op- holdssted (nogetlig Adresse). Endvidere andre Bemærkninger.
																	Rullebetegnelse	Ud- skriv- nings- kreds	Lørd Bog- stav	
Forhus	Søren Axel Heintzberg	M	9/2	1901	København	dansk	U		Cigarhandler	1069		1500					4 376 Y 58			
	Helle Oleum Biigard	Fru	17/1	1875	Rødby	dansk	E	Husmoder	Fagmand		Viggo Thomsen	700						Andelsbygger		
	Garmen Rigmar Oleum Biigard	K	9/4	1914	Rødby	"	"	Barn	Sjusk		Handelsmand									
	Ode Irene Oleum Biigard	K	16/10	1907	"	"	"	"	"											
	Inga Anita Biigard	"	6/1	1915	Himmerby	"	"	"	"											
1 Sal	Nelson Marius Rasmussen	M	7/1	1882	Legalt	dansk	G	Husmoder	Mekaniker	1741		1200								
	Kette Kirstine Rasmussen	K	9/1	1886	Pire	"	"	Husmoder	"											
	Kersti Marie Rasmussen	M	8/2	1913	Raskhu	"	"	Barn	"											
	Rolf Falkenberg Rasmussen	M	26/4	1915	"	"	"	"	"											
	Harly Falkenberg Rasmussen	M	12/2	1918	"	"	"	"	"											
	Anna Margrethe Førgensen	K	6/3	1910	Ording	dansk	U	Husmoder												
	Ella Biigard Jensen	K	18/6	1906	Kadrup	"	U	Logerende	Qlev											
3 Sal	Søren Lauritzen	M	17/2	1897	Fall	dansk			Aldersbestyrer			270								
3 Sal	Janette Junge Holsted	K	7/8	1855	Røjby	dansk	E					300								
	Edel Thorvald Holsted	M	20/1	1878	København	dansk	U		farvelig			180					4 250 U 1090			
3 Sal	Kirsti Jørgen Christensen	M	26/1	1861	Kaarup	dansk	U		Kallemester											
1 Sal	Alvine Corine Kristine Jacobsen	K	7/12	1881	Horsens	dansk	E	Husmoder	for Danefriseri			500								
	Julius Laurits Jacobsen	M	11/3	1905	København	do	U		Garderobeforvalter		Hobel Regina						4 230 V 762			

10/8

TILLÆGSLISTE for de Personer, der er midlertidigt nærværende.

Etage	Personernes fulde Navn Ved Børn, endnu uden Navn, sættes „Dreng“ eller „Pige“. (Iøvrigt som Hovedlistens Rubrik 2.)	Konnet Stad- boer (M) Kvite- boer (K)	Fød- sels- dag	Fød- sels- aar	Fødested Der angives: København, Frederiksberg, Købstadens eller Sognets og Amtets Navn For Personer født paa Færøerne eller Grønland skrives henholdsvis Færø- erne og Grønland; for Personer født i Udlandet skrives vedkommende Lands Navn, f. Eks. Is- land, Sverige, Tyskland osv.	Statsborger- forhold Personer, der har dansk Indfødsret, skrives: „dansk“; andre anføres her Navnet paa det Land, hvori de har Statsborger- ret (Island, Sve- rige, Tyskland, Forenede Stater o. s. v.)	Ekte- ska- bellig Stil- ling Gift (1) Ugift (2) Ekte- mand eller Ekte- kon- ne (3) Sepa- reret (4) Pra- skilt (5)	Stilling i Hus- standen paa den faste Bopæl Der angives: Husfader, Hus- moder, Barn, Stædning o. l. Medhjælper, Pensionær, Løgende o. l.	Erhverv eller Livsstilling Det man af den angivne Livsstilling kunne ses om den paagældende er Principal eller Med- hjælper Forbenværende Nær- ingsdrivende o. l. sæt- ter „Ih.“ foran tidligere Livsstilling.	Her anføres, i hvilken Kommunes Folke- register den midl. nærværende er optaget samt Personens Adresse Er vedk. ikke optaget i et Register, anføres Grunden hertil (event- uelt, at vedk. er bosat i Udlandet, hvis Navn da anføres her.)	Anmær- ninger
1	2	3	4	5	6	7	8	9	10	11	12

Tillægsskema I.

Herpaa opføres alle inden- og udenlandske Selskaber, Foreninger, Stiftelser og Institutioner, der har Lokale i Ejendommen. Endvidere opføres her de Personer (herunder ogsaa i Udlandet hjemmehørende,) der er Ejere eller Medejere af Ejendommen, eller som i denne har Butik, Kontor, Værksted eller andet Forretningslokale, alt forsaavidt vedkommende Personer ikke bor i Aarhus Kommune.

Forhus, Sidehus o. s. v. Etage	Navn For Personer angives tillige Stand og Stilling. For Selskaber o. l. angives tillige Arten (Aktieselskab eller andet Selskab med begrænset Ansvar, Kommanditselskab, Andelselskab, For- brugsforening, Forsikringsforening, Kredit- forening, Hypotekforening, Sparekasse o. l.)	Tele- fon Nr.	Erhvervs virksomheden Handels-, Fabrik-, Haandværks-, Bank-, Forsikringsvirksomhed osv. Læge, Sagfører, Entrepreneur, Beværter eller Virksomhed med Befordring af Personer og Gods, Ejer eller Medejere af Ejendommen.	Bopæl eller Hjemsted For Indlandets Vedkommende opgives vedkommende Kommune og den nærmere Adresse i Kommunen. For Udlandets Vedkommende opgives vedkommende Land.	Her angives Navn og Bopæl paa udenbys og udenlandske Selskabers eller Personers henværende Repræsentant.
Forhus	af 4. etage i Selskabslokalet			København	

Tillægsskema II.

Herpaa opføres alle indenbys boende Personer, som driver Forretning, Agentur, Haandværk o. l. i Ejendommen.

Forhus Sidehus osv Etage	Firma Navn	Indehaverens Navn	Forretnings Branche	Telefon Nr.	Privat Bopæl
Forhus	Brørens Bldf.	A. E. Thiele Løve Væd Hindborg	Køkket. Bageri.	34/	Vesterd. 15 141. tel. 2/

At samtlige Personer og Selskaber m. v., som har lejet Lejlighed eller Lokaler, bor eller driver Forretning i forannævnte Ejendom er optaget paa denne Liste, bevidnes.

Aarhus, den 23/10 1928

Ejers Navn: Dansk Kvindesamfund Ejerens Bopæl:

DANSK KVINDESAMFUNDS HUS A/S
AARHUS

Ejers eller Viceværtens Underskrift

Mammifera
Fruen

J. Laurson Vicevært

J. Trøelstrup
Favrskov
gm. Søndergaard St.

Folketællings-Skema Nr. 35

for Befolkningen i ovennævnte Ejendom i
Aarhus Købstad

Regler

- 1) Dette Skema udfyldes eller besørges udfyldt af Ejeren, Viceværten eller andre Vedkommende, eller udfyldes ved Cirkulation blandt Ejendommens Beboere. — Paa Skemaet opføres de Familier og Personer, der findes i Huset, idet **Ordenen** er: Kælder, Stue o. s. v.
- 2) Hver Familie opføres for sig paa Skemaet, og saaledes at der lades en Linies Mellemrum aaben mellem hver Familie. **En Familie omfatter ogsaa Logerende, derimod ikke indlogerede Familier**, foran og efter hvilke en Linie lades aaben. Selvstændige Husstande paa 1 Person betragtes som „Familie“.
- 3) a) **Personer, der har fast Bopæl i Kommunen**, skal opføres paa Skemaets **Hovedliste** paa det Sted (Hus, Skib o. s. v.), hvor Bopælen er.
b) **Personer, der er midlertidigt fraværende** fra den faste Bopæl i Kommunen, opføres paa **Hovedlisten**, men der sættes i Rubrik 2 et **Frv.**, og i Rubrik 19 angives det Sted, hvor han midlertidigt opholder sig, eventuelt om han er paa Rejse.
c) **Personer, der som midlertidigt nærværende** opholdt sig i Husstanden, d. v. s. Personer, der ved Tællingen er fraværende fra deres faste Bopæl (den Kommune, i hvis Folkeregister de staar), samt Udlændinge paa Rejse, opføres paa **Tillægslisten paa Skemaets Bagside**.
- 4) I Henhold til Lov om Folkeregistre af 14. Marts 1924 er enhver Person pligtig til for sig og Medlemmerne af sin Husstand at meddele Oplysninger om: Fulde Navn, Køn, Stilling eller Erhverv, Bopæl, Fødselsaar, Fødselsdag og Fødested, Statsborgerforhold, ægteskabelig Stilling, Stilling i Husstanden m. v. (jfr. Lovens § 1). **Overtrædelser af Lovens Bestemmelser medfører Bødestraf** (Lovens § 12 jfr. § 8). De i Loven begærede Oplysninger gives ved Udfyldelse af Skemaet i Overensstemmelse med Rubrikernes Overskrifter.
- 5) Inden- og udenlandske **Selskaber, Foreninger, Stiftelser, Institutioner** samt de **Personer** (ogsaa i Udlandet hjemmehørende), der helt eller delvis er Ejere eller Medejere af Ejendommen, eller som i denne har Forretningslokale, forsaavidt vedkommende Personer **ikke bor** i Aarhus Kommune, opføres paa **Tillægsskema I paa Skemaets Bagside**. Paa **Tillægsskema II** opføres alle indenbysboende Personer, der driver Forretning, Haandværk o. l. i Ejendommen.
- 6) **Flere Skemaer** vil kunne faas udleverede paa **Skattekontoret, Mejlgade 4, 1. Sal**, saafremt der paa det tilsendte Skema ikke er tilstrækkelig Plads til alle Ejendommens Beboere.

Anmærkning. For Anstalter til offentlig Brug (Hospitaler, Forsørgelsesanstalter, Fængsler, Kaserner o. s. v.) samt Hoteller o. l. udfyldes Skemaerne af Bestyrerne efter samme Regler som for private Ejendomme. Bestyrerens eller Opsynspersonalets særlige Husholdninger skal opføres for sig.

Husværten bedes drage Omsorg for, at nærværende
Liste udfyldes af Ejendommens Beboere saaledes,
at den kan være Værten i Hænde senest den 23.

Optælling.

Mandkon 8-13

Kvindekon.

Ialt Personer.

Oktober, hvorefter den afhentes.

Midlertidigt nærværende, **der har fast Bopæl andetsteds**, opføres paa Skemaets Bagside.

HOVEDLISTE

26/38

1) Forhus Kulder, Stue osv.; for de andre Bygning- er, Sidehus osv., følges den samme Orden) 2) Sidehus osv., følges den samme Orden) 3) Mellem- bygning 4) Bagbyg- ning	Samtlige Personers fulde Navn. Ved Børn, endnu uden Navn, sættes „Dreng“ eller „Pige“. Midlertidigt nærværende Personer optøres ikke her, men paa Skemaets Bagside; derimod optøres midler- tidigt fraværende. Efter disses Navne føjes „Frv.“. Hver Familie optøres for sig med en Linies Mellemrum mellem de enkelte Familier. Samtlige Fornavne i rigtig Rækkefølge. Det almindeligt benyttede understreges.	Køn- net Mand- lige (M) Kvæ- ndelige (K)	Fødsels- dag	Fødsels- aar	Fødested Der angives: København, Frederiksberg, Købstadens eller Sognets og Amtets Navn For Personer født paa Færøerne eller i Grønland skrives henholdsvis Færø- erne og Grønland; for Personer født i Udlandet skrives vedkommende Lands Navn, f. Eks. Is- land, Sverige, Tyskland osv.	Statsborger- forhold Personer, der har dansk Indfødsret, skrives „dansk“; andre anføres her Navnet paa det Land, hvori de har Statsborger- ret (Island, Sve- rige, Tyskland, Forenede Stater o. s. v.)	Ækte- skab- lig Stil- ling Egen (E) Gut (G) Ekte- mand (M) Ekte- kone (K) Børn (B) Fru- stillet (F)	Stilling i Familien Husfader, Husmoder, Børn, Slægtning o. l. Husassistent, Tjeneste- karl og Løgerende Hvor en Familie er indregistreret hos en anden Familie, angives denne særskilt ved Indfødsretten (Indregistreret Familie). For den Indregistrerede Familie Vedkom- mende anføres dog dobbelt paa særligt Maade: Husfader, Husmoder osv.	Erhverv eller Livsstilling Hvis nogen har flere Erhverv, anføres disse, Hovederhvervet først. Har Husmoderen eller Børnene særligt Erhverv, anføres disse. Man angiver udtrykkelig det Fag, man arbejder i, og Eens Stilling i Faget. Lever man hovedsagelig af Fornær- privat Understøttelse, Alderdoms- invalidere, Fattighedsbæp, anføres dette, men tillige Erhvervet. Fornærværende Naringsdrivende an- sætter „liv.“ foran tidligere Livsstilling.	Tele- fon Nr.	Her angives Arbejdsgiverens Navn for alle, der ikke driver selvstændigt Erhverv Har Husmoderen særligt Erhverv, angives ogsaa Arbejdsgiveren for hende.	Helaarlig Husleje af Beboel- seslejligh- heden	Hvis Flytning er sket i det sidste Aar, anføres her Bopæl 25. Oktober 1927. Ved Flytning udenbys fra angives Køb- stadens Navn eller Landkommunens Navn og Postadresse. Saaframt Bopælen er den samme nu som 25. Oktober 1927, udfyldes Rubriken ikke.	Hvis Tilflytning til Aarhus er sket siden 25. Oktbr. 1927 anføres her Datoen for Tilflytningen.	Hvor undervises de paa denne Liste op- førte Børn mellem 6 og 14 Aar? Gaar de i en offentlig Skole, maas dennes Navn anføres. Gaar de i Privatskole, anføres Bestyrerens Navn. Hvis Børn over 7 Aar ikke søger Skole, maa Grunden hertil anføres.	Døds- tom (D) Blind (B) A. o. s. (A. o. s.) Særligt børn (B) Særligt børn (B) Særligt børn (B) Særligt børn (B) Særligt børn (B) Særligt børn (B)	Værnepligtsforhold (For Personer mellem 18 og 30 Aar) Et midlertidigt kassereet eller for- løst Afkædops, bemærkes dets Art, men Rullebetegnelsen skal altid angives. Rullebetegnelse Ud- skriv- nings- kreds Løgd Bog- stav Nummer	Anmærkninger Herunder anføres for de midlertidigt fraværende (de i Rubr. 2 med Frv. mærkede) deres midlertidige Op- holdssted (nøjagtig Adresse). Endvidere andre Bemærkninger.	
1) ✓	Lhr. Bang Nielsen	M	17/4	18	Gborby	G	Familiefar	Slaglum.			6000								
✓	Milde Nielsen	K	9/4	86	Falby		hvor												
✓	Banker Bang	M	26/7	08	Boston U.S.A.	dansk	Mavn	Manufaktur											
✓	Sagna		21/11	15	Barhus														
✓	Elda Rogh	M	19/3	06	Ljyugby	"	M Husassistent												
1) ✓	Vivian Johansson Strand	K	22/2	1898	Banders	dansk	G	Hjortefoder	Købmand i gade 222		1150								
	Gerda Strand	K	7/1	1892	Banders	"	"	hvor											
	Jørgen Strand	M	4/2	1926	"	"	Børn												
2 ful	Ludvig Martin Holm	M	7/10	1879	Aarhus	dansk	G	Fader	Trafikkontrol	4260	B S B	1200							
✓	Ludvig Mathilde Mathine Holm	K	27	1881	Frederiksberg		"	Moder											
✓	Emma Margrethe Holm	K	24	1906	Aarhus		M	Børn	Lærerinde										
✓	Christian Holm	M	15	1908	"		"	"	Maskest.										
✓	Jørgen Holm	K	5	1913	"		"	"											
✓	Olof Holm	M	10	1915	"		"	"											
✓	Margrethe Hansen / Schmidt	K	18	1855	Frederiksberg		E	Slægting											
✓	Jimmy Petersen	K	18	1908	Århus		M	Husassistent											
✓	Karl Peter Røder	M	26	1888	København	"	G	Hjortefoder	Færeløshøj	856	Særligt kassereet	1250							
✓	Karl Røder	K	27	1875	Aarhus	"	G	Hjortefoder											
✓	Jørgen Margrethe Røder	K	27	1919	"	"	M	Børn											
✓	Margrethe Rasmussen	K	17	1870	"	"	B	Slægting											
✓	Karen Margrethe Jensen	K	17	1908	Skodstrup	"	M	Husassistent											

8/13

4 230 Z 265

Kassereet

Kassereet

Elise Samuels Skole
Lundsgade, Nørrebro

Erk. Køb. Skole

Marie Alie 201 / 1. Hæd. 88

TILLÆGSLISTE for de Personer, der er midlertidigt nærværende.

Etage	Personernes fulde Navn Ved Børn, endnu uden Navn, sættes „Dreng“ eller „Pige“ (Iøvrigt som Hovedlistens Rubrik 2).	Kønnet Mænd (M) Kvinder (K)	Fødselsdag	Fødselsaar	Fødested Der angives: København, Frederiksberg, Købstadens eller Sognets og Amtets Navn For Personer født paa Færøerne eller Grønland skrives henholdsvis Færøerne og Grønland; for Personer født i Udlandet skrives vedkommende Lands Navn, f. Eks. Island, Sverige, Tyskland osv.	Statsborgerforhold Personer, der har dansk Indfødsret, skriver: „dansk“; andre anfører her Navnet paa det Land, hvori de har Statsborgerret (Island, Sverige, Tyskland, Forenede Stater o. s. v.)	Egteskabelig Stilling Ugift (U) Gift (G) Eksmand eller Ekskone (E) Separeret (S) Paa stilling (P)	Stilling i Husstanden paa den faste Bopæl Der angives: Husfader, Husmoder, Barn, Slægtsning o. l. Medhjælper, Pensionær, Løgende o. l.	Erhverv eller Livsstilling Det maa af den angivne Livsstilling kunne ses om den paagældende er Principal eller Medhjælper Forhenværende Næringsdrivende o. l. sættes „thv.“ foran tidligere Livsstilling.	Her anføres, i hvilken Kommunes Folke-register den midl. nærværende er optaget samt Personens Adresse Er vedk. ikke optaget i et Register, anføres Grunden hertil (eventuelt, at vedk. er bosat i Udlandet, hvis Navn da anføres her.)	Anmærkninger
1	2	3	4	5	6	7	8	9	10	11	12
1	Edna Hoogh	K.	10/3	1906	Kjøbenhavn, Tivolsvej	Dansk	Ugift			Lepby Allé	

Tillægsskema I.

Herpaa opføres alle inden- og udenlandske Selskaber, Foreninger, Stiftelser og Institutioner, der har Lokale i Ejendommen. Endvidere opføres her de Personer (herunder ogsaa i Udlandet hjemmehørende,) der er Ejere eller Medejere af Ejendommen, eller som denne har Butik, Kontor, Værksted eller andet Forretningslokale, alt forsaavidt vedkommende Personer ikke bor i Aarhus Kommune.

Forhus, Sidehus o. s. v. Etage	Navn For Personer angives tillige Stand og Stilling. For Selskaber o. l. angives tillige Arten (Aktieselskab eller andet Selskab med begrænset Ansvar, Kommandiselskab, Andelselskab, Forbrugsforening, Forsikringsforening, Kreditforening, Hypotekforening, Sparekasse o. l.)	Telefon Nr.	Erhvervsvirksomheden Handels-, Fabriks-, Haandværks-, Bank-, Forsikringsvirksomhed osv. Løge, Sagfører, Entreprenør, Beværter eller Virksomhed med Befordring af Personer og Gods, Ejer eller Medejer af Ejendommen.	Bopæl eller Hjemsted For Indlandets Vedkommende opgives vedkommende Kommune og den nærmere Adresse i Kommunen. For Udlandets Vedkommende opgives vedkommende Land.	Her angives Navn og Bopæl paa udenbys og udenlandske Selskabers eller Personers henværende Repræsentant.

Tillægsskema II.

Herpaa opføres alle indenbys boende Personer, som driver Forretning, Agentur, Haandværk o. l. i Ejendommen.

Forhus, Sidehus osv. Etage	Firma Navn	Indehaverens Navn	Forretnings Branche	Telefon Nr.	Privat Bopæl
Forhus	Bonig Nielsen	Edna Hoogh	Dagkerforretning	2491	Vedlungade 26.
do.	H. P. Jeppesen	H. P. Jeppesen	Skrodeni & Kerrekniverier	4182	Langelandsgade 104

At samtlige Personer og Selskaber m. v., som har lejet Lejlighed eller Lokaler, bor eller driver Forretning i forannævnte Ejendom er optaget paa denne Liste, bevidnes.

Aarhus, den _____ 1928.

Ejerenes Navn:

Ejerenes Bopæl:

Ejerenes eller Viceværtens Underskrift.

Folketællings-Skema Nr. 36

for Befolkningen i ovennævnte Ejendom i
Aarhus Købstad

Regler

- 1) Dette Skema udfyldes eller besørges udfyldt af Ejeren, Viceværten eller andre Vedkommende, eller udfyldes ved Cirkulation blandt Ejendommens Beboere. — Paa Skemaet opføres de Familier og Personer, der findes i Huset, idet **Ordenen** er: Kælder, Stue o. s. v.
- 2) Hver Familie opføres for sig paa Skemaet, og saaledes at der lades en Linie Mellemrum aaben mellem hver Familie. **En Familie omfatter ogsaa Løgerende, derimod ikke indlogerede Familier**, foran og efter hvilke en Linie lades aaben. Selvstændige Husstande paa 1 Person betragtes som „Familie“.
- 3) a) **Personer, der har fast Bopæl i Kommunen**, skal opføres paa Skemaets **Hovedliste** paa det Sted (Hus, Skib o. s. v.), hvor Bopælen er.
b) **Personer, der er midlertidigt fraværende** fra den faste Bopæl i Kommunen, opføres paa **Hovedlisten**, men der sættes i Rubrik 2 et **Frv.**, og i Rubrik 19 angives det Sted, hvor han midlertidigt opholder sig, eventuelt om han er paa Rejse.
c) **Personer, der som midlertidigt nærværende** opholdt sig i Husstanden, d. v. s. Personer, der ved Tællingen er fraværende fra deres faste Bopæl (den Kommune, i hvis Folkeregister de staar), samt Udlændinge paa Rejse, opføres paa **Tillægslisten paa Skemaets Bagside**.
- 4) I Hienhold til Lov om Folkeregistre af 14. Marts 1924 er enhver Person pligtig til for sig og Medlemmerne af sin Husstand at meddele Oplysninger om: Fulde Navn, Køn, Stilling eller Erhverv, Bopæl, Fødselsaar, Fødselsdag og Fødested, Statsborgerforhold, ægteskabelig Stilling, Stilling i Husstanden m. v. (jfr. Lovens § 1). **Overtrædelser af Lovens Bestemmelser medfører Bødestraf** (Lovens § 12 jfr. § 8). De i Loven begærede Oplysninger gives ved Udfyldelse af Skemaet i Overensstemmelse med Rubrikernes Overskrifter.
- 5) Inden- og udenlandske **Selskaber, Foreninger, Stiftelser, Institutioner** samt de **Personer** (ogsaa i Udlandet hjemmehørende), der helt eller delvis er Ejere eller Medejere af Ejendommen, eller som i denne har Forretningslokale, forsaavidt vedkommende Personer **ikke bor** i Aarhus Kommune, opføres paa **Tillægsskema I paa Skemaets Bagside**. Paa **Tillægsskema II** opføres alle indenbysboende Personer, der driver Forretning, Haandværk o. l. i Ejendommen.
- 6) **Flere Skemaer** vil kunne faas udleverede paa **Skattekontoret, Mejlgade 4, 1. Sal**, saafremt der paa det tilsendte Skema ikke er tilstrækkelig Plads til alle Ejendommens Beboere.

Anmærkning. For Anstalter til offentlig Brug (Hospitaller, Forsørgelsesanstalter, Fængsler, Kaserner o. s. v.) samt Hoteller o. l. udfyldes Skemaerne af Bestyrelserne efter samme Regler som for private Ejendomme. Bestyrelsens eller Opsynspersonalets særlige Husholdninger skal opføres for sig.

Husværten bedes drage Omsorg for, at nærværende

Liste udfyldes af Ejendommens Beboere saaledes,

at den kan være Værten i Hænde senest den 23.

Oktober, hvorefter den afhentes.

Optælling.

Mændkon 6 - 10
Kvindekon + 1

Ialt Personer.

Midlertidigt nærværende, **der har fast Bopæl andetsteds**, opføres paa Skemaets Bagside.

HOVEDLISTE ³⁰

1	2	3	4	5	6	7	8	9	10	11	12	13	14	15	16	17	18	19	
1) Forhus Kølder, Stue osv., for de andre Bygning- er, Sidehus osv., følges den samme Orden) 2) Sidehus 3) Mellem- bygning 4) Bagbyg- ning	Samtlige Personers fulde Navn. Ved Børn, endnu <i>uden Navn</i> , sættes „Dreng“ eller „Pige“. Midlertidigt <i>navn</i> opføres ikke her, men paa Skemaets Bagside; derimod opføres <i>midlertidigt fraværende</i> . Efter disses Navne føjes „Frv.“. Hver Familie opføres for sig med en Linies Mellemrum mellem de enkelte Familier. Samtlige Fornavne i rigtig Rækkefølge. Det almindeligt benyttede understreges.	Kon- net Med- lem 19) Kris- tidens (K)	Fød- sels- dag	Fød- sels- aar	Fødested Der angives: København, Frederiksberg, Købstadens eller Sognets og Amtets Navn For Personer født paa Færøerne eller i Grønland skrives henholdsvis Færø- erne og Grønland; for Personer født i Udlandet skrives vedkommende Lands Navn, f. Eks. Is- land, Sverige, Tyskland osv.	Statsborger- forhold Personer, der har dansk Indfødsret, skrives i „dansk“; andre anføres her Navnet paa det Land, hvori de har Statsborger- ret (Island, Sve- rige, Tyskland, Forenede Stater o. s. v.)	Ekte- skab- lig Stil- ling Husfader, Husmoder, Barn, Stregning o. l. Hjælpslignende, Tjeneste- karl og Lagerende Hvis en Familie er indtegnet hos en anden Familie, angives denne særskilt ved Indtegningen indtegnet Familie. For den indtegnete Familie Vedkom- mende angives dog kun den ene særlige Stilling, Husfader, Husmoder osv.	Stilling i Familien	Erhverv eller Livsstillin- g Hvis nogen har flere Erhverv, an- føres disse, Hovederhvervet først. Har Husmoderen eller Barnene Erhverv, anføres disse. Man angiver udtrykkeligt det Fag, arbejder i, og Løns Stilling i Fag- et. Løver man hovedsageligt at forbringe Underholdningen, Al- tidspens, Invalidrente, Fattighjælp, og dette, men tillige Erhvervet, forhenværende Næringsdrivende sætter „hv.“ foran tidligere Livsstil- ling.	Tele- fon Nr.	Her angives Arbejdsgiverens Navn for alle, der ikke driver selvstændigt Erhverv Har Husmoderen særligt Erhverv, angives ogsaa Arbejdsgiveren for hende.	Hvis Flytning er sket i det sidste Aar, anføres her Bopæl 25. Oktober 1927. Ved Flytning udenbys fra angives Køb- stadens Navn eller Landkommunens Navn og Postadresse. Saafrømt Bopælen er den samme nu som 25. Oktober 1927, udfyldes Rubriken ikke.	Helaarlig Husleje af Beboel- seslejligheden	Hvis Tilflytning til Aarhus er sket siden 25. Oktbr. 1927 anføres her Datoen for Tilflytningen.	Hvor undervises de paa denne Liste op- førte Børn mellem 6 og 14 Aar? Gaar de i en offentlig Skole, angives Skolens Navn anføres. Gaar de i Privatskole, anføres Bestyrerens Navn. Hvis Børn over 7 Aar ikke søger Skole, maa Grunden hertil anføres.	Værnepligtsforhold (For Personer mellem 15 og 36 Aar) Er vedkommende kassaret eller har en- ligt Afkøbspapir, bemærkes dette her, men Rullebetegnelsen skal alligevel angives.			Anmærkninger Herunder anføres for de midlertidigt fraværende (de i Rubr. 2 med Frv. mærkede) deres midlertidige Op- holdssted (nogetlig Adresse). Endvidere andre Bemærkninger.
																Rullebetegnelse	Ud- skriv- nings- kreds	Længd	
1. Sal	Anders Knudsen Karna Kathrine Knudsen Sara Agnete Knudsen Thorvald August Knudsen	M. K. K. M.	2/2 22/1 1/2 18/10	1866 1868 1904 1905	Hjermum Ringhoved Borbjerg Ringh- ved København Rind Sønder. Skovvej	dansk " " " "	g. " " " "	Husfader Husmoder Datter Søn	Rensmaal, Fremtiden " " " "			1500 kr.	Ringsted, Sorø Amt. " " " " Esbjerg. Ringsted	1 August " " " " " " " " 1 August			5 859 2/ 3.		
2. Sal	Selmann Peter Selmannsen Anni Marie " " Sara Sominia Marie " " Edith Selmannsen Rigmor " "	K. K. K. " " " "	7/3 17/2 17/11 13/3 23/10	1868 1870 1896 1901 1907	Tårnvej København København København København	Dansk " " " "	g. " " " "	Husfader Husmoder Datter " "	Trøjekøbt 2032 " " " " Omrassiskent Kontorassiskent Kontorassiskent	2032 " " " " " " " " " " " " " " " "	1500								
3. Sal	Hans Peter Nielsen Milla " " Agnes Margrethe " " Ellen Agnes " " Ard Christian Niemark	M. K. K. K. M.	3/9 21/4 5/2 31/10 31/12	1869 1891 1904 1909 1902	Bugved-Landsby " " " " " " " " " " " " Gjorde " "	dansk " " " "	g. " " " "	Husfader Husmoder Datter " "	fhv. Landmand " " " " Skoleaundage Lefskovvej stød. Høed.	4352 " " " " " " " " " " " " " " " "	1200 kr.		Guldbergsgade 133 " " " " Trilgens Gade 10 Søndrelandsvej 47 København 5/8 28			S. 4 348 2 70			
4. Sal	Helmer Fisker Ragny Alice Hansen Hans Kristofers Vilhelms Knudsen	M. K. K.	10/11 2/4 3/11	1900 1902 1897	København København København	" " " "	g. " " " "	Husfader Husmoder " "	Heltimer " " " " " " " "	Tablithen Col. " " " " " " " "	5000		Vejby " " " " " " " "	14/5-11 " " " " " " " "			(H. 230) 809		

6/11

TILLÆGSLISTE for de Personer, der er midlertidigt nærværende.

Etage	Personernes fulde Navn Ved Børn, endnu uden Navn, sættes „Dreng“ eller „Pige“ (Iøvrigt som Hovedlistens Rubrik 2).	Kønnet Mand (M) Kvinde (K)	Fødselsdag	Fødselsaar	Fødested Der angives: København, Frederiksberg, Købstadens eller Sognets og Amtets Navn For Personer født paa Færøerne eller Grønland skrives henholdsvis Færøerne og Grønland; for Personer født i Udlandet skrives vedkommende Lands Navn, f. Eks. Island, Sverige, Tyskland osv.	Statsborgerforhold Personer, der har dansk Indfødsret, skriver: „dansk“; andre anfører her Navnet paa det Land, hvori de har Statsborgerret (Island, Sverige, Tyskland, Forenede Stater o. s. v.)	Egteskabelig Stilling Ugift (U) Ekte (E) Ekte eller skilt (E/S) Skilt (S) Pensjonist (P)	Stilling i Husstanden paa den faste Bopæl Der angives: Husfader, Husmoder, Barn, Slægting o. l. Medhjælper, Pensionær, Logerende o. l.	Erhverv eller Livsstilling Det maa af den angivne Livsstilling kunne ses om den paagældende er Principal eller Medhjælper Forhenværende Næringsdrivende o. l. sættes „f.v.“ foran tidligere Livsstilling.	Her anføres, i hvilken Kommunes Folke-register den midl. nærværende er optaget samt Personens Adresse Er vedl. ikke optaget i et Register, anføres Grunden hertil (eventuelt, at vedl. er bosat i Udlandet, hvis Navn da anføres her.)	Anmærkninger
1	2	3	4	5	6	7	8	9	10	11	12
1. sal.	Kans Christian Alexander	M.	1/6	1898	København	dansk	U	Substitor		Ringsted	

Tillægsskema I.

Herpaa optøres alle inden- og udenlandske Selskaber, Foreninger, Stiftelser og Institutioner, der har Lokale i Ejendommen. Endvidere optøres her de Personer (herunder ogsaa i Udlandet hjemmehørende,) der er Ejere eller Medejere af Ejendommen, eller som denne har Butik, Kontor, Værksted eller andet Forretningslokale, alt forsaavidt vedkommende Personer ikke bor i Aarhus Kommune.

Forhus, Sidehus o. s. v. Etage	Navn For Personer angives tillige Stand og Stilling. For Selskaber o. l. angives tillige Arien (Aktieselskab eller andet Selskab med begrænset Ansvar, Kommanditselskab, Andelselskab, Forbrugsforening, Forsikringsforening, Kreditforening, Hypotekforening, Sparekasse o. l.)	Telefon Nr.	Erhvervsvirksomheden Handels-, Fabriks-, Haandværks-, Bank-, Forsikringsvirksomhed osv. Læge, Sægløser, Entreprenør, Beværter eller Virksomhed med Befordring af Personer og Gods, Ejer eller Medejere af Ejendommen.	Bopæl eller Hjemsted For Indlandets Vedkommende opgives vedkommende Kommune og den nærmere Adresse i Kommunen. For Udlandets Vedkommende opgives vedkommende Land.	Her angives Navn og Bopæl paa udenbys og udenlandske Selskabers eller Personers henværende Repræsentant.
Boghus	McKens H. Chr. Hansen	2038	Handels- og Fabrikvirksomhed	Villa „Luce“ Grenaa Landevej Rydby p. Ribe Skov	

Tillægsskema II.

Herpaa optøres alle indenbys boende Personer, som driver Forretning, Agentur, Haandværk o. l. i Ejendommen.

Forhus Sidehus osv. Etage	Firma Navn	Indehaverens Navn	Forretnings Branche	Telefon Nr.	Privat Bopæl
Forhus	Trikolagemageri MONA	Helmut Kjær	Trikolage	1868	Bohusgade 56 ^{III}

At samtlige Personer og Selskaber m. v., som har lejet Lejlighed eller Lokaler, bor eller driver Forretning i forannævnte Ejendom er optaget paa denne Liste, bevidnes.

Aarhus, den 23/10 1928.

Ejers Navn: H. Chr. Hansen

Ejers Bopæl: Villa „Luce“ Grenaa Landevej Rydby p. Ribe Skov

H. Chr. Hansen
Ejers eller Viceværtens Underskrift.

Folketællings-Skema Nr. 37

for Befolkningen i ovennævnte Ejendom i
Aarhus Købstad

Regler

- 1) Dette Skema udfyldes eller besørges udfyldt af Ejeren, Viceværten eller andre Vedkommende, eller udfyldes ved Cirkulation blandt Ejendommens Beboere. — Paa Skemaet opføres de Familier og Personer, der findes i Huset, idet **Ordenen** er: Kælder, Stue o. s. v.
- 2) Hver Familie opføres for sig paa Skemaet, og saaledes at der lades en Linie Mellemrum aaben mellem hver Familie. **En Familie omfatter ogsaa Logerende, derimod ikke indlogerede Familier**, foran og efter hvilke en Linie lades aaben. Selvstændige Husstande paa 1 Person betragtes som „Familie“.
- 3) a) **Personer, der har fast Bopæl i Kommunen**, skal opføres paa Skemaets **Hovedliste** paa det Sted (Hus, Skib o. s. v.), hvor Bopælen er.
b) **Personer, der er midlertidigt fraværende** fra den faste Bopæl i Kommunen, opføres paa **Hovedlisten**, men der sættes i Rubrik 2 et **Frv.**, og i Rubrik 19 angives det Sted, hvor han midlertidigt opholder sig, eventuelt om han er paa Rejse.
c) **Personer, der som midlertidigt nærværende** opholdt sig i Husstanden, d. v. s. Personer, der ved Tællingen er fraværende fra deres faste Bopæl (den Kommune, i hvis Folkeregister de staar), samt Udlændinge paa Rejse, opføres paa **Tillægslisten paa Skemaets Bagside**.
- 4) I Henhold til Lov om Folkeregistre af 14. Marts 1924 er enhver Person pligtig til for sig og Medlemmerne af sin Husstand at meddele Oplysninger om: Fulde Navn, Køn, Stilling eller Erhverv, Bopæl, Fødselsaar, Fødselsdag og Fødested, Statsborgerforhold, ægteskabelig Stilling, Stilling i Husstanden m. v. (jfr. Lovens § 1). **Overtrædelser af Lovens Bestemmelser medfører Bødestraf** (Lovens § 12 jfr. § 8). De i Loven begærede Oplysninger gives ved Udfyldelse af Skemaet i Overensstemmelse med Rubrikernes Overskrifter.
- 5) Inden- og udenlandske **Selskaber, Foreninger, Stiftelser, Institutioner** samt de **Personer** (ogsaa i Udlandet hjemmehørende), der helt eller delvis er Ejere eller Medejere af Ejendommen, eller som i denne har Forretningslokale, forsaavidt vedkommende Personer **ikke bor** i Aarhus Kommune, opføres paa **Tillægsskema I paa Skemaets Bagside**. Paa **Tillægsskema II** opføres alle indenbysboende Personer, der driver Forretning, Haandværk o. l. i Ejendommen.
- 6) **Fleere Skemaer** vil kunne faas udleverede paa **Skattekontoret, Mejlgade 4, 1. Sal**, saafremt der paa det tilsendte Skema ikke er tilstrækkelig Plads til alle Ejendommens Beboere.

Anmærkning. For Anstalter til offentlig Brug (Hospitaler, Forsørgelsesanstalter, Fængsler, Kaserner o. s. v.) samt Hoteller o. l. udfyldes Skemaerne af Bestyrerne efter samme Regler som for private Ejendomme. Bestyrerens eller Opsynspersonalets særlige Husholdninger skal opføres for sig.

Optælling.

Mandkøn 12-12-13
Kvindkøn 13
Ialt 25 Personer.

Husværten bedes drage Omsorg for, at nærværende

Liste udfyldes af Ejendommens Beboere saaledes,

at den kan være Værten i Hænde senest den 23.

Oktober, hvorefter den afhentes.

Midlertidigt nærværende, der har fast Bopæl andetsteds, opføres paa Skemaets Bagside.

HOVEDLISTE 32-34

1	2	3	4	5	6	7	8	9	10	11	12	13	14	15	16	17	18			19
																	Udskrivningskreds	Løgd	Bogstav	
Forhus 1. Sal	Soren Nielsen Miller	M	14/1	1887	Lina		9	Husfader	Indkøbsmand 3316											
	Ane Nielsen "	K	16/6	1886	Anders		"	Husmoder												
	Soren Miller	M	7/1	1917	"		"	Søn												
	Børge "	"	3/3	1922	"		"	"												
	Eidolf "	"	23/2	1927	"		"	"												
2. Sal	Karen Marie Larsen Pedersen	K	24/10	1886	Ulla Nybo Aas		u	Husmoder	Læge 6884											
	Inger Marie Bertens Jacobsen	"	4/1	1885	Horsens		u	Husmoder												
	John Axel Henningsen	M	7/8	1895	Marie Skelb		9	Husfader	Officiant i Bykøkken 3011											
3. Sal	Heta Marie Henningsen	K	18/7	1894	Nybo		"	Husmoder												
	Jonna Henningsen	"	10/10	1901	Norlands		"	Datter												
Bogstav 1. Sal	Anders Jensen	M	7/4	1891	Carlson		9	Husfader	Fremfremmed											
	Ane Jensen	K	2/6	1893	Horsens		"	Husmoder												
1. Sal	Soren Commission	M	3/10	1898	Carlson		9	Husfader	Arbejdermand											
	Mari Commission	K	4/3	1901	Fredens		"	Husmoder												
	Pelle Commission	M	14/10	1901	Carlson		"	Søn												
	Tove Commission	K	24/3	1904	"		"	Datter												
	Edvard Soren Commission	M	13/7	1907	"		"	Søn												
2. Sal	Johann Holger Jensen	M	30/12	1896	Carlson		9	Husfader	Mechaniker											
	Rene Johann Schmidt Jensen	K	20/8	1895	Horsens		"	Husmoder												
	Henry Holger Jensen	M	30/4	1907	Carlson		"	Søn												
2. Sal 17	Else Marie Pedersen Beich	K	27/4	1866	Soldo		9	Husmoder	Arbejder											
	Reda Viggo Pedersen Beich	K	20/1	1902	Carlson		u	Søn												
	Tora Augusta Lisabet P. Beich	K	19/5	1910	Carlson		"	Datter	Husassistent											
3. Sal	Emma Commission	K	7/5	1878	Ebeltoft		9	Husmoder	Arbejder											
	Petra Vilhelmine Mathen Jensen	K	4/6	1867	Osens		9	Husmoder	Arbejder											

12-13

Bogstav: f, skulde

Husmoder

Bogstav: f, skulde

4. 330 0 246

4 230 9 247 bogstav af Carlsson

Oldt minister

TILLÆGSLISTE for de Personer, der er midlertidigt nærværende.

Etage	Personernes fulde Navn Ved Børn, endnu uden Navn, sættes „Dreng“ eller „Pige“ (lovrigt som Hovedlistens Rubrik 2).	Kønnet Mand (M) Kvinde (K)	Fødselsdag	Fødselsaar	Fødested Der angives: København, Frederiksberg, Købstadens eller Sognets og Amtets Navn For Personer født paa Færøerne eller Grønland skrives henholdsvis Færøerne og Grønland; for Personer født i Udlandet skrives vedkommende Lands Navn, f. Eks. Island, Sverige, Tyskland osv.	Statsborgerforhold Personer, der har dansk Indfødsret, skriver: „dansk“; andre anfører her Navnet paa det Land, hvori de har Statsborgerret (Island, Sverige, Tyskland, Forenede Stater o. s. v.)	Efterskæbellig Stillings 1) Gift 2) Ugift 3) Enkelt 4) Enke 5) Separeret 6) Præst 7) ...	Stilling i Husstanden paa den faste Bopæl Der angives: Husfader, Husmoder, Barn, Stægtning o. l. Medhjælper, Pensionær, Løgende o. l.	Erhverv eller Livsstilling Det maa af den angivne Livsstilling kunne ses om den paagældende er Principal eller Medhjælper Forhenværende Næringsdrivende o. l. sættes „flv.“ foran tidligere Livsstilling.	Her anføres, i hvilken Kommunes Folke-register den midl. nærværende er optaget samt Personens Adresse Er vedk. ikke optaget i et Register, anføres Grunden hertil (eventuelt, at vedk. er bosat i Udlandet, hvis Navn da anføres her.)	Anmærkninger
1	2	3	4	5	6	7	8	9	10	11	12

Tillægsskema I. Herpaa opføres alle inden- og udenlandske Selskaber, Foreninger, Stiftelser og Institutioner, der har Lokale i Ejendommen. Endvidere opføres her de Personer (herunder ogsaa i Udlandet hjemmehørende,) der er Ejere eller Medejere af Ejendommen, eller som i denne har Butik, Kontor, Værksted eller andet Forretningslokale, alt forsaavidt vedkommende Personer ikke bor i Aarhus Kommune.

Forhus, Sidehus o. s. v. Etage	Navn For Personer angives tillige Stand og Stilling. For Selskaber o. l. angives tillige Arten (Aktieselskab eller andet Selskab med begrænset Ansvar, Kommanditselskab, Andelselskab, Foreningsforening, Forsikringsforening, Kreditforening, Hypotekforening, Sparekasse o. l.)	Telefon Nr.	Erhvervsvirksomheden Handels-, Fabrik-, Haandværks-, Bank-, Forsikringsvirksomhed osv. Læge, Sagfører, Entreprenør, Beværter eller Virksomhed med Befordring af Personer og Gods, Ejer eller Medejere af Ejendommen.	Bopæl eller Hjemsted For Indlandets Vedkommende opgives vedkommende Kommune og den nærmere Adresse i Kommunen. For Udlandets Vedkommende opgives vedkommende Land.	Her angives Navn og Bopæl paa udenbys og udenlandske Selskabers eller Personers henværende Repræsentant.

Tillægsskema II. Herpaa opføres alle indenbys boende Personer, som driver Forretning, Agentur, Haandværk o. l. i Ejendommen.

Forhus Sidehus osv. Etage	Firma Navn	Indehaverens Navn	Forretnings Branche	Telefon Nr.	Privat Bopæl
Forhus	Loren Møller	Loren Møller	Møbler	3316	Vestergade 34 I

At samtlige Personer og Selskaber m. v., som har lejet Lejlighed eller Lokaler, bor eller driver Forretning i forannævnte Ejendom er optaget paa denne Liste, bevidnes.

Aarhus, den 24 Oktober 1928.

Ejers Navn:

Loren Møller

Ejers Bopæl:

Vestergade 32-30

Loren Møller
Ejers eller Viceværtens Underskrift.

Folketællings-Skema Nr. 38

for Befolkningen i ovennævnte Ejendom i
Aarhus Købstad

Regler

- 1) Dette Skema udfyldes eller besørges udfyldt af Ejeren, Viceværten eller andre Vedkommende, eller udfyldes ved Cirkulation blandt Ejendommens Beboere. — Paa Skemaet opføres de Familier og Personer, der findes i Huset, idet **Ordenen** er: Kælder, Stue o. s. v.
- 2) Hver Familie opføres for sig paa Skemaet, og saaledes at der lades en Linies Mellemrum aaben mellem hver Familie. **En Familie omfatter ogsaa Logerende, derimod ikke indlogerede Familier**, foran og efter hvilke en Linie lades aaben. Selvstændige Husstande paa 1 Person betragtes som „Familie“.
- 3) a) **Personer, der har fast Bopæl i Kommunen**, skal opføres paa Skemaets **Hovedliste** paa det Sted (Hus, Skib o. s. v.), hvor Bopælen er.
b) **Personer, der er midlertidigt fraværende** fra den faste Bopæl i Kommunen, opføres paa **Hovedlisten**, men der sættes i Rubrik 2 et **Frv.**, og i Rubrik 19 angives det Sted, hvor han midlertidigt opholder sig, eventuelt om han er paa Rejse.
c) **Personer, der som midlertidigt nærværende** opholdt sig i Husstanden, d. v. s. Personer, der ved Tællingen er fraværende fra deres faste Bopæl (den Kommune, i hvis Folkeregister de staar), samt Udlændinge paa Rejse, opføres paa **Tillægslisten paa Skemaets Bagside**.
- 4) I Henhold til Lov om Folkeregistre af 14. Marts 1924 er enhver Person pligtig til for sig og Medlemmerne af sin Husstand at meddele Oplysninger om: Fulde Navn, Køn, Stilling eller Erhverv, Bopæl, Fødselsaar, Fødselsdag og Fødested, Statsborgerforhold, ægteskabelig Stilling, Stilling i Husstanden m. v. (jfr. Lovens § 1). **Overtrædelser af Lovens Bestemmelser medfører Bødestraf** (Lovens § 12 jfr. § 8). De i Loven begærede Oplysninger gives ved Udfyldelse af Skemaet i Overensstemmelse med Rubrikkernes Overskrifter.
- 5) Inden- og udenlandske **Selskaber, Foreninger, Stiftelser, Institutioner** samt de **Personer** (ogsaa i Ulandet hjemmehørende), der helt eller delvis er Ejere eller Medejere af Ejendommen, eller som i denne har Forretningslokale, forsaavidt vedkommende Personer **ikke bor** i Aarhus Kommune, opføres paa **Tillægsskema I paa Skemaets Bagside**. Paa **Tillægsskema II** opføres alle indenbysboende Personer, der driver Forretning, Haandværk o. l. i Ejendommen.
- 6) **Flere Skemaer** vil kunne faas udleverede paa **Skattekontoret, Mejlgade 4, 1. Sal**, saafremt der paa det tilsendte Skema ikke er tilstrækkelig Plads til alle Ejendommens Beboere.

Anmærkning. For Anstalter til offentlig Brug (Hospitaller, Forsørgelsesanstalter, Fængsler, Kaserner o. s. v.) samt Hoteller o. l. udfyldes Skemaerne af Bestyrerne efter samme Regler som for private Ejendomme. Bestyrerens eller Opsynspersonalets særlige Husholdninger skal opføres for sig.

Husværten bedes drage Omsorg for, at nærværende

Optælling.

Liste udfyldes af Ejendommens Beboere saaledes,

Mandkon. 15-12

at den kan være Værten i Hænde senest den 23.

Kvindekon.

Ialt Personer.

Oktober, hvorefter den afhentes.

Midlertidigt nærværende, **der har fast Bopæl andetsteds**, opføres paa Skemaets Bagside.

TILLÆGSLISTE for de Personer, der er midlertidigt nærværende.

Etage	Personernes fulde Navn	Kønnet	Fødselsdag	Fødselsaar	Fødested	Statsborgerforhold	Egteskabelig Stilling	Stilling i Husstanden paa den faste Bopæl	Erhverv eller Livsstilling	Kommunes Folke-register	Anmærkninger
1	Ved Børn, endnu uden Navn, sættes „Dreng“ eller „Pige“ (lovrigt som Hovedlistens Rubrik 2).	Mand (M) Kvinde (K)			Der angives: København, Frederiksberg, Købstadens eller Sognets og Amtets Navn For Personer født paa Færøerne eller Grønland skrives henholdsvis Færøerne og Grønland; for Personer født i Udlandet skrives vedkommende Lands Navn, f. Eks. Island, Sverige, Tyskland osv.	Personer, der har dansk Indfødsret, skriver: „dansk“; andre anfører her Navnet paa det Land, hvori de har Statsborgerret (Island, Sverige, Tyskland, Forenede Stater o. s. v.)	Ugift (U) Gift (G) Ekte-mand eller Ekte-kone (E) Separeret (S) Pansidd (P)	Der angives: Husfader, Husmoder, Barn, Stægtning o. l. Medhjælper, Pensionær, Logerende o. l.	Det maa af den angivne Livsstilling kunne ses om den paagældende er Principal eller Medhjælper Forbenværende Næringsdrivende o. l. sættes „f.h.v.“ foran tidligere Livsstilling.	Her anføres, i hvilken den midl. nærværende er optaget samt Personens Adresse Er vedk. ikke optaget i et Register, anføres Grunden hertil (eventuelt, at vedk. er bosat i Udlandet, hvis Navn da anføres her.)	

Tillægsskema I.

Herpaa opføres alle inden- og udenlandske Selskaber, Foreninger, Stiftelser og Institutioner, der har Lokale i Ejendommen. Endvidere opføres her de Personer (herunder ogsaa i Udlandet hjemmehørende.) der er Ejere eller Medejere af Ejendommen, eller som i denne har Butik, Kontor, Værksted eller andet Forretningslokale, alt forsaavidt vedkommende Personer ikke bor i Aarhus Kommune.

Forhus, Sidehus o. s. v. Etage	Navn	Telefon Nr.	Erhvervsvirksomheden	Bopæl eller Hjemsted	Her angives Navn og Bopæl paa udenbys og udenlandske Selskabers eller Personers henværende Repræsentant.
	For Personer angives tillige Stand og Stilling. For Selskaber o. l. angives tillige Arten (Aktieselskab eller andet Selskab med begrænset Ansvar, Kommanditselskab, Andelselskab, Forbrugsforening, Forsikringsforening, Kreditforening, Hypotekforening, Sparekasse o. l.)		Handels-, Fabriks-, Haandværks-, Bank-, Forsikringsvirksomhed osv. Læge, Sagfører, Entreprenør, Beværter eller Virksomhed med Befordring af Personer og Gods, Ejer eller Medejere af Ejendommen.	For Indlandets Vedkommende opgives vedkommende Kommune og den nærmere Adresse i Kommunen. For Udlandets Vedkommende opgives vedkommende Land.	

Tillægsskema II.

Herpaa opføres alle indenbys boende Personer, som driver Forretning, Agentur, Haandværk o. l. i Ejendommen.

Forhus Sidehus osv. Etage	Firma Navn	Indehaverens Navn	Forretnings Branche	Telefon Nr.	Privat Bopæl
Forhus	Kæde Johanson	Kæde Johanson	Detailhandel	402	Vestervej 36.
	Victorin Thomassen Andelsforening	Victorin Thomassen	Bredkøi		Vestervej 36

At samtlige Personer og Selskaber m. v., som har lejet Lejlighed eller Lokaler, bor eller driver Forretning i forannævnte Ejendom er optaget paa denne Liste, bevidnes.

Aarhus, den 23 Oktober 1928.

Ejerens Navn: Victorin Thomassen

Ejerens Bopæl:

Vestervej 36.

Ejerens eller Viceværtens Underskrift.

Folketællings-Skema Nr. 39

for Befolkningen i ovennævnte Ejendom i
Aarhus Købstad

Regler

- 1) Dette Skema udfyldes eller besørges udfyldt af Ejeren, Viceværten eller andre Vedkommende, eller udfyldes ved Cirkulation blandt Ejendommens Beboere. — Paa Skemaet opføres de Familier og Personer, der findes i Huset, idet **Ordenen** er: Kælder, Stue o. s. v.
- 2) Hver Familie opføres for sig paa Skemaet, og saaledes at der lades en Linies Mellemrum aaben mellem hver Familie. **En Familie omfatter ogsaa Logerende, derimod ikke indlogerede Familier**, foran og efter hvilke en Linie lades aaben. Selvstændige Husstande paa 1 Person betragtes som „Familie“.
- 3) a) **Personer, der har fast Bopæl i Kommunen**, skal opføres paa Skemaets **Hovedliste** paa det Sted (Hus, Skib o. s. v.), hvor Bopælen er.
b) **Personer, der er midlertidigt fraværende** fra den faste Bopæl i Kommunen, opføres paa **Hovedlisten**, men der sættes i Rubrik 2 et **Frv.**, og i Rubrik 19 angives det Sted, hvor han midlertidigt opholder sig, eventuelt om han er paa Rejse.
c) **Personer, der som midlertidigt nærværende** opholdt sig i Husstanden, d. v. s. Personer, der ved Tællingen er fraværende fra deres faste Bopæl (den Kommune, i hvis Folkeregister de staar), samt Udlændinge paa Rejse, opføres paa **Tillægslisten paa Skemaets Bagside**.
- 4) I Henhold til Lov om Folkeregistre af 14. Marts 1924 er enhver Person pligtig til for sig og Medlemmerne af sin Husstand at meddele Oplysninger om: Fulde Navn, Køn, Stilling eller Erhverv, Bopæl, Fødselsaar, Fødselsdag og Fødested, Statsborgerforhold, ægteskabelig Stilling, Stilling i Husstanden m. v. (jfr. Lovens § 1). **Overtrædelser af Lovens Bestemmelser medfører Bødestraf** (Lovens § 12 jfr. § 8). De i Loven begærede Oplysninger gives ved Udfyldelse af Skemaet i Overensstemmelse med Rubrikkernes Overskrifter.
- 5) Inden- og udenlandske **Selskaber, Foreninger, Stiftelser, Institutioner** samt de **Personer** (ogsaa i Udlandet hjemmehørende), der helt eller delvis er Ejere eller Medejere af Ejendommen, eller som i denne har Forretningslokale, forsaavidt vedkommende Personer **ikke bor** i Aarhus Kommune, opføres paa **Tillægsskema I paa Skemaets Bagside**. Paa **Tillægsskema II** opføres alle indenbysboende Personer, der driver Forretning, Haandværk o. l. i Ejendommen.
- 6) Flere Skemaer vil kunne faas udleverede paa **Skattekontoret, Mejlgade 4. I. Sal**, saafremt der paa det tilsendte Skema ikke er tilstrækkelig Plads til alle Ejendommens Beboere.

Anmærkning. For Anstalter til offentlig Brug (Hospitaler, Forsørgelsesanstalter, Fængsler, Kaserner o. s. v.) samt Hoteller o. l. udfyldes Skemaerne af Bestyrerne efter samme Regler som for private Ejendomme. Bestyrerens eller Opsynspersonalets særlige Husholdninger skal opføres for sig.

Optælling.

Mandkøn 44-3
Kvindelkøn 3
Ialt 7 Personer.

Husværten bedes drage Omsorg for, at nærværende

Liste udfyldes af Ejendommens Beboere saaledes,

at den kan være Værten i Hænde senest den 23.

Oktober, hvorefter den afhentes.

Midlertidigt nærværende, der har fast Bopæl andetsteds, opføres paa Skemaets Bagside.

HOVEDLISTE 38

1	2	3	4	5	6	7	8	9	10	11	12	13	14	15	16	17	18			19
																	Udskrivningskreds	Lagd	Bogstav	
<p>1) Forhus Købler, Stue osv., for de andre bygninger, Sidehus osv., følges den samme Orden)</p> <p>2) Sidehus</p> <p>3) Mellembygning</p> <p>4) Bagbygning</p>	<p>Samtlige Personers fulde Navn.</p> <p>Ved Børn, endnu uden Navn, sættes „Dreng“ eller „Pige“.</p> <p>Midlertidigt nærværende Personer opføres ikke her, men paa Skemaets Bagside; derimod opføres midlertidigt fraværende. Efter disses Navne føjes „Frv.“.</p> <p>Hver Familie opføres for sig med en Linies Mellemrum mellem de enkelte Familier.</p> <p>Samtlige Fornavne i rigtig Rækkefølge. Det almindeligt benyttede understreges.</p>	<p>Kønnet</p> <p>Mænd (M) Kvinder (K)</p>	<p>Fødselsdag</p>	<p>Fødselsaar</p>	<p>Fødested</p> <p>Der angives: København, Frederiksberg, Købstaden eller Sognets og Amtets Navn</p> <p>For Personer født paa Færøerne eller i Grønland skrives henholdsvis Færøerne og Grønland; for Personer født i Udlandet skrives vedkommende Lands Navn, f. Eks. Island, Sverige, Tyskland osv.</p>	<p>Statsborgerforhold</p> <p>Personer, der har dansk Indfødsret, skrives „dansk“; andre anføres her Navnet paa det Land, hvori de har Statsborgerret (Island, Sverige, Tyskland, Forenede Stater o. s. v.)</p>	<p>Erte- skelle stilling</p> <p>Ung (U) Elev (E) Elev (E) Elev (E) Elev (E) Elev (E) Elev (E) Elev (E) Elev (E)</p>	<p>Stilling i Familien</p> <p>Husfader, Husmoder, Barn, Slægning o. l. Husassistent, Tjenestekarl og Løgere</p> <p>Hvis en Familie er indregistreret hos en anden Familie, nævnes den tidligere Familie. For den indregistrerede Families Vedkommende anføres sig familien paa sædvanlig Maade: Husfader, Husmoder osv.</p>	<p>Erhverv eller Livsstilling</p> <p>Hvis nogen har flere Erhverv, anføres disse, Hovederhvervet først.</p> <p>Har Husmoderen eller Datteren særligt Erhverv, anføres disse.</p> <p>Man angiver udtrykkelig det Fag, man arbejder i, og Ens Stilling i Faget.</p> <p>Lever man hovedsagelig af Formue, privat Understøttelse, Alderdom, invaliderente, Fattighjælp, anføres dette, men tillige Erhvervet.</p> <p>Forhenværende Næringsdrivende o. l. sættes „f.v.“ foran tidligere Livsstilling.</p>	<p>Her angives</p> <p>Arbejdsgiverens Navn</p> <p>for alle, der ikke driver selvstændigt Erhverv</p> <p>Har Husmoderen særligt Erhverv, angives ogsaa Arbejdsgiveren for hende.</p>	<p>Hvis Flytning er sket i det sidste Aar, anføres her</p> <p>Bopæl 25. Oktober 1927.</p> <p>Ved Flytning udenbys fra angives Købstadens Navn eller Landkommunens Navn og Postadresse.</p> <p>Saafrømt Bopælen er den samme nu som 25. Oktober 1927, udfyldes Rubriken ikke.</p>	<p>Helaarlig Husleje af Beboelseslejlighed</p>	<p>Hvis</p> <p>Tilflytning til Aarhus</p> <p>er sket siden 25. Oktbr. 1927 anføres her Datoen for Tilflytningen.</p>	<p>Hvor undervises de paa denne Liste opførte Børn mellem 6 og 14 Aar?</p> <p>Gaar de i en offentlig Skole, angives Skolens Navn anføres.</p> <p>Gaar de i Privatskole, anføres</p> <p>Bestyrerens Navn.</p> <p>Hvis Børn over 7 Aar ikke søger Skole, angives Grunden herfor anføres.</p>	<p>Overstam (O) Blind (B) 4. v. v. (4 v. v.) Aandsvag (A) Sindssyg (S)</p>	<p>Værnepligtsforhold</p> <p>(For Personer mellem 18 og 30 Aar) Er vedkommende kasseret eller har en- lighed Afkrædningen, nævnes dette her, men Rullebetegnelsen skal alligevel angives.</p> <p>Rullebetegnelse</p> <p>Udskrivningskreds</p> <p>Lagd</p> <p>Bogstav</p> <p>Nummer</p>	<p>Anmærkninger</p> <p>Herunder anføres for de midlertidigt fraværende (de i Rubr. 2 med Frv. mærkede) deres midlertidige Opholdssted (nejagtig Adresse). Endvidere andre Bemærkninger.</p>			
<p>Stue ↓</p> <p>1 Sal ↓</p>	<p>Jens Peter Hansen</p> <p>Anna Caroline Hansen</p> <p>Tulius Rome Hansen</p> <p>Sigrid Lassen</p> <p>Larsen Frederik Christian Paulsen</p> <p>Karsten Paulsen</p> <p>Christian Frederik Paulsen</p>	<p>Mænd</p> <p>Kvinder</p> <p>Mænd</p> <p>Kvinder</p> <p>Mænd</p> <p>Kvinder</p> <p>Mænd</p>	<p>8/9</p> <p>23/2</p> <p>4/4</p> <p>6/9</p> <p>27/2</p> <p>18/11</p> <p>19/10</p>	<p>1871</p> <p>1881</p> <p>1926</p> <p>1898</p> <p>1867</p> <p>1865</p> <p>1914</p>	<p>Trinitz</p> <p>Slagelse</p> <p>Aarhus</p> <p>Slagelse</p> <p>Trinitz</p> <p>Hjilke</p> <p>Aarhus</p>			<p>Bestyrer</p> <p>Moder</p> <p>Barn</p> <p>Pige</p> <p>Husfader</p> <p>Husmoder</p> <p>Lone</p>	<p>Restauratør</p> <p>Slagtermester</p> <p>Medhjælper</p>								<p>4 230 7 674</p>			

4/3

1186

TILLÆGSLISTE for de Personer, der er midlertidigt nærværende.

Etage	Personernes fulde Navn <small>Ved Børn, endnu uden Navn, sættes „Dreng“ eller „Pige“ (lovligt som Hovedlistens Rubrik 2).</small>	Kønnet <small>Hand- lone (M) Kvindelone (K)</small>	Fødselsdag	Fødselsaar	Fødested <small>Der angives: København, Frederiksberg, Købstadens eller Sognets og Amtets Navn For Personer født paa Færøerne eller Grønland skrives henholdsvis Færøerne og Grønland; for Personer født i Udlandet skrives vedkommende Lands Navn, f. Eks. Island, Sverige, Tyskland osv.</small>	Statsborgerforhold <small>Personer, der har dansk Indfødsret, skriver: „dansk“; andre anfører her Navnet paa det Land, hvori de har Statsborgerret (Island, Sverige, Tyskland, Forenede Stater o. s. v.)</small>	Egteskablig Stilling <small>Ugift (U) Gift (G) Ekte-mand eller Ekte-kone (M) Hjems- løst (H) Pensjonær (P) Præst (P)</small>	Stilling i Husstanden paa den faste Bopæl <small>Der angives: Husfader, Husmoder, Barn, Slægtsning o. l. Medhjælper, Pensionær, Logerende o. l.</small>	Erhverv eller Livsstilling <small>Det maa af den angivne Livsstilling kunne ses om den paagældende er Principal eller Medhjælper Forhenværende Næringsdrivende o. l. sættes „liv.“ foran tidligere Livsstilling.</small>	Her anføres, i hvilken Kommunes Folke-register den midl. nærværende er optaget samt Personens Adresse <small>Er vedk. ikke optaget i et Register, anføres Grunden heril (eventuelt, at vedk. er bosat i Udlandet, hvis Navn da anføres her.)</small>	Anmærkninger
1	2	3	4	5	6	7	8	9	10	11	12

Tillægsskema I. Herpaa opføres alle inden- og udenlandske Selskaber, Foreninger, Stiftelser og Institutioner, der har Lokale i Ejendommen. Endvidere opføres her de Personer (herunder ogsaa i Udlandet hjemmehørende.) der er Ejere eller Medejere af Ejendommen, eller som i denne har Butik, Kontor, Værksted eller andet Forretningslokale, alt *forseadvidt* vedkommende Personer ikke bor i Aarhus Kommune.

Forhus, Sidehus o. s. v. Etage	Navn <small>For Personer angives tillige Stand og Stilling. For Selskaber o. l. angives tillige Arten (Aktieselskab eller andet Selskab med begrænset Ansvar, Kommanditselskab, Andelselskab, Foreningsforening, Forsikringsforening, Kreditforening, Hypotekforening, Sparekasse o. l.)</small>	Telefon Nr.	Erhvervsvirksomheden <small>Handels-, Fabriks-, Haandværks-, Bank-, Forsikringsvirksomhed osv. Læge, Sagfører, Entreprenør, Beværter eller Virksomhed med Befordring af Personer og Gods, Ejer eller Medejer af Ejendommen.</small>	Bopæl eller Hjemsted <small>For Indlandets Vedkommende opgives vedkommende Kommune og den nærmere Adresse i Kommunen. For Udlandets Vedkommende opgives vedkommende Land.</small>	Her angives Navn og Bopæl paa udenbys og udenlandske Selskabers eller Personers herværende Repræsentant.

Tillægsskema II. Herpaa opføres alle indenbys boende Personer, som driver Forretning, Agentur, Haandværk o. l. i Ejendommen.

Forhus Sidehus osv. Etage	Firma Navn	Indehaverens Navn	Forretnings Branche	Telefon Nr.	Privat Bopæl
Sidehus	<i>Den Høj Gul</i>	<i>P. Hansen</i>	<i>Reiskaudition</i>	3439	<i>Vestergade 38</i>

At samtlige Personer og Selskaber m. v., som har lejet Lejlighed eller Lokaler, bor eller driver Forretning i forannævnte Ejendom er optaget paa denne Liste, bevidnes.

Aarhus, den 23 / 10 1928.
 Ejernes Navn: Am. F. Paulsen Ejernes Bopæl: Vestergade 38

Ejernes eller Viceværtens Underskrift.

(Kriemzade 37)

Folketællings-Skema Nr. 40

for Befolkningen i ovennævnte Ejendom i
Aarhus Købstad

Regler

- 1) Dette Skema udfyldes eller besørges udfyldt af Ejeren, Viceværten eller andre Vedkommende, eller udfyldes ved Cirkulation blandt Ejendommens Beboere. — Paa Skemaet opføres de Familier og Personer, der findes i Huset, idet **Ordenen** er: Kælder, Stue o. s. v.
- 2) Hver Familie opføres for sig paa Skemaet, og saaledes at der lades en Linie Mellemrum aaben mellem hver Familie. **En Familie omfatter ogsaa Logerende, derimod ikke indlogerede Familier**, foran og efter hvilke en Linie lades aaben. Selvstændige Husstande paa 1 Person betragtes som „Familie“.
- 3) a) **Personer, der har fast Bopæl i Kommunen**, skal opføres paa Skemaets **Hovedliste** paa det Sted (Hus, Skib o. s. v.), hvor Bopælen er.
b) **Personer, der er midlertidigt fraværende** fra den faste Bopæl i Kommunen, opføres paa **Hovedlisten**, men der sættes i Rubrik 2 et **Frv.**, og i Rubrik 19 angives det Sted, hvor han midlertidigt opholder sig, eventuelt om han er paa Rejse.
c) **Personer, der som midlertidigt nærværende** opholdt sig i Husstanden, d. v. s. Personer, der ved Tællingen er fraværende fra deres faste Bopæl (den Kommune, i hvis Folkeregister de staar), samt Udlændinge paa Rejse, opføres paa **Tillægslisten paa Skemaets Bagside**.
- 4) I Henhold til Lov om Folkeregistre af 14. Marts 1924 er enhver Person pligtig til for sig og Medlemmerne af sin Husstand at meddele Oplysninger om: Fulde Navn, Køn, Stilling eller Erhverv, Bopæl, Fødselsaar, Fødselsdag og Fødested, Statsborgerforhold, ægteskabelig Stilling, Stilling i Husstanden m. v. (jfr. Lovens § 1). **Overtrædelser af Lovens Bestemmelser medfører Bødestraf** (Lovens § 12 jfr. § 8). De i Loven begærede Oplysninger gives ved Udfyldelse af Skemaet i Overensstemmelse med Rubrikkernes Overskrifter.
- 5) Inden- og udenlandske **Selskaber, Foreninger, Stiftelser, Institutioner** samt de **Personer** (ogsaa i Udlandet hjemmehørende), der helt eller delvis er Ejere eller Medejere af Ejendommen, eller som i denne har Forretningslokale, forsaavidt vedkommende Personer **ikke** bor i Aarhus Kommune, opføres paa **Tillægsskema I paa Skemaets Bagside**. Paa **Tillægsskema II** opføres alle indenbysboende Personer, der driver Forretning, Haandværk o. l. i Ejendommen.
- 6) **Fleere Skemaer** vil kunne faas udleverede paa **Skattekontoret, Mejlgade 4, 1. Sal**, saafremt der paa det tilsendte Skema ikke er tilstrækkelig Plads til alle Ejendommens Beboere.

Anmærkning. For Anstalter til offentlig Brug (Hospitaller, Forsørgelsesanstalter, Fængsler, Kaserner o. s. v.) samt Hoteller o. l. udfyldes Skemaerne af Bestyrerne efter samme Regler som for private Ejendomme. Bestyrerens eller Opsynspersonalets særlige Husholdninger skal opføres for sig.

Optælling.

Mandkøn 53 - 4
Kvindkøn 4
Ialt 6. Personer.

Husværten bedes drage Omsorg for, at nærværende
Liste udfyldes af Ejendommens Beboere saaledes,
at den kan være Værten i Hænde senest den 23.
Oktober, hvorefter den afhentes.

Midlertidigt nærværende, der har fast Bopæl andetsteds, opføres paa Skemaets Bagside.

HOVEDLISTE 43

1	2	3	4	5	6	7	8	9	10	11	12	13	14	15	16	17	18	19	
1) Forhus Køder, Stue osv.; for de andrebygning- er, Sidehus osv., følges den samme Orden)	Samtlige Personers fulde Navn. Ved Born, endnu uden Navn, sættes „Dreng“ eller „Pige“. Midlertidigt nærværende Personer optæres ikke her, men paa Skemaets Bagside; derimod optæres midlertidigt fraværende. Efter disses Navne føjes „Frv.“. Hver Familie optæres for sig med en Linies Mellemrum mellem de enkelte Familier. Samtlige Fornavne i rigtig Rækkefølge. Det almindeligt benyttede understreges.	Køn- net Mænd (M) Kvinder (K)	Fød- sels- dag	Fød- sels- aar	Fødested Der angives: København, Frederiksberg, Købstadens eller Sognets og Amtets Navn For Personer født paa Færøerne eller i Grønland skrives henholdsvis Færø- erne og Grønland; for Personer født i Udlændet skrives vedkommende Lands Navn, f. Eks. Is- land, Sverige, Tyskland osv.	Statsborger- forhold Personer, der har dansk Indfødsret, skrives: „dansk“; andre anføres her Navnet paa det Land, hvori de har Statsborger- ret (Island, Sve- rige, Tyskland, Forenede Stater o. s. v.)	Ætte- skab- lig Stil- ling Gin (G) Lut (L) Eks- tra- staf Elev (E) Hjæl- pe- mand (H) Fris- vold (F)	Stilling i Familien Husfader, Husmoder, Barn, Slægning o. l. Husassistent, Tjeneste- kari og Løgende Hvis en Familie er indlyst hvis en anden Familie, angives denne særskilt ved Betegnelsen indlyst Familie. For den indlyste Familie Vedkom- mende skrives dog den på nævnte Sted: Husfader, Husmoder osv.	Erhverv eller Livsstilling Hvis nogen har flere Erhverv, anføres disse, Hovederhvervet først. Har Husmoderen eller Barnene særligt Erhverv, anføres disse. Man angiver udtrykkeligt det Paa, man arbejder i, og Ens Stilling i Faget. Lever man hovedsagelig af Formuen, privat Understøttelse, Almsørgelse, invalidrente, Fattighedsly, anføres dette, men tillige Erhvervet. Forhenværende Næringsdrivende o. l. sætter „f.v.“ foran tidligere Livsstilling.	Tele- fon Nr.	Her angives Arbejdsgiverens Navn for alle, der ikke driver selvstændigt Erhverv Har Husmoderen særligt Erhverv, angives ogsaa Arbejdsgiveren for hende.	Helaarlig Huseje af Beboel- seslejligh- heden	Hvis Flytning er sket i det sidste Aar, anføres her Bopæl 25. Oktober 1927. Ved Flytning udenbys fra angives Køb- stadens Navn eller Landkommunens Navn og Postadresse. Saaframt Bopælen er den samme nu som 25. Oktober 1927, udfyldes Rubriken ikke.	Hvis Tilflytning til Aarhus er sket siden 25. Oktbr. 1927 anføres her Datoen for Tilflytningen.	Hvor undervises de paa denne Liste op- førte Born mellem 6 og 14 Aar? Gaar de i en offentlig Skole, maas dennes Navn anføres. Gaar de i Privatskole, anføres Bestyrerens Navn. Hvis Born over 7 Aar ikke søger Skole, maa Grunden hertil anføres.	Værnepligtsforhold (For Personer mellem 18 og 30 Aar) Hvis undervornede kasserede eller har en- ligt Afkødsplan, imidlertid dette her, men Rullebetegnelsen skal alligevel angives.			Anmærkninger Herunder anføres for de midlertidigt fraværende (de i Rubr. 2 med Frv. mærkede) deres midlertidige Op- holdssted (inagtig Adresse). Endvidere andre Bemærkninger.
																Rullebetegnelse Ud- skriv- nings- kreds			
1	Rasmus Peter Rasmussen Mathilde Charlotte Rasmussen Lilly Mathilde Rasmussen August Kathrin Rasmussen Paul Charles Rasmussen Mary Marie Jensen Rico Simone Giulio Valentini	M. K. - - M. K. F.	15/8 2/8 19/10 10/3 17/9 23/9	1892 1895 1918 1900 1922 1903	Chicago Lakeland Linn Linn Linn Linn	Dansk Danish	Husfader Husmoder Barn - - Husassistent	Tavlehandler Lernard	1226								4. 230 & 844	Seicy	

13/4

TILLÆGSLISTE for de Personer, der er midlertidigt nærværende.

Etage	Personernes fulde Navn <small>Ved Børn, endnu uden Navn, sættes „Dreng“ eller „Pige“ (øvrigt som Hovedlistens Rubrik 2).</small>	Kønnet <small>Mand (M) Kvinde (K)</small>	Fødselsdag	Fødselsaar	Fødested <small>Der angives: København, Frederiksberg, Nørstadens eller Sognets og Amtets Navn For Personer født paa Færoerne eller Grønland skrives henholdsvis Færoerne og Grønland; for Personer født i Udlandet skrives vedkommende Lands Navn, f. Eks. Island, Sverige, Tyskland osv.</small>	Statsborgerforhold <small>Personer, der har dansk Indfødsret, skriver „dansk“; andre anfører her Navnet paa det Land, hvori de har Statsborgerret (Island, Sverige, Tyskland, Forenede Stater o. s. v.)</small>	Egteskabelig Stillings <small>Ugift (U) Gift (G) Ekte-mænd eller Hæder (E) Separeret (S) Enskilt (F)</small>	Stilling i Husstanden paa den faste Bopæl <small>Der angives: Husfader, Husmoder, Barn, Slagting o. l. Medhjælper, Pensionær, Løgende o. l.</small>	Erhverv eller Livsstilling <small>Det maas af den angivne Livsstilling kunne ses om den paagældende er Principal eller Medhjælper Forhenværende Næringsdrivende o. l. sættes „f.v.“ foran tidligere Livsstilling.</small>	Her anføres, i hvilken Kommunes Folke-register den midl. nærværende er optaget samt Personens Adresse <small>Er vedk. ikke optaget i et Register, anføres Grunden hertil (eventuelt, at vedk. er bosat i Udlandet, hvis Navn da anføres her.)</small>	Anmærkninger
1	2	3	4	5	6	7	8	9	10	11	12

Tillægsskema I. Herpaa opføres alle inden- og udenlandske Selskaber, Foreninger, Stiftelser og Institutioner, der har Lokale i Ejendommen. Endvidere opføres her de Personer (herunder ogsaa i Udlandet hjemmehørende,) der er Ejere eller Medejere af Ejendommen, eller som i denne har Butik, Kontor, Værksted eller andet Forretningslokale, alt forsaavidt vedkommende Personer ikke bor i Aarhus Kommune.

Forhus, Sidehus o. s. v. Etage	Navn <small>For Personer angives tillige Stand og Stilling. For Selskaber o. l. angives tillige Arten (Aktieselskab eller andet Selskab med begrænset Ansvar, Kommanditselskab, Andelselskab, Forebrugsforening, Forsikringsforening, Kreditforening, Hypotekforening, Sparekasse o. l.)</small>	Telefon Nr.	Erhvervsvirksomheden <small>Handels-, Fabriks-, Haandværks-, Bank-, Forsikringsvirksomhed osv. Læge, Sagsfører, Entreprenør, Beværter eller Virksomhed med Befordring af Personer og Gods, Ejer eller Medejer af Ejendommen.</small>	Bopæl eller Hjemsted <small>For Indlandets Vedkommende opgives vedkommende Kommune og den nærmere Adresse i Kommunen. For Udlandets Vedkommende opgives vedkommende Land.</small>	Her angives Navn og Bopæl paa udenbys og udenlandske Selskabers eller Personers herværende Repræsentant.

Tillægsskema II. Herpaa opføres alle indenbys boende Personer, som driver Forretning, Agentur, Haandværk o. l. i Ejendommen.

Forhus Sidehus osv. Etage	Firma Navn	Indehaverens Navn	Forretnings Branche	Telefon Nr.	Privat Bopæl

At samtlige Personer og Selskaber m. v., som har lejet Lejlighed eller Lokaler, bor eller driver Forretning i forannaevnte Ejendom er optaget paa denne Liste, bevidnes.

Aarhus, den 23 Oktober 1928.

Ejerens Navn: _____

Ejerens Bopæl: _____

Ejerens eller Viceværtsens Underskrift.

Folketællings-Skema Nr. 44

for Befolkningen i ovennævnte Ejendom i
Aarhus Købstad

Regler

- 1) Dette Skema udfyldes eller besørges udfyldt af Ejeren, Viceværten eller andre Vedkommende, eller udfyldes ved Cirkulation blandt Ejendommens Beboere. — Paa Skemaet opføres de Familier og Personer, der findes i Huset, idet **Ordnen** er: Kælder, Stue o. s. v.
- 2) Hver Familie opføres for sig paa Skemaet, og saaledes at der lades en Linie Mellemrum aaben mellem hver Familie. **En Familie omfatter ogsaa Løgere, derimod ikke indlogerede Familier**, foran og efter hvilke en Linie lades aaben. Selvstændige Husstande paa 1 Person betragtes som „Familie“.
- 3) a) **Personer, der har fast Bopæl i Kommunen**, skal opføres paa Skemaets **Hovedliste** paa det Sted (Hus, Skib o. s. v.), hvor Bopælen er.
b) **Personer, der er midlertidigt fraværende** fra den faste Bopæl i Kommunen, opføres paa **Hovedlisten**, men der sættes i Rubrik 2 et **Frv.**, og i Rubrik 19 angives det Sted, hvor han midlertidigt opholder sig, eventuelt om han er paa Rejse.
c) **Personer, der som midlertidigt nærværende** opholdt sig i Husstanden, d. v. s. Personer, der ved Tællingen er fraværende fra deres faste Bopæl (den Kommune, i hvis Folkeregister de staar), samt Udlændinge, paa Rejse, opføres paa **Tillægslisten paa Skemaets Bagside**.
- 4) I Henhold til Lov om Folkeregistre af 14. Marts 1924 er enhver Person pligtig til for sig og Medlemmerne af sin Husstand at meddele Oplysninger om: Fulde Navn, Køn, Stilling eller Erhverv, Bopæl, Fødselsaar, Fødselsdag og Fødested, Statsborgerforhold, ægteskabelig Stilling, Stilling i Husstanden m. v. (jfr. Lovens § 1). **Overtrædelser af Lovens Bestemmelser medfører Bødestraf** (Lovens § 12 jfr. § 8). De i Loven begærede Oplysninger gives ved Udfyldelse af Skemaet i Overensstemmelse med Rubrikkernes Overskrifter.
- 5) Inden- og udenlandske **Selskaber, Foreninger, Stiftelser, Institutioner** samt de **Personer** (ogsaa i Udlandet hjemmehørende), der helt eller delvis er Ejere eller Medejere af Ejendommen, eller som i denne har Forretningslokale, forsaavidt vedkommende Personer **ikke bor** i Aarhus Kommune, opføres paa **Tillægsskema I paa Skemaets Bagside**. Paa **Tillægsskema II** opføres alle indenbysboende Personer, der driver Forretning, Haandværk o. l. i Ejendommen.
- 6) **Fle Skemaer** vil kunne faas udleverede paa **Skattekontoret, Mejlgade 4, 1. Sal**, saafremt der paa det tilsendte Skema ikke er tilstrækkelig Plads til alle Ejendommens Beboere.

Anmærkning. For Anstalter til offentlig Brug (Hospitaller, Forsørgelsesanstalter, Fængsler, Kaserner o. s. v.) samt Hoteller o. l. udfyldes Skemaerne af Bestyrerne efter samme Regler som for private Ejendomme. Bestyrerens eller Opsynspersonalets særlige Husholdninger skal opføres for sig.

Optælling.

Mandkon 7-12
Kvindkon.

Ialt Personer.

Husværten bedes drage Omsorg for, at nærværende
Liste udfyldes af Ejendommens Beboere saaledes,
at den kan være Værten i Hænde senest den 23.

Oktober, hvorefter den afhentes.

Midlertidigt nærværende, der har fast Bopæl andetsteds, opføres paa Skemaets Bagside.

HOVEDLISTE 44

1	2	3	4	5	6	7	8	9	10	11	12	13	14	15	16	17	18	19
1) Forhus Kølder, Stue osv., for de andrebygning- er, Sidehus osv., følges den samme Ordn.	Samtlige Personers fulde Navn. Ved Børn, endnu uden Navn, sættes „Dreng“ eller „Pige“. Midlertidigt nærværende Personer opføres ikke her, men paa Skemaets Bagside; derimod opføres midler- tidigt fraværende. Efter disses Navne føjes „Frv.“. Hver Familie opføres for sig med en Linies Mellemrum mellem de enkelte Familier. Samtlige Fornavne i rigtig Rækkefølge. Det almindeligt benyttede underrettes.	Kon- net Fødsels- dag	Fødsels- aar	Fødested Der angives: København, Frederiksberg, Købstadens eller Sognets og Amtets Navn For Personer født paa Færøerne eller i Grønland skrives henholdsvis Færø- erne og Grønland; for Personer født i Udlandet skrives vedkommende Lands Navn, f. Eks. Is- land, Sverige, Tyskland osv.	Statsborger- forhold	Ekte- skæ- belig Stil- ling	Stilling i Familien	Erhverv eller Livsstilling Hvis nogen har flere Erhverv, anføres disse, Hovederhvervet først. Har Husmoderen eller Datteren særligt Erhverv, anføres disse. Man angiver adtrykkelig det Fag, man arbejder i, og Eas Stilling i Faget. Lever man hovedsagelig af Formue, privat Understøttelse, Altmærkede, invalidere, Fattighedsly, anføres dette, men tillige Erhvervet. Forhenværende Næringsdrivende o. l. sætter „f.v.“ foran tidligere Livsstilling.	Hvordan Her angives Arbejdsgiverens Navn for alle, der ikke driver selvstændigt Erhverv Har Husmoderen særligt Erhverv, angives ogsaa Arbejdsgiveren for hende.	Tele- fon Nr.	Helaarlig Husleje af Beboel- seslejligh- heden	Hvis Flytning er sket i det sidste Aar, anføres her Bopæl 25. Oktober 1927. Ved Flytning udenbys fra angives Køb- stadens Navn eller Landkommunens Navn og Postadresse. Saaframt Bopælen er den samme nu som 25. Oktober 1927, udfyldes Rubriken ikke.	Hvis Tilflytning til Aarhus er sket siden 25. Oktbr. 1927 anføres her Datoen for Tilflytningen.	Hvor undervises de paa denne Liste op- førte Børn mellem 6 og 14 Aar? Gaar de i en offentlig Skole, maas dennes Navn anføres. Gaarde i Privatskole, anføres Bestyrerens Navn. Hvis Børn over 7 Aar ikke søger Skole, maa Grunden hertil anføres.	Værnepligtsforhold (For Personer mellem 16 og 30 Aar) Et vedkommende kassaret eller har er- holdt Afstedpaa, anføres dato her, men Rullebetegnelsen skal alligevel angives.			Anmærkninger Herunder anføres for de midlertidigt fraværende (de i Rubr. 2 med Frv. mærkede) deres midlertidige Op- holdsted (følge Adresser). Endvidere andre Bemærkninger.
															Rullebetegnelse			
Forhus 1. Sal	Nielsine Møller	4.	8/2 1845	Laften	dansk	H.	Husmoder	Alkoholvæbde			700 Kr.							
1. Sal	Niels Christian Jensen	U.	30/7 1867	Laften	do.	L.	Husfader	fhv. Slagter			500 Kr.							
	Dorthea Jensine Jensen	U.	13/8 1874	Laften	do.	L.	Husmoder											
	Karen Margrethe Birchvad Jensen	L.	13/7 1903	Laften	do.	U.	Datter	Kontorist										
	Anna Birchvad Jensen	L.	27/9 1906	Laften	do.	U.	"	"										
	Helge Olsen	U.	13/8 1900	Laften	dansk	U.		Smidtevæbde									4 ^{te} 280 Z 748	
Sidehus	Carlus Petrus Rask	M.	26/10 1896	Hjalling	dansk	U.	Husmoder	Poladbad			3.60							
	Emmy Anna Petrus Rask	M.	27/10 1909	Hjalling	dansk	U.	Datter	Husassistent										
Baghus	Karen Kristina Madson	U.	4/5 1870	Fabryg Lemvig	dansk	L.	Husmoder				180 Kr.							
	Bobel Lise Madson	U.	2/4 1905	Thisted	"	U.	Hjemsiddende	Lystsk										
	Annalise Andie Mathilde Madson	U.	5/6 1913	Thisted	"	U.	Datter	Husassistent										
Baghus	Wilhelm Lehner	U.	19/9 1880	Osby	dansk	U.	Hjemsiddende	Kasserede			3.30							
	Josefine Lehner	U.	3/10 1882	Osby	"	U.	Hjemsiddende	Kasserede										
Baghus	Niels Christian Andersen	U.	23/6 1896	Sønder Omul	dansk	L.	Hjemsiddende	Flaasarbejder			330							
	Ingrid Petersen	U.	6/8 1917	Laften	dansk	L.	Datter											
	Marie Kristine Fyllipson	U.	13/2 1879	Laften	dansk	L.	Hjemsiddende											
Baghus	Rasmus Arnold Fyllipson	U.	23/8 1878	Thisted	dansk	U.	Lagermand	Lagermand										4 300 0 15
	Hans Peter Andersen	U.	3/5 1910	Laften	dansk	U.	Lagermand	Lagermand										
Baghus	Wilhelm Olsen	U.	17/3 1874	Laften	dansk	U.	Hjemsiddende				60 Kr.							

7/19

TILLÆGSLISTE for de Personer, der er midlertidigt nærværende.

Etage	Personernes fulde Navn Ved Børn, endnu uden Navn, sættes „Dreng“ eller „Pige“ (øvrigt som Hovedlistens Rubrik 2).	Kønnet Mænd (M) Kvinder (K)	Fødselsdag	Fødselsaar	Fødested Der angives: København, Frederiksberg, Kødbyen eller Sognets og Amtets Navn For Personer født paa Færøerne eller Grønland skrives henholdsvis Færøerne og Grønland; for Personer født i Udlandet skrives vedkommende Lands Navn, f. Eks. Island, Sverige, Tyskland osv.	Statsborgerforhold Personer, der har dansk Indfødsret, skriver: „dansk“; andre anfører her Navnet paa det Land, hvori de har Statsborgerret (Island, Sverige, Tyskland, Forenede Stater o. s. v.)	Egteskablig Stillings- Egt (E) Ugt (U) Ekskand eller Eksk (Eks) Separeret (S) Forslået (F)	Stilling i Husholdningen paa den faste Bopæl Der angives: Husfader, Husmoder, Barn, Slægtning o. l. Medhjælper, Pensionær, Løgere o. l.	Erhverv eller Livsstilling Det maa af den angivne Livsstilling kunne ses om den paagældende er Principal eller Medhjælper Forhenværende Næringsdrivende o. l. sættes „fhv.“ foran tidligere Livsstilling.	Her anføres, i hvilken Kommunes Folkeregister den midl. nærværende er optaget samt Personens Adresse Er vedk. ikke optaget i et Register, anføres Grunden hertil (eventuelt, at vedk. er bosat i Udlandet, hvis Navn da anføres her.)	Anmærkinger
1	2	3	4	5	6	7	8	9	10	11	12

Tillægsskema I.

Herpaa opføres alle inden- og udenlandske Selskaber, Foreninger, Stiftelser og Institutioner, der har Lokale i Ejendommen. Endvidere opføres her de Personer (herunder ogsaa i Udlandet hjemmehørende,) der er Ejere eller Medejere af Ejendommen, eller som denne har Butik, Kontor, Værksted eller andet Forretningslokale, alt forsaavidt vedkommende Personer ikke bor i Aarhus Kommune.

Forhus, Sidehus o. s. v. Etage	Navn For Personer angives tillige Stand og Stilling. For Selskaber o. l. angives tillige Arten (Aktieselskab eller andet Selskab med begrænset Ansvar, Kommanditselskab, Andelselskab, Foreningsforening, Forsikringsforening, Kredittorening, Hypotekforening, Sparekasse o. l.)	Telefon Nr.	Erhvervsvirksomheden Handels-, Fabriks-, Haandværks-, Bank-, Forsikringsvirksomhed osv. Læge, Sagfører, Entreprenør, Beværter eller Virksomhed med Befordring af Personer og Gods, Ejer eller Medejere af Ejendommen.	Bopæl eller Hjemsted For Indlandets Vedkommende opgives vedkommende Kommune og den nærmere Adresse i Kommunen. For Udlandets Vedkommende opgives vedkommende Land.	Her angives Navn og Bopæl paa udenbys og udenlandske Selskabers eller Personers henværende Repræsentant.

Tillægsskema II.

Herpaa opføres alle indenbys boende Personer, som driver Forretning, Agentur, Haandværk o. l. i Ejendommen.

Forhus Sidehus osv. Etage	Firma Navn	Indehaverens Navn	Forretnings Branche	Telefon Nr.	Privat Bopæl
Forhus Sidehus Etage	<i>Louis Nielsen</i> <i>F. J. Münzberger</i>	<i>Louis Nielsen</i> <i>F. J. Münzberger</i>	<i>tegn handl</i> <i>Slagter</i>	<i>4423</i> <i>25XX</i> <i>54</i>	<i>Langvej 11. Viby.</i> <i>Philipsgade 10 Århus C.</i>

At samtlige Personer og Selskaber m. v., som har lejet Lejlighed eller Lokaler, bor eller driver Forretning i forannævnte Ejendom er optaget paa denne Liste, bevidnes.

Aarhus, den 22 - 10 1928.

Ejers Navn:

N. Chr Jensen

Ejers Bopæl:

Vesterbrogade 44

N. Chr Jensen

Ejers eller Viseværtens Underskrift.

Folketællings-Skema Nr. 42

for Befolkningen i ovennævnte Ejendom i
Aarhus Købstad

Regler

- 1) Dette Skema udfyldes eller besørgeres udfyldt af Ejeren, Viceværten eller andre Vedkommende, eller udfyldes ved Cirkulation blandt Ejendommens Beboere. — Paa Skemaet opføres de Familier og Personer, der findes i Huset, idet **Ordenen** er: Kælder, Stue o. s. v.
- 2) Hver Familie opføres for sig paa Skemaet, og saaledes at der lades en Linies Mellemrum aaben mellem hver Familie. **En Familie omfatter ogsaa Logerende, derimod ikke indlogerede Familier**, foran og efter hvilke en Linie lades aaben. Selvstændige Husstande paa 1 Person betragtes som „Familie“.
- 3) a) **Personer, der har fast Bopæl i Kommunen**, skal opføres paa Skemaets **Hovedliste** paa det Sted (Hus, Skib o. s. v.), hvor Bopælen er.
b) **Personer, der er midlertidigt fraværende** fra den faste Bopæl i Kommunen, opføres paa **Hovedlisten**, men der sættes i Rubrik 2 et **Frv.**, og i Rubrik 19 angives det Sted, hvor han midlertidigt opholder sig, eventuelt om han er paa Rejse.
c) **Personer, der som midlertidigt nærværende** opholdt sig i Husstanden, d. v. s. Personer, der ved Tællingen er fraværende fra deres faste Bopæl (den Kommune, i hvis Folkeregister de staar), samt Udlændinge paa Rejse, opføres paa **Tillægslisten paa Skemaets Bagside**.
- 4) I Henhold til Lov om Folkeregistre af 14. Marts 1924 er enhver Person pligtig til for sig og Medlemmeme af sin Husstand at meddele Oplysninger om: Fulde Navn, Køn, Stilling eller Erhverv, Bopæl, Fødselsaar, Fødselsdag og Fødested, Statsborgerforhold, ægteskabelig Stilling, Stilling i Husstanden m. v. (jfr. Lovens § 1). **Overtrædelser af Lovens Bestemmelser medfører Bødestraf** (Lovens § 12 jfr. § 8). De i Loven begærede Oplysninger gives ved Udfyldelse af Skemaet i Overensstemmelse med Rubrikkernes Overskrifter.
- 5) Inden- og udenlandske **Selskaber, Foreninger, Stiftelser, Institutioner** samt de **Personer** (ogsaa i Udlandet hjemmehørende), der helt eller delvis er Ejere eller Medejere af Ejendommen, eller som i denne har Forretningslokale, forsaavidt vedkommende Personer **ikke bor** i Aarhus Kommune, opføres paa **Tillægsskema I paa Skemaets Bagside**. Paa **Tillægsskema II** opføres alle indenbysboegde Personer, der driver Forretning, Haandværk o. l. i Ejendommen.
- 6) **Flere Skemaer** vil kunne faas udleverede paa Skattekontoret, Mejlgade 4, 1. Sal, saafremt der paa det tilsendte Skema ikke er tilstrækkelig Plads til alle Ejendommens Beboere.

Anmærkning. For Anstalter til offentlig Brug (Hospitaler, Forsørgelsesanstalter, Fængsler, Kaserner o. s. v.) samt Hoteller o. l. udfyldes Skemaerne af Bestyrerne efter samme Regler som for private Ejendomme. Bestyrerens eller Opsynspersonalets særlige Husholdninger skal opføres for sig.

Optælling.

Mandkon 11-8
Kvindekon. 8
Ialt 19 Personer.

Husværten bedes drage Omsorg for, at nærværende
Liste udfyldes af Ejendommens Beboere saaledes,
at den kan være Værten i Hænde senest den 23.
Oktober, hvorefter den afhentes.

Midlertidigt nærværende, der har fast Bopæl andetsteds, opføres paa Skemaets Bagside.

HOVEDLISTE ⁴⁶

1	2	3	4	5	6	7	8	9	10	11	12	13	14	15	16	17				19	
																Udskrivningskreds	Lagd	Bogstav	Nummer		
																	4	230	Z	1027	
Muen	Lund. Thorvald Hansen	m.	4/10	1894	Slagelse	Dansk	Husfader	Husfader	Bagermester.	1895											
"	Marie Amalie Hansen.	k.	10/11	"	Horsens.	"	Husmoder	"	"												
"	Erna Marion Hansen	"	22/2	1923	Aarhus	"	"	"	"												
"	Inger Mathilda Hansen	"	4/3	1925	"	"	"	"	"												
"	Aspid Marie Hansen.	"	29/4	1910	Ribehave	"	Husassistent	Husassistent	Bagerm. Hansen.			Balle pr. Fogden.	20 maj 28.				4	230	Z	73	
"	Niels Juul Andreasen	m.	24/3	1908	Trige	"	Lærling	Lærling	"			"	"				4	230	Z	716.	
"	Thorvald Olsen.	"	19/10	1908.	Kistrup.	"	"	"	"			"	"								
I de Sal.	Elisa Lerbrosch	k.	1/1	1861	Framlev	"	Husmoder	Husmoder	Unionstue												
"	Olga Lerbrosch	k.	6/2	1894	Aj-Lobjerg	"	"	"	do.												
"	Hai Erik Lerbrosch	m.	9/3	1928	Larsus	"	"	"	"												
"	Edith Jensen	k.	17/12	1911	Aj-Lobjerg	"	Husmoder	Husmoder	do.												
"	Nadine Peter Gykkke Jensen	m.	4/12	1906	Aj-Lobjerg	"	Lærling	Lærling	Halsund			M. L. Jensen, Sønder									
"	Neil Ingvald Johansen	m.	7/1	1908	Larsus	"	"	"	Blikkenslager			H. E. Hansen, Hørslev									
"	Christian Emil Thorup	m.	12/1	1891	Holsten	"	"	"	Hotelforbejder			Brdr. Miché, Søndergade									
"	Peter Hansen Møller	m.	17/5	1906	Mølling	"	"	"	do			do									
"	Otto Vilhelm Søndergaard	m.	2/8	1907	Holsten	"	"	"	Kandegist			W. Kaiser									
II Sal	Paulina Emelie Pettersen	k.	16/8	1892	Bois Izé	Dansk	Husmoder	Husmoder	Tekstilarbejder.			Arbeskole									Holding Sanatorium
"	Aksel Pettersen	m.	30/10	1915	Aarhus.	Dansk	Søn	"	"			Christiani & Nielsen									
"	Rudolf Lund. Hansen	m.	27/2	1876	Horsens.	"	Lærling	Lærling	Tømmer			Løjst	10 maj								

11/8

TILLÆGSLISTE for de Personer, der er midlertidigt nærværende.

Etage	Personernes fulde Navn <small>Ved Børn, endnu uden Navn, sættes „Dreng“ eller „Pige“. (Øvrigt som Hovedlistens Rubrik 2).</small>	Køn <small>Maskulin (M) Feminin (K)</small>	Fødselsdag	Fødselsaar	Fødested <small>Der angives: København, Frederiksberg, Købstadens eller Sognets og Ansteds Navn For Personer født paa Færøerne eller Grønland skrives henholdsvis Færø- erne og Grønland; for Personer født i Udlandet skrives vedkommende Lands Navn, f. Eks. Is- land, Sverige, Tyskland osv.</small>	Statsborgerforhold <small>Personer, der har dansk Indfødsret, skrives: „dansk“; andre anføres her Navnet paa det Land, hvori de har Statsborger- ret (Island, Sve- rige, Tyskland, Forenede Stater o. s. v.)</small>	Ætets- skat- telig Stil- ling <small>Ug (U) Lig (L) Eks- tra- ord- net (E) Sepa- rat (S) Pen- sion (P) (F)</small>	Stilling i Hus- standen paa den faste Bopæl <small>Der angives: Hustader, Hus- moder, Barn, Slægning o. l. Medhjælper, Pensionær, Løgende o. l.</small>	Erhverv eller Livsstilling <small>Det maas af den angivne Livsstilling kunne ses om den paagældende er Principal eller Med- hjælper Forhærende Nær- ingsdrivende o. l. sæt- tes „liv.“ foran tidligere Livsstilling.</small>	Her anføres, i hvilken Kommunes Folke- register den midl. nærværende er optaget samt Personens Adresse <small>Er vedk. ikke optaget i et Register, anføres Grunden hertil (even- tuelt, at vedk. er bosat i Udlandet, hvis Navn da anføres her.)</small>	Anmærk- ninger
-------	--	--	------------	------------	--	---	---	---	--	--	-------------------

Tillægsskema I. Herpaa opføres alle inden- og udenlandske Selskaber, Foreninger, Stiftelser og Institutioner, der har Lokale i Ejendommen. Endvidere opføres her de Personer (herunder ogsaa i Udlandet hjemmehørende,) der er Ejere eller Medejere af Ejendommen, eller som denne har Butik, Kontor, Værksted eller andet Forretningslokale, alt forsaavidt vedkommende Personer ikke bor i Aarhus Kommune.

Navn <small>For Personer angives tillige Stand og Stilling. For Selskaber o. l. angives tillige Arten (Aktieselskab eller andet Selskab med begrænset Ansvar, Kommanditselskab, Andelselskab, For- brugsforening, Forsikringsforening, Kredit- forening, Hypotekforening, Sparekasse o. l.)</small>	Tele- fon Nr.	Erhvervsvirksomheden <small>Handels-, Fabriks-, Haandværks-, Bank-, Forsikringsvirksomhed osv. Læge, Sagfører, Entrepreneur, Beværter eller Virksomhed med Befordring af Personer og Gods, Ejer eller Medejere af Ejendommen.</small>	Bopæl eller Hjemsted <small>For Indlandets Vedkommende opgives vedkommende Kommune og den nærmere Adresse i Kommunen. For Udlandets Vedkommende opgives vedkommende Land.</small>	Her angives Navn og Bopæl paa udenbys og udenlandske Selskabers eller Personers hertværende Repræsentant.
--	---------------------	--	--	--

Tillægsskema II. Herpaa opføres alle indenbys boende Personer, som driver Forretning, Agentur, Haandværk o. l. i Ejendommen.

Firma Navn	Indehaverens Navn	Forretnings Branche	Telefon Nr.	Privat Bopæl
Bagerm. Hansen	Bagerm. I. Th. Hansen	Bagerforretning	1898	Vesterg. 46.
Glameter Christensen	Glameter Christensen	Glameterforretning	5605	Louissegade 30
Jyske Lægestation	H. V. A. Hansen	Lægestation	4624	

At samtlige Personer og Selskaber m. v., som har lejet Lejlighed eller Lokaler, bor eller driver Forretning i forraanvænte Ejendom er optaget paa denne Liste, bevidnes.

Aarhus, den 24-10-1928.
Ejers Navn: S. Th. Hansen. Ejers Bopæl: Vestergade 46.

Ejers eller Viceværtens Underskrift.

Kommunal Folketælling Oktober 1928.

Gade: Vestergade

Husnummer: 48

Folketællings-Skema Nr. 43a

for Befolkningen i ovennævnte Ejendom i
Aarhus Købstad

Regler

- 1) Dette Skema udfyldes eller besøres udfyldt af Ejeren, Viceværtten eller andre Vedkommende, eller udfyldes ved Cirkulation blandt Ejendommens Beboere. — Paa Skemaet opføres de Familier og Personer, der findes i Huset, idet Ordenen er: Kælder, Stue o. s. v.
- 2) Hver Familie opføres for sig paa Skemaet, og saaledes at der lades en Linie Mellemrum aaben mellem hver Familie. En Familie omfatter ogsaa Løgende, derimod ikke indlogerede Familier, foran og efter hvilke en Linie lades aaben. Selvstændige Husstande paa 1 Person betragtes som „Familie“.
- 3) a) Personer, der har fast Bopæl i Kommunen, skal opføres paa Skemaets Hovedliste paa det Sted (Hus, Skib o. s. v.), hvor Bopælen er.
b) Personer, der er midlertidigt fraværende fra den faste Bopæl i Kommunen, opføres paa Hovedlisten, men der sættes i Rubrik 2 et **Frv.**, og i Rubrik 19 angives det Sted, hvor han midlertidigt opholder sig, eventuelt om han er paa Rejse.
c) Personer, der som midlertidigt nærværende opholdt sig i Husstanden, d. v. s. Personer, der ved Tællingen er fraværende fra deres faste Bopæl (den Kommune, i hvis Folkeregister de staar), samt Udlændinge paa Rejse, opføres paa Tillægslisten paa Skemaets Bagside.
- 4) I Henhold til Lov om Folkeregistre af 14. Marts 1924 er enhver Person pligtig til for sig og Medlemmerne af sin Husstand at meddele Oplysninger om: Fulde Navn, Køn, Stilling eller Erhverv, Bopæl, Fødselsaar, Fødselsdag og Fødested, Statsborgerforhold, ægteskabelig Stilling, Stilling i Husstanden m. v. (jfr. Lovens § 1). Overtrædelser af Lovens Bestemmelser medfører Bødestraf (Lovens § 12 jfr. § 8). De i Loven begærede Oplysninger gives ved Udfyldelse af Skemaet i Overensstemmelse med Rubrikkernes Overskrifter.
- 5) Inden- og udenlandske Selskaber, Foreninger, Stiftelser, Institutioner samt de Personer (ogsaa i Udlandet hjemmehørende), der helt eller delvis er Ejere eller Medejere af Ejendommen, eller som i denne har Forretningslokale, forsaavidt vedkommende Personer ikke bor i Aarhus Kommune, opføres paa Tillægsskema I paa Skemaets Bagside. Paa Tillægsskema II opføres alle indenbysboende Personer, der driver Forretning, Haandværk o. l. i Ejendommen.
- 6) Flere Skemaer vil kunne faas udliveredede paa Skattekontoret, Mejlgade 4, 1. Sal, saafremt der paa det tilsendte Skema ikke er tilstrækkelig Plads til alle Ejendommens Beboere.

Anmærkning. For Anstalter til offentlig Brug (Hospitaler, Forsorgelsesanstalter, Fængsler, Kaserner o. s. v.) samt Hoteller o. l. udfyldes Skemaerne af Bestyrerne efter samme Regler som for private Ejendomme. Bestyrerens eller Opsynspersonalets særlige Husholdninger skal opføres for sig.

Husværtten bedes drage Omsorg for, at nærværende

Liste udfyldes af Ejendommens Beboere saaledes,

at den kan være Værtten i Hænde senest den 23.

Oktober, hvorefter den afhentes.

Optælling.
Mandkon. 24-27
Kvindekon. 1
Ialt Personer.

Midlertidigt nærværende, der har fast Bopæl andetsteds, opføres paa Skemaets Bagside.

HOVEDLISTE 48

1) Forhus Køder, Stue ovs.; for de andrebygning- ger, Sidehus ovs., følges den samme Ordn.	Samtlige Personers fulde Navn.	Kon- net	Fød- sels- dag	Fød- sels- aar	Fødested Der angives: København, Frederiksberg, Købstaden eller Sognets og Antists Navn For Personer født paa Færøerne eller i Grønland skrives henholdsvis Færø- erne og Grønland; for Personer født i Udlandet skrives vedkommende Lands Navn, f. Eks. Is- land, Sverige, Tyskland ovs.	Statsborger- forhold Personer, der har dansk Indfødsret, skrives „dansk“; andre anføres her Navnet paa det Land, hvori de har Statsborger- ret (Island, Sve- rige, Tyskland, Forenede Stater o. s. v.)	Egte- skab- ligt Stil- ling (1) (2) (3) (4) (5) (6) (7) (8) (9) (10)	Stilling i Familien Husfader, Husmoder, Barn, Slægting o. l. Husassistent, Tjeneste- kari og Logerende Hvis en Familie er indregistreret hos en anden Familie, angives dette særskilt ved Indtægtsloven indregistreret Familie. For den indregistrerede Familie Vedkom- mende anføres dog endvidere paa vedrørende Kæder, Stuer, Husmoder osv.	Erhverv eller Livsstil Hvis nogen har flere Erhverv, an- dette, Hovederhvervet først. Har Husmoderen eller Husmoderens Erhverv, anføres disse. Man angiver udtrykkelig det Fag- arbejder i, og Ens Stilling i Fag- et. Lever man hovedsagelig af Privat- privat Understøttelse, Advarsels- invaliditet, Pattigheds, eller dette, men tillige Erhverv, Forhenværende Næringsdrivende, sætter „h.v.“ foran tidligere Livsstil.	Her angives Arbejdsgiverens Navn for alle, der ikke driver selvstændigt Erhverv Har Husmoderen særligt Erhverv, angives ogsaa Arbejdsgiveren for hende.	Helaarlig Husleje af Beboel- sesejlig heden	Hvis Flytning er sket i det sidste Aar, anføres her Bopæl 25. Oktober 1927. Ved Flytning udenbys fra angives Køb- stadens Navn eller Landkommunes Navn og Postadresse. Saaframt Bopælen er den samme nu som 25. Oktober 1927, udfyldes Rubriken ikke.	Hvis Tilflytning til Aarhus er sket siden 25. Oktbr. 1927 anføres her Datoen for Tilflytningen.	Hvor undervises de paa denne Liste op- førte Børn mellem 6 og 14 Aar? Gaar de i en offentlig Skole, maas demnes Navn anføres. Gaarde i Privatskole, anføres Bestyrerens Navn. Hvis Børn over 7 Aar ikke gaar Skole, maa Grundten hertil anføres.	Der findes 12) Blind 4. o. s. v. 13) Svært sygt, eller som til- læge er sagligt og med med syge hjælp 14) Aandssvag 4. o. s. v. 15) i sin Færdighed, eller som til- læge er 16) Sindsygt 17)	Værnepligtsforhold (For Personer mellem 18 og 30 Aar) Er vedkommende kaseret eller har an- ført Afkædet, anføres dette her, men Rubriktegningen skal alligevel angives. Rubriktegning Ud- skriv- nings- kreds	Anmærkninger Herunder anføres for de midlertidigt fraværende (de 1 Rubr. 2 med Frv. mærkede) deres midlertidige Op- holdssted (noelig Adresser). Endvidere andre Bemærkninger.		
3 die Sal	Skema Christiansen	K	10	1877	Frejs Long	W	Husmoder	Meyerindv.		950	(Bubler + Skole)								
1 Sal L. v.	Dagmar Elisabeth Christensen	K	3/6	1888	Greninge Lyngby	L	Husmoder	Arbejdslosh.		180	% Egelsevej 62								
	Kaare Jensen	M	28/11	1861	Vindhøj Lyngby	G	Husfader	Joh. Højgaard		450									
	Kaare Jensen	M	2/2	1868	Labro	L	Husmoder												
	Jan Peter Christensen	M	6/11	1878	Barthol	W	Friv.	Repræsentant	Sh. Lølle	900									
1 Sal Ah	Anne Marie Sophie Schenbeig	K	10/6	1887	København	G	Husmoder												
	Olaf Milner Schenbeig	M	17/2	1907	København	Barn	Barn	Slagterovns											
	Aage Milner Schenbeig	M	18/11	1910	København	Barn	Barn	Slagterovns											
2 Sal Ah	All. Viktor Christensen	M	23/7	1897	København	G	Husfader	Handelsbureau	Handelsbureau	950									
	Arvid Christensen	M	2/2	1897	Aarhus	L	Husmoder												
	Jørgen Christensen	M	26/8	1927		L	Friv.												
	Knut Holger Bak Christensen	M	6/11	1904		L	Slægting	Maskinarbej.	Mstr. Labro										
	Knut Erik Laurson	M	7/10	1900	Ålbæk	L		Maskinarbej.											
2 Sal L. v.	Minna Jensen	K	5/4	1889	Voldby	L	Husmoder	Ligehandler		1300									
	Anna Jensen	K	27/9	1889	Fregning	L	Husmoder												
	Harbo Jørgensen	M	2/8	1890	Aarhus	L	Loger	Arbejdslosh.	Lis Arlyde										
Sidehus	Christen Olesen	M	10/4	1858	Vejlby Rødding	L	Husfader	Skuremand		200.-									
	Niels Jørgensen Nielsen	M	17/6	1868	København	G	Husmoder	Staldforpagter		1800.-									
	Olene Nielsen	K	18/11	1866	Skiveholme	G	Husmoder												
	Edith Elvira Nielsen	K	27/12	1909	Barthol	G	Husmoder												
	Kristine Marie Christensen	K	2/2	1898	Voldby	L	Husmoder												
	Ebbe Jørgen Christensen	M	7/3	1900	Voldby	L	Husmoder												
	Jørgen Laurson Christensen	M	23/6	1900	Ålbæk	L	Husmoder												
	Udvalgte Børn	M	2/2	1927	Barthol	L	Husmoder												

17-18/12 = 27+1
12

TILLÆGSLISTE for de Personer, der er midlertidigt nærværende.

Etage	Personernes fulde Navn Ved Børn, endnu uden Navn, sættes „Dreng“ eller „Pige“ (løvrigt som Hovedlistens Rubrik 2).	Kon- net <small>Mand- kon (M) Kvæ- dekøn (K)</small>	Fød- sels- dag	Fød- sels- aar	Fødested Der angives: København, Frederiksberg, Købstadens eller Sognets og Amtets Navn For Personer født paa Færøerne eller Grønland skrives henholdsvis Færøerne og Grønland; for Personer født i Udlandet skrives vedkommende Lands Navn, f. Eks. Island, Sverige, Tyskland osv.	Statsborger- forhold Personer, der har dansk Indfødsret, skriver: „dansk“; andre anføres her Navnet paa det Land, hvori de har Statsborgerret (Island, Sverige, Tyskland, Forenede Stater o. s. v.)	Egte- skab- lig Stil- ling <small>Ug- et (U) Søn- (S) Ekte- mand eller Hv- stue (H) Sepa- rat (S) Fris- kilt (F)</small>	Stilling i Hus- standen paa den faste Bopæl Der angives: Husfader, Hus- moder, Barn, Slægting o. l. Medhjælper, Pensionar, Logerende o. l.	Erhverv eller Livsstilling Det maa af den angivne Livsstilling kunne ses om den paagældende er Principal eller Medhjælper Forbøvnærende Næringsdrivende o. l. sættes „liv.“ foran tidligere Livsstilling.	Her anføres, i hvilken Kommunes Folke- register den midl. nærværende er optaget Personens Adresse Er vedk. ikke optaget i et Register, anføres Grunden hertil (eventuelt, at vedk. er bosat i Udlandet, hvis Navn da anføres her.)	Anmærk- ninger
1	2	3	4	5	6	7	8	9	10	11	12

Tillægsskema I. Herpaa opføres alle inden- og udenlandske Selskaber, Foreninger, Stiftelser og Institutioner, der har Lokale i Ejendommen. Endvidere opføres her de Personer (herunder ogsaa i Udlandet hjemmehørende,) der er Ejere eller Medejere af Ejendommen, eller som i denne har Butik, Kontor, Værksted eller andet Forretningslokale, alt forsaavidt vedkommende Personer ikke bor i Aarhus Kommune.

Forhus, Sidehus o. s. v. Etage	Navn For Personer angives tillige Stand og Stilling. For Selskaber o. l. angives tillige Arten (Aktieselskab eller andet Selskab med begrænset Ansvar, Kommanditselskab, Andelselskab, Forbrugsforening, Forsikringsforening, Kreditforening, Hypotekforening, Sparekasse o. l.)	Tele- fon Nr.	Erhvervsvirksomheden Handels-, Fabrik-, Haandværks-, Bank-, Forsikringsvirksomhed osv. Læge, Søjfører, Entreprenør, Beværter eller Virksomhed med Befordring af Personer og Gods, Ejer eller Medejere af Ejendommen.	Bopæl eller Hjemsted For Indlandets Vedkommende opgives vedkommende Kommune og den nærmere Adresse i Kommunen. For Udlandets Vedkommende opgives vedkommende Land.	Her angives Navn og Bopæl paa udenbys og udenlandske Selskabers eller Personers hervedværende Repræsentant.
Profil	Aarhus Idkleeklub		grot	Aarhus	

Tillægsskema II. Herpaa opføres alle indenbys boende Personer, som driver Forretning, Agentur, Haandværk o. l. i Ejendommen.

Forhus Sidehus ovv. Etage	Firma Navn	Indehaverens Navn	Forretnings Branche	Telefon Nr.	Privat Bopæl
Forhus Sidehus	P. Adamsen, AARHUS. Telefon: 4110-4111.		Lehn. Artikler	4110-41	Skolebakken 7.
-	S. P. Elgaard.	S. P. Elgaard	Founermeister	3448	Kuningsvej 40
-	Thron Hilsen	Thron Hilsen	Blidkøbmand	6851	Nærskovvej 23.
-	Aug. Pedersen	Aug. Pedersen	Malermester	4165	Guldmedjude 24
Profil Forhals Sidehus	CHRISTENSEN & NIELSEN	J. Chr. Nielsen	Bygningsarkitekt	3378	Kystvej 55.

At samtlige Personer og Selskaber m. v., som har lejet Lejlighed eller Lokaler, bor eller driver Forretning i forannævnte Ejendom er optaget paa denne Liste, bevidnes.

Aarhus, den 25/10 1928.
Ejers Navn: F. L. Jørgensen
Ejers Bopæl: Røstvej 105
Kibækrom K

CHRISTENSEN & NIELSEN
Ejers eller Viceværtens Underskrift.
J. Chr. Nielsen

Gade: *Verbergade*
 Husnummer: *48*

Folketællings-Skema Nr. *43B*

for Befolkningen i ovennævnte Ejendom i
Aarhus Købstad

Regler

- 1) Dette Skema udfyldes eller besørges udfyldt af Ejeren, Viceværten eller andre Vedkommende, eller udfyldes ved Cirkulation blandt Ejendommens Beboere. — Paa Skemaet opføres de Familier og Personer, der findes i Huset, idet **Ordenen** er: Kælder, Stue o. s. v.
- 2) Hver Familie opføres for sig paa Skemaet, og saaledes at der lades en Linie Mellemrum aaben mellem hver Familie. **En Familie omfatter ogsaa Logerende, derimod ikke indlogerede Familier**, foran og efter hvilke en Linie lades aaben. Selvstændige Husstande paa 1 Person betragtes som „Familie“.
- 3) a) **Personer, der har fast Bopæl i Kommunen**, skal opføres paa Skemaets **Hovedliste** paa det Sted (Hus, Skib o. s. v.), hvor Bopælen er.
 b) **Personer, der er midlertidigt fraværende** fra den faste Bopæl i Kommunen, opføres paa **Hovedlisten**, men der sættes i Rubrik 2 et **Frv.**, og i Rubrik 19 angives det Sted, hvor han midlertidigt opholder sig, eventuelt om han er paa Rejse.
 c) **Personer, der som midlertidigt nærværende** opholdt sig i Husstanden, d. v. s. Personer, der ved Tællingen er fraværende fra deres faste Bopæl (den Kommune, i hvis Folkeregister de staa), samt Udlændinge paa Rejse, opføres paa **Tillægslisten paa Skemaets Bagside**.
- 4) I Henhold til Lov om Folkeregistre af 14. Marts 1924 er enhver Person pligtig til for sig og Medlemmerne af sin Husstand at meddele Oplysninger om: Fulde Navn, Køn, Stilling eller Erhverv, Bopæl, Fødselsaar, Fødselsdag og Fødested, Statsborgerforhold, ægteskabelig Stilling, Stilling i Husstanden m. v. (jfr. Lovens § 1). **Overtrædelser af Lovens Bestemmelser medfører Bødestraf** (Lovens § 12 jfr. § 8). De i Loven begærede Oplysninger gives ved Udfyldelse af Skemaet i Overensstemmelse med Rubrikkernes Overskrifter.
- 5) Inden- og udenlandske **Selskaber, Foreninger, Stiftelser, Institutioner** samt de **Personer** (ogsaa i Udlandet hjemmehørende), der helt eller delvis er Ejere eller Medejere af Ejendommen, eller som i denne har Forretningslokale, forsaavidt vedkommende Personer **ikke bor** i Aarhus Kommune, opføres paa **Tillægsskema I paa Skemaets Bagside**. Paa **Tillægsskema II** opføres alle indenbysboende Personer, der driver Forretning, Haandværk o. l. i Ejendommen.
- 6) **Flere Skemaer** vil kunne faas udleverede paa **Skattekontoret, Mejlgade 4, 1. Sal**, saafremt der paa det tilsendte Skema ikke er tilstrækkelig Plads til alle Ejendommens Beboere.

Anmærkning. For Anstalter til offentlig Brug (Hospitaler, Forsørgelsesanstalter, Fængsler, Kaserner o. s. v.) samt Hoteller o. l. udfyldes Skemaerne af Bestyrerne efter samme Regler som for private Ejendomme. Bestyrerens eller Opsynspersonalets særlige Husholdninger skal opføres for sig.

Optælling.

Mandkon
 Kvindekon.
 ialt Personer.

Husværten bedes drage Omsorg for, at nærværende
 Liste udfyldes af Ejendommens Beboere saaledes,
 at den kan være Værten i Hænde senest den 23.

Oktober, hvorefter den afhentes.

Midlertidigt nærværende, der har fast Bopæl andetsteds, opføres paa Skemaets Bagside.

TILLÆGSLISTE for de Personer, der er midlertidigt nærværende.

Etage	Personernes fulde Navn	Kønnet	Fødsels-dag	Fødsels-aar	Fødested Der angives: København, Frederiksberg, Købstadens eller Sognets og Amtets Navn For Personer født paa Færøerne eller Grønland skrives henholdsvis Færøerne og Grønland; for Personer født i Udlandet skrives vedkommende Lands Navn, f. Eks. Island, Sverige, Tyskland osv.	Statsborger-forhold Personer, der har dansk Indfødsret, skriver: „dansk“; andre anføres her Navnet paa det Land, hvori de har Statsborgerret (Island, Sverige, Tyskland, Forenede Stater o. s. v.)	Ægte-skablig Still-ing	Stillings-Hus-standen paa den faste Bopæl	Erhverv eller Livsstilling Der angives: Husfader, Husmoder, Barn, Slægtsning o. l. Medhjælper, Pensionær, Løgende o. l. Det naaa af den angivne Livsstilling kunne ses om den paagældende er Principal eller Medhjælper Forhenværende Næringsdrivende o. l. sættes „f.v.“ foran tidligere Livsstilling.	Her anføres, i hvilken Kommunes Folke-register den midl. nærværende er optaget samt Personens Adresse Er vedk. ikke optaget i et Register, anføres Grunden hertil (eventuelt, at vedk. er bosat i Udlandet, hvis Navn da anføres her.)	Anmærk-ninger
1	2	3	4	5	6	7	8	9	10	11	12

Tillægsskema I. Herpaa opføres alle inden- og udenlandske Selskaber, Foreninger, Stiftelser og Institutioner, der har Lokale i Ejendommen. Endvidere opføres her de Personer (herunder ogsaa i Udlandet hjemmehørende,) der er Ejere eller Medejere af Ejendommen, eller som denne har Butik, Kontor, Værksted eller andet Forretningslokale, alt forsaavidt vedkommende Personer ikke bor i Aarhus Kommune.

Forhus, Sidehus o. s. v. Etage	Navn For Personer angives tillige Stand og Stilling. For Selskaber o. l. angives tillige Arten (Aktieselskab eller andet Selskab med begrænset Ansvar, Kommanditselskab, Andelselskab, Forbrugsforening, Forsikringsforening, Kreditforening, Hypotekforening, Sparekasse o. l.)	Telefon Nr.	Erhvervsvirksomheden Handels-, Fabriks-, Haandværks-, Bank-, Forsikringsvirksomhed osv. Læge, Sægfører, Entreprenør, Beværter eller Virksomhed med Befordring af Personer og Gods, Ejer eller Medejer af Ejendommen.	Bopæl eller Hjemsted For Indlandets Vedkommende opgives vedkommende Kommune og den nærmere Adresse i Kommunen. For Udlandets Vedkommende opgives vedkommende Land.	Her angives Navn og Bopæl paa udenbys og udenlandske Selskabers eller Personers herværende Repræsentant.

Tillægsskema II. Herpaa opføres alle indenbys boende Personer, som driver Forretning, Agentur, Haandværk o. l. i Ejendommen.

Forhus Sidehus osv. Etage	Firma Navn	Indehaverens Navn	Forretnings Branche	Telefon Nr.	Privat Bopæl

At samtlige Personer og Selskaber m. v., som har lejet Lejlighed eller Lokaler, bor eller driver Forretning i forannævnte Ejendom er optaget paa denne Liste, bevidnes.

Aarhus, den

25/10

1928.

Ejerens Navn:

P. H. Joergensen

Ejerens Bopæl:

*Røstergade 108
København K*

CHRISTENSEN & NIELSEN

Ejers eller viceværtens Underskrift.

Folketællings-Skema Nr. 44

for Befolkningen i ovennævnte Ejendom i
Aarhus Købstad

Regler

- 1) Dette Skema udfyldes eller besørges udfyldt af Ejeren, Viceværten eller andre Vedkommende, eller udfyldes ved Cirkulation blandt Ejendommens Beboere. — Paa Skemaet opføres de Familier og Personer, der findes i Huset, idet **Ordnen** er: Kælder, Stue o. s. v.
- 2) Hver Familie opføres for sig paa Skemaet, og saaledes at der lades en Linies Mellemrum aaben mellem hver Familie. **En Familie omfatter ogsaa Logerende, derimod ikke indlogerede Familier**, foran og efter hvilke en Linie lades aaben. Selvstændige Husstande paa 1 Person betragtes som „Familie“.
- 3) a) **Personer, der har fast Bopæl i Kommunen**, skal opføres paa Skemaets **Hovedliste** paa det Sted (Hus, Skib o. s. v.), hvor Bopælen er.
b) **Personer, der er midlertidigt fraværende** fra den faste Bopæl i Kommunen, opføres paa **Hovedlisten**, men der sættes i Rubrik 2 et **Frv.**, og i Rubrik 19 angives det Sted, hvor han midlertidigt opholder sig, eventuelt om han er paa Rejse.
c) **Personer, der som midlertidigt nærværende** opholdt sig i Husstanden, d. v. s. Personer, der ved Tællingen er fraværende fra deres faste Bopæl (den Kommune, i hvis Folkeregister de staar), samt Udlændinge paa Rejse, opføres paa **Tillægslisten paa Skemaets Bagside**.
- 4) I Henhold til Lov om Folkeregistre af 14. Marts 1924 er enhver Person pligtig til for sig og Medlemmerne af sin Husstand at meddele Oplysninger om: Fulde Navn, Køn, Stilling eller Erhverv, Bopæl, Fødselsaar, Fødselsdag og Fødested, Statsborgerforhold, ægteskabelig Stilling, Stilling i Husstanden m. v. (jfr. Lovens § 1). **Overtrædelser af Lovens Bestemmelser medfører Bødestraf** (Lovens § 12 jfr. § 8). De i Loven begærede Oplysninger gives ved Udfyldelse af Skemaet i Overensstemmelse med Rubrikkernes Overskrifter.
- 5) Inden- og udenlandske **Selskaber, Foreninger, Stiftelser, Institutioner** samt de **Personer** (ogsaa i Udlandet hjemmehørende), der helt eller delvis er Ejere eller Medejere af Ejendommen, eller som i denne har Forretningslokale, forsaavidt vedkommende Personer **ikke bor** i Aarhus Kommune, opføres paa **Tillægsskema I paa Skemaets Bagside**. Paa **Tillægsskema II** opføres alle indenbysboende Personer, der driver Forretning, Haandværk o. l. i Ejendommen.
- 6) **Fleere Skemaer** vil kunne faas udleverede paa **Skattekontoret, Mejlgade 4. 1. Sal**, saafremt der paa det tilsendte Skema ikke er tilstrækkelig Plads til alle Ejendommens Beboere.

Anmærkning. For Anstalter til offentlig Brug (Hospitaler, Forsørgelsesanstalter, Fængsler, Kaserner o. s. v.) samt Hoteller o. l. udfyldes Skemaerne af Bestyrerne efter samme Regler som for private Ejendomme. Bestyrerens eller Opsynspersonalets særlige Husholdninger skal opføres for sig.

Optælling.

Mandkøn
Kvindkøn
Ialt Personer.

Husværten bedes drage Omsorg for, at nærværende
Liste udfyldes af Ejendommens Beboere saaledes,
at den kan være Værten i Hænde senest den 23.
Oktober, hvorefter den afhentes.

Midlertidigt nærværende, der har fast Bopæl andetsteds, opføres paa Skemaets Bagside.

TILLÆGSLISTE for de Personer, der er midlertidigt nærværende.

Etage	Personernes fulde Navn Ved Børn, endnu <i>uden Navn</i> , sættes „Dreng“ eller „Pige“ (øvrigt som Hovedlistens Rubrik 2).	Kønnet <small>Mænd (M) Kvinder (K)</small>	Fødselsdag	Fødselsaar	Fødested <small>Der angives: København, Frederiksberg, Købstadens eller Sognets og Amtets Navn</small> For Personer født paa Færøerne eller Grønland skrives henholdsvis Færøerne og Grønland; for Personer født i Udlandet skrives vedkommende Lands Navn, f. Eks. Island, Sverige, Tyskland osv.	Statsborgerforhold <small>Personer, der har dansk Indfødsret, skriver: „dansk“; andre anfører her Navnet paa det Land, hvori de har Statsborgerret (Island, Sverige, Tyskland, Forenede Stater o. s. v.)</small>	Etteskabelig stilling <small>Egen (E) Gut (G) Ugift (U) Ekskand eller skilt (Eks) Regulær (R) Uregulær (UR) Præst (P)</small>	Stilling i Husstanden paa den faste Bopæl <small>Der angives: Husfader, Husmoder, Barn, Slægtning o. l. Medhjælper, Pensionær, Logerende o. l.</small>	Erhverv eller Livsstilling <small>Det maas af den angivne Livsstilling kunne ses om den paaagældende er Principal eller Medhjælper Forhenværende Næringsdrivende o. l. sættes „fhv.“ foran tidligere Livsstilling.</small>	Her anføres, i hvilken Kommunes Folke-register den midl. nærværende er optaget samt Personens Adresse <small>Er vedk. ikke optaget i et Register, anføres Grunden her til (eventuelt, at vedk. er bosat i Udlandet, hvis Navn da anføres her.)</small>	Anmærkninger
1	2	3	4	5	6	7	8	9	10	11	12

Tillægsskema I. Herpaa opføres alle inden- og udenlandske Selskaber, Foreninger, Stiftelser og Institutioner, der har Lokale i Ejendommen. Endvidere opføres her de Personer (herunder ogsaa i Udlandet hjemmehørende,) der er Ejere eller Medejere af Ejendommen, eller som denne har Butik, Kontor, Værksted eller andet Forretningslokale, alt forsaavidt vedkommende Personer ikke bor i Aarhus Kommune.

Forhus, Sidehus o. s. v. Etage	Navn <small>For Personer angives tillige Stand og Stilling. For Selskaber o. l. angives tillige Arten (Aktieselskab eller andet Selskab med begrænset Ansvar, Kommanditselskab, Andelselskab, Foreningsforening, Forsikringsforening, Kreditforening, Hypotekforening, Sparekasse o. l.)</small>	Telefon Nr.	Erhvervsvirksomheden <small>Handels-, Fabriks-, Haandværks-, Bank-, Forsikringsvirksomhed osv. Læge, Sagfører, Entreprenør, Beværter eller Virksomhed med Befordring af Personer og Gods, Ejer eller Medejer af Ejendommen.</small>	Bopæl eller Hjemsted <small>For Indlandets Vedkommende opgives vedkommende Kommune og den nærmere Adresse i Kommunen. For Udlandets Vedkommende opgives vedkommende Land.</small>	Her angives Navn og Bopæl paa udenbys og udenlandske Selskabers eller Personers herværende Repræsentant.

Tillægsskema II. Herpaa opføres alle indenbys boende Personer, som driver Forretning, Agentur, Haandværk o. l. i Ejendommen.

Forhus Sidehus osv. Etage	Firma Navn	Indehaverens Navn	Forretnings Branche	Telefon Nr.	Privat Bopæl
Forhus	F. W. Olesen.	F. W. Olesen.	Møbler.	3649.	3649. <i>Papeg. 31. I</i>

At samtlige Personer og Selskaber m. v., som har lejet Lejlighed eller Lokaler, bor eller driver Forretning i forannævnte Ejendom er optaget paa denne Liste, bevidnes.

Aarhus, den 23-10-1928.

Ejers Navn: Holt og Thomsen. Ejerens Bopæl: Ris Thor.

F. W. Olesen.
Ejers eller Vicærtens Underskrift.

Folketællings-Skema Nr. 45a

for Befolkningen i ovennævnte Ejendom i
Aarhus Købstad

Regler

- 1) Dette Skema udfyldes eller besørges udfyldt af Ejeren, Viceværten eller andre Vedkommende, eller udfyldes ved Cirkulation blandt Ejendommens Beboere. — Paa Skemaet opføres de Familier og Personer, der findes i Huset, idet **Ordnen** er: Kælder, Stue o. s. v.
- 2) Hver Familie opføres for sig paa Skemaet, og saaledes at der lades en Linies Mellemrum aaben mellem hver Familie. **En Familie omfatter ogsaa Logerende, derimod ikke indlogerede Familier**, foran og efter hvilke en Linie lades aaben. Selvstændige Husstande paa 1 Person betragtes som „Familie“.
- 3) a) **Personer, der har fast Bopæl i Kommunen**, skal opføres paa Skemaets **Hovedliste** paa det Sted (Hus, Skib o. s. v.), hvor Bopælen er.
b) **Personer, der er midlertidigt fraværende** fra den faste Bopæl i Kommunen, opføres paa **Hovedlisten**, men der sættes i Rubrik 2 et **Frv.**, og i Rubrik 19 angives det Sted, hvor han midlertidigt opholder sig, eventuelt om han er paa Rejse.
c) **Personer, der som midlertidigt nærværende** opholdt sig i Husstanden, d. v. s. Personer, der ved Tællingen er fraværende fra deres faste Bopæl (den Kommune, i hvis Folkeregister de staar), samt Udlændinge paa Rejse, opføres paa **Tillægslisten paa Skemaets Bagside**.
- 4) I Henhold til Lov om Folkeregistre af 14. Marts 1924 er enhver Person pligtig til for sig og Medlemmerne af sin Husstand at meddele Oplysninger om: Fulde Navn, Køn, Stilling eller Erhverv, Bopæl, Fødselsaar, Fødselsdag og Fødested, Statsborgerforhold, ægteskabelig Stilling, Stilling i Husstanden m. v. (jfr. Lovens § 1). **Overtrædelser af Lovens Bestemmelser medfører Bødestraf** (Lovens § 12 jfr. § 8). De i Loven begærede Oplysninger gives ved Udfyldelse af Skemaet i Overensstemmelse med Rubrikkernes Overskrifter.
- 5) Inden- og udenlandske **Selskaber, Foreninger, Stiftelser, Institutioner** samt de **Personer** (ogsaa i Udlandet hjemmehørende), der helt eller delvis er Ejere eller Medejere af Ejendommen, eller som i denne har Forretningslokale, forsaavidt vedkommende Personer **ikke bor** i Aarhus Kommune, opføres paa **Tillægsskema I paa Skemaets Bagside**. Paa **Tillægsskema II** opføres alle indenbysboende Personer, der driver Forretning, Haandværk o. l. i Ejendommen.
- 6) **Fleere Skemaer** vil kunne faas udleverede paa **Skattekontoret, Mejlgade 4, 1. Sal**, saafremt der paa det tilsendte Skema ikke er tilstrækkelig Plads til alle Ejendommens Beboere.

Anmærkning. For Anstalter til offentlig Brug (Hospitaler, Forsørgelsesanstalter, Fængsler, Kaserner o. s. v.) samt Hoteller o. l. udfyldes Skemaerne af Bestyrerne efter samme Regler som for private Ejendomme. Bestyrerens eller Opsynspersonalets særlige Husholdninger skal opføres for sig.

Optælling.

Mandkøn 99-44
+ 3
Kvindkøn

Ialt Personer.

Husværten bedes drage Omsorg for, at nærværende

Liste udfyldes af Ejendommens Beboere saaledes,

at den kan være Værten i Hænde senest den 23.

Oktober, hvorefter den afhentes.

Midlertidigt nærværende, der har fast Bopæl andetsteds, opføres paa Skemaets Bagside.

HOVEDLISTE 23

1	2	3	4	5	6	7	8	9	10	11	12	13	14	15	16	17	18	19	
1) Forhus Kælder, Stue osv.; for de andrebygning- er, Sidelhus osv., følges den samme Orden) 2) Sidehus 3) Mellem- bygning 4) Bagbyg- ning	Samtlige Personers fulde Navn. Ved Børn, endnu uden Navn, sættes „Dreng“ eller „Pige“. Midlertidigt nærværende Personer optøres ikke her, men paa Skemaets Bagside; derimod optøres midlertidigt fraværende. Efter disses Navne føjes „Frv.“. Hver Familie optøres for sig med en Linies Mellemrum mellem de enkelte Familier. Samtlige Fornavne i rigtig Rækkefølge. Det almindeligt benyttede underrettes.	Køn	Fødsels- dag	Fødsels- aar	Fødested Der angives: København, Frederiksberg, Købstadens eller Sognets og Antlets Navn For Personer fødte paa Færøerne eller i Grønland skrives henholdsvis Færø- erne og Grønland; for Personer fødte i Udlandet skrives vedkommende Lands Navn, f. Eks. Is- land, Sverige, Tyskland osv.	Statsborger- forhold	Ekte- skab hellig stillet Hvis en Familie er indregistreret hos en anden Familie, angives denne særskilt ved Indtægts- oplysnings Formidler. For den indregistrerede Familie Vedkom- mende skrives dog den anden paa underskilt Maade: Husfader, Husmoder osv.	Stilling i Familien Husfader, Husmoder, Barn, Slægtning o. l. Hjælpsassistent, Tjeneste- kari og Løgende Hvis en Familie er indregistreret hos en anden Familie, angives denne særskilt ved Indtægts- oplysnings Formidler. For den indregistrerede Familie Vedkom- mende skrives dog den anden paa underskilt Maade: Husfader, Husmoder osv.	Erhverv eller Livsstilling Hvis nogen har flere Erhverv, anføres disse, Hovederhvervet først. Har Husmoderen eller Børnene særligt Erhverv, anføres disse. Man angiver udtrykkeligt det Fag, man arbejder paa, og Eas Stilling i Faget. Lever man hovedsagelig af Formaa- privat Understøttelse, Alderdoms- invalidrente, Fattighjælp, anføres dette, men tillige Erhvervet. Forbenværende Næringsdrivende o. l. sætter „Fv.“ foran tidligere Livsstilling.	Tele- fon Nr.	Her angives Arbejdsgiverens Navn for alle, der ikke driver selvstændigt Erhverv Har Husmoderen særligt Erhverv, angives ogsaa Arbejdsgiveren for hende.	Helaarlig Husleje af Beboel- seslejligheden	Hvis Flytning er sket i det sidste Aar, anføres her Bopæl 25. Oktober 1927. Ved Flytning udenbys fra angives Køb- stadens Navn eller Landkommunens Navn og Postadresse. Saaframt Bopælen er den samme nu som 25. Oktober 1927, udfyldes Rubriken ikke.	Hvis Tilflytning til Aarhus er sket siden 25. Oktbr. 1927 anføres her Datoen for Tilflytningen.	Hvor undervises de paa denne Liste op- førte Børn mellem 6 og 14 Aar? Gaar de i en offentlig Skole, maas dennes Navn anføres. Gaarde i Privatskole, anføres Bestyrerens Navn. Hvis Børn over 7 Aar ikke søger Skole, maa Grundten hertil anføres.	Værnepligtsforhold (For Personer mellem 15 og 30 Aar) Er vedkommende Kasseret eller har er- holdt Afskedspas, anføres dette her, men Rullebetegnelse skal alligevel angives.			Anmærkninger Herunder anføres for de midlertidigt fraværende (de i Rubr. 2 med Frv. mærkede) deres midlertidige Op- holdssted (nøjagtig Adresse). Endvidere andre Bemærkninger.
																Rullebetegnelse	Ud- skriv- nings- kreds	Løgd Bog- stav Nummer	
1. Sal	Olvio Christian Sognas Sørensen	K	24	1888	Hald.	Denk	E.	Husmoder	Pensjonal.	7318		1060							
"	Agner Sørensen	M	23/2	1913	Hald.	"	U.	Søn											
"	Gerda Eleonora Pedersen Ringgaard	K	7/5	1910	Fly.	"	U.	Løgende	Pakkerke		F. J. B.		Polytelegade 57						
"	Høj Poul Jensen	M	3/10	1891	Halding	"	U.	Løgende			Hammelbanen		Vestergade 52	4/4 1928				4 289 R 17	
2. Sal	Kathrine Helie Røgg	K	12/10	1886	Halding	Dansk	U.	Løgende	Servicejente		Handelskassens		Kaldsgade 10-10-28						
"	Harriet Rasmussen	M	14/12	1901	Hornst.	"	U.	Løgende	Brovæj		Christensen		Jørgensgade 18	2/3 1928				4 230 F 868	
"	Gerda Rasmussen	K	5/3	1916	Hornst.	Dansk	E.	Datter				1000							
3. Sal	Ladrid Willmiz	K	27/3	1896	Hald	"	U.		Byråder				900-						
"	Poul Christian Nielsen	M	3/2	1885	København	"	B.	Husfader	Repræsentant										
"	Jacobsen Rasmussen Nielsen	M	5/7	1883	Dalgade	"	"	Husmoder											
"	Karen Margrethe Christensen	K	17/11	1899	Vindst.	"	U.	Datter	Receptionist		Johs. Fyge								
"	Pipild Christa Christensen	K	2/1	1897	Hornst.	"	"												
4. Sal	Emil Sørensen	M	17/12	1902	Hornst.	Dansk	G	Husfader	Byråder				300	H. Sørensen 103					4 230 S 1122
"	Thora Marie Sørensen	K	3/3	1902	Hornst.	Dansk	G	Husmoder											
"	Margrethe Christensen	K	12/3	1899	Hornst.	Dansk	F	Datter	Servicejente		Sandberg		336	Jørgensgade 62					
5. Sal	Gerda Nielsen	K	28/7	1899	Hornst.	Dansk	E.	Datter	Receptionist										
"	Marius Ejler Lindberg	M	26/6	1891	København	"	E.	Husfader	Forpagter	3329			4210						Tripad.
"	Minne Amalie Lindberg	K	2/8	1895	Hornst.	"	"	Husmoder											
"	Elly Marie Lindberg	K	8/5	1916	Hornst.	"	"	Datter											
"	Tora Ragnhild Lindberg	K	17/11	1918	Hornst.	"	"	Datter											
"	Lisey Freja Lindberg	K	24/2	1925	Hornst.	"	"	Datter											
6. Sal	Oluf Frederik Sørensen	M	1/1	1903	Hornst.	"	"	Husfader	Forpagter		H. L. Nielsen								
"	Marianne Kristine Sørensen	K	10/5	1903	Hornst.	"	"	Husmoder											
"	Lise Sørensen	K	23/9	1928	Hornst.	"	"	Søn											
II	Thomas Dam Petersen	M	21/3	1888	Hornst.	"	G	Husfader	Arbejdsmand		D. F. J.		300	Vestergade 52					Kaserik

10/13 x 17/18 = 42/18
16

TILLÆGSLISTE for de Personer, der er midlertidigt nærværende.

Etage	Personernes fulde Navn Ved Børn, endnu <i>uden Navn</i> , sættes „Dreng“ eller „Pige“. (Iøvrigt som Hovedlistens Rubrik 2.)	Kønnet Mænd (M) Kvinder (K)	Fødselsdag	Fødselsaar	Fødested Der angives: <i>København, Frederiksberg, Købstadens eller Sognets og Amtets Navn</i> For Personer fødte paa Færøerne eller Grønland skrives henholdsvis Færøerne og Grønland; for Personer fødte i Udlandet skrives vedkommende Lands Navn, f. Eks. Island, Sverige, Tyskland osv.	Statsborgerforhold Personer, der har dansk Indfødsret, skriver: „dansk“; andre anfører her Navnet paa det Land, hvori de har Statsborgerret (Island, Sverige, Tyskland, Forenede Stater o. s. v.)	Egteskabelig Stilling Vigt (V) Gut (G) Ugift (U) Ektefælle (E) Hjemsiddende (H) Ektefælle (E) Hjemsiddende (H) Ektefælle (E) Hjemsiddende (H) Ektefælle (E) Hjemsiddende (H)	Stilling i Husstanden paa den faste Bopæl Der angives: Husfader, Husmoder, Barn, Slægtning o. l. Medhjælper, Pensionær, Logerende o. l.	Erhverv eller Livsstilling Det maa af den angivne Livsstilling kunne ses om den pågældende er Principal eller Medhjælper Forhenværende Næringsdrivende o. l. sættes „thv.“ foran tidligere Livsstilling.	Her anføres, i hvilken Kommunes Folke-register den midl. nærværende er optaget samt Personens Adresse Er vedk. ikke optaget i et Register, anføres Grunden hertil (eventuelt, at vedk. er bosat i Udlandet, hvis Navn da anføres her.)	Anmærkninger
1	2	3	4	5	6	7	8	9	10	11	12

Tillægsskema I. Herpaa opføres alle inden- og udenlandske Selskaber, Foreninger, Stiftelser og Institutioner, der har Lokale i Ejendommen. Endvidere opføres her de Personer (herunder ogsaa i Udlandet hjemmehørende,) der er Ejere eller Medejere af Ejendommen, eller som i denne har Butik, Kontor, Værksted eller andet Forretningslokale, alt forsaavidt vedkommende Personer ikke bor i Aarhus Kommune.

Forhus, Sidehus o. s. v. Etage	Navn For Personer angives tillige Stand og Stilling. For Selskaber o. l. angives tillige Arten (Aktieselskab eller andet Selskab med begrænset Ansvar, Kommanditselskab, Andelselskab, Forbrugsforening, Forsikringsforening, Kreditforening, Hypotekforening, Sparekasse o. l.)	Telefon Nr.	Erhvervsvirksomheden Handels-, Fabriks-, Haandværks-, Bank-, Forsikringsvirksomhed osv. Læge, Sægtfører, Entreprenør, Beværter eller Virksomhed med Befordring af Personer og Gods, Ejer eller Medejere af Ejendommen.	Bopæl eller Hjemsted For Indlandets Vedkommende opgives vedkommende Kommune og den nærmere Adresse i Kommunen. For Udlandets Vedkommende opgives vedkommende Land.	Her angives Navn og Bopæl paa udenbys og udenlandske Selskabers eller Personers henværende Repræsentant.

Tillægsskema II. Herpaa opføres alle indenbys boende Personer, som driver Forretning, Agentur, Haandværk o. l. i Ejendommen.

Forhus Sidehus osv. Etage	Firma Navn	Indehaverens Navn	Forretnings Branche	Telefon Nr.	Privat Bopæl

At samtlige Personer og Selskaber m. v., som har lejet Lejlighed eller Lokaler, bor eller driver Forretning i forannævnte Ejendom er optaget paa denne Liste, bevidnes.

Aarhus, den 23 Oktober 1928.

Ejerens Navn: *Fabrikant A. J. Forusner*

Ejerens Bopæl: *Herluf Trollesgade 61.*

A. Schiønvaldsen

Ejerens eller Viceværtens Underskrift.

Gade: *Westergade*
 Husnummer: *52*

Folketællings-Skema Nr. *45^B*

for Befolkningen i ovennævnte Ejendom i
Aarhus Købstad

Regler

- 1) Dette Skema udfyldes eller besørges udfyldt af Ejeren, Viceværten eller andre Vedkommende, eller udfyldes ved Cirkulation blandt Ejendommens Beboere. — Paa Skemaet opføres de Familier og Personer, der findes i Huset, idet **Ordenen** er: Kælder, Stue o. s. v.
- 2) Hver Familie opføres for sig paa Skemaet, og saaledes at der lades en Linie Mellemrum aaben mellem hver Familie. **En Familie omfatter ogsaa Logerende, derimod ikke indlogerede Familier**, foran og efter hvilke en Linie lades aaben. Selvstændige Husstande paa 1 Person betragtes som „Familie“.
- 3) a) **Personer, der har fast Bopæl i Kommunen**, skal opføres paa Skemaets **Hovedliste** paa det Sted (Hus, Skib o. s. v.), hvor Bopælen er.
 b) **Personer, der er midlertidigt fraværende** fra den faste Bopæl i Kommunen, opføres paa **Hovedlisten**, men der sættes i Rubrik 2 et **Frv.**, og i Rubrik 19 angives det Sted, hvor han midlertidigt opholder sig, eventuelt om han er paa Rejse.
 c) **Personer, der som midlertidigt nærværende** opholdt sig i Husstanden, d. v. s. Personer, der ved Tællingen er fraværende fra deres faste Bopæl (den Kommune, i hvis Folkeregister de staar), samt Udlændinge paa Rejse, opføres paa **Tillægslisten paa Skemaets Bagside**.
- 4) I Henhold til Lov om Folkeregistre af 14. Marts 1924 er enhver Person pligtig til for sig og Medlemmerne af sin Husstand at meddele Oplysninger om: Fulde Navn, Køn, Stilling eller Erhverv, Bopæl, Fødselsaar, Fødselsdag og Fødested, Statsborgerforhold, ægteskabelig Stilling, Stilling i Husstanden m. v. (jfr. Lovens § 1). **Overtrædelser af Lovens Bestemmelser medfører Bødestraf** (Lovens § 12 jfr. § 8). De i Loven begærede Oplysninger gives ved Udfyldelse af Skemaet i Overensstemmelse med Rubrikernes Overskrifter.
- 5) Inden- og udenlandske **Selskaber, Foreninger, Stiftelser, Institutioner** samt de **Personer** (ogsaa i Udlandet hjemmehørende), der helt eller delvis er Ejere eller Medejere af Ejendommen, eller som i denne har Forretningslokale, forsaavldt vedkommende Personer **ikke bor** i Aarhus Kommune, opføres paa **Tillægsskema I paa Skemaets Bagside**. Paa **Tillægsskema II** opføres alle indenbysboende Personer, der driver Forretning, Haandværk o. l. i Ejendommen.
- 6) **Fleere Skemaer** vil kunne faas udleverede paa **Skattekontoret, Meilgade 4, 1. Sal**, saafremt der paa det tilsendte Skema ikke er tilstrækkelig Plads til alle Ejendommens Beboere.

Anmærkning. For Anstalter til offentlig Brug (Hospitaller, Forsørgelsesanstalter, Fængsler, Kaserner o. s. v.) samt Hoteller o. l. udfyldes Skemaerne af Bestyrerne efter samme Regler som for private Ejendomme. Bestyrerens eller Opsynspersonalets særlige Husholdninger skal opføres for sig.

Optælling.

Mandkon
 Kvindekon.
 ialt Personer.

Husværten bedes drage Omsorg for, at nærværende
Liste udfyldes af Ejendommens Beboere saaledes,
at den kan være Værten i Hænde senest den 23.
Oktober, hvorefter den afhentes.

Midlertidigt nærværende, **der har fast Bopæl andetsteds**, opføres paa Skemaets Bagside.

HOVEDLISTE 52

1	2	3	4	5	6	7	8	9	10	11	12	13	14	15	16	17	18	19		
Forhus Køder, Stue ovv., for de andrebygning- er, Sidehus ovv., følges den samme Orden) 2) Sidehus- bygning 3) Bagbyg- ning	Samtlige Personers fulde Navn. Ved Børn, endnu uden Navn, sættes „Dreng“ eller „Pige“. Midlertidigt nærværende Personer opføres ikke her, men paa Skemaets Bagside; derimod opføres midlertidigt fraværende. Efter disses Navne føjes „Frv.“. Hver Familie opføres for sig med en Linies Mellemrum mellem de enkelte Familier. Samtlige Fornavne i rigtig Rækkefølge. Det almindeligt benyttede underregnes.	Kon- net Fod- sels- dag	Fod- sels- aar	Fødested Der angives: København, Frederiksberg, Købstaden eller Sognets og Antets Navn For Personer født paa Færøerne eller i Grønland skrives henholdsvis Færø- erne og Grønland; for Personer født i Udlandet skrives vedkommendes Lands Navn, f. Eks. Is- land, Sverige, Tyskland ovv.	Statsborger- forhold	Ægte- skab- lig Stil- ling i Familien Husfader, Husmoder, Barn, Stægtning o. l. Husassistent, Tjeneste- karl og Løgerende Hvor en Familie er indtegnet hos en anden Familie, angives denne særskilt ved tilførelsen af tilhørende Funktion. Vedkom- mendes arternes dog doges paa særligt Maade: Husfader, Husmoder osv.	Stilling i Familien	Erhverv eller Livsstilling Hvis nogen har flere Erhverv, anføres disse, Hovederhvervet først. Har Husmoderen eller Børnene særligt Erhverv, anføres disse. Man angiver udtrykkelig det Fag, man arbejder i, og Ens Stilling i Faget. Lever man hovedsagelig af Formue, privat Understøttelse, Alderdoms- invaliditet, Fattighjælp, anføres dette, men tillige Erhvervet. Forhenværende Næringsdrivende o. l. sætter „Frv.“ foran tidligere Livsstilling.	Tele- fon Nr.	Her angives Arbejdsgiverens Navn for alle, der ikke driver selvstændigt Erhverv Har Husmoderen særligt Erhverv, angives ogsaa Arbejdsgiveren for hende.	Helaarlig Husleje af Beboel- seslejlig- heden	Hvis Flytning er sket i det sidste Aar, anføres her Bopæl 25. Oktober 1927. Ved Flytning udenbys fra angives Køb- stadens Navn eller Landkommunens Navn og Postadresse. Safremt Bopælen er den samme nu som 25. Oktober 1927, adlydes Rubriken ikke.	Hvis Tilflytning til Aarhus er sket siden 25. Oktbr. 1927 anføres her Datoen for Tilflytningen.	Hvor undervises de paa denne Liste op- førte Børn mellem 6 og 14 Aar? Gaar de i en offentlig Skole, maa dennes Navn anføres. Gaar de i Privatskole, anføres Bestyrerens Navn. Hvis Børn over 7 Aar ikke søger Skole, maa Grunden hertil anføres.	Værnepligtsforhold (For Personer mellem 16 og 30 Aar) Et påkommende Kæsseret eller har en- kelt Afkødsbæger, bemærkes dets Art, men Rullebetegnelse skal alligevel angives.			Anmærkninger Herunder anføres for de midlertidigt fraværende (de i Rubr. 2 med Frv. mærkede) deres midlertidige Op- holdssted (møglig Adresse). Endvidere andre Bemærkninger.		
															Rullebetegnelse				Ud- skriv- nings- kreds	Længd
I	Marie Rasmussen Martha Rasmussen Harvald Sofus Rasmussen Dagmar Anna Rasmussen	K	10/10 1873	Labro	Dansk	Husmoder	Fabrikarbejder	Otto Mønsted	360	Vester										
			11/11 1899	Tander	Dansk	Datter	Uden Villing													
			19/9 1879	Odense	Dansk	Husfader	Slagter													
			4/10 1892	Skanderborg	Dansk	Husmoder														
II	Niels Peter Nielsen Agnes Karoline Nielsen Henning Nielsen Pige	H	11/7 1897	Århus	Dansk	Husfader	Popstian	D. F. D. S.	420											
			23/4 1900	Århus	Dansk	Husmoder														
			3/4 1926	Århus	Dansk	Søn														
			20/10 1928	Århus	Dansk	Pige														
III	Carloes Hambrocht Clemens Helma Johanna Margrethe Clemens Meng	M	17/11 1904	Århus	Dansk	Husfader	Elektriker	Frø. Chr. Persfeldt	420	Studsogade 29										
			23/7 1907	Århus	Dansk	Husmoder														
			19/3 1928	Århus	Dansk	Søn														
IV	Hans Peter August Emil Warthoe Maun Olanna Warthoe Rolf Emil Advaad Warthoe	H	13/4 1873	Horsens	Dansk	Husfader	Husmager	Selvstændig												
			15/5 1881	Næge	Dansk	Husmoder														
			27-8 1861	Næge	Dansk	Søn														
V	Anne Kirstine Jensen Christianesen Victor Emil Christianesen Peter Christian Poulsen	H	15/9 1872	Labro	Dansk	Husmoder	Bryggeriarbejder	Lewis	420											
			29/7 1912	Århus	Dansk	Søn	Støbermand													
			28/8 1907	Århus	Dansk	Søn	Lørling													
VI	Julie Margarethe Jensen Bertha Julie Jensen	K	20/12 1872	Århus	Dansk	Husmoder	Fabrikarbejder	Rechts Fabrik	420											
			4/6 1906	"	"	"	Datter	"												
VII	Harald Kornbech Else Karoline Kornbech Eveline Kornbech Perik Kornbech Kirstine Marie Jørgensen	K	4/1 1905	"	"	"	Violinist	J. T. Hotel Gylden	420											
			17/2 1906	Næge	"	"	Husmoder													
			17/1 1924	Århus	"	"	Datter													
			28/1 1928	"	"	"	Søn													
			23/10 1897	Bjergby	"	"	"	Husmoder												
VIII	Jon Pedersen Pinner Pedersen Thad Albin August Johansen Hans Kristian Hansen Knudsen	H	15/2 1907	Borholte	"	"	Arbejder	Arbejder												
			28/7 1901	"	"	"	Arbejder													
			7/5 1905	Århus	"	"	Arbejder													
			13/7 1897	Århus	Dansk	Arbejder	Arbejder													
IX	Karen Andersen Else Karoline Johanne Lovise Thomsen Ella Lovise Thomsen Gerda Marie Thomsen Eklara Margarethe Jørgensen	K	3/9 1892	Århus	Dansk	Husmoder	Arbejder	Arbejder												
			27/2 1896	København	Dansk	Husmoder	Lagerarbejder													
			13/10 1920	Århus	Dansk	Husmoder														
			8/8 1923	Århus	Dansk	Husmoder														
			8/4 1864	St. Lundby	Dansk	Husmoder														

15/18

TILLÆGSLISTE for de Personer, der er midlertidigt nærværende.

Etage	Personernes fulde Navn <small>Ved Børn, endnu uden Navn, sættes „Dreng“ eller „Pige“ (øvrigt som Hovedlistens Rubrik 2).</small>	Kønnet <small>Maskulin (M) Kvindelig (K)</small>	Fødselsdag	Fødselsaar	Fødested <small>Der angives: København, Frederiksberg, Kobstadens eller Sognets og Amiets Navn For Personer født paa Færøerne eller Grønland skrives henholdsvis Færøerne og Grønland; for Personer født i Udlandet skrives vedkommende Lands Navn, f. Eks. Island, Sverige, Tyskland osv.</small>	Statsborgerforhold <small>Personer, der har dansk Indfødsret, skriver: „dansk“; andre anføres her Navnet paa det Land, hvori de har Statsborgerret (Island, Sverige, Tyskland, Forenede Stater o. s. v.)</small>	Egteskabelig Stilling <small>Gift (G) Ugift (U) Ensket eller Eks (E) Separeret (S) Panslet (P)</small>	Stilling i Husstanden paa den faste Bopæl <small>Der angives: Husfader, Husmoder, Barn, Slægtning o. l. Medhjælper, Pensioner, Logerende o. l.</small>	Erhverv eller Livsstilling <small>Det maa af den angivne Livsstilling kunne ses om den paagældende er Principal eller Medhjælper Forhenværende Næringsdrivende o. l. sættes „liv.“ foran tidligere Livsstilling.</small>	Her anføres, i hvilken Kommunes Folke-register den midl. nærværende er optaget samt Personens Adresse <small>Er vedk. ikke optaget i et Register, anføres Grunden hertil (eventuelt, at vedk. er bosat i Udlandet, hvis Navn da anføres her.)</small>	Anmærkninger
1	2	3	4	5	6	7	8	9	10	11	12

Tillægsskema I. Herpaa opføres alle inden- og udenlandske Selskaber, Foreninger, Stiftelser og Institutioner, der har Lokale i Ejendommen. Endvidere opføres her de Personer (herunder ogsaa i Udlandet hjemmehørende,) der er Ejere eller Medejere af Ejendommen, eller som i denne har Butik, Kontor, Værksted eller andet Forretningslokale, alt forsaavidt vedkommende Personer ikke bor i Aarhus Kommune.

Forhus, Sidehus o. s. v. Etage	Navn <small>For Personer angives tillige Stand og Stilling. For Selskaber o. l. angives tillige Arten (Aktieselskab eller andet Selskab med begrænset Ansvar, Kommanditselskab, Andelselskab, Forbrugsforening, Forsikringsforening, Kreditforening, Hypotekforening, Sparekasse o. l.)</small>	Telefon Nr.	Erhvervsvirksomheden <small>Handels-, Fabriks-, Haandværks-, Bank-, Forsikringsvirksomhed osv. Læge, Sagfører, Entrepreneur, Beværter eller Virksomhed med Befordring af Personer og Gods, Ejer eller Medejer af Ejendommen.</small>	Bopæl eller Hjemsted <small>For Indlandets Vedkommende opgives vedkommende Kommune og den nærmere Adresse i Kommunen. For Udlandets Vedkommende opgives vedkommende Land.</small>	Her angives Navn og Bopæl paa udenbys og udenlandske Selskabers eller Personers herværende Repræsentant.

Tillægsskema II. Herpaa opføres alle indenbys boende Personer, som driver Forretning, Agentur, Haandværk o. l. i Ejendommen.

Forhus, Sidehus osv. Etage	Firma Navn	Indehaverens Navn	Forretnings Branche	Telefon Nr.	Privat Bopæl
	<i>Guamie Papis</i>	<i>Guamie Papis</i>	<i>Udeforretning</i>		<i>Grønnegade 4.</i>
	<i>Køffelegeri</i>	<i>Einver Pedersen</i>	<i>Køffelegeri</i>		<i>Nulovgade 52.</i>
	<i>Skummanderichs køb</i>	<i>Bocherus & Andersen</i>	<i>Spilfabrik</i>	<i>2130</i>	<i>Grønnegade 30 - Nørrestrømsgade 14</i>

At samtlige Personer og Selskaber m. v., som har lejet Lejlighed eller Lokaler, bor eller driver Forretning i foranævnte Ejendom er optaget paa denne Liste, bevidnes.

Aarhus, den 23 Oktober 1928.

Ejerenes Navn: *Fabrikant E. J. Lorensen* Ejerens Bopæl: *Merby Trølløgade 61.*

A. Michølsen
Ejerenes eller Vicevertens Underskrift.

Gade: *Vestergade*
Husnummer: *52*

Folketællings-Skema Nr. *456*

for Befolkningen i ovennævnte Ejendom i
Aarhus Købstad

Regler

- 1) Dette Skema udfyldes eller besørjes udfyldt af Ejeren, Viceværten eller andre Vedkommende, eller udfyldes ved Cirkulation blandt Ejendommens Beboere. — Paa Skemaet opføres de Familier og Personer, der findes i Huset, idet **Ordenen** er: Kælder, Stue o. s. v.
- 2) Hver Familie opføres for sig paa Skemaet, og saaledes at der lades en Linie Mellemrum aaben mellem hver Familie. **En Familie omfatter ogsaa Løgere, derimod ikke indlogerede Familier**, foran og efter hvilke en Linie lades aaben. Selvstændige Husstande paa 1 Person betragtes som „Familie“.
- 3) a) **Personer, der har fast Bopæl i Kommunen**, skal opføres paa Skemaets **Hovedliste** paa det Sted (Hus, Skib o. s. v.), hvor Bopælen er.
b) **Personer, der er midlertidigt fraværende** fra den faste Bopæl i Kommunen, opføres paa **Hovedlisten**, men der sættes i Rubrik 2 et **Frv.**, og i Rubrik 19 angives det Sted, hvor han midlertidigt opholder sig, eventuelt om han er paa Rejse.
c) **Personer, der som midlertidigt nærværende** opholdt sig i Husstanden, d. v. s. Personer, der ved Tællingen er fraværende fra deres faste Bopæl (den Kommune, i hvis Folkeregister de staar), samt Udlændinge paa Rejse, opføres paa **Tillægslisten paa Skemaets Bagside**.
- 4) I Henhold til Lov om Folkeregistre af 14. Marts 1924 er enhver Person pligtig til for sig og Medlemmerne af sin Husstand at meddele Oplysninger om: Fulde Navn, Køn, Stilling eller Erhverv, Bopæl, Fødselsaar, Fødselsdag og Fødested, Statsborgerforhold, ægteskabelig Stilling, Stilling i Husstanden m. v. (jfr. Lovens § 1). **Overtrædelser af Lovens Bestemmelser medfører Bødestraf** (Lovens § 12 jfr. § 8). De i Loven begærede Oplysninger gives ved Udfyldelse af Skemaet i Overensstemmelse med Rubrikkernes Overskrifter.
- 5) Inden- og udenlandske **Selskaber, Foreninger, Stiftelser, Institutioner** samt de **Personer** (ogsaa i Udlandet hjemmehørende), der helt eller delvis er Ejere eller Medejere af Ejendommen, eller som i denne har Forretningslokale, forsaavidt vedkommende Personer **ikke bor** i Aarhus Kommune, opføres paa **Tillægsskema I paa Skemaets Bagside**. Paa **Tillægsskema II** opføres alle indenbysboende Personer, der driver Forretning, Haandværk o. l. i Ejendommen.
- 6) Flere Skemaer vil kunne faas udleverede paa **Skattekontoret, Mejlgade 4, 1. Sal**, saafremt der paa det tilsendte Skema ikke er tilstrækkelig Plads til alle Ejendommens Beboere.

Anmærkning. For Anstalter til offentlig Brug (Hospitaller, Forsørgelsesanstalter, Fængsler, Kaserner o. s. v.) samt Hoteller o. l. udfyldes Skemaerne af Bestyrerne efter samme Regler som for private Ejendomme. Bestyrerens eller Opsynspersonalets særlige Husholdninger skal opføres for sig.

Husværten bedes drage Omsorg for, at nærværende
Liste udfyldes af Ejendommens Beboere saaledes,
at den kan være Værten i Hænde senest den 23.
Oktober, hvorefter den afhentes.

Optælling.

Mandkøn	/	Personer.
Kvindkøn		
Ialt		

Midlertidigt nærværende, der har fast Bopæl andetsteds, opføres paa Skemaets Bagside.

HOVEDLISTE

1	2	3	4	5	6	7	8	9	10	11	12	13	14	15	16	17	18	19
Samtlige Personers fulde Navn. Ved Børn, endnu uden Navn, sættes „Dreng“ eller „Pige“. Midlertidigt nærværende Personer opføres ikke her, men paa Skemaets Bagside; derimod opføres midlertidigt fraværende. Efter disses Navne føjes „Frv.“. Hver Familie opføres for sig med en Linies Mellemrum mellem de enkelte Familier. Samtlige Fornavne i rigtig Rækkefølge. Det almindeligt benyttede understreges.		Kønnet	Fødselsdag	Fødselsaar	Fødested Der angives: Købstaden eller Sognets og Amtets Navn For Personer født paa Færøerne eller i Grønland skrives henholdsvis Færøerne og Grønland; for Personer født i Ulandet skrives vedkommende Lands Navn, f. Eks. Island, Sverige, Tyskland, Forenede Stater o. s. v.)	Statsborgerforhold	Ætatskabelig Stilling	Stilling i Familien	Erhverv eller Livsstilling Hvis nogen har flere Erhverv, anføres disse, Hovederhvervet først. Har Husmoderen eller Hustru en særlig Erhverv, anføres disse. Man angiver udtrykkelig det Fag, man arbejder i, og Ens Stilling i Faget. Lever man hovedsagelig af Familieprivat Understøttelse, Alteration, invaliderente, Pædagogik, anføres dette, men tillige Erhvervet. Forhenværende Næringsdrivende o. l. sættes „Frv.“ foran tidligere Livsstilling.	Her angives Arbejdsgiverens Navn for alle, der ikke driver selvstændigt Erhverv. Har Husmoderen særligt Erhverv, angives ogsaa Arbejdsgiveren for hende.	Helaarlig Husleje af Beboelseslejligheden	Hvis Flytning er sket i det sidste Aar, anføres her Bopæl 25. Oktober 1927. Ved Flytning udenbys fra angives Købstadens Navn eller Landkommunens Navn og Postadresse. Saaframt Bopælen er den samme nu som 25. Oktober 1927, udfyldes Rubriken ikke.	Hvis Tillytning til Aarhus er sket siden 25. Oktbr. 1927 anføres her Datoen for Tillytningen.	Hvor undervises de paa denne Liste opførte Børn mellem 6 og 14 Aar? Gaar de i en offentlig Skole, maas dennes Navn anføres. Gaar de i Privatskole, anføres Bestyrerens Navn. Hvis Børn over 7 Aar ikke søger Skole, maas Grunden hertil anføres.	Devetum (15) Billed (16) Aarsnavn (17) De Fødselsdatoer (18) Sidsnytt (19)	Værnepligtsforhold (For Personer mellem 18 og 30 Aar) Er værnepligtskasseret eller har erholdt Afkaldspapir, herom anføres det, men Rullebetegnelse skal alligevel angives. Rullebetegnelse Udskrivningskreds Løst Bogstav Nummer	Anmærkninger Herunder anføres for de midlertidigt fraværende (de i Rubr. 2 med Frv. mærkede) deres midlertidige Opholdssted (vejagtig Adresse). Endvidere andre Bemærkninger.	
Mellebybygning	Hans Jensen	M	25/10	1884	Thornby	Dansk	g	Husfader	Møller	480 Kr.	Tegltræstergade 17 St.		Jarmogade Borgeshole	4	230	7	970	
	Marius Kristiansen Jensen	K	14/5	1890	Labro	do	g	Husmoder	Rulle									
	Harry Eskergaard Jensen	M	14/7	1911	Torsbrun	do	u	Barn										
	Magda Eskergaard Jensen	K	19/5	1913	By	do	u	Barn										
	Holger Eskergaard Jensen	M	3/10	1916	Galtby	do	u	Barn										
	Jens Hansen Eskergaard Jensen	M	29/4	1922	Vaby	do	u	Barn										
I Sal.	Christine Jørgensen Bank	K	20/1	1883	Sladstrup	dansk	g	Husfader	Snedkermester	500 Kr.	same Sted			4	230	6	31	
	Louise Jørgensen Bank	K	10/4	1885	København	"	g	Husmoder										
	Lillemor Jørgensen Bank	K	26/5	1910	Rarbu	"	u	Lær	Haudestartning									
II Sal.	Jens Peter Abraham Abrahamson	M	4/4	1872	Sylinge	Dansk	g	Husfader	Vægtforbinder	500 Kr.				4	230	16	515	
	Henriette Abrahamson	K	29/1	1879	Rise	"	"	Husmoder										
	Arthur Schmidt Abrahamson	M	24/10	1901	Rarbu	"	u	Barn	Vægtmester	J. P. Abrahamson her				4	230	7	188	
	Johan Abraham Abrahamson	M	31/10	1905	Rarbu	"	"	Lær	Skredder					4	230	2	289	
	Hans Birge Abrahamson	M	24/1	1908	Sabyhøj	"	"	"	Lantvaremedarbejder					4	230	4	519	
	Lilly Alfreda Abrahamson	K	2/10	1909	Sabyhøj	"	"	Datter	Skolelærer	Arthur Puff og Jørgen								
	Edith Valborg Abrahamson	K	1/1	1911	Sabyhøj	"	"	"	Husmoder	Ulars Kirkegaard 30								
	Alfred Abrahamson	M	2/1	1916	Sabyhøj	"	"	Lær					Vallensvej, Skov					
	Jens Peter Abrahamson	M	14/5	1918	Sabyhøj	"	"	"										
	Kjennig Erikard Abrahamson	M	3/10	1913	"	"	"	"										
III	Anton Michaelson	M	22/11	1894	Lijedsted	Dansk	g	Husfader	Læder					5	321	A	11	Kaserne
	Marius Kristine Michaelson	K	23/5	1897	Lindings	"	g	Husmoder										
	Emma Michaelson	K	29/3	1917	Lindings	"	u	Datter					Fjordgade					
	Mary Astrid Michaelson	K	4/2	1919	Rarbu	"	u	Datter					"					
	Helge Terese Michaelson	K	5/3	1920	Rarbu	"	u	Lær					Valdemarsvej					
	Vera Hermina Michaelson	K	22/4	1924	Rarbu	"	u	Datter										
	Preben Edmund Michaelson	M	21/10	1926	Rarbu	"	u	Lær										
	Kjennig Knud Christensen	M	19/3	1912	Skulstrup	Dansk	u		Skov									

17/10
10

TILLÆGSLISTE for de Personer, der er midlertidigt nærværende.

Etage	Personernes fulde Navn Ved Børn, endnu uden Navn, sættes „Dreng“ eller „Pige“ (øvrigt som Hovedlistens Rubrik 2).	Kønnet Mand- køn (M) Kvindeløn (K)	Fødselsdag	Fødselsaar	Fødested	Statsborgerforhold	Egteskabelig Stilling	Stilling i Husstanden paa den faste Bopæl	Erhverv eller Livsstilling	Her anføres, i hvilken Kommunes Folke-register	Anmærkninger
					Der angives: <i>København, Frederiksberg, Købstadens eller Sognets og Amtets Navn</i> For Personer født paa Færøerne eller Grønland skrives henholdsvis Færøerne og Grønland; for Personer født i Udlandet skrives vedkommende Lands Navn, f. Eks. Island, Sverige, Tyskland osv.	Personer, der har dansk Indfødsret, skriver: „dansk“; andre anfører her Navnet paa det Land, hvori de har Statsborgerret (Island, Sverige, Tyskland, Forenede Stater o. s. v.)	Ugift (U) Gift (G) Ekte-mænd eller Enke (E) Sepa- reret (S) Præ- stit (P)	Der angives: Husfader, Husmoder, Barn, Slægting o. l. Medhjælper, Pensionær, Logerende o. l.	Det maa af den angivne Livsstilling kunne ses om den paagældende er Principal eller Medhjælper Forhenværende Næringsdrivende o. l. sæt- ter „flv.“ foran tidligere Livsstilling.	den midl. nærværende er optaget samt Personens Adresse Er vedk. ikke optaget i et Register, anføres Grunden hertil (eventuelt, at vedk. er bosat i Udlandet, hvis Navn da anføres her.)	
1	2	3	4	5	6	7	8	9	10	11	12

Tillægsskema I.

Herpaa opføres alle inden- og udenlandske Selskaber, Foreninger, Stiftelser og Institutioner, der har Lokale i Ejendommen. Endvidere opføres her de Personer (herunder ogsaa i Udlandet hjemmehørende,) der er Ejere eller Medejere af Ejendommen, eller som i denne har Butik, Kontor, Værksted eller andet Forretningslokale, alt forsaavidt vedkommende Personer ikke bor i Aarhus Kommune.

Forhus, Sidelus o. s. v. Etage	Navn	Telefon Nr.	Erhvervsvirksomheden	Bopæl eller Hjemsted	Her angives Navn og Bopæl paa udenbys og udenlandske Selskabers eller Personers herværende Repræsentant.
	For Personer angives tillige Stand og Stilling. For Selskaber o. l. angives tillige Arten (Aktieselskab eller andet Selskab med begrænset Ansvar, Kommanditselskab, Andelselskab, Forbrugsforening, Forsikringsforening, Kreditforening, Hypotekforening, Sparekasse o. l.)		Handels-, Fabriks-, Haandværks-, Bank-, Forsikringsvirksomhed osv. Læge, Sagfører, Entreprenør, Beværter eller Virksomhed med Befordring af Personer og Gods, Ejer eller Medejere af Ejendommen.	For Inlandets Vedkommende opgives vedkommende Kommune og den nærmere Adresse i Kommunen. For Udlandets Vedkommende opgives vedkommende Land.	

Tillægsskema II.

Herpaa opføres alle indenbys boende Personer, som driver Forretning, Agentur, Haandværk o. l. i Ejendommen.

Forhus Sidelus osv. Etage	Firma Navn	Indehaverens Navn	Forretnings Branche	Telefon Nr.	Privat Bopæl

At samtlige Personer og Selskaber m. v., som har lejet Lejlighed eller Lokaler, bor eller driver Forretning i forannævnte Ejendom er optaget paa denne Liste, bevidnes.

Aarhus, den 23 Oktober 1928.

Ejers Navn:

Tebrinkau, G. J. Lorenzen

Ejers Bopæl:

Mølvej Trøllægsgade 61.

G. J. Lorenzen

Ejers eller Viceejers Underskrift.

Folketællings-Skema Nr. 46

for Befolkningen i ovennævnte Ejendom i
Aarhus Købstad

Regler

- 1) Dette Skema udfyldes eller besørges udfyldt af Ejeren, Viceværten eller andre Vedkommende, eller udfyldes ved Cirkulation blandt Ejendommens Beboere. — Paa Skemaet opføres de Familier og Personer, der findes i Huset, idet **Ordenen** er: Kælder, Stue o. s. v.
- 2) Hver Familie opføres for sig paa Skemaet, og saaledes at der lades en Linies Mellemrum aaben mellem hver Familie. **En Familie omfatter ogsaa Løgere, derimod ikke indlogerede Familier**, foran og efter hvilke en Linie lades aaben. Selvstændige Husstande paa 1 Person betragtes som „Familie“.
- 3) a) **Personer, der har fast Bopæl i Kommunen**, skal opføres paa Skemaets **Hovedliste** paa det Sted (Hus, Skib o. s. v.), hvor Bopælen er.
b) **Personer, der er midlertidigt fraværende** fra den faste Bopæl i Kommunen, opføres paa **Hovedlisten**, men der sættes i Rubrik 2 et **Frv.**, og i Rubrik 19 angives det Sted, hvor han midlertidigt opholder sig, eventuelt om han er paa Rejse.
c) **Personer, der som midlertidigt nærværende** opholdt sig i Husstanden, d. v. s. Personer, der ved Tællingen er fraværende fra deres faste Bopæl (den Kommune, i hvis Folkeregister de staar), samt Udlændinge paa Rejse, opføres paa **Tillægslisten paa Skemaets Bagside**.
- 4) I Henhold til Lov om Folkeregistre af 14. Marts 1924 er **enhver Person pligtig** til for sig og Medlemmerne af sin Husstand at meddele Oplysninger om: Fulde Navn, Køn, Stilling eller Erhverv, Bopæl, Fødselsaar, Fødselsdag og Fødested, Statsborgerforhold, ægteskabelig Stilling, Stilling i Husstanden m. v. (jfr. Lovens § 1). **Overtrædelser af Lovens Bestemmelser medfører Bødestraf** (Lovens § 12 jfr. § 8). De i Loven begærede Oplysninger gives ved Udfyldelse af Skemaet i Overensstemmelse med Rubrikkernes Overskrifter.
- 5) Inden- og udenlandske **Selskaber, Foreninger, Stiftelser, Institutioner** samt de **Personer** (ogsaa i Udlandet hjemmehørende), der helt eller delvis er Ejere eller Medejere af Ejendommen, eller som i denne har Forretningslokale, forsaavidt vedkommende Personer **ikke bor** i Aarhus Kommune, opføres paa **Tillægsskema I paa Skemaets Bagside**. Paa **Tillægsskema II** opføres alle indenbysboende Personer, der driver Forretning, Haandværk o. l. i Ejendommen.
- 6) **Flere Skemaer** vil kunne faas udleverede paa **Skattekontoret, Mejlgade 4, 1. Sal**, saafremt der paa det tilsendte Skema ikke er tilstrækkelig Plads til alle Ejendommens Beboere.

Anmærkning. For Anstalter til offentlig Brug (Hospitaler, Forsørgelsesanstalter, Fængsler, Kaserner o. s. v.) samt Hoteller o. l. udfyldes Skemaerne af Bestyrerne efter samme Regler som for private Ejendomme. Bestyrerens eller Opsynspersonalets særlige Husholdninger skal opføres for sig.

Husværten bedes drage Omsorg for, at nærværende

Optælling.

Liste udfyldes af Ejendommens Beboere saaledes,

Mandkon. 2 - 5

at den kan være Værten i Hænde senest den 23.

Kvindekon.

Ialt Personer.

Oktober, hvorefter den afhentes.

Midlertidigt nærværende, **der har fast Bopæl andetsteds**, opføres paa Skemaets Bagside.

TILLÆGSLISTE for de Personer, der er midlertidigt nærværende.

Etage	Personernes fulde Navn <small>Ved Børn, endnu uden Navn, sættes „Dreng“ eller „Pige“. (Iøvrigt som Hovedlistens Rubrik 2).</small>	Kønnet <small>Mand (M) Kvinde (K)</small>	Fødselsdag	Fødselsaar	Fødested <small>Der angives: København, Frederiksberg, Købstadens eller Sognets og Amtets Navn For Personer født paa Færoerne eller Grønland skrives henholdsvis Færoerne og Grønland; for Personer født i Udlandet skrives vedkommende Lands Navn, f. Eks. Island, Sverige, Tyskland osv.</small>	Statsborgerforhold <small>Personer, der har dansk Indfødsret, skriver: „dansk“; andre anfører her Navnet paa det Land, hvori de har Statsborgerret (Island, Sverige, Tyskland, Forenede Stater o. s. v.)</small>	Egteskablig Stilling <small>Tid (T) Lig (L) Ekskand eller Eksa (E) Sopart (S) Fraskilt (F)</small>	Stilling i Husstanden paa den faste Bopæl <small>Der angives: Husfader, Husmoder, Barn, Slægtning o. l. Medhjælper, Pensionær, Logerende o. l.</small>	Erhverv eller Livsstilling <small>Det maa af den angivne Livsstilling kunne ses om den paagældende er Principal eller Medhjælper Forhenværende Næringsdrivende o. l. sættes „f.v.“ foran tidligere Livsstilling.</small>	Her anføres, i hvilken Kommunes Folke-register den midl. nærværende er optaget samt Personens Adresse <small>Er vedk. ikke optaget i et Register, anføres Grunden hertil (eventuelt, at vedk. er bosat i Udlandet, hvis Navn da anføres her.)</small>	Anmærkninger
1	2	3	4	5	6	7	8	9	10	11	12

Tillægsskema I. Herpaa opføres alle inden- og udenlandske Selskaber, Foreninger, Stiftelser og Institutioner, der har Lokale i Ejendommen. Endvidere opføres her de Personer (herunder ogsaa i Udlandet hjemmehørende.) der er Ejere eller Medejere af Ejendommen, eller som denne har Butik, Kontor, Værksted eller andet Forretningslokale, alt forsaavidt vedkommende Personer ikke bor i Aarhus Kommune.

Navn <small>For Personer angives tillige Stand og Stilling. For Selskaber o. l. angives tillige Arten (Aktieselskab eller andet Selskab med begrænset Ansvar, Kommanditselskab, Andelselskab, Forbrugsforening, Forsikringsforening, Kreditforening, Hypotekforening, Sparekasse o. l.)</small>	Telefon Nr.	Erhvervsvirksomheden <small>Handels-, Fabriks-, Haandværks-, Bank-, Forsikringsvirksomhed osv. Læge, Sagfører, Entreprenør, Beværtter eller Virksomhed med Befordring af Personer og Gods, Ejer eller Medejere af Ejendommen.</small>	Bopæl eller Hjemsted <small>For Indlandets Vedkommende opgives vedkommende Kommune og den nærmere Adresse i Kommunen. For Udlandets Vedkommende opgives vedkommende Land.</small>	Her angives Navn og Bopæl paa udenbys og udenlandske Selskabers eller Personers henværende Repræsentant.

Tillægsskema II. Herpaa opføres alle indenbys boende Personer, som driver Forretning, Agentur, Haandværk o. l. i Ejendommen.

Firma Navn	Indehaverens Navn	Forretnings Branche	Telefon Nr.	Privat Bopæl

At samtlige Personer og Selskaber m. v., som har lejet Lejlighed eller Lokaler, bor eller driver Forretning i forannævnte Ejendom er optaget paa denne Liste, bevidnes.

Aarhus, den 23. Oktober 1928.

Ejers Navn: A. Paulsen

Ejers Bopæl: Veslugade 54.

Ejers eller Viceværtens Underskrift: A. Paulsen

Folketællings-Skema Nr. 47

for Befolkningen i ovennævnte Ejendom i
Aarhus Købstad

Regler

- 1) Dette Skema udfyldes eller besørgeres udfyldt af Ejeren, Viceværten eller andre Vedkommende, eller udfyldes ved Cirkulation blandt Ejendommens Beboere. — Paa Skemaet opføres de Familier og Personer, der findes i Huset, idet **Ordenen** er: Kælder, Stue o. s. v.
- 2) Hver Familie opføres for sig paa Skemaet, og saaledes at der lades en Linies Mellemrum aaben mellem hver Familie. **En Familie omfatter ogsaa Logerende, derimod ikke indlogerede Familier**, foran og efter hvilke en Linie lades aaben. Selvstændige Husstande paa 1 Person betragtes som „Familie“.
- 3) a) **Personer, der har fast Bopæl i Kommunen**, skal opføres paa Skemaets **Hovedliste** paa det Sted (Hus, Skib o. s. v.), hvor Bopælen er.
b) **Personer, der er midlertidigt fraværende** fra den faste Bopæl i Kommunen, opføres paa **Hovedlisten**, men der sættes i Rubrik 2 et **Frv.**, og i Rubrik 19 angives det Sted, hvor han midlertidigt opholder sig, eventuelt om han er paa Rejse.
c) **Personer, der som midlertidigt nærværende** opholdt sig i Husstanden, d. v. s. Personer, der ved Tællingen er fraværende fra deres faste Bopæl (den Kommune, i hvis Folkeregister de staar), samt Udlændinge paa Rejse, opføres paa **Tillægslisten** paa Skemaets Bagside.
- 4) I Henhold til Lov om Folkeregistre af 14. Marts 1924 er enhver Person pligtig til for sig og Medlemmerne af sin Husstand at meddele Oplysninger om: Fulde Navn, Køn, Stilling eller Erhverv, Bopæl, Fødselsaar, Fødselsdag og Fødested, Statsborgerforhold, ægteskabelig Stilling, Stilling i Husstanden m. v. (jfr. Lovens § 1). **Overtrædelser af Lovens Bestemmelser medfører Bødestraf** (Lovens § 12 jfr. § 8). De i Loven begærede Oplysninger gives ved Udfyldelse af Skemaet i Overensstemmelse med Rubrikernes Overskrifter.
- 5) Inden- og udenlandske **Selskaber, Foreninger, Stiftelser, Institutioner** samt de **Personer** (ogsaa i Udlandet hjemmehørende), der helt eller delvis er Ejere eller Medejere af Ejendommen, eller som i denne har Forretningslokale, forsaavidt vedkommende Personer **ikke bor** i Aarhus Kommune, opføres paa **Tillægsskema I** paa Skemaets Bagside. Paa **Tillægsskema II** opføres alle indenbysboende Personer, der driver Forretning, Haandværk o. l. i Ejendommen.
- 6) **Fleere Skemaer** vil kunne faas udleverede paa **Skattekontoret, Mejlgade 4. 1. Sal**, saafremt der paa det tilsendte Skema ikke er tilstrækkelig Plads til alle Ejendommens Beboere.

Anmærkning. For Anstalter til offentlig Brug (Hospitaler, Forsørgelsesanstalter, Fængsler, Kaserner o. s. v.) samt Hoteller o. l. udfyldes Skemaerne af Bestyrerne efter samme Regler som for private Ejendomme. Bestyrerens eller Opsynspersonalets særlige Husholdninger skal opføres for sig.

Husværten bedes drage Omsorg for, at nærværende

Liste udfyldes af Ejendommens Beboere saaledes,

at den kan være Værten i Hænde senest den 23.

Oktober, hvorefter den afhentes.

Optælling.

Mandkøn 9 10 - 10

Kvindkøn 10

Ialt 19 Personer.

Midlertidigt nærværende, der har fast Bopæl andetsteds, opføres paa Skemaets Bagside.

HOVEDLISTE 56

1	2	3	4	5	6	7	8	9	10	11	12	13	14	15	16	17	18	19
1) Forhus Kølder, Stue osv.; for de andre Bygning- er, Sidelæs osv., følges den samme Orden) 2) Sidehus 3) Mellem- bygning 4) Bagbyg- ning	Samtlige Personers fulde Navn. Ved Børn, endnu uden Navn, sættes „Dreng“ eller „Pige“. Midlertidigt nærværende Personer opføres ikke her, men paa Skemaets Bagside; derimod opføres midler- tidigt fraværende. Efter disses Navne føjes „Frv.“. Hver Familie opføres for sig med en Linies Mellemrum mellem de enkelte Familier. Samtlige Fornavne i rigtig Rækkefølge. Det almindeligt benyttede underreges.	Kon- net Mød- en (1) Kvæ- dium (2)	Fød- sels- dag	Fød- sels- aar	Fødested Der angives: København, Frederiksberg, Købstadens eller Sognets og Amtets Navn For Personer født paa Færøerne eller i Grønland skrives henholdsvis Færø- erne og Grønland; for Personer født i Udlandet skrives vedkommende Lands Navn, f. Eks. Is- land, Sverige, Tyskland osv.	Statsborger- forhold	Ester- ske- holle Stil- ling i Familien Husfader, Husmoder, Børn, Stægtning o. l. Husassistent, Tjeneste- kari og Løgerende Hvis en Familie er indregistreret hos de lokale Familier, skrives denne særskilt ved Børnens indregistrering. For den indregistrerede Familie Vedkom- mende skrives dog desuden paa underside Maade i Husfader, Husmoder osv.	Stilling i Familien	Erhverv eller Livsstil Hvis nogen har flere Erhverv, angives disse, Hovederhvervet først. Har Husmoderen eller Børnene Erhverv, anføres disse. Man angiver udtrykkelig det Hus- arbejde i, og Ens Stilling i Lever man hovedsagelig af privat Understøttelse, Alder- invalidere, Fattighedslyst, eller dette, men tillige Erhvervet. Forhenværende Næringsdrivere sætter „flv.“ foran tidligere Livsstil.	Arbejdsgiverens Navn Her angives for alle, der ikke driver selvstændigt Erhverv Har Husmoderen særligt Erhverv, angives ogsaa Arbejdsgiveren for hende.	Helaarlig Husleje af Beboel- seslejlig- heden	Hvis Flytning er sket i det sidste Aar, anføres her Bopæl 25. Oktober 1927. Ved Flytning udenbys fra angives Køb- stadens Navn eller Landkommunens Navn og Postadresse. Saafremt Bopælen er den samme nu som 25. Oktober 1927, udfyldes Rubriken ikke.	Hvis Tilflytning til Aarhus er sket siden 25. Oktbr. 1927 anføres her Datoen for Tilflytningen.	Hvor undervises de paa denne Liste op- førte Børn mellem 6 og 14 Aar? Gaar de i en offentlig Skole, maas dennes Navn anføres. Gaar de i Privatskole, anføres Bestyrerens Navn. Hvis Børn over 7 Aar ikke søger Skole, maa Grunden herfor anføres.	Værnepligtsforhold (For Personer mellem 16 og 30 Aar) Er udførelsespligtige angives her, her- under Afkøbspligt, ellers anføres dato her, maa Rullebetegnelse angives.			Anmærkninger Herunder anføres for de midlertidigt fraværende (de i Rubr. 2 med Frv. mærkede) deres midlertidige Op- holdssted (søiagtig Adresse). Endvidere andre Bemærkninger.
															Rullebetegnelse Ud- skriv- nings- kreds			
Torhus Huse	Peder Valdemar Pedersen	M	4/5	1880	Agedrupsgaard	Dansk	1	Husfader	Lagnarbejder	Odense Bopælsbygn	600	Odense Alle 73	—	—	—	—	4 230 F 1014	
	Rhine Hansine Marie Andrea Pedersen	K	3/12	1885	Odense	Do	1	Husmoder	—	—	—	Do	—	—	—	—	4 230 G 436	
	Svend Herman Pedersen	M	29/10	1910	Do	Do	U	Søn	Handelskøber	Theodor Schmidt	—	Do	—	—	—	—	—	
	Laura Christiane Henriette Pedersen	K	7/9	1915	Do	Do	U	Datter	—	—	—	Do	—	—	Tanningsgade	—	—	
	Christiane Rhine Marie Lorenzen	K	23/6	1845	Do	Do	U	Slægting	—	—	—	Do	—	—	—	—	—	
	Carolina Henriette Charlotte Christensen	K	13/3	1857	Do	Do	U	Do	—	—	—	Do	—	—	—	—	—	
1 Sol	Nils Peter Christian Rasmussen	M	29/7	1867	Lugby p. Sorens	Dansk	1	Husfader	Abtjensarbejder	Salling og Sorens	300	Skive Skibbyggeri	1/8. 28	1/8. 28	—	—	—	
	Inge Elisabeth Christensen	K	10/6	1876	Hyllsted Løgn	Danske	U	Husbetjente	—	—	—	—	—	—	—	—	—	
1 Sol	Hans Peter Jakobsen	M	12/2	1888	Loorbokepolder	Dansk	1	Enkemand	Aldersrente	—	324	—	—	—	—	—	—	
	Karen Marie Andersen	K	12/11	1859	Grated Løgn	—	—	—	Aldersrente	—	—	—	—	—	—	—	—	
5 Sol	Karen Marie Salling	K	7/10	63	Hjortekær	—	U	Husmoder	—	—	—	—	—	—	—	—	—	
Sidebygningen Huse	Thomas Carl Anton Jensen	M	2/5	1891	Bjerg Løgn	Dansk	1	Husfader	Abtjensmand	Aarhus Bopælsbygn	300	Flensborgvej 51	—	—	—	—	—	
	Maren Mathine Jensen	K	2/2	1890	Skovby	Do	U	Husmoder	—	—	—	Do	—	—	—	—	4 230 F 494	
	Løjtnant Peter Jensen	M	7/9	1910	Aarhus	Do	U	Søn	—	—	—	Do	—	—	—	—	—	
	Søren Jensen	M	2/5	1912	Do	Do	U	Søn	—	—	—	Do	—	—	—	—	—	
	Andreas Johannes Marie Jensen	K	2/8	1915	Do	Do	U	Datter	—	—	—	Do	—	—	Tanningsgade	—	—	
	Helmer Kristian Jensen	M	6/8	1917	Do	Do	U	Søn	—	—	—	Do	—	—	Do	—	—	
Sidehus 1 Sol	Anna Marie Anthonie Petersen	K	11/8	1867	Rindum Tandrupsgaard	Dansk	1	Enke	Høvederarbejder	—	240.	—	—	—	—	—	—	
Sidehus 2 Sol	Hans Carl Laurits Thomsen	M	4-5	1902	Edarhus	Dansk	U	Husfader	Edarhusmand	—	255.	—	—	—	—	—	4. 230 S 583.	
	Julie Thomsen	K	27-12	1899	Høveder	Dansk	U	Husmoder	—	—	—	—	—	—	—	—	—	
	Henny Peter Christian Nielsen	M	12/11	05	Aarhus	—	U	—	—	—	—	—	—	—	—	—	—	and

10/10

Folketællings-Skema Nr. 48

for Befolkningen i ovennævnte Ejendom i
Aarhus Købstad

Regler

1) Dette Skema udfyldes eller besørgeres udfyldt af Ejeren, Viceværten eller andre Vedkommende, eller udfyldes ved Cirkulation blandt Ejendommens Beboere. — Paa Skemaet opføres de Familier og Personer, der findes i Huset, idet **Ordenen** er: Kælder, Stue o. s. v.

2) Hver Familie opføres for sig paa Skemaet, og saaledes at der lades en Linies Mellemrum aaben mellem hver Familie. **En Familie omfatter ogsaa Logerende, derimod ikke indlogerede Familier**, foran og efter hvilke en Linie lades aaben. Selvstændige Husstande paa 1 Person betragtes som „Familie“.

3) a) **Personer, der har fast Bopæl i Kommunen**, skal opføres paa Skemaets **Hovedliste** paa det Sted (Hus, Skib o. s. v.), hvor Bopælen er.

b) **Personer, der er midlertidigt fraværende** fra den faste Bopæl i Kommunen, opføres paa **Hovedlisten**, men der sættes i Rubrik 2 et **Frv.**, og i Rubrik 19 angives det Sted, hvor han midlertidigt opholder sig, eventuelt om han er paa Rejse.

c) **Personer, der som midlertidigt nærværende** opholdt sig i Husstanden, d. v. s. Personer, der ved Tællingen er fraværende fra deres faste Bopæl (den Kommune, i hvis Folkeregister de staar), samt Udlændinge paa Rejse, opføres paa **Tillægslisten paa Skemaets Bagside**.

4) I Henhold til Lov om Folkeregistre af 14. Marts 1924 er enhver Person pligtig til for sig og Medlemmerne af sin Husstand at meddele Oplysninger om: Fulde Navn, Køn, Stilling eller Erhverv, Bopæl, Fødselsaar, Fødselsdag og Fødested, Statsborgerforhold, ægteskabelig Stilling, Stilling i Husstanden m. v. (jfr. Lovens § 1). **Overtrædelser af Lovens Bestemmelser medfører Bødestraf** (Lovens § 12 jfr. § 8).

De i Loven begærede Oplysninger gives ved Udfyldelse af Skemaet i Overensstemmelse med Rubrikernes Overskrifter.

5) Inden- og udenlandske **Selskaber, Foreninger, Stiftelser, Institutioner** samt de **Personer** (ogsaa i Udlandet hjemmehørende), der helt eller delvis er Ejere eller Medejere af Ejendommen, eller som i denne har Forretningslokale, forsaavidt vedkommende Personer **ikke bor** i Aarhus Kommune, opføres paa **Tillægsskema I paa Skemaets Bagside**. Paa **Tillægsskema II** opføres alle indenbysboende Personer, der driver Forretning, Haandværk o. l. i Ejendommen.

6) **Fleere Skemaer** vil kunne faas udleverede paa **Skattekontoret, Mejlgade 4, 1. Sal**, saafremt der paa det tilsendte Skema ikke er tilstrækkelig Plads til alle Ejendommens Beboere.

Anmærkning. For Anstalter til offentlig Brug (Hospitaler, Forsørgelsesanstalter, Fængsler, Kaserner o. s. v.) samt Hoteller o. l. udfyldes Skemaerne af Bestyrerne efter samme Regler som for private Ejendomme. Bestyrerens eller Opsynspersonalets særlige Husholdninger skal opføres for sig.

Husværten bedes drage Omsorg for, at nærværende

Liste udfyldes af Ejendommens Beboere saaledes,

at den kan være Værten i Hænde senest den 23.

Oktober, hvorefter den afhentes.

Optælling.

Mandkon 6-7

Kvindekon

Ialt Personer.

Midlertidigt nærværende, **der har fast Bopæl andetsteds**, opføres paa Skemaets Bagside.

Folketællings-Skema Nr. 19

for Befolkningen i ovennævnte Ejendom i
Aarhus Købstad

Regler

- 1) Dette Skema udfyldes eller besørges udfyldt af Ejeren, Viceværten eller andre Vedkommende, eller udfyldes ved Cirkulation blandt Ejendommens Beboere. — Paa Skemaet opføres de Familier og Personer, der findes i Huset, idet **Ordenen** er: Kælder, Stue o. s. v.
- 2) Hver Familie opføres for sig paa Skemaet, og saaledes at der lades en Linie Mellemrum aaben mellem hver Familie. **En Familie omfatter ogsaa Logerende, derimod ikke indlogerede Familier**, foran og efter hvilke en Linie lades aaben. Selvstændige Husstande paa 1 Person betragtes som „Familie“.
- 3) a) **Personer, der har fast Bopæl i Kommunen**, skal opføres paa Skemaets **Hovedliste** paa det Sted (Hus, Skib o. s. v.), hvor Bopælen er.
b) **Personer, der er midlertidigt fraværende** fra den faste Bopæl i Kommunen, opføres paa **Hovedlisten**, men der sættes i Rubrik 2 et **Frv.**, og i Rubrik 19 angives det Sted, hvor han midlertidigt opholder sig, eventuelt om han er paa Rejse.
c) **Personer, der som midlertidigt nærværende** opholdt sig i Husstanden, d. v. s. Personer, der ved Tællingen er fraværende fra deres faste Bopæl (den Kommune, i hvis Folkeregister de staar), samt Udlændinge paa Rejse, opføres paa **Tillægslisten paa Skemaets Bagside**.
- 4) I Henhold til Lov om Folkeregistre af 14. Marts 1924 er enhver Person pligtig til for sig og Medlemmerne af sin Husstand at meddele Oplysninger om: Fulde Navn, Køn, Stilling eller Erhverv, Bopæl, Fødselsaar, Fødselsdag og Fødested, Statsborgerforhold, ægteskabelig Stilling, Stilling i Husstanden m. v. (jfr. Lovens § 1). **Overtrædelser af Lovens Bestemmelser medfører Bødestraf** (Lovens § 12 jfr. § 8). De i Loven begærede Oplysninger gives ved Udfyldelse af Skemaet i Overensstemmelse med Rubrikkernes Overskrifter.
- 5) Inden- og udenlandske **Selskaber, Foreninger, Stiftelser, Institutioner** samt de **Personer** (ogsaa i Udlandet hjemmehørende), der helt eller delvis er Ejere eller Medejere af Ejendommen, eller som i denne har Forretningslokale, forsaavidt vedkommende Personer **ikke bor** i Aarhus Kommune, opføres paa **Tillægsskema I paa Skemaets Bagside**. Paa **Tillægsskema II** opføres alle indenbysboende Personer, der driver Forretning, Haandværk o. l. i Ejendommen.
- 6) Flere Skemaer vil kunne faas udleverede paa **Skattekontoret, Mejigade 4. 1. Sal**, saafremt der paa det tilsendte Skema ikke er tilstrækkelig Plads til alle Ejendommens Beboere.

Anmærkning. For Anstalter til offentlig Brug (Hospitaler, Forsørgelsesanstalter, Fængsler, Kaserner o. s. v.) samt Hoteller o. l. udfyldes Skemaerne af Bestyrerne efter samme Regler som for private Ejendomme. Bestyrerens eller Opsynspersonalets særlige Husholdninger skal opføres for sig.

Husværten bedes drage Omsorg for, at nærværende

Liste udfyldes af Ejendommens Beboere saaledes,

at den kan være Værten i Hænde senest den 23.

Oktober, hvorefter den afhentes.

Optælling.

Mandkon 9-14
Kvindekon

Ialt Personer.

Midlertidigt nærværende, der har fast Bopæl andetsteds, opføres paa Skemaets Bagside.

HOVEDLISTE 60

1	2	3	4	5	6	7	8	9	10	11	12	13	14	15	16	17	18	19		
1) Forhus Kølder, Stue ovs., for de andrebygning- er, Sidehus ovs., folges den samme Orden) 2) Sidehus 3) Mellem- bygning 4) Bagbyg- ning	Samtlige Personers fulde Navn. Ved Børn, endnu uden Navn, sættes „Dreng“ eller „Pige“. Midlertidigt nærværende Personer opføres ikke her, men paa Skemaets Bagside; derimod opføres midler- tidigt fraværende. Efter disses Navne føjes „Frv.“. Hver Familie opføres for sig med en Linies Mellemrum mellem de enkelte Familier. Samtlige Fornavne i rigtig Rækkefølge. Det almindeligt benyttede understreges.	Kon- net <small>Kon- net (1) Kv. (2) M. (3)</small>	Fød- sels- dag	Fød- sels- aar	Fødested Der angives: København, Frederiksberg, Købstadsen eller Sognets og Amtets Navn For Personer født paa Færøerne eller i Grønland skrives henholdsvis Færø- erne og Grønland; for Personer født i Udlandet skrives vedkommende Lands Navn, f. Eks. Is- land, Sverige, Tyskland ovs.	Statsborger- forhold Personer, der har dansk Indfødsret, skrives „dansk“; andre anføres her Navnet paa det Land, hvori de har Statsborger- ret (Island, Sve- rige, Tyskland, Forenede Stater o. s. v.)	Ekte- skab- lig Stil- ling Husfader, Husmoder, Barn, Slægting o. l. Husassistent, Tjeneste- karl og Logerende Hvis en Familie er indføjet hos en anden Familie, angives denne særskilt ved Beskrivelsen indføjet Familie. For den indføjede Familie Yekom- mende kaldes dog den som paa underskrift Stader: Husfader, Husmoder osv.	Stilling i Familien	Erhverv eller Livsstilling Hvis nogen har flere Erhverv, anføres disse, Hovederhvervet først. Har Husmoderen eller Børnene særligt Erhverv, anføres disse. Man angiver udtrykkelig det Fag, man arbejder i, og Eas Stilling i Faget. Lever man hovedsagelig af Formue, privat Understøttelse, Alderdom, invaliditet, Fattighedslyst, m. l. m. dette, men tillige Erhverv, Forhenværende Næringsdrivende o. l. sættes „f.v.“ foran tidligere Livsstilling.	Tele- fon Nr.	Her angives Arbejdsgiverens Navn for alle, der ikke driver selvstændigt Erhverv Har Husmoderen særligt Erhverv, angives ogsaa Arbejdsgiveren for hende.	Helaarlig Husleje af Beebe- selslejlig- heden	Hvis Flytning er sket i det sidste Aar, anføres her Bopæl 25. Oktober 1927. Ved Flytning udenbys fra angives Køb- stadens Navn eller Landkommunens Navn og Postadresse. Saafrømt Bopælen er den samme som den 25. Oktober 1927, udfyldes Rubriken ikke.	Hvis Tilflytning til Aarhus er sket siden 25. Oktbr. 1927 anføres her Datoen for Tilflytningen.	Hvor undervises de paa denne Liste op- førte Børn mellem 6 og 14 Aar? Gaar de i en offentlig Skole, maas dennes Navn anføres. Gaar de i Privatskole, anføres Bestyrerens Navn. Hvis Børn over 7 Aar ikke søger Skole, maas Grunden hertil anføres.	Værnepligtsforhold (For Personer mellem 15 og 30 Aar) Er vedkommende kassaret eller har en- ligt Afskedesag, angives dette her, maas Rullebetegnelsen skal alligevel angives. Rullebetegnelse Ud- skriv- nings- kreds				Anmærkninger Herunder anføres for de midlertidigt fraværende (de i Rubr. 2 med Frv. mærkede) deres midlertidige Op- holdssted (om muligt Adresse). Endvidere andre Bemærkninger.
																1ste Sal	Lina Schjødt	K	19/8	
	Jugendstage Schjødt	M	5/5	1893	Aarhus	Dansk	G.	Husfader	Restaurant	488		2600 kr.						4 230 J 1014		
	Anna Kathrine Schjødt	K	10/10	1893	Sommersted	Dansk	G.	Husmoder												
	Lina Kathrine Laurits Schjødt	K	20/11	1893	Skanderup	"	M.	Barn												
	Johannes Laurits Schjødt	M	2/2	1916	Aarhus	"	M.	"												
	Margrethe Laurits Schjødt	K	27/1	1921	Aarhus	"	M.	"												
	Christian Just Mathiesen	M	6/11	1889	Aarhus	"	G.	Husfader	Magler			4000 kr.								
	Anna Mathiesen	K	18/5	1889	Solby	"	G.	Husmoder												
	Else Just Mathiesen	K	15/4	1912	Skanderup	"	M.	Barn												
	Just Mathiesen	M	9/4	1913	Solby	"	M.	"												
	Pi Mathiesen	M	3/5	1923	Aarhus	"	M.	"												
2den Sal	Nils Kristian Nielsen	M	7/2	1876	Spunstrup	Dansk	G.	Husfader	Arbysdemand			300 kr.								
	Magda Kathrine Nielsen	K	18/11	1904	Randers	"	"	Husmoder												
	Ellen Vera Sigrid Nielsen	K	22/2	1923	Odder	"	"	Barn												
	Reinhardt Johannes Nielsen	M	19-10	1924	Odder	"	"	"												
	Grethe Nielsen	K	12-10	1926	Odder	"	"	"												
	Jenny Marie Johanne Petrea Petersen	K	2-8	1899	Lemvig	"	G.	Husmoder	Enke			240 kr.		Vejlby	15-10-28					
	Josef Johanne Rønner Petersen	K	25-2	1922	Aarhus	"	"	Barn												
	Tove Birgit Rønner Petersen	K	1-3	1924	"	"	"	"												
	Hakon Vilfred Rønner Petersen	M	7-4	1925	"	"	"	"												
	Dreng	M	6-5	1928	Vejlby	"	"	"												
3den Sal	Jens Oluf Corneliusen	M	5-4	1899	Frederiksberg	Dansk	G.	Husfader	Musiker			240 kr.								
	Anna Marie Corneliusen	K	21-7	1903	Aarhus	"	"	Husmoder												

9/14

Folketællings-Skema Nr. 50

for Befolkningen i ovennævnte Ejendom i
Aarhus Købstad

Regler

- 1) Dette Skema udfyldes eller besorges udfyldt af Ejeren, Viceværtten eller andre Vedkommende, eller udfyldes ved Cirkulation blandt Ejendommens Beboere. — Paa Skemaet opføres de Familier og Personer, der findes i Huset, idet **Ordenen** er: Kælder, Stue o. s. v.
- 2) Hver Familie opføres for sig paa Skemaet, og saaledes at der lades en Linie Mellemrum aaben mellem hver Familie. **En Familie omfatter ogsaa Logerende, derimod ikke indlogerede Familier**, foran og efter hvilke en Linie lades aaben. Selvstændige Husstande paa 1 Person betragtes som „Familie“.
- 3) a) **Personer, der har fast Bopæl i Kommunen**, skal opføres paa Skemaets **Hovedliste** paa det Sted (Hus, Skib o. s. v.), hvor Bopælen er.
b) **Personer, der er midlertidigt fraværende** fra den faste Bopæl i Kommunen, opføres paa **Hovedlisten**, men der sættes i Rubrik 2 et **Frv.**, og i Rubrik 19 angives det Sted, hvor han midlertidigt opholder sig, eventuelt om han er paa Rejse.
c) **Personer, der som midlertidigt nærværende** opholdt sig i Husstanden, d. v. s. Personer, der ved Tællingen er fraværende fra deres faste Bopæl (den Kommune, i hvis Folkeregister de staar), samt Udlændinge paa Rejse, opføres paa **Tillægslisten paa Skemaets Bagside**.
- 4) I Henhold til Lov om Folkeregistre af 14. Marts 1924 er enhver Person pligtig til for sig og Medlemmerne af sin Husstand at meddele Oplysninger om: Fulde Navn, Køn, Stilling eller Erhverv, Bopæl, Fødselsaar, Fødselsdag og Fødested, Statsborgerforhold, ægteskabelig Stilling, Stilling i Husstanden m. v. (jfr. Lovens § 1). **Overtrædelser af Lovens Bestemmelser medfører Bødestraf** (Lovens § 12 jfr. § 8). De i Loven begærede Oplysninger gives ved Udfyldelse af Skemaet i Overensstemmelse med Rubrikkernes Overskrifter.
- 5) Inden- og udenlandske **Selskaber, Foreninger, Stiftelser, Institutioner** samt de **Personer** (ogsaa i Udlandet hjemmehørende), der helt eller delvis er Ejere eller Medejere af Ejendommen, eller som i denne har Forretningslokale, forsaavidt vedkommende Personer **ikke bor** i Aarhus Kommune, opføres paa **Tillægsskema I paa Skemaets Bagside**. Paa **Tillægsskema II** opføres alle indenbysboende Personer, der driver Forretning, Haandværk o. l. i Ejendommen.
- 6) **Flere Skemaer** vil kunne faas udleverede paa **Skattekontoret, Mejlgade 4. 1. Sal**, saafremt der paa det tilsendte Skema ikke er tilstrækkelig Plads til alle Ejendommens Beboere.

Anmærkning. For Anstalter til offentlig Brug (Hospitaler, Forsørgelsesanstalter, Fængsler, Kaserner o. s. v.) samt Hoteller o. l. udfyldes Skemaerne af Bestyrerne efter samme Regler som for private Ejendomme. Bestyrerens eller Opsynspersonalets særlige Husholdninger skal opføres for sig.

Husværtten bedes drage Omsorg for, at nærværende

Optælling.

Liste udfyldes af Ejendommens Beboere saaledes,

Mandkon 2-3

at den kan være Værtten i Hænde senest den 23.

Kvindekon.

Ialt Personer.

Oktober, hvorefter den afhentes.

Midlertidigt nærværende, **der har fast Bopæl andetsteds**, opføres paa Skemaets Bagside.

HOVEDLISTE 62

1) Forhus Kølder, Stue osv.; for de andrebygning- er, Sidehus osv., følges den samme Orden) 2) Sidehus 3) Mellem- bygning 4) Bagbyg- ning	Samtlige Personers fulde Navn. Ved Børn, endnu uden Navn, sættes „Dreng“ eller „Pige“. Midlertidigt nærværende Personer optøres ikke her, men paa Skemaets Bagside; derimod optøres midler- tidigt fraværende. Efter disses Navne føjes „Frv.“. Hver Familie optøres for sig med en Linies Mellemrum mellem de enkelte Familier. Samtlige Forsavne i rigtig Rækkefølge. Det almindeligt benyttede understryges.	Køn- net M. K.	Fød- sels- dag	Fød- sels- aar	Fødested Der angives: København, Frederiksberg, Købstadens eller Sognets og Amiets Navn For Personer født paa Færøerne eller i Grønland skrives henholdsvis Fær- øerne og Grønland; for Personer født i Udlandet skrives vedkommende Lands Navn, f. Eks. Is- land, Sverige, Tyskland osv.	Statsborger- forhold Personer, der har dansk Indfødsret, skrives „dansk“; andre andrer her Navnet paa det Land, hvori de har Statsborger- ret (Island, Sve- rige, Tyskland, Forenede Stater o. s. v.)	Ekte- skab- ligt Stil- ling Husfader, Husmoder, Barn, Slægtning o. l. Husassistent, Tjeneste- kari og Løgende Hvor en Familie er indtaget paa en anden Familie, anføres dette særskilt ved Beskrivelsen indlægges Familien. For den indtagne Familie Vedkom- mende anføres dog desuden paa vedrørende Maade Husfader, Husmoder osv.	Stilling i Familien Husfader, Husmoder, Barn, Slægtning o. l. Husassistent, Tjeneste- kari og Løgende Hvor en Familie er indtaget paa en anden Familie, anføres dette særskilt ved Beskrivelsen indlægges Familien. For den indtagne Familie Vedkom- mende anføres dog desuden paa vedrørende Maade Husfader, Husmoder osv.	Erhverv eller Livsstilling Hvis nogen har flere Erhverv, anføres disse, Hovederhvervet først. Har Husmoderen eller Børnene særligt Erhverv, anføres disse. Man angiver udtrykkelig det Fag, man arbejder i, og Eens Stilling i Faget. Lever man hovedsagelig af Formue, privat Understøttelse, Alderdoms- invalidrente, Pattigheds, anføres dette, men tillige Erhvervet. Forhenværende Næringsdrivende o. l. sætter „Frv.“ foran tidligere Livsstilling.	Tele- fon Nr.	Her angives Arbejdsgiverens Navn for alle, der ikke driver selvstændigt Erhverv. Har Husmoderen særligt Erhverv, angives ogsaa Arbejdsgiveren for hende.	Helaarlig Husleje af Beboel- seslejligheden	Hvis Flytning er sket i det sidste Aar, anføres her Bopæl 25. Oktober 1927. Ved Flytning udenbys fra angives Køb- stadens Navn eller Landkommunens Navn og Postadresse. Saafernt Bopælen er den samme nu som 25. Oktober 1927, udfyldes Rubriken ikke.	Hvis Tilflytning til Aarhus er sket siden 25. Oktbr. 1927 anføres her Datoen for Tilflytningen.	Hvor undervises de paa denne Liste op- førte Børn mellem 6 og 14 Aar? Gaar de i en offentlig Skole, mas dennes Navn anføres. Gaar de i Privatskole, anføres Bestyrerens Navn. Hvis Børn over 7 Aar ikke søger Skole, mas Grunden hertil anføres.	Døds- talem Blind d. v. s. blind barnet, og altså som ikke kan vejleder og paa hjem- met skal ved Svare Hjælp (B) Aandssvag d. v. s. en del Forstand, eller den til- lignende Lid Sindsyag (B)	Værnepligtsforhold (For Personer mellem 18 og 30 Aar) Er vedkommende kasseret eller har er- holdt Afkøbspapir, anføres dette her, men Rullebetegnelsen skal alligevel angives. Rullebetegnelse Ud- skriv- nings- kreds Længd Bog- stav Nummer				Anmærkninger Herunder anføres for de midlertidigt fraværende (de i Rubr. 2 med Frv. mærkede) deres midlertidige Op- holdssted (nøjagtig Adresse). Endvidere andre Bemærkninger.
✓	Magnus Jensen Elinora Mathilde Jensen Lone Cecilie Jensen Edela Alba Danielsen Jonna Silken Jensen	M. K. M. K. K.	29/3 7/7 2/6 4/3 2/10	1884 1888 1912 1911 1927	Aarhus København Aarhus Rønde Aarhus		G. G. K. U. V.	Husfader Husmoder Søn Husmoder Datter	Købmand Jernhandlerv	4120											

2/3

(Vestergade 2)

Folketællings-Skema Nr. 51

for Befolkningen i ovennævnte Ejendom i
Aarhus Købstad

Regler

- 1) Dette Skema udfyldes eller besørges udfyldt af Ejeren, Viceværten eller andre Vedkommende, eller udfyldes ved Cirkulation blandt Ejendommens Beboere. — Paa Skemaet opføres de Familier og Personer, der findes i Huset, idet **Ordenen** er: Kælder, Stue o. s. v.
- 2) Hver Familie opføres for sig paa Skemaet, og saaledes at der lades en Linie Mellemrum aaben mellem hver Familie. **En Familie omfatter ogsaa Logerende, derimod ikke indlogerede Familier**, foran og efter hvilke en Linie lades aaben. Selvstændige Husstande paa 1 Person betragtes som „Familie“.
- 3) a) **Personer, der har fast Bopæl i Kommunen**, skal opføres paa Skemaets **Hovedliste** paa det Sted (Hus, Skib o. s. v.), hvor Bopælen er.
b) **Personer, der er midlertidigt fraværende** fra den faste Bopæl i Kommunen, opføres paa **Hovedlisten**, men der sættes i Rubrik 2 et **Frv.**, og i Rubrik 19 angives det Sted, hvor han midlertidigt opholder sig, eventuelt om han er paa Rejse.
c) **Personer, der som midlertidigt nærværende** opholdt sig i Husstanden, d. v. s. Personer, der ved Tællingen er fraværende fra deres faste Bopæl (den Kommune, i hvis Folkeregister de staar), samt Udlændinge paa Rejse, opføres paa **Tillægslisten paa Skemaets Bagside**.
- 4) I Henhold til Lov om Folkeregistre af 14. Marts 1924 er enhver Person pligtig til for sig og Medlemmerne af sin Husstand at meddele Oplysninger om: Fulde Navn, Køn, Stilling eller Erhverv, Bopæl, Fødselsaar, Fødselsdag og Fødested, Statsborgerforhold, ægteskabelig Stilling, Stilling i Husstanden m. v. (jfr. Lovens § 1). **Overtrædelser af Lovens Bestemmelser medfører Bødestraf** (Lovens § 12 jfr. § 8). De i Loven begærede Oplysninger gives ved Udfyldelse af Skemaet i Overensstemmelse med Rubrikkernes Overskrifter.
- 5) Inden- og udenlandske **Selskaber, Foreninger, Stiftelser, Institutioner** samt de **Personer** (ogsaa i Udlandet hjemmehørende), der helt eller delvis er Ejere eller Medejere af Ejendommen, eller som i denne har Forretningslokale, forsaavidt vedkommende Personer **ikke bor** i Aarhus Kommune, opføres paa **Tillægsskema I paa Skemaets Bagside**. Paa **Tillægsskema II** opføres alle indenbysboende Personer, der driver Forretning, Haandværk o. l. i Ejendommen.
- 6) **Flere Skemaer** vil kunne faas udleverede paa **Skattekontoret, Mejlgade 4, 1. Sal**, saafremt der paa det tilsendte Skema ikke er tilstrækkelig Plads til alle Ejendommens Beboere.

Anmærkning. For Anstalter til offentlig Brug (Hospitaller, Forsørgelsesanstalter, Fængsler, Kaserner o. s. v.) samt Hoteller o. l. udfyldes Skemaerne af Bestyrerne efter samme Regler som for private Ejendomme. Bestyrerens eller Opsynspersonalets særlige Husholdninger skal opføres for sig.

Husværten bedes drage Omsorg for, at nærværende

Liste udfyldes af Ejendommens Beboere saaledes,

at den kan være Værten i Hænde senest den 23.

Oktober, hvorefter den afhentes.

Optælling.

Mandkøn 11 11 - 10
Kvindkøn 10 + 1
Ialt 21 Personer.

Midlertidigt nærværende, **der har fast Bopæl andetsteds**, opføres paa Skemaets Bagside.

Folketællings-Skema Nr. 52

for Befolkningen i ovennævnte Ejendom i
Aarhus Købstad

Regler

- 1) Dette Skema udfyldes eller besørges udfyldt af Ejeren, Viceværten eller andre Vedkommende, eller udfyldes ved Cirkulation blandt Ejendommens Beboere. — Paa Skemaet opføres de Familier og Personer, der findes i Huset, idet **Ordenen** er: Kælder, Stue o. s. v.
- 2) Hver Familie opføres for sig paa Skemaet, og saaledes at der lades en Linies Mellemrum aaben mellem hver Familie. **En Familie omfatter ogsaa Logerende, derimod ikke indlogerede Familier**, foran og efter hvilke en Linie lades aaben. Selvstændige Husstande paa 1 Person betragtes som „Familie“.
- 3) a) **Personer, der har fast Bopæl i Kommunen**, skal opføres paa Skemaets **Hovedliste** paa det Sted (Hus, Skib o. s. v.), hvor Bopælen er.
b) **Personer, der er midlertidigt fraværende** fra den faste Bopæl i Kommunen, opføres paa **Hovedlisten**, men der sættes i Rubrik 2 et **Frv.**, og i Rubrik 19 angives det Sted, hvor han midlertidigt opholder sig, eventuelt om han er paa Rejse.
c) **Personer, der som midlertidigt nærværende** opholdt sig i Husstanden, d. v. s. Personer, der ved Tællingen er fraværende fra deres faste Bopæl (den Kommune, i hvis Folkeregister de staar), samt Udlændinge paa Rejse, opføres paa **Tillægslisten paa Skemaets Bagside**.
- 4) I Henhold til Lov om Folkeregistre af 14. Marts 1924 er enhver Person pligtig til for sig og Medlemmerne af sin Husstand at meddele Oplysninger om: Fulde Navn, Køn, Stilling eller Erhverv, Bopæl, Fødselsaar, Fødselsdag og Fødested, Statsborgerforhold, ægteskabelig Stilling, Stilling i Husstanden m. v. (jfr. Lovens § 1). **Overtrædelser af Lovens Bestemmelser medfører Bødestraf** (Lovens § 12 jfr. § 8). De i Loven begærede Oplysninger gives ved Udfyldelse af Skemaet i Overensstemmelse med Rubrikkernes Overskrifter.
- 5) Inden- og udenlandske **Selskaber, Foreninger, Stiftelser, Institutioner** samt de **Personer** (ogsaa i Udlandet hjemmehørende), der helt eller delvis er Ejere eller Medejere af Ejendommen, eller som i denne har Forretningslokale, forsaavidt vedkommende Personer **ikke bor** i Aarhus Kommune, opføres paa **Tillægsskema I paa Skemaets Bagside**. Paa **Tillægsskema II** opføres alle indenbysboende Personer, der driver Forretning, Haandværk o. l. i Ejendommen.
- 6) **Fle Skemaer** vil kunne faas udleverede paa **Skattekontoret, Mejlgade 4. 1. Sal**, saafremt der paa det tilsendte Skema ikke er tilstrækkelig Plads til alle Ejendommens Beboere.

Anmærkning. For Anstalter til offentlig Brug (Hospitaler, Forsørgelsesanstalter, Fængsler, Kaserner o. s. v.) samt Hoteller o. l. udfyldes Skemaerne af Bestyrerne efter samme Regler som for private Ejendomme. Bestyrerens eller Opsynspersonalets særlige Husholdninger skal opføres for sig.

Husværten bedes drage Omsorg for, at nærværende

Optælling.

Liste udfyldes af Ejendommens Beboere saaledes,

Mandkøn 2 - 1

at den kan være Værten i Hænde senest den 23.

Kvindkøn

Oktober, hvorefter den afhentes.

Ialt Personer.

Midlertidigt nærværende, der har fast Bopæl andetsteds, opføres paa Skemaets Bagside.

Folketællings-Skema Nr. 53

for Befolkningen i ovennævnte Ejendom i
Aarhus Købstad

Regler

1) Dette Skema udfyldes eller besørges udfyldt af Ejeren, Viceværten eller andre Vedkommende, eller udfyldes ved Cirkulation blandt Ejendommens Beboere. — Paa Skemaet opføres de Familier og Personer, der findes i Huset, idet **Ordenen** er: Kælder, Stue o. s. v.

2) Hver Familie opføres for sig paa Skemaet, og saaledes at der lades en Linies Mellemrum aaben mellem hver Familie. **En Familie omfatter ogsaa Logerende, derimod ikke indlogerede Familier**, foran og efter hvilke en Linie lades aaben. Selvstændige Husstande paa 1 Person betragtes som „Familie“.

3) a) **Personer, der har fast Bopæl i Kommunen**, skal opføres paa Skemaets **Hovedliste** paa det Sted (Hus, Skib o. s. v.), hvor Bopælen er.

b) **Personer, der er midlertidigt fraværende** fra den faste Bopæl i Kommunen, opføres paa **Hovedlisten**, men der sættes i Rubrik 2 et **Frv.**, og i Rubrik 19 angives det Sted, hvor han midlertidigt opholder sig, eventuelt om han er paa Rejse.

c) **Personer, der som midlertidigt nærværende** opholdt sig i Husstanden, d. v. s. Personer, der ved Tællingen er fraværende fra deres faste Bopæl (den Kommune, i hvis Folkeregister de staa), samt Udlændinge paa Rejse, opføres paa **Tillægslisten paa Skemaets Bagside**.

4) I Henhold til Lov om Folkeregistre af 14. Marts 1924 er enhver Person pligtig til for sig og Medlemmerne af sin Husstand at meddele Oplysninger om: Fulde Navn, Køn, Stilling eller Erhverv, Bopæl, Fødselsaar, Fødselsdag og Fødested, Statsborgerforhold, ægteskabelig Stilling, Stilling i Husstanden m. v. (jfr. Lovens § 1). **Overtrædelser af Lovens Bestemmelser medfører Bødestraf** (Lovens § 12 jfr. § 8).

De i Loven begærede Oplysninger gives ved Udfyldelse af Skemaet i Overensstemmelse med Rubrikernes Overskrifter.

5) Inden- og udenlandske **Selskaber, Foreninger, Stiftelser, Institutioner** samt de **Personer** (ogsaa i Udlandet hjemmehørende), der helt eller delvis er Ejere eller Medejere af Ejendommen, eller som i denne har Forretningslokale, forsaavidt vedkommende Personer **ikke bor** i Aarhus Kommune, opføres paa **Tillægsskema I paa Skemaets Bagside**. Paa **Tillægsskema II** opføres alle indenbysboende Personer, der driver Forretning, Haandværk o. l. i Ejendommen.

6) **Fleere Skemaer** vil kunne faas udleverede paa **Skattekontoret, Mejlgade 4, 1. Sal**, saafremt der paa det tilsendte Skema ikke er tilstrækkelig Plads til alle Ejendommens Beboere.

Anmærkning. For Anstalter til offentlig Brug (Hospitalet, Forsørgelsesanstalter, Fængsler, Kaserner o. s. v.) samt Hoteller o. l. udfyldes Skemaerne af Bestyrerne efter samme Regler som for private Ejendomme. Bestyrerens eller Opsynspersonalets særlige Husholdninger skal opføres for sig.

Husværten bedes drage Omsorg for, at nærværende

Liste udfyldes af Ejendommens Beboere saaledes,

at den kan være Værten i Hænde senest den 23.

Oktober, hvorefter den afhentes.

Optælling.

Mandkøn 1-2
Kvindkøn 2
Ialt 3 Personer.

Midlertidigt nærværende, **der har fast Bopæl andetsteds**, opføres paa Skemaets Bagside.

Folketællings-Skema Nr. 51

for Befolkningen i ovennævnte Ejendom i
Aarhus Købstad

Regler

- 1) Dette Skema udfyldes eller besorges udfyldt af Ejeren, Viceværten eller andre Vedkommende, eller udfyldes ved Cirkulation blandt Ejendommens Beboere. — Paa Skemaet opføres de Familier og Personer, der findes i Huset, idet **Ordenen** er: Kælder, Stue o. s. v.
- 2) Hver Familie opføres for sig paa Skemaet, og saaledes at der lades en Linie Mellemrum aaben mellem hver Familie. **En Familie omfatter ogsaa Logerende, derimod ikke indlogerede Familier**, foran og efter hvilke en Linie lades aaben. Selvstændige Husstande paa 1 Person betragtes som „Familie“.
- 3) a) **Personer, der har fast Bopæl i Kommunen**, skal opføres paa Skemaets **Hovedliste** paa det Sted (Hus, Skib o. s. v.), hvor Bopælen er.
b) **Personer, der er midlertidigt fraværende** fra den faste Bopæl i Kommunen, opføres paa **Hovedlisten**, men der sættes i Rubrik 2 et **Frv.**, og i Rubrik 19 angives det Sted, hvor han midlertidigt opholder sig, eventuelt om han er paa Rejse.
c) **Personer, der som midlertidigt nærværende** opholdt sig i Husstanden, d. v. s. Personer, der ved Tællingen er fraværende fra deres faste Bopæl (den Kommune, i hvis Folkeregister de staar), samt Udlændinge paa Rejse, opføres paa **Tillægslisten paa Skemaets Bagside**.
- 4) I Henhold til Lov om Folkeregistre af 14. Marts 1924 er enhver Person pligtig til for sig og Medlemmerne af sin Husstand at meddele Oplysninger om: Fulde Navn, Køn, Stilling eller Erhverv, Bopæl, Fødselsaar, Fødselsdag og Fødested, Statsborgerforhold, ægteskabelig Stilling, Stilling i Husstanden m. v. (jfr. Lovens § 1). **Overtrædelser af Lovens Bestemmelser medfører Bødestraf** (Lovens § 12 jfr. § 8). De i Loven begærede Oplysninger gives ved Udfyldelse af Skemaet i Overensstemmelse med Rubrikkernes Overskrifter.
- 5) Inden- og udenlandske **Selskaber, Foreninger, Stiftelser, Institutioner** samt de **Personer** (ogsaa i Udlandet hjemmehørende), der helt eller delvis er Ejere eller Medejere af Ejendommen, eller som i denne har Forretningslokale, forsaavidt vedkommende Personer **ikke bor** i Aarhus Kommune, opføres paa **Tillægsskema I paa Skemaets Bagside**. Paa **Tillægsskema II** opføres alle indenbysboende Personer, der driver Forretning, Haandværk o. l. i Ejendommen.
- 6) **Fleere Skemaer** vil kunne faas udleverede paa **Skattekontoret, Mejlgade 4, 1. Sal**, saafremt der paa det tilsendte Skema ikke er tilstrækkelig Plads til alle Ejendommens Beboere.

Anmærkning. For Anstalter til offentlig Brug (Hospitaller, Forsørgelsesanstalter, Fængsler, Kaserner o. s. v.) samt Hoteller o. l. udfyldes Skemaerne af Bestyrerne efter samme Regler som for private Ejendomme. Bestyrerens eller Opsynspersonalets særlige Husholdninger skal opføres for sig.

Optælling.

Mandkøn	○	
Kvindkøn	○	
Ialt	○	Personer.

Husværten bedes drage Omsorg for, at nærværende
Liste udfyldes af Ejendommens Beboere saaledes,
at den kan være Værten i Hænde senest den 23.
Oktober, hvorefter den afhentes.

Midlertidigt nærværende, der har fast Bopæl andetsteds, opføres paa Skemaets Bagside.

Folketællings-Skema Nr. 55^a

for Befolkningen i ovennævnte Ejendom i
Aarhus Købstad

Regler

- 1) Dette Skema udfyldes eller besørges udfyldt af Ejeren, Viceværten eller andre Vedkommende, eller udfyldes ved Cirkulation blandt Ejendommens Beboere. — Paa Skemaet opføres de Familier og Personer, der findes i Huset, idet **Ordenen** er: Kælder, Stue o. s. v.
- 2) Hver Familie opføres for sig paa Skemaet, og saaledes at der lades en Linie Mellemrum aaben mellem hver Familie. **En Familie omfatter ogsaa Løgere, derimod ikke indlogerede Familier**, foran og efter hvilke en Linie lades aaben. Selvstændige Husstande paa 1 Person betragtes som „Familie“.
- 3) a) **Personer, der har fast Bopæl i Kommunen**, skal opføres paa Skemaets **Hovedliste** paa det Sted (Hus, Skib o. s. v.), hvor Bopælen er.
b) **Personer, der er midlertidigt fraværende** fra den faste Bopæl i Kommunen, opføres paa **Hovedlisten**, men der sættes i Rubrik 2 et **Frv.**, og i Rubrik 19 angives det Sted, hvor han midlertidigt opholder sig, eventuelt om han er paa Rejse.
c) **Personer, der som midlertidigt nærværende** opholdt sig i Husstanden, d. v. s. Personer, der ved Tællingen er fraværende fra deres faste Bopæl (den Kommune, i hvis Folkeregister de staar), samt Udlændinge paa Rejse, opføres paa **Tillægslisten paa Skemaets Bagside**.
- 4) I Henhold til Lov om Folkeregistre af 14. Marts 1924 er enhver Person pligtig til for sig og Medlemmerne af sin Husstand at meddele Oplysninger om: Fulde Navn, Køn, Stilling eller Erhverv, Bopæl, Fødselsaar, Fødselsdag og Fødested, Statsborgerforhold, ægteskabelig Stilling, Stilling i Husstanden m. v. (jfr. Lovens § 1). **Overtrædelser af Lovens Bestemmelser medfører Bødestraf** (Lovens § 12 jfr. § 8). De i Loven begærede Oplysninger gives ved Udfyldelse af Skemaet i Overensstemmelse med Rubrikernes Overskrifter.
- 5) Inden- og udenlandske **Selskaber, Foreninger, Stiftelser, Institutioner** samt de **Personer** (ogsaa i Udlandet hjemmehørende), der helt eller delvis er Ejere eller Medejere af Ejendommen, eller som i denne har Forretningslokale, forsaavidt vedkommende Personer **ikke bor** i Aarhus Kommune, opføres paa **Tillægsskema I paa Skemaets Bagside**. Paa **Tillægsskema II** opføres alle indenbysboende Personer, der driver Forretning, Haandværk o. l. i Ejendommen.
- 6) **Flere Skemaer** vil kunne faas udleverede paa **Skattekontoret, Mejlgade 4, 1. Sal**, saafremt der paa det tilsendte Skema ikke er tilstrækkelig Plads til alle Ejendommens Beboere.

Anmærkning. For Anstalter til offentlig Brug (Hospitaler, Forsorgelsesanstalter, Fængsler, Kaserner o. s. v.) samt Hoteller o. l. udfyldes Skemaerne af Bestyrerne efter samme Regler som for private Ejendomme. Bestyrerens eller Opsynspersonalets særlige Husholdninger skal opføres for sig.

Optælling. Husværten bedes drage Omsorg for, at nærværende
 Mandkon 17-25 Liste udfyldes af Ejendommens Beboere saaledes,
 Kvindekon. at den kan være Værten i Hænde senest den 23.
 ialt Personer. Oktober, hvorefter den afhentes.

Midlertidigt nærværende, der har fast Bopæl andetsteds, opføres paa Skemaets Bagside.

HOVEDLISTE ⁷⁸

1	2	3	4	5	6	7	8	9	10	11	12	13	14	15	16	17	18	19
1) Forhus Kølder, Stue ov.; for de andre Bygning- er, Sidesus ov., følges den samme Orden)	Samtlige Personers fulde Navn. Ved Børn, endnu uden Navn, sættes „Dreng“ eller „Pige“. Midlertidigt nærværende Personer opføres ikke her, men paa Skemaets Bagside; derimod opføres midler- tidigt fraværende. Efter disses Navne føjes „Frv.“. Hver Familie opføres for sig med en Unies Mellemrum mellem de enkelte Familier. Samtlige Fornavne i rigtig Rækkefølge. Det almindeligt benyttede understreges.	Køn- net Mand- kvind- et Kvindel- et	Fød- sels- dag	Fød- sels- aar	Fødested Der angives: København, Frederiksberg, Købstaden eller Sognets og Amtets Navn For Personer født paa Færøerne eller i Grønland skrives henholdsvis Færø- erne og Grønland; for Personer født i Udlandet skrives vedkommende Lands Navn, f. Eks. Is- land, Sverige, Tyskland ovs.	Statsborger- forhold	Ekte- skat- te- forhold Egteskabet (1) Egteskabet afbrudt (2) Egteskabet afbrudt (3) Egteskabet afbrudt (4) Egteskabet afbrudt (5) Egteskabet afbrudt (6) Egteskabet afbrudt (7)	Stilling i Familien Husfader, Husmoder, Barn, Slægtning o. l. Husassistent, Tjeneste- karl og Logerende Hvis en Familie er indregistreret hos en anden Familie, angives denne særskilt ved Besiddelsen indregistreret Familien. For den indregistrerede Familien Vedkom- mende angives dog desuden paa denne særlig Hæder, Husfader, Husmoder osv.	Erhverv eller Livsstilling Hvis nogen har flere Erhverv, anføres disse, Hovederhvervet først. Har Husmoderen eller Børnene særligt Erhverv, anføres disse. Man angiver udtrykkelig det Fag, man arbejder i, og Ens Stilling i Faget. Lever man hovedsagelig af Formuen, privat Understøttelse, Alkorente, Invalidrente, Fattigheds- eller Andet, men tillige Erhverv, anføres dette, men tillige Erhvervet. Forhenværende Næringsdrivende o. l. sætter „Frv.“ foran tidligere Livsstilling.	Tele- fon Nr.	Helaarlig Husleje af Behoe- seslejligh- heden	Hvis Flytning er sket i det sidste Aar, anføres her Bopæl 25. Oktober 1927. Ved Flytning udenbys fra angives Køb- stadens Navn eller Landkommunens Navn og Postadresse. Saafremt Bopælen er den samme nu som 25. Oktober 1927, uddydes Rubriken ikke.	Hvis Tilflytning til Aarhus er sket siden 25. Oktbr. 1927 anføres her Datoen for Tilflytningen.	Hvor undervises de paa denne Liste op- førte Børn mellem 6 og 14 Aar? Gaar de i en offentlig Skole, maas detnes Navn anføres. Gaar de i Privatskole, anføres Bestyrerens Navn. Hvis Børn over 7 Aar ikke søger Skole, maa Grunden herfor anføres.	Værnepligtsforhold (For Personer mellem 15 og 36 Aar) Et vedkommende angives eller har en- kelt Afstedtagelse, angives dette her, men Rullebetegnelse skal alligevel angives.			Anmærkninger Herunder anføres for de midlertidigt fraværende (de i Rubr. 2 med Frv. mærkede) deres midlertidige Op- holdssted (nogetlig Adresse). Endvidere andre Bemærkninger.
															Rullebetegnelse			
Stuen h.	Jens Nille	H.	23/2	1887	Trindstrup	dansk	Ag	Husfader	Lokomotiofører	J. L. D.	950,00	Aarhus						
"	Kyres Nille	H.	10/2	1891	Aarhus	"	"	Husmoder	"	"	"	"						
"	Isbla Søgaard Nille	H.	26/4	1912	Aarhus	"	H.	Barn	"	"	"	"						
"	Jonna Søgaard Nille	H.	17/5	1923	Aarhus	"	"	"	"	"	"	"						
Løven h.	Carl Haunnius Sørensen Andriassen	H.	13/3	1890	Svevia	dansk	B.	Husfader	Machinistarbejder	J. L. D.	750,00	Skovvejgade 40 ¹⁶⁶³						
"	Lajze Søren Haugkilde Andriassen	H.	30/4	1895	Svevia	"	"	Husmoder	"	"	"	"						
"	Anna Amalie Sørensen Andriassen	H.	16/5	1915	Aarhus	"	H.	Barn	"	"	"	"						
"	Eding Sørensen Andriassen	H.	19/2	1918	Aarhus	"	"	"	"	"	"	"						
"	Olaf Sørensen Andriassen	H.	28/8	1921	Aarhus	"	"	"	"	"	"	"						
"	Jytte Sørensen Andriassen	H.	28/3	1926	Viby J.	"	"	"	"	"	"	"						
I h.	Peter Niels Mikkelson	H.	12/3	1883	Aarslev	dansk	G.	Husfader	Fornesmeder	5446	1000				4 230 @ 130			
"	Rollette Mikkelson	H.	12/4	1882	Aarhus	"	"	Husmoder	"	"	"	"						
"	Perge Niels Mikkelson	H.	7/5	1913	"	"	H.	Barn	"	"	"	"						
"	Else Niels Mikkelson	H.	9/9	1916	"	"	"	"	"	"	"	"						
"	Else Niels Mikkelson	"	1/11	1917	"	"	"	"	"	"	"	"						
"	Ebbe Niels Mikkelson	"	13/2	1923	"	"	"	"	"	"	"	"						
"	Alice Margrethe Niels Mikkelson	"	29/3	1927	"	"	"	"	"	"	"	"						
I sel to	Theodor Kimnich Petersen	H.	1/1	1895	Flemborg	dansk	Ag	Husfader	Bogholder	Otto Kampel H. Aarhus	800,-							
"	Louise Caroline	"	3/10	1894	"	"	"	Husmoder	"	"	"	"						
"	Erik Christian	"	27/8	1923	Viby/Jyll.	"	H.	Barn	"	"	"	"						
"	Kuge Frederik	"	12/8	1926	Aarhus	"	"	"	"	"	"	"						
"	Hans Valentin	"	"	"	"	"	"	"	"	"	"	"						
II h.	Ejner Amise Agerskov	H.	1/1	1896	Frederiksberg Amt	dansk	B.	Husfader	Kommunikations	Aarhus Kommunale	1000	Skolegade 33 ²			4 230 T 927			
"	Marie Amise Agerskov	H.	2/3	1901	Frederiksberg Amt	"	"	Husmoder	"	"	"	"						
"	Karen Magrethe Amise Agerskov	"	2/6	1925	Aarhus	"	H.	Barn	"	"	"	"						
"	Annaliese Amise Agerskov	"	1/2	1927	"	"	"	"	"	"	"	"						
II h.	Lund. Hans Christensen	H.	4/1	1901	Slagelse	dansk	B.	Husfader	Organist	Kononige Schmidt	800	Årving 18, Slagelse						
"	Johanne Mathilde Christensen	H.	2/5	1903	Slagelse	"	"	Husmoder	"	"	"	"						
"	Birthe Niels Christensen	H.	25/6	1927	Slagelse	"	H.	Barn	"	"	"	"						
III h.	Fritz Oskar Toff-Pedersen	H.	11/5	1893	Odense	"	B.	Husfader	Skibskøber	Skibet "Royal"	1000	Valerigade 78 ² Aarhus			F. P. Krohn's Aale	4 230 @ 1050		
"	Else Oskar Toff-Pedersen	H.	27/2	1897	Ålbæk	"	"	Husmoder	"	"	"	"						
"	Inge Toff-Pedersen	"	3/4	1921	"	"	"	Barn	"	"	"	"						

13 x 1/6 = 13/6
19

Gade: Vesterbrogade
Husnummer: 78

Folketællings-Skema Nr. 55 B

for Befolkningen i ovennævnte Ejendom i
Aarhus Købstad

Regler

- 1) Dette Skema udfyldes eller besørges udfyldt af Ejeren, Viceværten eller andre Vedkommende, eller udfyldes ved Cirkulation blandt Ejendommens Beboere. — Paa Skemaet opføres de Familier og Personer, der findes i Huset, idet **Ordenen** er: Kælder, Stue o. s. v.
- 2) Hver Familie opføres for sig paa Skemaet, og saaledes at der lades en Linies Mellemrum aaben mellem hver Familie. **En Familie omfatter ogsaa Løgerende, derimod ikke indlogerede Familier**, foran og efter hvilke en Linie lades aaben. Selvstændige Husstande paa 1 Person betragtes som „Familie“.
- 3) a) **Personer, der har fast Bopæl i Kommunen**, skal opføres paa Skemaets **Hovedliste** paa det Sted (Hus, Skib o. s. v.), hvor Bopælen er.
b) **Personer, der er midlertidigt fraværende** fra den faste Bopæl i Kommunen, opføres paa **Hovedlisten**, men der sættes i Rubrik 2 et **Frv.**, og i Rubrik 19 angives det Sted, hvor han midlertidigt opholder sig, eventuelt om han er paa Rejse.
c) **Personer, der som midlertidigt nærværende** opholdt sig i Husstanden, d. v. s. Personer, der ved Tællingen er fraværende fra deres faste Bopæl (den Kommune, i hvis Folkeregister de staar), samt Udlændinge paa Rejse, opføres paa **Tillægslisten paa Skemaets Bagside**.
- 4) I Henhold til Lov om Folkeregistre af 14. Marts 1924 er enhver Person pligtig til for sig og Medlemmerne af sin Husstand at meddele Oplysninger om: Fulde Navn, Køn, Stilling eller Erhverv, Bopæl, Fødselsaar, Fødselsdag og Fødested, Statsborgerforhold, ægteskabelig Stilling, Stilling i Husstanden m. v. (jfr. Lovens § 1). **Overtrædelser af Lovens Bestemmelser medfører Bødestraf** (Lovens § 12 jfr. § 8). De i Loven begærede Oplysninger gives ved Udfyldelse af Skemaet i Overensstemmelse med Rubrikkernes Overskrifter.
- 5) Inden- og udenlandske **Selskaber, Foreninger, Stiftelser, Institutioner** samt de **Personer** (ogsaa i Udlandet hjemmehørende), der helt eller delvis er Ejere eller Medejere af Ejendommen, eller som i denne har Forretningslokale, forsaavidt vedkommende Personer **ikke bor** i Aarhus Kommune, opføres paa **Tillægsskema I paa Skemaets Bagside**. Paa **Tillægsskema II** opføres alle indenbysboende Personer, der driver Forretning, Haandværk o. l. i Ejendommen.
- 6) **Flere Skemaer** vil kunne faas udleverede paa **Skattekontoret, Mejlgade 4. I. Sal**, saafremt der paa det tilsendte Skema ikke er tilstrækkelig Plads til alle Ejendommens Beboere.

Anmærkning. For Anstalter til offentlig Brug (Hospitaller, Forsørgelsesanstalter, Fængsler, Kaserner o. s. v.) samt Hoteller o. l. udfyldes Skemaerne af Bestyrerne efter samme Regler som for private Ejendomme. Bestyrerens eller Opsynspersonalets særlige Husholdninger skal opføres for sig.

Optælling.

Mandkøn
Kvindkøn
Ialt Personer.

Husværten bedes drage Omsorg for, at nærværende
Liste udfyldes af Ejendommens Beboere saaledes,
at den kan være Værten i Hænde senest den 23.
Oktober, hvorefter den afhentes.

Midlertidigt nærværende, der har fast Bopæl andetsteds, opføres paa Skemaets Bagside.

HOVEDLISTE 78

1	2	3	4	5	6	7	8	9	10	11	12	13	14	15	16	17	18	19		
1) Forhus Købler, Stue osv.; for de andrebygning- er, Sidehus osv., følger den samme Orden) 2) Sidehus 3) Mellem- bygning 4) Bagbyg- ning	Samtlige Personers fulde Navn. Ved Børn, endnu uden Navn, sættes „Dreng“ eller „Pige“. Midlertidigt nærværende Personer opføres ikke her, men paa Skemaets Bagside; derimod opføres midler- tidigt fraværende. Efter disses Navne føjes „Frv.“. Hver Familie opføres for sig med en Linies Mellemrum mellem de enkelte Familier. Samtlige Fornavne i rigtig Rækkefølge. Det almindeligt benyttede understreges.	Køn- net Mand- 100 Kvinde 100 (K)	Fød- sels- dag	Fød- sels- aar	Fødested Der angives: København, Frederiksberg, Købstadens eller Sognets og Amtets Navn For Personer født paa Færøerne eller i Grønland skrives henholdsvis Færø- erne og Grønland; for Personer født i Udlandet skrives vedkommende Lands Navn, f. Eks. Is- land, Sverige, Tyskland osv.	Statsborger- forhold Personer, der har dansk Indfødsret, skrives „dansk“; andre anføres her Navnet paa det Land, hvori de har Statsborger- ret (Island, Sve- rige, Tyskland, Forenede Stater o. s. v.)	Ekte- skæ- bille SIB- bog 1) Gift (S) 2) Ugift (U) 3) En- kelt (E) 4) Uop- lyst (U) 5) For- svundet (F)	Stilling i Familien Husfader, Husmoder, Barn, Slægtning o. l. Husassistent, Tjeneste- karl og Løjerende Hvis en Familie er indlyst hvis en anden Familie, angives denne særskilt ved Betegnelsen indlyst Familie. For den indlyste Familie Vedkom- mende anføres dog desuden paa undersatte Maade: Husfader, Husmoder osv.	Erhverv eller Livsstilling Hvis nogen har flere Erhverv, anføres disse, Hovederhvervet først. Har Husmoderen eller Datteren særligt Erhverv, anføres disse. Man angiver udtrykkelig det Fag, man arbejder i, og Ens Stilling i Faget. Lever man hovedsagelig af Fornæst, privat Underretning, Alforærelse, Invaliderente, Fattighjælp, anlæses dette, men tillige Erhvervet. Forhenværende Næringsdrivende o. l. sættes „f.v.“ foran tidligere Livsstilling.	Tele- fon Nr.	Her angives Arbejdsgiverens Navn for alle, der ikke driver selvstændigt Erhverv Har Husmoderen særligt Erhverv, angives ogsaa Arbejdsgiveren for hende.	Helaarlig Husleje af Beboel- seslejligh- heden	Hvis Flytning er sket i det sidste Aar, anføres her Bopæl 25. Oktober 1927. Ved Flytning udenbys fra angives Køb- stadens Navn eller Landkommunens Navn og Postadresse. Saaframt Bopælen er den samme nu som 25. Oktober 1927, udfyldes Rubriken ikke.	Hvis Tilflytning til Aarhus er sket siden 25. Oktbr. 1927 anføres her Datoen for Tilflytningen.	Hvor undervises de paa denne Liste op- førte Børn mellem 6 og 14 Aar? Gaar de i en offentlig Skole, maa dennes Navn anføres. Gaar de i Privatskole, anføres Bestyrerens Navn. Hvis Børn over 7 Aar ikke søger Skole, maa Grunden hertil anføres.	Værnepligtsforhold (For Personer mellem 18 og 36 Aar) Er vedkommende kasseret eller har an- sket Afkædning, anføres her, im- men Rullebetegnelse skal alligevel angives.				Anmærkninger Herunder anføres for de midlertidigt fraværende (de i Rubr. 2 med Frv. mærkede) deres midlertidige Op- holdssted (nogetlig Adresse). Endvidere andre Bemærkninger.
																Rullebetegnelse Ud- skriv- nings- kreds				
4 Gal. l. v.	Garnit Wilhelm Wessolek Hilster Wessolek Annaliese Wessolek Ove Thigo Wessolek Thyle Wessolek	M	20/3	1891	Essen, Sydkøbenhavn	Tyskland	B	Husfader	Tjener		Hotel Royal	900								
		M	14/2	1892	Widding		B	Husmoder												
		M	2/6	1916	Tonder			Barn												
		M	20/5	1922	Hobenhavn			Barn												
		M	29/5	1927	"			Barn												
4 Gal. l. v.	Elisa Mørk	M	17/11	1895	København	"dansk"	M		cand.phil. Musiklærerinde											
3 Gal. l. v.	Emne Andersen	M	4/6	1891	Koldby	Færøerne	B	Husfader	Bladudgiver			800								
"	Hildda Andersen	M	3/7	1892	Lorring	"	"	Husmoder												
"	Nage Liggard Andersen	M	17/10	1917	Næstved	"	"	Barn												
"	Else Liggard Andersen	M	17/5	1920	do.	"	"	Barn												

4 / 6 anført

TILLÆGSLISTE for de Personer, der er midlertidigt nærværende.

Etage	Personernes fulde Navn Ved Børn, endnu uden Navn, sættes „Dreng“ eller „Pige“. (Iøvrigt som Hovedlistens Rubrik 2).	Køn Mand (M) Kvinde (K)	Fødselsdag	Fødselsaar	Fødested	Statsborgerforhold	Egteskabelig Stillings	Stilling i Husstanden paa den faste Bopæl	Erhverv eller Livsstilling	Her anføres, i hvilken Kommunes Folke-register	Anmærkninger
					Der angives: København, Frederiksberg, Købstadens eller Sognets og Amtets Navn For Personer født paa Færøerne eller Grønland skrives henholdsvis Færøerne og Grønland; for Personer født i Udlandet skrives vedkommende Lands Navn, f. Eks. Island, Sverige, Tyskland osv.	Personer, der har dansk Indfødsret, skriver: „dansk“; andre anfører her Navnet paa det Land, hvori de har Statsborgerret (Island, Sverige, Tyskland, Forenede Stater o. s. v.)	Ugift (U) Gift (G) Ekte-mand eller Ekte-kone (E) Sepa-reet (S) Forskilt (F)	Der angives: Husfader, Husmoder, Barn, Stægting o. l. Medhjælper, Pensionær, Lugerende o. l.	Det maa af den angivne Livsstilling kunne ses om den paagældende er Principal eller Medhjælper Forbenværende Næringsdrivende o. l. sættes „f.v.“ foran tidligere Livsstilling.	den midl. nærværende er optaget samt Personens Adresse Er vedk. ikke optaget i et Register, anføres Grunden hertil (eventuelt, at vedk. er bosat i Udlandet, hvis Navn da anføres her.)	
1	2	3	4	5	6	7	8	9	10	11	12

Tillægsskema I.

Herpaa opføres alle inden- og udenlandske Selskaber, Foreninger, Stiftelser og Institutioner, der har Lokale i Ejendommen. Endvidere opføres her de Personer (herunder ogsaa i Udlandet hjemmehørende,) der er Ejere eller Medejere af Ejendommen, eller som i denne har Butik, Kontor, Værksted eller andet Forretningslokale, alt forsaavidt vedkommende Personer ikke bor i Aarhus Kommune.

Forhus, Sidehus o. s. v. Etage	Navn	Telefon Nr.	Erhvervsvirksomheden	Bopæl eller Hjemsted	Her angives Navn og Bopæl paa udenbys og udenlandske Selskabers eller Personers herværende Repræsentant.
	For Personer angives tillige Stand og Stilling. For Selskaber o. l. angives tillige Arten (Aktieselskab eller andet Selskab med begrænset Ansvar, Kommanditselskab, Andelselskab, Forbrugsforening, Forsikringsforening, Kreditforening, Hypotekforening, Sparekasse o. l.)		Handels-, Fabriks-, Haandværks-, Bank-, Forsikringsvirksomhed osv. Løge, Sagfører, Entreprenør, Beværter eller Virksomhed med Befordring af Personer og Gods, Ejer eller Medejer af Ejendommen.	For Indlandets Vedkommende opgives vedkommende Kommune og den nærmere Adresse i Kommunen. For Udlandets Vedkommende opgives vedkommende Land.	

Tillægsskema II.

Herpaa opføres alle indenbys boende Personer, som driver Forretning, Agentur, Haandværk o. l. i Ejendommen.

Forhus Sidehus osv. Etage	Firma Navn	Indhaverens Navn	Forretnings Branche	Telefon Nr.	Privat Bopæl

At samtlige Personer og Selskaber m. v., som har lejet Lejlighed eller Lokaler, bor eller driver Forretning i forannævnte Ejendom er optaget paa denne Liste, bevidnes.

Aarhus, den 23-10 1928.

Ejerens Navn:

P. L. Nielsen

Ejerens Bopæl:

Postergade 78

P. L. Nielsen
Ejerens eller Viceværtens Underskrift.

Folketællings-Skema Nr. 56

for Befolkningen i ovennævnte Ejendom i Aarhus Købstad

Regler

- 1) Dette Skema udfyldes eller besørges udfyldt af Ejeren, Viceværten eller andre Vedkommende, eller udfyldes ved Cirkulation blandt Ejendommens Beboere. — Paa Skemaet opføres de Familier og Personer, der findes i Huset, idet **Ordenen** er: Kælder, Stue o. s. v.
- 2) Hver Familie opføres for sig paa Skemaet, og saaledes at der lades en Linies Mellemrum aaben mellem hver Familie. **En Familie omfatter ogsaa Løgere, derimod ikke indløgerede Familier**, foran og efter hvilke en Linie lades aaben. Selvstændige Husstande paa 1 Person betragtes som „Familie“.
- 3) a) **Personer, der har fast Bopæl i Kommunen**, skal opføres paa Skemaets **Hovedliste** paa det Sted (Hus, Skib o. s. v.), hvor Bopælen er.
- b) **Personer, der er midlertidigt fraværende** fra den faste Bopæl i Kommunen, opføres paa **Hovedlisten**, men der sættes i Rubrik 2 et **Frv.**, og i Rubrik 19 angives det Sted, hvor han midlertidigt opholder sig, eventuelt om han er paa Rejse.
- c) **Personer, der som midlertidigt nærværende** opholdt sig i Husstanden, d. v. s. Personer, der ved Tællingen er fraværende fra deres faste Bopæl (den Kommune, i hvis Folkeregister de staar), samt Udlændinge paa Rejse, opføres paa **Tillægslisten** paa Skemaets Bagside.
- 4) I Henhold til Lov om Folkeregistre af 14. Marts 1924 er enhver Person pligtig til for sig og Medlemmerne af sin Husstand at meddele Oplysninger om: Fulde Navn, Køn, Stilling eller Erhverv, Bopæl, Fødselsaar, Fødselsdag og Fødested, Statsborgerforhold, ægteskabelig Stilling, Stilling i Husstanden m. v. (jfr. Lovens § 1). **Overtrædelser af Lovens Bestemmelser medfører Bødestraf** (Lovens § 12 jfr. § 8). De i Loven begærede Oplysninger gives ved Udfyldelse af Skemaet i Overensstemmelse med Rubrikkernes Overskrifter.
- 5) Inden- og udenlandske **Selskaber, Foreninger, Stiftelser, Institutioner** samt de **Personer** (ogsaa i Udlandet hjemmehørende), der helt eller delvis er Ejere eller Medejere af Ejendommen, eller som i denne har Forretningslokale, forsaavidt vedkommende Personer **ikke bor** i Aarhus Kommune, opføres paa **Tillægsskema I** paa Skemaets Bagside. Paa **Tillægsskema II** opføres alle indenbysboende Personer, der driver Forretning, Haandværk o. l. i Ejendommen.
- 6) **Flere Skemaer** vil kunne faas udleverede paa **Skattekontoret, Mejlgade 4, 1. Sal**, saafremt der paa det tilsendte Skema ikke er tilstrækkelig Plads til alle Ejendommens Beboere.

Anmærkning. For Anstalter til offentlig Brug (Hospitaler, Forsørgelsesanstalter, Fængsler, Kaserner o. s. v.) samt Hoteller o. l. udfyldes Skemaerne af Bestyrerne efter samme Regler som for private Ejendomme. Bestyrerens eller Opsynspersonalets særlige Husholdninger skal opføres for sig.

Optælling. Husværten bedes drage Omsorg for, at nærværende
 Mandkon 16-17 Liste udfyldes af Ejendommens Beboere saaledes,
 Kvindekon. at den kan være Værten i Hænde senest den 23.
 ialt Personer. Oktober, hvorefter den afhentes.

Midlertidigt nærværende, der har fast Bopæl andetsteds, opføres paa Skemaets Bagside.

HOVEDLISTE 88

Main table with columns for personal details, family status, employment, and residence. Includes handwritten entries for various individuals like Adolf Conrad, Gudrun, and others.

1) Forhus... 2) Sidehus... 3) Mellembygning... 4) Bagbygning

Værnepligtsforhold (For Personer mellem 16 og 30 Aar) Rullebetegnelse Udskrivningskreds

Anmærkninger Herunder anføres for de midlertidigt fraværende (de i Rubr. 2 med Frv. mærkede) deres midlertidige Opholdssted (nøiagtig Adresse). Endvidere andre Bemærkninger.

Handwritten numbers: 16, 17

Folketællings-Skema Nr. 57

for Befolkningen i ovennævnte Ejendom i
Aarhus Købstad

Regler

- 1) Dette Skema udfyldes eller besørgeres udfyldt af Ejeren, Viceværten eller andre Vedkommende, eller udfyldes ved Cirkulation blandt Ejendommens Beboere. — Paa Skemaet opføres de Familier og Personer, der findes i Huset, idet **Ordenen** er: Kælder, Stue o. s. v.
- 2) Hver Familie opføres for sig paa Skemaet, og saaledes at der lades en Linie Mellemrum aaben mellem hver Familie. **En Familie omfatter ogsaa Løgere, derimod ikke indlogerede Familier, foran og efter hvilke en Linie lades aaben.** Selvstændige Husstande paa 1 Person betragtes som „Familie“.
- 3) a) **Personer, der har fast Bopæl i Kommunen,** skal opføres paa Skemaets **Hovedliste** paa det Sted (Hus, Skib o. s. v.), hvor Bopælen er.
b) **Personer, der er midlertidigt fraværende** fra den faste Bopæl i Kommunen, opføres paa **Hovedlisten**, men der sættes i Rubrik 2 et **Frv.**, og i Rubrik 19 angives det Sted, hvor han midlertidigt opholder sig, eventuelt om han er paa Rejse.
c) **Personer, der som midlertidigt nærværende** opholdt sig i Husstanden, d. v. s. Personer, der ved Tællingen er fraværende fra deres faste Bopæl (den Kommune, i hvis Folkeregister de staar), samt Udlændinge paa Rejse, opføres paa **Tillægslisten paa Skemaets Bagside.**
- 4) I Henhold til Lov om Folkeregistre af 14. Marts 1924 er enhver Person pligtig til for sig og Medlemmerne af sin Husstand at meddele Oplysninger om: Fulde Navn, Køn, Stilling eller Erhverv, Bopæl, Fødselsaar, Fødselsdag og Fødested, Statsborgerforhold, ægteskabelig Stilling, Stilling i Husstanden m. v. (jfr. Lovens § 1). **Overtrædelser af Lovens Bestemmelser medfører Bødestraf** (Lovens § 12 jfr. § 8). De i Loven begærede Oplysninger gives ved Udfyldelse af Skemaet i Overensstemmelse med Rubrikkernes Overskrifter.
- 5) Inden- og udenlandske **Selskaber, Foreninger, Stiftelser, Institutioner** samt de **Personer** (ogsaa i Udlandet hjemmehørende), der helt eller delvis er Ejere eller Medejere af Ejendommen, eller som i denne har Forretningslokale, forsaavidt vedkommende Personer **ikke bor** i Aarhus Kommune, opføres paa **Tillægsskema I paa Skemaets Bagside.** Paa **Tillægsskema II** opføres alle indenbysboende Personer, der driver Forretning, Haandværk o. l. i Ejendommen.
- 6) **Flere Skemaer** vil kunne faas udleverede paa **Skattekontoret, Mejlgade 4. 1. Sal,** saafremt der paa det tilsendte Skema ikke er tilstrækkelig Plads til alle Ejendommens Beboere.

Anmærkning. For Anstalter til offentlig Brug (Hospitaler, Forsørgelsesanstalter, Fængsler, Kaserne o. s. v.) samt Hoteller o. l. udfyldes Skemaerne af Bestyrerne efter samme Regler som for private Ejendomme. Bestyrerens eller Opsynspersonalets særlige Husholdninger skal opføres for sig.

Optælling.

Mandkøn 19-16
Kvindkøn

Ialt Personer.

Husværten bedes drage Omsorg for, at nærværende

Liste udfyldes af Ejendommens Beboere saaledes,

at den kan være Værten i Hænde senest den 23.

Oktober, hvorefter den afhentes.

Midlertidigt nærværende, der har fast Bopæl andetsteds, opføres paa Skemaets Bagside.

HOVEDLISTE

82

1	2	3	4	5	6	7	8	9	10	11	12	13	14	15	16	17	18	19		
1) Forhus Kælder, Stue osv.; for de andrebygning- er, Sidehus osv., følges den samme Orden) 2) Sidehus 3) Mellem- bygning 4) Bagbyg- ning	Samtlige Personers fulde Navn. Ved Børn, endnu uden Navn, sættes „Dreng“ eller „Pige“. Midlertidigt nærværende Personer opføres ikke her, men paa Skemaets Bagside; derimod opføres midlertidigt fraværende. Efter disses Navne føjes „Frv.“. Hver Familie opføres for sig med en Linies Mellemrum mellem de enkelte Familier. Samtlige Fornavne i rigtig Rækkefølge. Det almindeligt benyttede underrettes.	Køn- net Mænd (M) Kvinder (K)	Fødsels- dag	Fødsels- aar	Fødested Der angives: København, Frederiksberg, Købstadsen eller Sognets og Amtets Navn For Personer født paa Færøerne eller i Grønland skrives henholdsvis Færø- erne og Grønland; for Personer født i Udlandet skrives vedkommende Lands Navn, f. Eks. Is- land, Sverige, Tyskland osv.	Statsborger- forhold Personer, der har dansk Indfødsret, skrives „dansk“; andre anføres her Navnet paa det Land, hvori de har Statsborger- ret (Island, Sve- rige, Tyskland, Forenede Stater o. s. v.)	Ekte- skab- lig Stil- ling Egtemænd (E) Kvinder (K) Ekte- loste (L) Separeret (S) Fuldst- ændret (F)	Stilling i Familien Husfader, Husmoder, Børn, Stægtning o. l. Hussistent, Tjeneste- kari og Logerende Hvor en Familie er indregistreret hos en anden Familie, angives dette særskilt ved Betegnelsen „Indregistreret Familie“. For den indregistrerede Familie Vedkom- mende anføres dog kun den paa sædvanlig Maade (Husfader, Husmoder osv.)	Erhverv eller Livsstilling Hvis nogen har flere Erhverv, anføres disse, Hovederhvervet først. Har Husmoderen eller Børnene særligt Erhverv, anføres disse. Man angiver udtrykkelig det Fag, man arbejder i, og Ens Stilling i Faget. Lever man hovedsagelig af Forbrug, privat Understøttelse, Alderrente, invalidrente, Fattighjælp, anføres dette, men tillige Erhvervet. Forhenværende Næringsdrivende o. l. sætter „f.v.“ foran tidligere Livsstilling.	Tele- fon Nr.	Her angives Arbejdsgiverens Navn for alle, der ikke driver selvstændigt Erhverv Har Husmoderen særligt Erhverv, angives ogsaa Arbejdsgiveren for hende.	Helaarlig Husleje af Beboel- seslejligheden	Hvis Flytning er sket i det sidste Aar, anføres her Bopæl 25. Oktober 1927. Ved Flytning udenbys fra angives Køb- stadens Navn eller Landkommunens Navn og Postadresse. Saafrømt Bopælen er den samme nu som 25. Oktober 1927, udfyldes Rubriken ikke.	Hvis Tillyfletning til Aarhus er sket siden 25. Oktbr. 1927 anføres her Datoen for Tillyfletningen.	Hvor undervises de paa denne Liste op- førte Børn mellem 6 og 14 Aar? Gaar de i en offentlig Skole, maas demnes Navn anføres. Gaar de i Privatskole, anføres Bestyrerens Navn. Hvis Børn over 7 Aar ikke søger Skole, maa Grunden hertil anføres.	Værnepligtsforhold (For Personer mellem 18 og 30 Aar) Et velkomment kasseret eller har en- holdt Afkøbspapir, bemærkes dette her, men Rullebetegnelsen skal alligevel angives.				Anmærkninger Herunder anføres for de midlertidigt fraværende (de i Rubr. 2 med Frv. mærkede) deres midlertidige Op- holdssted (nøjagtig Adresse). Endvidere andre Bemærkninger.
																Rullebetegnelse Ud- skriv- nings- kreds Længd Bog- stav Nummer				
Forhus	Lindbygd Einar William Emil Julius David	M. K.	9/5 1876	1889 1896	Fredensborg Rønde	Dansk D.	g. g.	Husfader Husmoder	Detailist Husmoder	6619	—	1500.	Johannesgade 30	—	—	—	—	—		
I Huse	Lindbygd Thomas Larsen Agnes Helene Esler Walter Friedrich Julie Annie Tom John Albert William	M. K. M. K. M. M.	14/1 9/10 4/6 2/3 15/2 2/1	1892 1897 1914 1915 1902 1905	Skjerve Aarhus Salborg Hobenhavn Aarhus Aarhus	✓ ✓ ✓ ✓ ✓ ✓	g. g. g. Børn Børn Børn	Husfader Husmoder Husmoder Børn Børn Børn	Markarbejder — — — — —	1/2 Rob. Frank Jensen	580.00	Falstergade 6 —	—	—	—	—	4 230 W 752			
I Sal.	Andersen Niels Henrik Helga Johanna Elsie Henny Niels Holger Niels	M. K. K. M.	23/8 17/2 14/4 14/4	1896 1896 1926 1928	Aarhus Aarhus Aarhus Aarhus	Dansk D. D. D.	g. g. g. Søn	Husfader Husmoder Søn Søn	Notarier — — —	Widbruno Dahl	900	Korsvangsgade 21 Helsingørsk 10-28	—	—	—	4 230 Ø 1036				
I Sal.	Pedersen Sørensen Niels Hera Johanna Marie Lage Stephansen	M. K. M.	20/8 20/6 2/10	1901 1899 1927	Skjerve Horsbølle Aarhus	Dansk D. D.	g. g. Søn	Husfader Husmoder Søn	Lagerist. — —	F. G. B.	620.00	Willersøgade 14	—	—	—	—	kasseret.			
II Sal.	Christensen Axel Sylvia Mathiasen Anne Lise Einar	M. K. K. M.	18/8 27/7 28/2 1/2	1901 1902 1925 1926	Skjerve Hobenhavn Hobenhavn Aarhus	Dansk D. D. D.	g. g. Søn Søn	Husfader Husmoder Søn Søn	Lagerforstander — — —	F. G. B.	620.00	Hjortensgade 40	—	—	—	3 99 R 7 kasseret.				
II Sal.	Petersen Albert Edward Henrik Mathias	M. K.	7/2 15/9	1870 1870	Skjerve Skjerve	Dansk D.	g. g.	Husfader Husmoder	— —	—	900	Løngaa (F.)	13/10 28	—	—	—	—			
III Sal.	Christensen Jens Maren Agna Lina Gurli	M. K. K. K.	27/7 27/1 3/9 27/1	1885 1891 1908 1918	Lundby Vejersø Aarhus Aarhus	Dansk D. D. D.	g. g. Søn Søn	Husfader Husmoder Søn Søn	Fabrikant — — —	—	900	Grønnevej 27 Grønnevej 74	—	—	—	Reservat Christiansen				
III Sal.	Jensen Høstgaard Alfred Carl Jensen Høstgaard Olga Margrethe Jensen Høstgaard Else Solveig Inng	M. K. K. K.	19/5 30/4 17/4 24/12	1897 1902 1922 1928	Aarhus Aarhus Aarhus Viby Lyng	Dansk D. D. D.	g. g. Søn Søn	Husfader Husmoder Søn Søn	Markarbejder — — —	Aarhus Skiftfogedkassen	620.00	H. S. Andersenvej 6 Roskilde	2/10 28	—	—	—	kasseret.			
III Sal.	Andersen Axel Marius Hanne Olivia Terese Vincenzo H. Flemming Vincent	M. K. K. K.	26/6 11/11 14/8 23/6	1896 1899 1918 1925	Aarhus Aarhus Aarhus Aarhus	Dansk D. D. D.	g. g. Søn Søn	Husfader Husmoder Søn Søn	Musikant — — —	—	800	Lindbyvej 3	—	—	—	4 230 H 267.				
III Sal.	Nielsen Otto Wilhelm Terka Kirstine	M. K.	24/7 1/10	1897 1900	Skjerve Skjerve	Dansk D.	g. g.	Husfader Husmoder	Tjener —	(B. Skjerve) Landsarkivarforstander	570.00	Jørgensgade 144	—	—	—	—	4. 253. P. 68 kasseret.			

TILLÆGSLISTE for de Personer, der er midlertidigt nærværende.

Kommu

Etage	Personernes fulde Navn Ved Børn, endnu uden Navn, sættes „Dreng“ eller „Pige“ (lovrigt som Hovedlistens Rubrik 2).	Kon- net <small>Mand- kon (M) Kvin- delkon (K)</small>	Fød- sels- dag	Fød- sels- aar	Fødested Der angives: København, Frederiksberg, Købstadens eller Sognets og Amtets Navn For Personer født paa Færøerne eller Grønland skrives henholdsvis Fær- øerne og Grønland; for Personer født i Udlandet skrives vedkommende Lands Navn, f. Eks. Is- land, Sverige, Tyskland osv.	Statsborger- forhold Personer, der har dansk Indfødsret, skrives: „dansk“; andre anføres her Navnet paa det Land, hvori de har Statsborger- ret (Island, Sve- rige, Tyskland, Forenede Stater o. s. v.)	Egte- skæ- belig Stil- ling <small>Ugift (U) Gift (G) Ekte- mand eller Ekte- kone (E) Sama- næst (S) Paa- skilt (P)</small>	Stilling i Hus- standen paa den faste Bopæl Der angives: Husfader, Hus- moder, Barn, Slægtning o. l. Medhjælper, Pensionær, Logerende o. l.	Erhverv eller Livsstilling Det maa af den angivne Livsstilling kunne ses om den paagældende er Principal eller Med- hjælper Forhenværende Nær- ingsdrivende o. l. sæt- ter „f.v.“ foran tidligere Livsstilling.	Her anføres, i hvilken Kommunes Folke- register den midl. nærværende er optaget samt Personens Adresse Er vedk. ikke optaget i et Register, anføres Grunden hertil (even- tuelt, at vedk. er bosat i Udlandet, hvis Navn da anføres her.)	Anmærk- ninger	
												1
I Sol	Dach. Signe Marie	K.	29	1907	Thorsager	Dansk	u	Slægting	Husselskud Thorsager			
II Sol	Skistenen Asta	K.	8/4	1910	Løngaalet	Dansk	u	Datter	Skistenen Løngaalet			ikke tilføjet til Løngaalet

Tillægsskema I.

Herpaa opføres alle inden- og udenlandske Selskaber, Foreninger, Stiftelser og Institutioner, der har Lokale i Ejendommen. Endvidere opføres her de Personer (herunder ogsaa i Udlandet hjemmehørende,) der er Ejere eller Medejere af Ejendommen, eller som i denne har Butik, Kontor, Værksted eller andet Forretningslokale, alt forsaavidt vedkommende Personer ikke bor i Aarhus Kommune.

Forhus, Sidehus o. s. v. Etage	Navn For Personer angives tillige Stand og Stilling. For Selskaber o. l. angives tillige Arten (Aktieselskab eller andet Selskab med begrænset Ansvar, Kommanditselskab, Andelselskab, For- brugsforening, Forsikringsforening, Kredit- forening, Hypotekforening, Sparekasse o. l.)	Tele- fon Nr.	Erhvervsvirksomheden Handels-, Fabriks-, Haandværks-, Bank-, Forsikringsvirksomhed osv. Læge, Sagfører, Entrepreneur, Beværter eller Virksomhed med Befordring af Personer og Gods, Ejer eller Medejere af Ejendommen.	Bopæl eller Hjemsted For Indlandets Vedkommende opgives vedkommende Kommune og den nærmere Adresse i Kommunen. For Udlandets Vedkommende opgives vedkommende Land.	Her angives Navn og Bopæl paa udenbys og udenlandske Selskabers eller Personers henværende Repræsentant.

Tillægsskema II.

Herpaa opføres alle indenbys boende Personer, som driver Forretning, Agentur, Haandværk o. l. i Ejendommen.

Forhus Sidehus osv. Etage	Firma Navn	Indehaverens Navn	Forretnings Branche	Telefon Nr.	Privat Bopæl
Forhus	Mindelstrup Andelsmøje	E. W. Lundbye	Meyerisøstalg		Vesterbrogade 82 Havn 1.0.

At samtlige Personer og Selskaber m. v., som har lejet Lejlighed eller Lokaler, bor eller driver Forretning i forannævnte Ejendom er optaget paa denne Liste, bevidnes.

Aarhus, den 22 Oktober 1928.

Ejers Navn: A. L. Hinge m. flue

Ejers Bopæl: Vesterbrogade No 80-1 h.

A. L. Hinge
Ejers eller Viceværtens Underskrift.

Folketællings-Skema Nr. 58

for Befolkningen i ovennævnte Ejendom i
Aarhus Købstad

Regler

1) Dette Skema udfyldes eller besørges udfyldt af Ejeren, Viceværten eller andre Vedkommende, eller udfyldes ved Cirkulation blandt Ejendommens Beboere. — Paa Skemaet opføres de Familier og Personer, der findes i Huset, idet **Ordenen** er: Kælder, Stue o. s. v.

2) Hver Familie opføres for sig paa Skemaet, og saaledes at der lades en Linies Mellemrum aaben mellem hver Familie. **En Familie omfatter ogsaa Logerende, derimod ikke indlogerede Familier**, foran og efter hvilke en Linie lades aaben. Selvstændige Husstande paa 1 Person betragtes som „Familie“.

3) a) **Personer, der har fast Bopæl i Kommunen**, skal opføres paa Skemaets **Hovedliste** paa det Sted (Hus, Skib o. s. v.), hvor Bopælen er.

b) **Personer, der er midlertidigt fraværende** fra den faste Bopæl i Kommunen, opføres paa **Hovedlisten**, men der sættes i Rubrik 2 et **Frv.**, og i Rubrik 19 angives det Sted, hvor han midlertidigt opholder sig, eventuelt om han er paa Rejse.

c) **Personer, der som midlertidigt nærværende** opholdt sig i Husstanden, d. v. s. Personer, der ved Tællingen er fraværende fra deres faste Bopæl (den Kommune, i hvis Folkeregister de staar), samt Udlændinge paa Rejse, opføres paa **Tillæglisten** paa Skemaets Bagside.

4) I Henhold til Lov om Folkeregistre af 14. Marts 1924 er enhver Person pligtig til for sig og Medlemmerne af sin Husstand at meddele Oplysninger om: Fulde Navn, Køn, Stilling eller Erhverv, Bopæl, Fødselsaar, Fødselsdag og Fødested, Statsborgerforhold, ægteskabelig Stilling, Stilling i Husstanden m. v. (jfr. Lovens § 1). **Overtrædelser af Lovens Bestemmelser medfører Bødestraf** (Lovens § 12 jfr. § 8). De i Loven begærede Oplysninger gives ved Udfyldelse af Skemaet i Overensstemmelse med Rubrikernes Overskrifter.

5) Inden- og udenlandske **Selskaber, Foreninger, Stiftelser, Institutioner** samt de **Personer** (ogsaa i Udlandet hjemmehørende), der helt eller delvis er Ejere eller Medejere af Ejendommen, eller som i denne har Forretningslokale, forsaavidt vedkommende Personer **ikke bor** i Aarhus Kommune, opføres paa **Tillægsskema I** paa Skemaets Bagside. Paa **Tillægsskema II** opføres alle indenbysboende Personer, der driver Forretning, Haandværk o. l. i Ejendommen.

6) **Fleere Skemaer** vil kunne faas udleverede paa **Skattekontoret, Mejlgade 4, 1. Sal**, saafremt der paa det tilsendte Skema ikke er tilstrækkelig Plads til alle Ejendommens Beboere.

Anmærkning. For Anstalter til offentlig Brug (Hospitalet, Forsørgelsesanstalter, Fængsler, Kaserner o. s. v.) samt Hoteller o. l. udfyldes Skemaerne af Bestyrerne efter samme Regler som for private Ejendomme. Bestyrerens eller Opsynspersonalets særlige Husholdninger skal opføres for sig.

Optælling.

Mandkøn 22-20
Kvindkøn ÷ 1

Ialt Personer.

Husværten bedes drage Omsorg for, at nærværende

Liste udfyldes af Ejendommens Beboere saaledes,

at den kan være Værten i Hænde senest den 23.

Oktober, hvorefter den afhentes.

Midlertidigt nærværende, **der har fast Bopæl andetsteds**, opføres paa Skemaets Bagside.

HOVEDLISTE 84

1) Forhus Kølder, Stue osv.; for de andre Bygning- er, Sidelus osv., følges den samme Orden)	Samtlige Personers fulde Navn. Ved Børn, endnu uden Navn, sættes "Dreng" eller "Pige". Midlertidigt nærværende Personer opføres ikke her, men paa Skemaets Bagside; derimod opføres midler- tidigt fraværende. Efter disses Navne føjes "Frv."	Kon- net	Fød- sels- dag	Fød- sels- aar	Fødested Der angives: København, Frederiksberg, Købstadsen eller Sognets og Antets Navn For Personer født paa Færøerne eller i Grønland skrives henholdsvis Færø- erne og Grønland; for	Statsborger- forhold	Egte- ska- belig Stil- ling	Stilling i Familien Husfader, Husmoder, Barn, Støgtning o. l. Hussassistent, Tjeneste- karl og Løgerende Hvor en Familie er indtegnet	Erhverv eller Livsstilling Hvis nogen har flere Erhverv, anføres disse, Hovederhvervet først. Har Husmoderen eller Datterne særligt Erhverv, anføres disse. Man angiver udtrykkelig det Fag, man arbejder i, og Ens Stilling i Faget. Lever man hovedsagelig af Forsøm-	Tele- fon Nr.	Her angives Arbejdsgiverens Navn for alle, der ikke driver selvstændigt Erhverv Her Husmoderen medfører	Helaarlig Husleje af Beboel- seslelle	Hvis Flytning er sket i det sidste Aar, anføres her Bopæl 25. Oktober 1927. Ved Flytning udenfor fra angives Køb- stadens Navn eller Landkommunens Navn og Postadresse	Hvis Tillytning til Aarhus er sket siden	Hvor undervises de paa denne Liste op- førte Børn mellem 6 og 14 Aar? Gaar de i en offentlig Skole, maas demnes Navn anføres. Gaarde i Privatskole.	Værnepligtsforhold (For Personer mellem 18 og 30 Aar) Er indkomende kassat eller har en- ligt Afkøbspapir, angives dato her, men Rullebetegnelse skal alligevel angives.			Anmærkninger Herunder anføres for de midlertidigt fraværende (de i Rubr. 2 med Frv. mærkede) deres midlertidige holdssted (indlydig Adresse). Endvidere andre Bemærkninger.
																Rullebetegnelse	Legd	Bog- stav	
1. Sal	Anders Johan Andersen	M.	18/1	1887	Lall	dansk	Husfader	Cigarhandler				4000	Treptergade 6						
	Thora Marie Andersen	K.	24/4	1885	"	"	Husmoder	"											
	Viggo Grøngård Andersen	M.	21/1	1912	Lorring	"	Husmoder	Ekspedient											
	Lund Grøngård Andersen	M.	2/7	1913	"	"	"	"											
	Is Grøngård Andersen	K.	6/4	1914	Aarhus	"	"	Barn											
	Ella Grøngård Andersen	K.	23/3	1922	"	"	"	"											
1. Sal	Karoly Tidahl Jensen	M.	27/12	1878	Larhiis	dansk	Husfader	Kirkerestorant				1600	Kejlgade 58 ^{te} Aarhus					4 230 0 394	
	Maren Tidahl Jensen	K.	13/7	1901	"	"	Husmoder	Lanefriseriinde											
	Jarna Tidahl Jensen	K.	20/10	1924	"	"	Barn	"											
	Tagey Christine Sørensen	K.	11/10	1903	Tilstrup	"	Husmoder	"											
1. Sal	Jens Wærnick Jensen	M.	19/6	1904	Kammerup	"	Husfader	Bagermester				3500	Kammerup	1/10 - 28					
	Mamma Andrea Jensen	K.	15/11	1905	Skive	"	Husmoder	"											
	Julius Pedersen	M.	5/11	1907	Hvorslev	"	Husmoder	"											
	Hans Kristian Jørgensen	M.	27/5	1908	Kammerup	"	Barn	"											
1. Sal	M. H. Handberg Jørgensen	M.	28/1	1895	Sundby	"	Husfader	Rejsmand				1500	O. Rønnevej 16	15/10 - 28				4 526 0 45	
	Ella Jørgensen	K.	4/6	1900	Odense	"	Husmoder	"											
	Preben Handberg Jørgensen	M.	10/5	1927	Aarhus	"	Barn	"											
	August Andersen	M.	14/5	1915	Aarhus	"	Husmoder	"											
3. Sal	Ch. H. Handberg Christensen	M.	7/6	1880	Mølby	"	Husfader	Kalkværksgaard				1500	Gjellerlandsvej 88	1/10 - 28					
	Eleonora Christensen	K.	27/7	1888	Ålborg	"	Husmoder	"											
	Hilja Christensen	K.	22/7	1917	Silkeborg	"	Barn	"											
	August Christensen	M.	5/7	1914	"	"	"	"											
4. Sal	Niels Sofus Jacobsen Bjerre	M.	18/3	1892	Ferring	"	Husfader	Artillerikaptein				1400	Nørregade 38 ^{te} Aarhus						
	Esther Christiane	K.	25/5	1895	København K.	"	Husmoder	fl. Conventsaugerinde											
	Jørgen	M.	22/10	1920	Skellervig	"	Barn	"											
4. Sal	Anders Pihl Olsen	M.	30/4	1897	Næstved	"	Husfader	Boghandler				1200	Vestergade 64 ^{te}						
	Emma Pihl Olsen	K.	4/3	1901	Odense	"	Husmoder	"											
	Anna Milaa Nielsen	K.	11/7	1905	Løngbøl	"	Husmoder	"											
3. Sal	Andreas Løvrand	M.	5/7	1887	Århus	"	Husfader	Assurant				1300	1. Sal Boulegade 7. a						
	Louise Løvrand	K.	7/9	1894	Brande	"	Husmoder	"											
	Gunnar Løvrand	M.	13/4	1915	Århus	"	Barn	"											
	Anton Berge Løvrand	M.	17/2	1916	Århus	"	Barn	"											
	Anders Erik Løvrand	M.	5/5	1923	Husserslev	"	Barn	"											
2. Sal	Mr. Lyneet Nielsen	M.	7/10	1885	Tøjby	"	Husfader	Ingénieur				1300	Møllegaardsvej 4 ^{te}						
	Marie Lyneet Nielsen	K.	29/9	1892	Tøjby	"	Husmoder	"											
	Annika Lyneet Nielsen	K.	13/5	1914	Lindby	"	Barn	"											
	Pis Lyneet Nielsen	K.	26/4	1919	Århus	"	"	"											
	Per Lyneet Nielsen	M.	13/10	1921	Århus	"	"	"											
1. Sal	Jens Holstmann	M.	29/6	1874	Vejbjerg	"	Husfader	Mekaniker				1300	Bakkevej 14 ^{te}						
	Amalie Holstmann	K.	4/9	1888	Vejbjerg	"	Husmoder	"											
	Ligil Holstmann	M.	19/9	1913	Århus	"	Løring	"											
	David Holstmann	M.	6/10	1922	Århus	"	Barn	"											

Folketællings-Skema Nr. 59

for Befolkningen i ovennævnte Ejendom i
Aarhus Købstad

Regler

- 1) Dette Skema udfyldes eller besørgeres udfyldt af Ejeren, Viceværtten eller andre Vedkommende, eller udfyldes ved Cirkulation blandt Ejendommens Beboere. — Paa Skemaet opføres de Familier og Personer, der findes i Huset, idet **Ordenen** er: Kælder, Stue o. s. v.
- 2) Hver Familie opføres for sig paa Skemaet, og saaledes at der lades en Linies Mellemrum aaben mellem hver Familie. **En Familie omfatter ogsaa Logerende, derimod ikke indlogerede Familier**, foran og efter hvilke en Linie lades aaben. Selvstændige Husstande paa 1 Person betragtes som „Familie“.
- 3) a) **Personer, der har fast Bopæl i Kommunen**, skal opføres paa Skemaets **Hovedliste** paa det Sted (Hus, Skib o. s. v.), hvor Bopælen er.
b) **Personer, der er midlertidigt fraværende** fra den faste Bopæl i Kommunen, opføres paa **Hovedlisten**, men der sættes i Rubrik 2 et **Frv.**, og i Rubrik 19 angives det Sted, hvor han midlertidigt opholder sig, eventuelt om han er paa Rejse.
c) **Personer, der som midlertidigt nærværende** opholdt sig i Husstanden, d. v. s. Personer, der ved Tællingen er fraværende fra deres faste Bopæl (den Kommune, i hvis Folkeregister de staar), samt Udlændinge paa Rejse, opføres paa **Tillægslisten paa Skemaets Bagside**.
- 4) I Henhold til Lov om Folkeregistre af 14. Marts 1924 er enhver Person pligtig til for sig og Medlemmerne af sin Husstand at meddele Oplysninger om: Fulde Navn, Køn, Stilling eller Erhverv, Bopæl, Fødselsaar, Fødselsdag og Fødested, Statsborgerforhold, ægteskabelig Stilling, Stilling i Husstanden m. v. (jfr. Lovens § 1). **Overtrædelser af Lovens Bestemmelser medfører Bødestraf** (Lovens § 12 jfr. § 8). De i Loven begærede Oplysninger gives ved Udfyldelse af Skemaet i Overensstemmelse med Rubrikkernes Overskrifter.
- 5) Inden- og udenlandske **Selskaber, Foreninger, Stiftelser, Institutioner** samt de **Personer** (ogsaa i Udlandet hjemmehørende), der helt eller delvis er Ejere eller Medejere af Ejendommen, eller som i denne har Forretningslokale, forsaavidt vedkommende Personer **ikke bor** i Aarhus Kommune, opføres paa **Tillægsskema I paa Skemaets Bagside**. Paa **Tillægsskema II** opføres alle indenbysboende Personer, der driver Forretning, Haandværk o. l. i Ejendommen.
- 6) **Fleere Skemaer** vil kunne faas udleverede paa **Skattekontoret, Mejlgade 4. 1. Sal**, saafremt der paa det tilsendte Skema ikke er tilstrækkelig Plads til alle Ejendommens Beboere.

Anmærkning. For Anstalter til offentlig Brug (Hospitaler, Forsørgelsesanstalter, Fængsler, Kaserner o. s. v.) samt Hoteller o. l. udfyldes Skemaerne af Bestyrerne efter samme Regler som for private Ejendomme. Bestyrerens eller Opsynspersonalets særlige Husholdninger skal opføres for sig.

Optælling.

Mandkøn / - /

Kvindkøn

Ialt Personer.

Husværtten bedes drage Omsorg for, at nærværende

Liste udfyldes af Ejendommens Beboere saaledes,

at den kan være Værtten i Hænde senest den 23.

Oktober, hvorefter den afhentes.

Midlertidigt nærværende, der har fast Bopæl andetsteds, opføres paa Skemaets Bagside.

HOVEDLISTE

<p>1) Forhus Kælder, Stue osv.; for de andre Bygning- er, Sidehus osv., følges den samme Orden)</p> <p>2) Sidehus</p> <p>3) Mellem- bygning</p> <p>4) Bagbyg- ning</p>	<p>Samtlige Personers fulde Navn. Ved Børn, endnu <i>uden Navn</i>, sættes „Dreng“ eller „Pige“. Midlertidigt <i>nærværende</i> Personer opføres ikke her, men paa Skemaets Bagside; derimod opføres <i>midler- tidigt fraværende</i>. Efter disses Navne føjes „Frv.“. Hver Familie opføres for sig med en Linies Mellemrum mellem de enkelte Familier. Samtlige Fornavne i rigtig Rækkefølge. Det almindeligt benyttede understreges.</p>	<p>Køn- net Mand- lig (M) Kvin- delig (K)</p>	<p>Fød- sels- dag</p>	<p>Fød- sels- aar</p>	<p>Fødested Der angives: <i>København, Frederiksberg, Købstadens eller Sognets og Amtets Navn</i> For Personer født paa Færøerne eller i Grønland skrives henholdsvis Færø- erne og Grønland; for Personer født i Udlandet skrives vedkommende Lands Navn, f. Eks. Is- land, Sverige, Tyskland osv.</p>	<p>Statsborger- forhold Personer, der har dansk Indfødsret, skrives „dansk“; andre anføres her Navnet paa det Land, hvori de har Statsborger- ret (Island, Sve- rige, Tyskland, Forenede Stater o. s. v.)</p>	<p>Egte- skab- lig Stil- ling Egen (E) Gift (G) Ekte- mand eller Kone (K) Børn (B) Før- ret (F) Præ- stet (P)</p>	<p>Stilling i Familien Husfader, Husmoder, Barn, Slægtning o. l. Husassistent, Tjeneste- karl og Logerende Hvor en Familie er indtegnet har en anden Familie, angives denne særskilt ved Indtegningen indtegnet Families Vedkom- mende angives Eng. Angives paa særligt Maade: Husfader, Husmoder osv.</p>	<p>Erhverv eller Livsstilling Hvis nogen har flere Erhverv, anføres disse, Hovederhvervet først. Har Husmoderen eller Egenen særligt Erhverv, anføres disse. Man angiver udtrykkeligt det Fag man arbejder i, og Ens Stilling i Faget. Lever man hovedsagelig af Familie- privat Understøttelse, Alderdoms- invalideret, Fattigheds, anføres dette, men tillige Erhvervet. Forhenværende Næringsdrivende an- føres „Frv.“ foran tidligere Livsstilling.</p>	<p>Tele- fon Nr.</p>	<p>Her angives Arbejdsgiverens Navn for alle, der ikke driver selvstændigt Erhverv Har Husmoderen særligt Erhverv, angives ogsaa Arbejdsgiveren for hende.</p>	<p>Helaarlig Huseje af Beboel- seslejlig- heden</p>	<p>Hvis Flytning er sket i det sidste Aar, anføres her Bopæl 25. Oktober 1927. Ved Flytning udenbys fra angives Køb- stadens Navn eller Landkommunens Navn og Postadresse. Saaframt Bopælen er den samme nu som 25. Oktober 1927, udfyldes Rubriken ikke.</p>	<p>Hvis Tilflytning til Aarhus er sket siden 25. Oktbr. 1927 anføres her Datoen for Tilflytningen.</p>	<p>Hvor undervises de paa denne Liste op- førte Børn mellem 6 og 14 Aar? Gaar de i en offentlig Skole, maas dennes Navn anføres. Gaar de i Privatskole, anføres Bestyrerens Navn. Hvis Børn over 7 Aar ikke søger Skole, maas Grunden hertil anføres.</p>	<p>Dødsdato (D) Børn d. v. s. Børn betragtes som levende, med undtagelse af de, som er døde inden den 1. Oktbr. 1927. Aarsdag d. v. s. i Familien, eller den tid- ligere Bopæls- sted. (A) Sindssyg (S)</p>	<p>Værnepligtsforhold (For Personer mellem 18 og 36 Aar) Er vedkommende <i>ansætt</i> eller har er- holdt <i>Afskedspas</i>, bemærkes dette her, med <i>Rullebetegnelse</i> sket alligevel angives. Rullebetegnelse Ud- skriv- nings- kreds</p>	<p>Anmærkninger Herunder anføres for de midlertidigt fraværende (de i Rubr. 2 med Frv. mærkede) deres midlertidige Op- holdsted (sojagtig Adresse). Endvidere andre Bemærkninger.</p>
<p>Forhus</p>	<p>Ivan Aage Niels Thomsen Wilhelmine Appelt</p>	<p>M</p>	<p>19/4 2/3</p>	<p>1906 1878</p>	<p>Grenaa Aarhus</p>	<p>dansk u. dansk u.</p>		<p>Bigashandler p. Lauridsen</p>	<p>7279</p>		<p>500</p>	<p>Galatheaegade 27 B Fr.</p>						

TILLÆGSLISTE for de Personer, der er midlertidigt nærværende.

Etage	Personernes fulde Navn	Kønnet	Fødselsdag	Fødselsaar	Fødested	Statsborgerforhold	Erteskabelig Stilling	Stilling i Husstanden paa den faste Bopæl	Erhverv eller Livsstilling	Her anføres, i hvilken Kommunes Folke-register den midl. nærværende er optaget samt Personens Adresse	Anmærkninger
1	2	3	4	5	6	7	8	9	10	11	12

Tillægsskema I. Herpaa optøres alle inden- og udenlandske Selskaber, Foreninger, Stiftelser og Institutioner, der har Lokale i Ejendommen. Endvidere optøres her de Personer (herunder ogsaa i Udlandet hjemmehørende.) der er Ejere eller Medejere af Ejendommen, eller som i denne har Butik, Kontor, Værksted eller andet Forretningslokale, alt forsaavidt vedkommende Personer ikke bor i Aarhus Kommune.

Forhus, Sidehus o. s. v. Etage	Navn	Telefon Nr.	Erhvervsvirksomheden	Bopæl eller Hjemsted	Her angives Navn og Bopæl paa udenbys og udenlandske Selskabers eller Personers hævarende Repræsentant.

Tillægsskema II. Herpaa optøres alle indenbys boende Personer, som driver Forretning, Agentur, Haandværk o. l. i Ejendommen.

Forhus Sidehus osv. Etage	Firma Navn	Indehaverens Navn	Forretnings Branche	Telefon Nr.	Privat Bopæl
Forhus	Kigayon. Millian	J. Piv Christensen	Tobak	7279	Vestergade 1.
	Wassersøe Frels' Caff' Messum Eklund	Wassersøe Pedersen	Udvalgt, Optøj	6098	Vestergade 25 ^A III
Bagl.	Skilkefabrikken Royal	Jon Madsen	Skilke	6425	Vestergade 25 ^A I

At samtlige Personer og Selskaber m. v., som har lejet Lejlighed eller Lokaler, bor eller driver Forretning i forannævnte Ejendom er optaget paa denne Liste, bevidnes.

Aarhus, den 26/10 1928. Ejerens Navn: Fru Thiel Ejerens Bopæl: Gionnegade

Ejerens eller Viceværtens Underskrift.

Folketællings-Skema Nr. 60

for Befolkningen i ovennævnte Ejendom i
Aarhus Købstad

Regler

- 1) Dette Skema udfyldes eller besørges udfyldt af Ejeren, Viceværten eller andre Vedkommende, eller udfyldes ved Cirkulation blandt Ejendommens Beboere. — Paa Skemaet opføres de Familier og Personer, der findes i Huset, idet **Ordnen** er: Kælder, Stue o. s. v.
- 2) Hver Familie opføres for sig paa Skemaet, og saaledes at der lades en Linies Mellemrum aaben mellem hver Familie. **En Familie omfatter ogsaa Logerende, derimod ikke indlogerede Familier**, foran og efter hvilke en Linie lades aaben. Selvstændige Husstande paa 1 Person betragtes som „Familie“.
- 3) a) **Personer, der har fast Bopæl i Kommunen**, skal opføres paa Skemaets **Hovedliste** paa det Sted (Hus, Skib o. s. v.), hvor Bopælen er.
b) **Personer, der er midlertidigt fraværende** fra den faste Bopæl i Kommunen, opføres paa **Hovedlisten**, men der sættes i Rubrik 2 et **Frv.**, og i Rubrik 19 angives det Sted, hvor han midlertidigt opholder sig, eventuelt om han er paa Rejse.
c) **Personer, der som midlertidigt nærværende** opholdt sig i Husstanden, d. v. s. Personer, der ved Tællingen er fraværende fra deres faste Bopæl (den Kommune, i hvis Folkeregister de staar), samt Udlændinge paa Rejse, opføres paa **Tillægslisten paa Skemaets Bagside**.
- 4) I Henhold til Lov om Folkeregistre af 14. Marts 1924 er enhver Person pligtig til for sig og Medlemmerne af sin Husstand at meddele Oplysninger om: Fulde Navn, Køn, Stilling eller Erhverv, Bopæl, Fødselsaar, Fødselsdag og Fødested, Statsborgerforhold, ægteskabelig Stilling, Stilling i Husstanden m. v. (jfr. Lovens § 1). **Overtrædelser af Lovens Bestemmelser medfører Bødestraf** (Lovens § 12 jfr. § 8). De i Loven begærede Oplysninger gives ved Udfyldelse af Skemaet i Overensstemmelse med Rubrikkernes Overskrifter.
- 5) Inden- og udenlandske **Selskaber, Foreninger, Stiftelser, Institutioner** samt de **Personer** (ogsaa i Udlandet hjemmehørende), der helt eller delvis er Ejere eller Medejere af Ejendommen, eller som i denne har Forretningslokale, forsaavidt vedkommende Personer **ikke bor** i Aarhus Kommune, opføres paa **Tillægsskema I paa Skemaets Bagside**. Paa **Tillægsskema II** opføres alle indenbysboende Personer, der driver Forretning, Haandværk o. l. i Ejendommen.
- 6) **Fleere Skemaer** vil kunne faas udleverede paa **Skattekontoret, Mejlgade 4. 1. Sal**, saafremt der paa det tilsendte Skema ikke er tilstrækkelig Plads til alle Ejendommens Beboere.

Anmærkning. For Anstalter til offentlig Brug (Hospitaler, Forsørgelsesanstalter, Fængsler, Kaserner o. s. v.) samt Hoteller o. l. udfyldes Skemaerne af Bestyrerne efter samme Regler som for private Ejendomme. Bestyrerens eller Opsynspersonalets særlige Husholdninger skal opføres for sig.

Optælling.

Mandkon 10-11

Kvindekon

Ialt Personer.

Husværten bedes drage Omsorg for, at nærværende

Liste udfyldes af Ejendommens Beboere saaledes,

at den kan være Værten i Hænde senest den 23.

Oktober, hvorefter den afhentes.

Midlertidigt nærværende, **der har fast Bopæl andetsteds**, opføres paa Skemaets Bagside.

HOVEDLISTE ³

1	2	3	4	5	6	7	8	9	10	11	12	13	14	15	16	17	18	19	
1) Forhus Kølder, Stue osv.; for de andre flytning- er, Sidehus osv., følges den samme Orden) 2) Sidehus 3) Mellem- bygning 4) Bagbyg- ning	Samtlige Personers fulde Navn. Ved Børn, endnu uden Navn, sættes „Dreng“ eller „Pige“. Midlertidigt nærværende Personer opføres ikke her, men paa Skemaets Bagside; derimod opføres midler- tidigt fraværende. Efter disses Navne føjes „Frv.“. Hver Familie opføres for sig med en Linies Mellemrum mellem de enkelte Familier. Samtlige Fornavne i rigtig Rækkefølge. Det almindeligt benyttede understreges.	Kon- net	Fød- sels- dag	Fød- sels- aar	Fødested Der angives: København, Frederiksberg, Købstadens eller Sognets og Amtets Navn For Personer født paa Færøerne eller i Grønland skrives henholdsvis Færø- erne og Grønland; for Personer født i Udlandet skrives vedkommende Lands Navn, f. Eks. Is- land, Sverige, Tyskland osv.	Statsborger- forhold	Ekte- skab- lig Stil- ling	Stilling i Familien	Erhverv eller Livsstilling Hvis nogen har flere Erhverv, anføres disse, Hovederhvervet først. Har Husmoderen eller Børnene særligt Erhverv, anføres disse. Man angiver udtrykkelig det Fag, man arbejder i, og Eens Stilling i Faget. Lever man hovedsagelig af Formue privat Understøttelse, Alderdom, Invaliderente, Fattighedslo, indføres dette, men tillige Erhvervet. Forhenværende Næringsdrivende an- føres „f.v.“ foran tidligere Livsstilling.	Tele- fon Nr.	Her angives Arbejdsgiverens Navn for alle, der ikke driver selvstændigt Erhverv Har Husmoderen særligt Erhverv, angives ogsaa Arbejdsgiveren for hende.	Helaarlig Husleje af Beboel- seslejlig- heden	Hvis Flytning er sket i det sidste Aar, anføres her Bopæl 25. Oktober 1927. Ved Flytning udenbys fra angives Køb- stadens Navn eller Landkommunens Navn og Postadresse. Saaframt Bopælen er den samme nu som 25. Oktober 1927, udfyldes Rubriken ikke.	Hvis Tillytning til Aarhus er sket siden 25. Oktbr. 1927 anføres her Datoen for Tillytningen.	Hvor undervises de paa denne Liste op- førte Børn mellem 6 og 14 Aar? Gaar de i en offentlig Skole, maas demnes Navn anføres. Gaar de i Privatskole, anføres Bestyrerens Navn. Hvis Børn over 7 Aar ikke søger Skole, maa Grunden herfor anføres.	Værnepligtsforhold (For Personer mellem 18 og 36 Aar) Er vedkommende kasseret eller har ar- bejdsforhold, anføres dette her, men Rullebetegnelse skal alligevel angives.			Anmærkninger Herunder anføres for de midlertidigt fraværende (de i Rubr. 2 med Frv. mærkede) deres midlertidige Op- holdssted (medagtig Adresse). Endvidere andre Bemærkninger.
																Rullebetegnelse			
Forhus 1. et Sal. 1. v.	Nils Thomas Lindhard	M.	27/8	1877	Narhús	d.	G	Husfader	Mallemøllevej 1849			1100- med Værelse							
	Anna Lindhard	K.	29/3	1877	"	-	G	Husmoder	"										
	Viggo Lindhard	M.	19/9	1907	"	-	U	Søn	Arbejdsfor- samlings- forening af yngre Kunstudøvere							4	230	Y	119
	Gerda Lindhard	K.	15/4	1911	"	-	U	Datter	"										
Sidehus 1. et Sal. 1. v.	Carl Frederik Emil Lindhard	M.	8/11	1895	"	-	G	Slagbøying	farve Mallemøllevej										
	Mari Mathine Rasmussen	K.	1/6	1877	Skarhús	d.	U	Husmoder	Lyngvej			300			Naldemangsgade				
	Kans Carl Ritskov	M.	8/12	1919	Skarhús	d.	U	Søn	"										
Forhus 2. et Sal.	Ans Petrus Kirstine Nielsen	K.	8/6	1869	Hallundrup	d.	G	Husmoder	"			475							
	Olga Marie Christensen	K.	4/1	1893	Aarhus	"	G	Fatter	Telefonistinde	1/2 fjedsk Telefon									
	Pre Christian Petersgaard Nielsen	M.	28/3	1901	"	"	U	Søn	Stomme	Arbejdsfor- samlings- forening									
	Emil Rudolph Petersgaard Nielsen	M.	17/11	1907	"	"	"	"	Centralmønstret	1/4 fjedsk Telefon									
	Orla Rasmus Petersgaard Nielsen	M.	4/11	1911	"	"	"	"	Skoleleder	"					Real-skolen Huskegade				
	Ans Mathine Petersgaard	K.	22/1	1844	Hallundrup	"	G	Slagbøying	Aldersrente										
Sidehus 1. et Sal. 1. v.	Johanne Marie Sørbød	K.	1/12	1878	Skive	d.	U	Husmoder	Trindagshøjvej 1857			1800- med Værelse							
	Christiane Sofie Skovsgaard	K.	13/9	1876	Skarhús	d.	G	Husmoder	Guldringvej 1203			1150							
	Mathilde Skovsgaard	K.	8/3	1879	"	"	G	Husmoder	"										
	Sofie Skovsgaard	K.	27/2	1910	"	"	U	Datter	"										
	John Jensen	M.	5/11	1861	Hallundrup	d.	G	Husfader	Kontorbetjent	Opbehold Kommunens Regnskabskontor		400							
	Anton Laurik Carl Jensen	M.	4/12	1886	Skarhús	"	U	Søn	Tegner	"									
	Laura Mathine Jensen	K.	16/6	1889	"	"	"	Datter	Invaliderente	"									
	Anna Mathine Jensen	K.	27/4	1891	"	"	"	"	Lyngvej	"									

10
11

TILLÆGSLISTE for de Personer, der er midlertidigt nærværende.

Etage	Personernes fulde Navn	Kønnet	Fødselsdag	Fødselsaar	Fødested Der angives: <i>København, Frederiksberg, Købstadens eller Sognets og Amtets Navn</i> For Personer født paa Færoerne eller Grønland skrives henholdsvis Færoerne og Grønland; for Personer født i Udlandet skrives vedkommende Lands Navn, f. Eks. Island, Sverige, Tyskland osv.	Statsborgerforhold Personer, der har dansk Indfødsret, skriver: „dansk“; andre anfører her Navnet paa det Land, hvori de har Statsborgerret (Island, Sverige, Tyskland, Forenede Stater o. s. v.)	Egteskablig Stilling Egilt (C) Gin (D) Ekskonstret (E) Sejersret (F) Fraskilt (F)	Stilling i Husstanden paa den faste Bopæl Der angives: Husfader, Husmoder, Barn, Slægtning o. l. Medhjælper, Pensionær, Logerende o. l.	Erhverv eller Livsstilling Det maas af den angivne Livsstilling kunne ses om den pangældende er Principal eller Medhjælper Forbenværende Næringsdrivende o. l. sætter „liv.“ for tidligere Livsstilling.	Her anfores, i hvilken Kommunes Folke-register den midl. nærværende er optaget samt Personens Adresse Er vedk. ikke optaget i et Register, anføres Grunden hertil (eventuelt, at vedk. er bosat i Udlandet, hvis Navn da anfores her.)	Anmærkninger
1	2	3	4	5	6	7	8	9	10	11	12

Tillægsskema I. Herpaa opføres alle inden- og udenlandske Selskaber, Foreninger, Stiftelser og Institutioner, der har Lokale i Ejendommen. Endvidere opføres her de Personer (herunder ogsaa i Udlandet hjemmehørende.) der er Ejere eller Medejerere af Ejendommen, eller som denne har Butik, Kontor, Værksted eller andet Forretningslokale, alt *forsaavidt* vedkommende Personer ikke bor i Aarhus Kommune.

Forhus, Sidehus o. s. v. Etage	Navn For Personer angives tillige Stand og Stilling. For Selskaber o. l. angives tillige Arten (Aktieselskab eller andet Selskab med begrænset Ansvar, Kommanditselskab, Andelselskab, Forbrugsforening, Forsikringsforening, Kredittorening, Hypotekforening, Sparekasse o. l.)	Telefon Nr.	Erhvervsvirksomheden Handels-, Fabriks-, Haandværks-, Bank-, Forsikringsvirksomhed osv. Løge, Sagfører, Entreprenør, Beværter eller Virksomhed med Befordring af Personer og Gods, Ejer eller Medejer af Ejendommen.	Bopæl eller Hjemsted For Indlandets Vedkommende opgives vedkommende Kommune og den nærmere Adresse i Kommunen. For Udlandets Vedkommende opgives vedkommende Land.	Her angives Navn og Bopæl paa udenbys og udenlandske Selskabers eller Personers herværende Repræsentant.
Sidehus	M. Th. Hinshard	3032	Harpunefabrikation & Jern	København, Nyhavnsmag. 18	
Forhus	Lars Friis' Eft. G. Nielsen & Sønner	2057	Livsvarehandel	Sjælland, Esbjerg. 14	

Tillægsskema II. Herpaa opføres alle indenbys boende Personer, som driver Forretning, Agentur, Haandværk o. l. i Ejendommen.

Forhus Sidehus osv. Etage	Firma Navn	Indehaverens Navn	Forretnings Branche	Telefon Nr.	Privat Bopæl
Sidehus	M. Th. Hinshard	M. Th. Hinshard	Maldefærdig	1549	Vesterbyvej 3 ^I
Forhus	A. Røbers Eft.	Johanne Vorbeck	Trikotagef.	1851	Vesterbyvej 3 st.
	Christians Ringvej	Chr. Peter Ringvej	Gissemvej	1203	Vesterbyvej 3. I.
	Jensen & Johnsen Eft.	P. Beck	Farverhandel	106-360	Herluf Trølling 3
	Hans Friis Eft.	H. W. Nielsen	Livsvarehandel	2084	Estuergade 14 Sletten
	E. Puchrat	E. Puchrat	Agentur	275	Nisserisgade 12 ^I
	F. P. Hansen	F. P. Hansen	Kartmager	1604	Bastningsgade 16

At samtlige Personer og Selskaber m. v., som har lejet Lejlighed eller Lokaler, bor eller driver Forretning i forannævnte Ejendom er optaget paa denne Liste, bevidnes.

Aarhus, den 23 Oktober 1928.
 Ejerens Navn: Otto Mønsted
 Ejerens Bopæl: Vesterbyvej 11
 for Otto Mønsted Otto Mønsted
 Ejerens eller Viceværtens Underskrift.

Folketællings-Skema Nr. 61

for Befolkningen i ovennævnte Ejendom i
Aarhus Købstad

Regler

- 1) Dette Skema udfyldes eller besøres udfyldt af Ejeren, Viceværtten eller andre Vedkommende, eller udfyldes ved Cirkulation blandt Ejendommens Beboere. — Paa Skemaet opføres de Familier og Personer, der findes i Huset, idet **Ordenen** er: Kælder, Stue o. s. v.
- 2) Hver Familie opføres for sig paa Skemaet, og saaledes at der lades en Linies Mellemrum aaben mellem hver Familie. **En Familie omfatter ogsaa Logerende, derimod ikke indlogerede Familier, foran og efter hvilke en Linie lades aaben.** Selvstændige Husstande paa 1 Person betragtes som „Familie“.
- 3) a) **Personer, der har fast Bopæl i Kommunen,** skal opføres paa Skemaets **Hovedliste** paa det Sted (Hus, Skib o. s. v.), hvor Bopælen er.
b) **Personer, der er midlertidigt fraværende** fra den faste Bopæl i Kommunen, opføres paa **Hovedlisten**, men der sættes i Rubrik 2 et **Frv.**, og i Rubrik 19 angives det Sted, hvor han midlertidigt opholder sig, eventuelt om han er paa Rejse.
c) **Personer, der som midlertidigt nærværende** opholdt sig i Husstanden, d. v. s. Personer, der ved Tællingen er fraværende fra deres faste Bopæl (den Kommune, i hvis Folkeregister de staar), samt Udlændinge paa Rejse, opføres paa **Tillægslisten paa Skemaets Bagside.**
- 4) I Henhold til Lov om Folkeregistre af 14. Marts 1924 er enhver Person pligtig til for sig og Medlemmerne af sin Husstand at meddele Oplysninger om: Fulde Navn, Køn, Stilling eller Erhverv, Bopæl, Fødselsaar, Fødselsdag og Fødested, Statsborgerforhold, ægteskabelig Stilling, Stilling i Husstanden m. v. (jfr. Lovens § 1). **Overtrædelser af Lovens Bestemmelser medfører Bødestraf** (Lovens § 12 jfr. § 8). De i Loven begærede Oplysninger gives ved Udfyldelse af Skemaet i Overensstemmelse med Rubrikernes Overskrifter.
- 5) Inden- og udenlandske **Sejskaber, Foreninger, Stiftelser, Institutioner** samt de **Personer** (ogsaa i Udlandet hjemmehørende), der helt eller delvis er Ejere eller Medejere af Ejendommen, eller som i denne har Forretningslokale, forsaavidt vedkommende Personer **ikke bor** i Aarhus Kommune, opføres paa **Tillægsskema I paa Skemaets Bagside.** Paa **Tillægsskema II** opføres alle indenbysboende Personer, der driver Forretning, Haandværk o. l. i Ejendommen.
- 6) **Fleere Skemaer** vil kunne faas udleverede paa **Skattekontoret, Mejlgade 4, 1. Sal,** saafremt der paa det tilsendte Skema ikke er tilstrækkelig Plads til alle Ejendommens Beboere.

Anmærkning. For Anstalter til offentlig Brug (Hospitaler, Forsørgelsesanstalter, Fængsler, Kaserner o. s. v.) samt Hoteller o. l. udfyldes Skemaerne af Bestyrerne efter samme Regler som for private Ejendomme. Bestyrerens eller Opsynspersonalets særlige Husholdninger skal opføres for sig.

Optælling.

Mandkon

Kvindekon.

Ialt

Personer.

Husværtten bedes drage Omsorg for, at nærværende

Liste udfyldes af Ejendommens Beboere saaledes,

at den kan være Værtten i Hænde senest den 23.

Oktober, hvorefter den afhentes.

Midlertidigt nærværende, **der har fast Bopæl andetsteds,** opføres paa Skemaets Bagside.

TILLÆGSLISTE for de Personer, der er midlertidigt nærværende.

Etage	Personernes fulde Navn Ved Børn, endnu uden Navn, sættes „Dreng“ eller „Pige“ (Iøvrigt som Hovedlistens Rubrik 2).	Kon- net Mand- ken (M) Kvin- deken (K)	Fød- sels- dag	Fød- sels- aar	Fødested Der angives: København, Frederiksberg, Købstadens eller Sognets og Amtets Navn For Personer født paa Færoerne eller Grønland skrives henholdsvis Fær- oerne og Grønland; for Personer født i Udlandet skrives vedkommende Lands Navn, f. Eks. Is- land, Sverige, Tyskland osv.	Statsborger- forhold Personer, der har dansk Indfødsret, skrives: „dansk“; andre anføres her Navnet paa det Land, hvori de har Statsborger- ret (Island, Sve- rige, Tyskland, Forenede Stater o. s. v.)	Egte- ska- bellig Stil- ling Ugift (U) Gift (G) Ekte- mand eller Ekte- kone (E) Sepa- reret (S) Pra- skilt (P)	Stilling i Hus- standen paa den faste Bopæl Der angives: Husfader, Hus- moder, Barn, Slægting o. l. Medhjælper, Pensionær, Logerende o. l.	Erhverv eller Livsstilling Det maas af den angivne Livsstilling kunne ses om den paagældende er Principal eller Med- hjælper Forbenværende Næ- ringsdrivende o. l. sæt- ter „flv.“ foran tidligere Livsstilling.	Her anføres, i hvilken Kommunes Folke- register den midl. nærværende er optaget samt Personens Adresse Er vedk. ikke optaget i et Register, anføres Grunden hertil (event- uelt, at vedk. er bosat i Udlandet, hvis Navn da anføres her.)	Anmærk- ninger
1	2	3	4	5	6	7	8	9	10	11	12
2	Herman Albertsen	K	7/10	1904	Aarhøus	Domake	G	Hjemsiddende	Kontordama	Aarhøus	
	Jørn Albertsen	H.	27/4	18	København	Domake	U	Barn			
	Poul Albertsen	H.	24/8	19	København	Domake	U	Barn			
	omfikk paa Kancelli										
										St. Hianu Florida U. S. A.	

Tillægsskema I.

Herpaa opføres alle inden- og udenlandske Selskaber, Foreninger, Stiftelser og Institutioner, der har Lokale i Ejendommen. Endvidere opføres her de Personer (herunder ogsaa i Udlandet hjemmehørende,) der er Ejere eller Medejere af Ejendommen, eller som i denne har Butik, Kontor, Værksted eller andet Forretningslokale, alt forsaavidt vedkommende Personer ikke bor i Aarhus Kommune.

Forhus, Sidehus o. s. v. Etage	Navn For Personer angives tillige Stand og Stilling. For Selskaber o. l. angives tillige Arten (Aktieselskab eller andet Selskab med begrænset Ansvar, Kommanditselskab, Andelselskab, For- brugsforening, Forsikringsforening, Kredit- forening, Hypotekforening, Sparekasse o. l.)	Tele- fon Nr.	Erhvervsvirksomheden Handels-, Fabriks-, Haandværks-, Bank-, Forsikringsvirksomhed osv. Løge, Sagfører, Entrepreneur, Beværter eller Virksomhed med Befordring af Personer og Gods, Ejer eller Medejere af Ejendommen.	Bopæl eller Hjemsted For Indlandets Vedkommende opgives vedkommende Kommune og den nærmere Adresse i Kommunen. For Udlandets Vedkommende opgives vedkommende Land.	Her angives Navn og Bopæl paa udenbys og udenlandske Selskabers eller Personers henværende Repræsentant.
Baghus	Otto Monsted %	3032	marquisefabrikation. Ejv	Købn. Agoulesgade 13	

Tillægsskema II.

Herpaa opføres alle indenbys boende Personer, som driver Forretning, Agentur, Haandværk o. l. i Ejendommen.

Forhus Sidehus osv Etage	Firma Navn	Indehaverens Navn	Forretnings Branche	Telefon Nr.	Privat Bopæl
Forhus	„Aranea“ %	Hed. Holgersen	Blomsterfor.	293	Pøtorgsgade 66 St
	Anne Nielsen	Anne Kløvel	Proteinsmedning	6160	Luissegade 32 II
	W. Kairer	W. Kairer	Bandage	577	Kystvej 55. II
	S. Kannegaard	S. A. Kannegaard	Relikvieshandl.	2710	Købnegade 4-5 I
	Sigrid Rydbergs Bk.	Esk. S. Kairer	Fotografisk atelier	7698	Købnegade 4-5 II

At samtlige Personer og Selskaber m. v., som har lejet Lejlighed eller Lokaler, bor eller driver Forretning i foranævnte Ejendom er optaget paa denne Liste, bevidnes.

Aarhus, den 23. Oktober 1928.

Ejers Navn: Otto Monsted %

Ejers Bopæl: Købnegade 13

for Otto Monsted
Ejers eller Viceværtens Underskrift.

Folketællings-Skema Nr. 62

for Befolkningen i ovennævnte Ejendom i
Aarhus Købstad

Regler

- 1) Dette Skema udfyldes eller besørges udfyldt af Ejeren, Viceværten eller andre Vedkommende, eller udfyldes ved Cirkulation blandt Ejendommens Beboere. — Paa Skemaet opføres de Familier og Personer, der findes i Huset, idet **Ordenen** er: Kælder, Stue o. s. v.
- 2) Hver Familie opføres for sig paa Skemaet, og saaledes at der lades en Linie Mellemrum aaben mellem hver Familie. **En Familie omfatter ogsaa Løgende, derimod ikke indlogerede Familier**, foran og efter hvilke en Linie lades aaben. Selvstændige Husstande paa 1 Person betragtes som „Familie“.
- 3) a) **Personer, der har fast Bopæl i Kommunen**, skal opføres paa Skemaets **Hovedliste** paa det Sted (Hus, Skib o. s. v.), hvor Bopælen er.
b) **Personer, der er midlertidigt fraværende** fra den faste Bopæl i Kommunen, opføres paa **Hovedlisten**, men der sættes i Rubrik 2 et **Frv.**, og i Rubrik 19 angives det Sted, hvor han midlertidigt opholder sig, eventuelt om han er paa Rejse.
c) **Personer, der som midlertidigt nærværende** opholdt sig i Husstanden, d. v. s. Personer, der ved Tællingen er fraværende fra deres faste Bopæl (den Kommune, i hvis Folkeregister de staar), samt Udlændinge paa Rejse, opføres paa **Tillægslisten paa Skemaets Bagside**.
- 4) I Henhold til Lov om Folkeregistre af 14. Marts 1924 er enhver Person pligtig til for sig og Medlemmerne af sin Husstand at meddele Oplysninger om: Fulde Navn, Køn, Stilling eller Erhverv, Bopæl, Fødselsaar, Fødselsdag og Fødested, Statsborgerforhold, ægteskabelig Stilling, Stilling i Husstanden m. v. (jfr. Lovens § 1). **Overtrædelser af Lovens Bestemmelser medfører Bødestraf** (Lovens § 12 jfr. § 8). De i Loven begærede Oplysninger gives ved Udfyldelse af Skemaet i Overensstemmelse med Rubrikkernes Overskrifter.
- 5) Inden- og udenlandske **Selskaber, Foreninger, Stiftelser, Institutioner** samt de **Personer** (ogsaa i Udlandet hjemmehørende), der helt eller delvis er Ejere eller Medejere af Ejendommen, eller som i denne har Forretningslokale, forsaavidt vedkommende Personer **ikke bor** i Aarhus Kommune, opføres paa **Tillægsskema I paa Skemaets Bagside**. Paa **Tillægsskema II** opføres alle indenbysboende Personer, der driver Forretning, Haandværk o. l. i Ejendommen.
- 6) **Fleere Skemaer** vil kunne faas udleverede paa **Skattekontoret, Mejlgade 4, 1. Sal**, saafremt der paa det tilsendte Skema ikke er tilstrækkelig Plads til alle Ejendommens Beboere.

Anmærkning. For Anstalter til offentlig Brug (Hospitaller, Forsørgelsesanstalter, Fængsler, Kaserner o. s. v.) samt Hoteller o. l. udfyldes Skemaerne af Bestyrerne efter samme Regler som for private Ejendomme. Bestyrerens eller Opsynspersonalets særlige Husholdninger skal opføres for sig.

Optælling. Husværten bedes drage Omsorg for, at nærværende
Mandkon 2-5- Liste udfyldes af Ejendommens Beboere saaledes,
Kvindekon. at den kan være Værten i Hænde senest den 23.
Ialt Personer. Oktober, hvorefter den afhentes.

Midlertidigt nærværende, **der har fast Bopæl andetsteds**, opføres paa Skemaets Bagside.

Folketællings-Skema Nr. 63

for Befolkningen i ovennævnte Ejendom i
Aarhus Købstad

Regler

- 1) Dette Skema udfyldes eller besørges udfyldt af Ejeren, Viceværten eller andre Vedkommende, eller udfyldes ved Cirkulation blandt Ejendommens Beboere. — Paa Skemaet opføres de Familier og Personer, der findes i Huset, idet **Ordenen** er: Kælder, Stue o. s. v.
- 2) Hver Familie opføres for sig paa Skemaet, og saaledes at der lades en Linies Mellemrum aaben mellem hver Familie. **En Familie omfatter ogsaa Logerende, derimod ikke indlogerede Familier**, foran og efter hvilke en Linie lades aaben. Selvstændige Husstande paa 1 Person betragtes som „Familie“.
- 3) a) **Personer, der har fast Bopæl i Kommunen**, skal opføres paa Skemaets **Hovedliste** paa det Sted (Hus, Skib o. s. v.), hvor Bopælen er.
- b) **Personer, der er midlertidigt fraværende** fra den faste Bopæl i Kommunen, opføres paa **Hovedlisten**, men der sættes i Rubrik 2 et **Frv.**, og i Rubrik 19 angives det Sted, hvor han midlertidigt opholder sig, eventuelt om han er paa Rejse.
- c) **Personer, der som midlertidigt nærværende** opholdt sig i Husstanden, d. v. s. Personer, der ved Tællingen er fraværende fra deres faste Bopæl (den Kommune, i hvis Folkeregister de staar), samt Udlændinge paa Rejse, opføres paa **Tillægslisten paa Skemaets Bagside**.
- 4) I Henhold til Lov om Folkeregistre af 14. Marts 1924 er enhver Person pligtig til for sig og Medlemmerne af sin Husstand at meddele Oplysninger om: Fulde Navn, Køn, Stilling eller Erhverv, Bopæl, Fødselsaar, Fødselsdag og Fødested, Statsborgerforhold, ægteskabelig Stilling, Stilling i Husstanden m. v. (jfr. Lovens § 1). **Overtrædelser af Lovens Bestemmelser medfører Bødestraf** (Lovens § 12 jfr. § 8). De i Loven begærede Oplysninger gives ved Udfyldelse af Skemaet i Overensstemmelse med Rubrikkernes Overskrifter.
- 5) Inden- og udenlandske **Selskaber, Foreninger, Stiftelser, Institutioner** samt de **Personer** (ogsaa i Udlandet hjemmehørende), der helt eller delvis er Ejere eller Medejere af Ejendommen, eller som i denne har Forretningslokale, forsaavidt vedkommende Personer **ikke bor** i Aarhus Kommune, opføres paa **Tillægsskema I paa Skemaets Bagside**. Paa **Tillægsskema II** opføres alle indenbysboende Personer, der driver Forretning, Haandværk o. l. i Ejendommen.
- 6) **Flere Skemaer** vil kunne faas udleverede paa **Skattekontoret, Mejlgade 4, 1. Sal**, saafremt der paa det tilsendte Skema ikke er tilstrækkelig Plads til alle Ejendommens Beboere.

Anmærkning. For Anstalter til offentlig Brug (Hospitaler, Forsørgelsesanstalter, Fængsler, Kaserne o. s. v.) samt Hoteller o. l. udfyldes Skemaerne af Bestyrerne efter samme Regler som for private Ejendomme. Bestyrerens eller Opsynspersonalets særlige Husholdninger skal opføres for sig.

Optælling.

Mandkøn	
Kvindkøn	
Ialt	

Personer.

Husværten bedes drage Omsorg for, at nærværende
Liste udfyldes af Ejendommens Beboere saaledes,
at den kan være Værten i Hænde senest den 23.

Oktober, hvorefter den afhentes.

Midlertidigt nærværende, **der har fast Bopæl andetsteds**, opføres paa Skemaets Bagside.

Folketællings-Skema Nr. 64

for Befolkningen i ovennævnte Ejendom i Aarhus Købstad

Regler

1) Dette Skema udfyldes eller besørges udfyldt af Ejeren, Viceværten eller andre Vedkommende, eller udfyldes ved Cirkulation blandt Ejendommens Beboere. — Paa Skemaet opføres de Familier og Personer, der findes i Huset, idet **Ordenen** er: Kælder, Stue o. s. v.

2) Hver Familie opføres for sig paa Skemaet, og saaledes at der lades en Linie Mellemrum aaben mellem hver Familie. **En Familie omfatter ogsaa Logerende, derimod ikke indlogerede Familier**, foran og efter hvilke en Linie lades aaben. Selvstændige Husstande paa 1 Person betragtes som „Familie“.

3) a) **Personer, der har fast Bopæl i Kommunen**, skal opføres paa Skemaets **Hovedliste** paa det Sted (Hus, Skib o. s. v.), hvor Bopælen er.

b) **Personer, der er midlertidigt fraværende** fra den faste Bopæl i Kommunen, opføres paa **Hovedlisten**, men der sættes i Rubrik 2 et **Frv.**, og i Rubrik 19 angives det Sted, hvor han midlertidigt opholder sig, eventuelt om han er paa Rejse.

c) **Personer, der som midlertidigt nærværende** opholdt sig i Husstanden, d. v. s. Personer, der ved Tællingen er fraværende fra deres faste Bopæl (den Kommune, i hvis Folkeregister de staar), samt Udlændinge paa Rejse, opføres paa **Tillægslisten paa Skemaets Bagside**.

4) I Henhold til Lov om Folkeregistre af 14. Marts 1924 er enhver Person pligtig til for sig og Medlemmerne af sin Husstand at meddele Oplysninger om: Fulde Navn, Køn, Stilling eller Erhverv, Bopæl, Fødselsaar, Fødselsdag og Fødested, Statsborgerforhold, ægteskabelig Stilling, Stilling i Husstanden m. v. (jfr. Lovens § 1). **Overtrædelser af Lovens Bestemmelser medfører Bødestraf** (Lovens § 12 jfr. § 8). De i Loven begærede Oplysninger gives ved Udfyldelse af Skemaet i Overensstemmelse med Rubrikkernes Overskrifter.

5) Inden- og udenlandske **Selskaber, Foreninger, Stiftelser, Institutioner** samt de **Personer** (ogsaa i Udlandet hjemmehørende), der helt eller delvis er Ejere eller Medejere af Ejendommen, eller som i denne har Forretningslokale, forsaavidt vedkommende Personer **ikke bor** i Aarhus Kommune, opføres paa **Tillægsskema I paa Skemaets Bagside**. Paa **Tillægsskema II** opføres alle indenbysboende Personer, der driver Forretning, Haandværk o. l. i Ejendommen.

6) **Flere Skemaer** vil kunne faas udleverede paa **Skattekontoret, Mejlgade 4. 1. Sal**, saafremt der paa det tilsendte Skema ikke er tilstrækkelig Plads til alle Ejendommens Beboere.

Anmærkning. For Anstalter til offentlig Brug (Hospitaller, Forsørgelsesanstalter, Fængsler, Kaserner o. s. v.) samt Hoteller o. l. udfyldes Skemaerne af Bestyrelserne efter samme Regler som for private Ejendomme. Bestyrelserens eller Opsynspersonalets særlige Husholdninger skal opføres for sig.

Optælling.

Mandkøn
Kvindkøn
Ialt Personer.

Husværten bedes drage Omsorg for, at nærværende
Liste udfyldes af Ejendommens Beboere saaledes,
at den kan være Værten i Hænde senest den 23.

Oktober, hvorefter den afhentes.

Midlertidigt nærværende, der har fast Bopæl andetsteds, opføres paa Skemaets Bagside.

TILLÆGSLISTE for de Personer, der er midlertidigt nærværende.

Etage	Personernes fulde Navn	Konnet	Fødselsdag	Fødselsaar	Fødested	Statsborgerforhold	Egteskablig Stilling	Stilling i Husstanden paa den faste Bopæl	Erhverv eller Livsstilling	Her anføres, i hvilken Kommunes Folke-register	Anmærkninger
	Ved Børn, endnu uden Navn, sættes „Dreng“ eller „Pige“ (øvrigt som Hovedlistens Rubrik 2).				Der angives: København, Frederiksberg, Købstadens eller Sognets og Amtets Navn For Personer født paa Færøerne eller Grønland skrives henholdsvis Færøerne og Grønland; for Personer født i Udlandet skrives vedkommende Lands Navn, f. Eks. Island, Sverige, Tyskland osv.	Personer, der har dansk Indfødsret, skriver: „dansk“; andre anfører her Navnet paa det Land, hvori de har Statsborgerret (Island, Sverige, Tyskland, Forenede Stater o. s. v.)	Egteskablig Stilling (1) Gift (2) Ugift (3) Enkelt eller (4) Ekte (5) Separeret (6) Fraskilt (7)	Der angives: Husfader, Husmoder, Barn, Slægtning o. l. Medhjælper, Pensionær, Logerende o. l.	Det maa af den angivne Livsstilling kunne ses om den paagældende er Principal eller Medhjælper Forhenværende Næringsdrivende o. l. sættes „f.v.“ foran tidligere Livsstilling.	Her anføres, i hvilken Kommunes Folke-register den midl. nærværende er optaget samt Personens Adresse Er vedk. ikke optaget i et Register, anføres Grunden hertil (eventuelt, at vedk. er bosat i Udlandet, hvis Navn da anføres her.)	
1	2	3	4	5	6	7	8	9	10	11	12

Tillægsskema I.

Herpaa opføres alle inden- og udenlandske Selskaber, Foreninger, Stiftelser og Institutioner, der har Lokale i Ejendommen. Endvidere opføres her de Personer (herunder ogsaa i Udlandet hjemmehørende,) der er Ejere eller Medejere af Ejendommen, eller som denne har Butik, Kontor, Værksted eller andet Forretningslokale, alt forsaavidt vedkommende Personer ikke bor i Aarhus Kommune.

Forhus, Sidehus o. s. v. Etage	Navn	Telefon Nr.	Erhvervsvirksomheden	Bopæl eller Hjemsted	Her angives Navn og Bopæl paa udenbys og udenlandske Selskabers eller Personers herværende Representant.
	For Personer angives tillige Stand og Stilling. For Selskaber o. l. angives tillige Arten (Aktieselskab eller andet Selskab med begrænset Ansvar, Kommanditselskab, Andelselskab, Foreningsforening, Forsikringsforening, Kreditforening, Hypotekforening, Sparekasse o. l.)		Handels-, Fabriks-, Haandværks-, Bank-, Forsikringsvirksomhed osv. Læge, Sagfører, Entreprenør, Beværter eller Virksomhed med Befordring af Personer og Gods, Ejer eller Medejer af Ejendommen.	For Indlandets Vedkommende opgives vedkommende Kommune og den nærmere Adresse i Kommunen. For Udlandets Vedkommende opgives vedkommende Land.	
Forhus Sidehus m. v.	Otto Mønsted 28	3032	Handelsvirksomhed, Ejer	København, Capenskegade 18	

Tillægsskema II.

Herpaa opføres alle indenbys boende Personer, som driver Forretning, Agentur, Haandværk o. l. i Ejendommen.

Forhus Sidehus osv. Etage	Firma Navn	Indehaverens Navn	Forretnings Branche	Telefon Nr.	Privat Bopæl

At samtlige Personer og Selskaber m. v., som har lejet Lejlighed eller Lokaler, bor eller driver Forretning i forannævnte Ejendom er optaget paa denne Liste, bevidnes.

Aarhus, den 23. Oktober 1928.

Ejers Navn:

Otto Mønsted 28

Ejers Bopæl:

København 18

for Otto Mønsted

Ejers eller Viceværts Underskrift.

Folketællings-Skema Nr. 65

for Befolkningen i ovennævnte Ejendom i
Aarhus Købstad

Regler

1) Dette Skema udfyldes eller besørges udfyldt af Ejeren, Viceværten eller andre Vedkommende, eller udfyldes ved Cirkulation blandt Ejendommens Beboere. — Paa Skemaet opføres de Familier og Personer, der findes i Huset, idet **Ordenen** er: Kælder, Stue o. s. v.
2) Hver Familie opføres for sig paa Skemaet, og saaledes at der lades en Linies Mellemrum aaben mellem hver Familie. **En Familie omfatter ogsaa Logerende, derimod ikke indlogerede Familier**, foran og efter hvilke en Linie lades aaben. Selvstændige Husstande paa 1 Person betragtes som „Familie“.

3) a) **Personer, der har fast Bopæl i Kommunen**, skal opføres paa Skemaets **Hovedliste** paa det Sted (Hus, Skib o. s. v.), hvor Bopælen er.

b) **Personer, der er midlertidigt fraværende** fra den faste Bopæl i Kommunen, opføres paa **Hovedlisten**, men der sættes i Rubrik 2 et **Frv.**, og i Rubrik 19 angives det Sted, hvor han midlertidigt opholder sig, eventuelt om han er paa Rejse.

c) **Personer, der som midlertidigt nærværende** opholdt sig i Husstanden, d. v. s. Personer, der ved Tællingen er fraværende fra deres faste Bopæl (den Kommune, i hvis Folkeregister de staar), samt Udlændinge paa Rejse, opføres paa **Tillægslisten** paa Skemaets Bagside.

4) I Henhold til Lov om Folkeregistre af 14. Marts 1924 er enhver Person pligtig til for sig og Medlemmerne af sin Husstand at meddele Oplysninger om: Fulde Navn, Køn, Stilling eller Erhverv, Bopæl, Fødselsaar, Fødselsdag og Fødested, Statsborgerforhold, ægteskabelig Stilling, Stilling i Husstanden m. v. (jfr. Lovens § 1). **Overtrædelser af Lovens Bestemmelser medfører Bødestraf** (Lovens § 12 jfr. § 8). De i Loven begærede Oplysninger gives ved Udfyldelse af Skemaet i Overensstemmelse med Rubrikkernes Overskrifter.

5) Inden- og udenlandske **Selskaber, Foreninger, Stiftelser, Institutioner** samt de **Personer** (ogsaa i Udlandet hjemmehørende), der helt eller delvis er Ejere eller Medejere af Ejendommen, eller som i denne har Forretningslokale, forsaavidt vedkommende Personer **ikke bor** i Aarhus Kommune, opføres paa **Tillægsskema I** paa Skemaets Bagside. Paa **Tillægsskema II** opføres alle indenbysboende Personer, der driver Forretning, Haandværk o. l. i Ejendommen.

6) **Fleere Skemaer** vil kunne faas udleverede paa **Skattekontoret, Mejlgade 4. 1. Sal**, saafremt der paa det tilsendte Skema ikke er tilstrækkelig Plads til alle Ejendommens Beboere.

Anmærkning. For Anstalter til offentlig Brug (Hospitaller, Forsørgelsesanstalter, Fængsler, Kaserner o. s. v.) samt Hoteller o. l. udfyldes Skemaerne af Bestyrerne efter samme Regler som for private Ejendomme. Bestyrerens eller Opsynspersonalets særlige Husholdninger skal opføres for sig.

Optælling.

Mandkon 6-10

Kvindekon

Ialt Personer.

Husværten bedes drage Omsorg for, at nærværende

Liste udfyldes af Ejendommens Beboere saaledes,

at den kan være Værten i Hænde senest den 23.

Oktober, hvorefter den afhentes.

Midlertidigt nærværende, der har fast Bopæl andetsteds, opføres paa Skemaets Bagside.

HOVEDLISTE

15/17

1	2	3	4	5	6	7	8	9	10	11	12	13	14	15	16	17	18	19	
Forhus Kølder, Stue osv.; for de andre Bygning- er, Sidehus osv., følges den samme Orden)	Samtlige Personers fulde Navn. Ved Børn, endnu uden Navn, sættes „Dreng“ eller „Pige“. Midlertidigt nærværende Personer opføres ikke her, men på Skemaets Bagside; derimod opføres midler- tidigt fraværende. Efter disses Navne føjes „Frv.“. Hver Familie opføres for sig med en Linies Mellemrum mellem de enkelte Familier. Samtlige Fornavne i rigtig Rækkefølge. Det almindeligt benyttede understreges.	Køn- net Mand (M) Kvinde (K)	Fød- sels- dag	Fød- sels- aar	Fødested Der angives: København, Frederiksberg, Købstadens eller Sognets og Amtets Navn For Personer født på Færøerne eller i Grønland skrives henholdsvis Færø- erne og Grønland; for Personer født i Udlandet skrives vedkommende Lands Navn, f. Eks. Is- land, Sverige, Tyskland osv.	Statsborger- forhold Personer, der har dansk Indfødsret, skrives „dansk“; andre anføres her Navnet på det Land, hvori de har Statsborger- ret (Island, Sver- rige, Tyskland, Forenede Stater o. s. v.)	Ægte- skab- lig Stil- ling Egen (E) Gift (G) Eks- tra- kon- tra- kt (EK) Sæ- son- vært (S) Før- skift (F)	Stilling i Familien Husfader, Husmoder, Barn, Sægtning o. L. Husassistent, Tjeneste- karl og Logerende Hver en Familie er tidligere helt en anden Familie, angives altså særskilt ved Børns fødsel indkommet Familie. For den indkomende Familie Vedkom- mende anføres dog den tidligere indkomende Familie: Husfader, Husmoder osv.	Erhverv eller Livsstilling Hvis nogen har flere Erhverv, anføres disse, Hovederhvervet først. Har Husmoderen eller Barnene særligt Erhverv, anføres disse. Man angiver udtrykkeligt det Fag, man arbejder i, og Eens Stilling i Faget. Lever man hovedsagelig af Formuen, privat Understøttelse, Alderdoms- invaliditet, Fattighjælp, anføres dette, men tillige Erhvervet. Førhenværende Næringsdrivende o. L. sættes „Frv.“ foran tidligere Livsstilling.	Tele- fon Nr.	Her angives Arbejdsgiverens Navn for alle, der ikke driver selvstændigt Erhverv Har Husmoderen særligt Erhverv, angives ogsaa Arbejdsgiveren for hende.	Helaarlig Husleje af Beboel- seslejlig- heden	Hvis Flytning er sket i det sidste Aar, anføres her Bopæl 25. Oktober 1927. Ved Flytning udenbys fra angives Køb- stadens Navn eller Landkommunens Navn og Postadresse. Saaframt Bopælen er den samme nu som 25. Oktober 1927, udfyldes Rubriken ikke.	Hvis Tilflytning til Aarhus er sket siden 25. Oktbr. 1927 anføres her Datoen for Tilflytningen.	Hvor undervises de paa denne Liste op- førte Børn mellem 6 og 14 Aar? Gaar de i en offentlig Skole, angives dennes Navn anføres. Gaar de i Privatskole, anføres Bestyrerens Navn. Hvis Børn over 7 Aar ikke søger Skole, maa Grunden herfor anføres.	Dødsdato (D) Blind (B) 4. v. s. v. totalt konstat. Sygdom, eller som „Ikke konstat.“ angives ikke paa formu- deligt grund med Hjælp (H) Aandssvag (A) 4. v. s. v. Følgesyg- dom eller den til- hørende Bredens (A) Sindssyg (S)	Værnepligtsforhold (For Personer mellem 18 og 36 Aar) Er indkomende Kasseret eller har er- holdt Afkøbspapir, anføres dette her, men Rullebetegnelsen skal alligevel angives. Rullebetegnelse Ud- skriv- nings- kreds	Anmærkninger Herunder anføres for de midlertidigt fraværende (de i Rubr. 2 med Frv. mærkede) deres midlertidige Op- holdssted (nogetlig Adresse). Endvidere andre Bemærkninger.	
I Sal	Kirstine Bach	K.	29/1	1878	Dalby Gårde, Sønderjylland	Dansk	U	Husmoder	Blaustrøget	1157									
I Sal	Anne Georgine Kaller	K.	21/6	1845	Vester, København	Dansk	G	Kaller				500.-							
I Sal	Ellise Mathilde Caroline Taa	K.	15/9	1873	Næstved	Dansk	G	Kaller											
I Sal	Mads Christian Skude	M.	14/5	82	Narhous	Dansk	K	Kulstof	Kasmand	341		600.-							
I Sal	Birthe Marie Skude	K.	8/3	81	Hille Rung	Dansk	K	Kulstof											
I Sal	Jørgen Bering Skude	M.	8/11	1915	Narhous	Dansk	K	Barn											
II Sal	Maren Mathia Michelsen	K.	10/12	1878	Brøndby Tømr.	Dansk	K	Husmoder				600.-							
II Sal	Mathia Mathine Michelsen	K.	1/1	1883	Brøndby	Dansk	K	Husmoder											
II Sal	Emmy Michelsen	K.	4/10	1881	Brøndby	Dansk	K	Husmoder											
II Sal	Jørgen Emanuel Michelsen	M.	2/5	1870	"	Dansk	G	Husfader	Statsfører										
II Sal	Olfo Christian Ludvig Holte	M.	20/9	74	"	Dansk	G	Husfader	Byggeskriver										
II Sal	Louise Marie Holte	K.	14/4	81	"	Dansk	G	Husmoder											
II Sal	Hakon Gustav Holte	M.	29/1	1911	"	Dansk	K	Søn											
III Sal	Ellen Marie Jensen Vejle	K.	24/7	1901	København	Dansk	K	Husmoder											
III Sal	Ellen Christene Holten	K.	4/6	1899	København	Dansk	K	Husmoder											
III Sal	Ernst Schawo Nielsen	M.	30/3	1892	Narhous	Dansk	K	Installatør		536		360					4 230 H. 113	Kasseret.	

6/10

TILLÆGSLISTE for de Personer, der er midlertidigt nærværende.

Etage	Personernes fulde Navn <i>Ved Børn, endnu uden Navn, sættes „Dreng“ eller „Pige“ (løvrigt som Hovedlistens Rubrik 2).</i>	Kønnet <i>Mand (M), Kvinde (K)</i>	Fødselsdag	Fødselsaar	Fødested <i>Der angives: København, Frederiksberg, Købstadens eller Sognets og Amtets Navn. For Personer født paa Færøerne eller Grønland skrives henholdsvis Færøerne og Grønland; for Personer født i Udlandet skrives vedkommende Lands Navn, f. Eks. Island, Sverige, Tyskland osv.</i>	Statsborgerforhold <i>Personer, der har dansk Indfødsret, skriver: „dansk“; andre anfører her Navnet paa det Land, hvori de har Statsborgerret (Island, Sverige, Tyskland, Forenede Stater o. s. v.)</i>	Egteskabelig Stilling <i>C (C), G (G), E (E), S (S), P (P)</i>	Stilling i Husstanden paa den faste Bopæl <i>Der angives: Husfader, Husmoder, Barn, Slægtning o. l. Medhjælper, Pensionær, Logerende o. l.</i>	Erhverv eller Livsstilling <i>Det maa af den angivne Livsstilling kunne ses om den paagældende er Principal eller Medhjælper. Forbenværende Næringsdrivende o. l. sættes „fhv.“ foran tidligere Livsstilling.</i>	Her anføres, i hvilken Kommunes Folke-register den midl. nærværende er optaget samt Personens Adresse <i>Er vedk. ikke optaget i et Register, anføres Grunden hertil (eventuelt, at vedk. er bosat i Udlandet, hvis Navn da anføres her.)</i>	Anmærkninger
1	2	3	4	5	6	7	8	9	10	11	12

Tillægsskema I. Herpaa opføres alle inden- og udenlandske Selskaber, Foreninger, Stiftelser og Institutioner, der har Lokale i Ejendommen. Endvidere opføres her de Personer (herunder ogsaa i Udlandet hjemmehørende,) der er Ejere eller Medejere af Ejendommen, eller som i denne har Butik, Kontor, Værksted eller andet Forretningslokale, alt *forsaavidt* vedkommende Personer ikke bor i Aarhus Kommune.

Forhus, Sidehus o. s. v. Etage	Navn <i>For Personer angives tillige Stand og Stilling. For Selskaber o. l. angives tillige Arten (Aktieselskab eller andet Selskab med begrænset Ansvar, Kommanditselskab, Andelselskab, Forbrugsforening, Forsikringsforening, Kreditforening, Hypotekforening, Sparekasse o. l.)</i>	Telefon Nr.	Erhvervsvirksomheden <i>Handels-, Fabriks-, Haandværks-, Bank-, Forsikringsvirksomhed osv. Løge, Sagsfører, Entreprenør, Beværter eller Virksomhed med Befordring af Personer og Gods, Ejer eller Medejere af Ejendommen.</i>	Bopæl eller Hjemsted <i>For Indlandets Vedkommende opgives vedkommende Kommune og den nærmere Adresse i Kommunen. For Udlandets Vedkommende opgives vedkommende Land.</i>	Her angives Navn og Bopæl paa udenbys og udenlandske Selskabers eller Personers hervedvarende Repræsentant.

Tillægsskema II. Herpaa opføres alle indenbys boende Personer, som driver Forretning, Agentur, Haandværk o. l. i Ejendommen.

Forhus Sidehus osv. Etage	Firma Navn	Indehaverens Navn	Forretnings Branche	Telefon Nr.	Privat Bopæl
	<i>Hustine Bach</i>	<i>Hustine Bach</i>	<i>Blomster</i>	<i>1157</i>	
	<i>Marius Nielsen & Søn</i>	<i>E. Schaw Nielsen</i>	<i>Elektrik</i>	<i>536</i>	
	<i>Østvalle</i>	<i>Østvalle</i>	<i>Bageri</i>	<i>116</i>	
	<i>W. E. Ahrens</i>	<i>W. E. Ahrens</i>	<i>Medikeri</i>		<i>Vestergade 21</i>

At samtlige Personer og Selskaber m. v., som har lejet Lejlighed eller Lokaler, bor eller driver Forretning i forannævnte Ejendom er optaget paa denne Liste, bevidnes.

Aarhus, den 24/10 1928.
 Ejerens Navn: Østvalle Ejerens Bopæl: Vestergade 15-17
 Ejerens eller Viceværtens Underskrift: Østvalle

Folketællings-Skema Nr. 66

for Befolkningen i ovennævnte Ejendom i
Aarhus Købstad

Regler

1) Dette Skema udfyldes eller besørges udfyldt af Ejeren, Viceværten eller andre Vedkommende, eller udfyldes ved Cirkulation blandt Ejendommens Beboere. — Paa Skemaet opføres de Familier og Personer, der findes i Huset, idet **Ordenen** er: Kælder, Stue o. s. v.

2) Hver Familie opføres for sig paa Skemaet, og saaledes at der lades en Linies Mellemrum aaben mellem hver Familie. **En Familie omfatter ogsaa Logerende, derimod ikke indlogerede Familier**, foran og efter hvilke en Linie lades aaben. Selvstændige Husstande paa 1 Person betragtes som „Familie“.

3) a) **Personer, der har fast Bopæl i Kommunen**, skal opføres paa Skemaets **Hovedliste** paa det Sted (Hus, Skib o. s. v.), hvor Bopælen er.

b) **Personer, der er midlertidigt fraværende** fra den faste Bopæl i Kommunen, opføres paa **Hovedlisten**, men der sættes i Rubrik 2 et **Frv.**, og i Rubrik 19 angives det Sted, hvor han midlertidigt opholder sig, eventuelt om han er paa Rejse.

c) **Personer, der som midlertidigt nærværende** opholdt sig i Husstanden, d. v. s. Personer, der ved Tællingen er fraværende fra deres faste Bopæl (den Kommune, i hvis Folkeregister de staar), samt Udlændinge paa Rejse, opføres paa **Tillægslisten paa Skemaets Bagside**.

4) I Henhold til Lov om Folkeregistre af 14. Marts 1924 er enhver Person pligtig til for sig og Medlemmerne af sin Husstand at meddele Oplysninger om: Fulde Navn, Køn, Stilling eller Erhverv, Bopæl, Fødselsaar, Fødselsdag og Fødested, Statsborgerforhold, ægteskabelig Stilling, Stilling i Husstanden m. v. (jfr. Lovens § 1). **Overtrædelser af Lovens Bestemmelser medfører Bødestraf** (Lovens § 12 jfr. § 8).

De i Loven begærede Oplysninger gives ved Udfyldelse af Skemaet i Overensstemmelse med Rubrikkernes Overskrifter.

5) Inden- og udenlandske **Selskaber, Foreninger, Stiftelser, Institutioner** samt de **Personer** (ogsaa i Udlandet hjemmehørende), der helt eller delvis er Ejere eller Medejere af Ejendommen, eller som i denne har Forretningslokale, forsaavidt vedkommende Personer **ikke bor** i Aarhus Kommune, opføres paa **Tillægsskema I paa Skemaets Bagside**. Paa **Tillægsskema II** opføres alle indenbysboende Personer, der driver Forretning, Haandværk o. l. i Ejendommen.

6) **Fleere Skemaer** vil kunne faas udleverede paa **Skattekontoret, Mejlgade 4, 1. Sal**, saafremt der paa det tilsendte Skema ikke er tilstrækkelig Plads til alle Ejendommens Beboere.

Anmærkning. For Anstalter til offentlig Brug (Hospitalet, Forsørgelsesanstalter, Fængsler, Kaserner o. s. v.) samt Hoteller o. l. udfyldes Skemaerne af Bestyrerne efter samme Regler som for private Ejendomme. Bestyrerens eller Opsynspersonalets særlige Husholdninger skal opføres for sig.

Husværten bedes drage Omsorg for, at nærværende

Liste udfyldes af Ejendommens Beboere saaledes,

at den kan være Værten i Hænde senest den 23.

Oktober, hvorefter den afhentes.

Optælling.

Mandkon. 5-7

Kvindekon.

Ialt Personer.

Midlertidigt nærværende, der har fast Bopæl andetsteds, opføres paa Skemaets Bagside.

TILLÆGSLISTE for de Personer, der er midlertidigt nærværende.

Etage	Personernes fulde Navn	Kønnet	Fødselsdag	Fødselsaar	Fødested Der angives: <i>København, Frederiksberg, Købstadens eller Sognets og Amtets Navn</i> For Personer født paa Færøerne eller Grønland skrives henholdsvis Færøerne og Grønland; for Personer født i Udlandet skrives vedkommende Lands Navn, f. Eks. Island, Sverige, Tyskland osv.	Statsborgerforhold Personer, der har dansk Indfødsret, skriver: „dansk“; andre anfører her Navnet paa det Land, hvori de har Statsborgerret (Island, Sverige, Tyskland, Forenede Stater o. s. v.)	Egteskabelig Stilling Ugift (U), Gift (G), Enke (E), Separeret (S), Vidskilt (V)	Stilling i Husholdningen paa den faste Bopæl Der angives: Hustader, Husmoder, Barn, Slægtning o. l. Medhjælper, Pensionær, Løgende o. l.	Erhverv eller Livsstilling Det maa af den angivne Livsstilling kunne ses om den paagældende er Principal eller Medhjælper Forbenværende Næringsdrivende o. l. sætter „flv.“ foran tidligere Livsstilling.	Her anføres, i hvilken Kommunes Folke-register den midl. nærværende er optaget samt Personens Adresse Er vedk. ikke optaget i et Register, anføres Grunden her til (eventuelt, at vedk. er bosat i Udlandet, hvis Navn da anføres her.)	Anmærkninger
1	2	3	4	5	6	7	8	9	10	11	12

Tillægsskema I.

Herpaa opføres alle inden- og udenlandske Selskaber, Foreninger, Stiftelser og Institutioner, der har Lokale i Ejendommen. Endvidere opføres her de Personer (herunder ogsaa i Udlandet hjemmehørende,) der er Ejere eller Medejere af Ejendommen, eller som i denne har Butik, Kontor, Værksted eller andet Forretningslokale, alt forsaavidt vedkommende Personer ikke bor i Aarhus Kommune.

Forhus, Sidehus o. s. v. Etage	Navn For Personer angives tillige Stilling. For Selskaber o. l. angives tillige Arten (Aktieselskab eller andet Selskab med begrænset Ansvar, Kommanditselskab, Andelselskab, Forbrugsforening, Forsikringsforening, Kreditforening, Hypotekforening, Sparekasse o. l.)	Telefon Nr.	Erhvervsvirksomheden Handels-, Fabriks-, Haandværks-, Bank-, Forsikringsvirksomhed osv. Læge, Sægtfører, Entreprenør, Beværter eller Virksomhed med Befordring af Personer og Gods, Ejer eller Medejere af Ejendommen.	Bopæl eller Hjemsted For Indlandets Vedkommende opgives vedkommende Kommune og den nærmere Adresse i Kommunen. For Udlandets Vedkommende opgives vedkommende Land.	Her angives Navn og Bopæl paa udenbys og udenlandske Selskabers eller Personers hervedsende Repræsentant.

Tillægsskema II.

Herpaa opføres alle indenbys boende Personer, som driver Forretning, Agentur, Haandværk o. l. i Ejendommen.

Forhus Sidehus osv. Etage	Firma Navn	Indehaverens Navn	Forretnings Branche	Telefon Nr.	Privat Bopæl
Forhus	J. & Lunde	samme	Portenkinderi	1343	Thunøgade 32
	Theografisk Læsefund	Bergner Blakfeld Petersen	Læderm.		
	A. Christensen	samme	ditto		
	H. Kragehånd	samme			Kongsvang

At samtlige Personer og Selskaber m. v., som har lejet Lejlighed eller Lokaler, bor eller driver Forretning i forannævnte Ejendom er optaget paa denne Liste, bevidnes.

Aarhus, den 23/10 1928.
Ejers Navn: Johs Halling Ejerens Bopæl: Vesterbrogade 19
Ejers eller Viceværtens Underskrift: _____

Folketællings-Skema Nr. 67

for Befolkningen i ovennævnte Ejendom i
Aarhus Købstad

Regler

- 1) Dette Skema udfyldes eller besørges udfyldt af Ejeren, Viceværten eller andre Vedkommende, eller udfyldes ved Cirkulation blandt Ejendommens Beboere. — Paa Skemaet opføres de Familier og Personer, der findes i Huset, idet **Ordenen** er: Kælder, Stue o. s. v.
- 2) Hver Familie opføres for sig paa Skemaet, og saaledes at der lades en Linie Mellemrum aaben mellem hver Familie. **En Familie omfatter ogsaa Logerende, derimod ikke indlogerede Familier, foran og efter hvilke en Linie lades aaben.** Selvstændige Husstande paa 1 Person betragtes som „Familie“.
- 3) a) **Personer, der har fast Bopæl i Kommunen,** skal opføres paa Skemaets **Hovedliste** paa det Sted (Hus, Skib o. s. v.), hvor Bopælen er.
b) **Personer, der er midlertidigt fraværende** fra den faste Bopæl i Kommunen, opføres paa **Hovedlisten**, men der sættes i Rubrik 2 et **Frv.**, og i Rubrik 19 angives det Sted, hvor han midlertidigt opholder sig, eventuelt om han er paa Rejse.
c) **Personer, der som midlertidigt nærværende** opholdt sig i Husstanden, d. v. s. Personer, der ved Tællingen er fraværende fra deres faste Bopæl (den Kommune, i hvis Folkeregister de staar), samt Udlændinge paa Rejse, opføres paa **Tillægslisten** paa Skemaets **Bagside**.
- 4) I Henhold til Lov om Folkeregistre af 14. Marts 1924 er enhver Person pligtig til for sig og Medlemmerne af sin Husstand at meddele Oplysninger om: Fulde Navn, Køn, Stilling eller Erhverv, Bopæl, Fødselsaar, Fødselsdag og Fødested, Statsborgerforhold, ægteskabelig Stilling, Stilling i Husstanden m. v. (jfr. Lovens § 1). **Overtrædelser af Lovens Bestemmelser medfører Bødestraf** (Lovens § 12 jfr. § 8). De i Loven begærede Oplysninger gives ved Udfyldelse af Skemaet i Overensstemmelse med Rubrikkernes Overskrifter.
- 5) Inden- og udenlandske **Selskaber, Foreninger, Stiftelser, Institutioner** samt de **Personer** (ogsaa i Udlandet hjemmehørende), der helt eller delvis er Ejere eller Medejere af Ejendommen, eller som i denne har Forretningslokale, forsaavidt vedkommende Personer **ikke bor** i Aarhus Kommune, opføres paa **Tillægsskema I** paa Skemaets **Bagside**. Paa **Tillægsskema II** opføres alle indenbysboende Personer, der driver Forretning, Haandværk o. l. i Ejendommen.
- 6) **Fleere Skemaer** vil kunne faas udleverede paa **Skattekontoret, Mejlgade 4, 1. Sal**, saafremt der paa det tilsendte Skema ikke er tilstrækkelig Plads til alle Ejendommens Beboere.

Anmærkning. For Anstalter til offentlig Brug (Hospitaller, Forsørgelsesanstalter, Fængsler, Kaserner o. s. v.) samt Hoteller o. l. udfyldes Skemaerne af Bestyrerne efter samme Regler som for private Ejendomme. Bestyrerens eller Opsynspersonalets særlige Husholdninger skal opføres for sig.

Optælling.

Mandkon 5-8

Kvindekon.

Ialt Personer.

Husværten bedes drage Omsorg for, at nærværende

Liste udfyldes af Ejendommens Beboere saaledes,

at den kan være Værten i Hænde senest den 23.

Oktober, hvorefter den afhentes.

Midlertidigt nærværende, **der har fast Bopæl andetsteds**, opføres paa Skemaets **Bagside**.

TILLÆGSLISTE for de Personer, der er midlertidigt nærværende.

Etag	Personernes fulde Navn Ved Børn, endnu uden Navn, sættes „Dreng“ eller „Pige“ (øvrigt som Hovedlistens Rubrik 2).	Kønnet Mand (M) Kvind (K)	Fødselsdag	Fødselsaar	Fødested Der angives: København, Frederiksberg, Købstadens eller Sognets og Amtets Navn For Personer født paa Færøerne eller Grønland skrives henholdsvis Færøerne og Grønland; for Personer født i Udlandet skrives vedkommende Lands Navn, f. Eks. Island, Sverige, Tyskland osv.	Statsborgerforhold Personer, der har dansk Indfødsret, skriver: „dansk“; andre anføres her Navnet paa det Land, hvortil de har Statsborgerret (Island, Sverige, Tyskland, Forenede Stater o. s. v.)	Ekte-skablig Stilling Gift (G) Ugift (U) Ekskand eller Eksa (E) Separeret (S) Præst (P)	Stilling i Husstanden paa den faste Bopæl Der angives: Husfader, Husmoder, Barn, Slægtsning o. l. Medhjælper, Pensionær, Logerende o. l.	Erhverv eller Livsstilling Det maa af den angivne Livsstilling kunne ses om den paagældende er Principal eller Medhjælper Forbenværende Næringsdrivende o. l. sættes „flv.“ foran tidligere Livsstilling.	Her anføres, i hvilken Kommunes Folke-register den midl. nærværende er optaget samt Personens Adresse Er vedk. ikke optaget i et Register, anføres Grunden hertil (eventuelt, at vedk. er bosat i Udlandet, hvis Navn da anføres her.)	Anmærkninger
1	2	3	4	5	6	7	8	9	10	11	12

Tillægsskema I. Herpaa opføres alle inden- og udenlandske Selskaber, Foreninger, Stiftelser og Institutioner, der har Lokale i Ejendommen. Endvidere opføres her de Personer (herunder ogsaa i Udlandet hjemmehørende,) der er Ejere eller Medejere af Ejendommen, eller som i denne har Butik, Kontor, Værksted eller andet Forretningslokale, alt forsaavidt vedkommende Personer ikke bor i Aarhus Kommune.

Forhus, Sidehus o. s. v. Etag	Navn For Personer angives tillige Stand og Stilling. For Selskaber o. l. angives tillige Arten (Aktieselskab eller andet Selskab med begrænset Ansvar, Kommanditselskab, Andelselskab, Forbrugsforening, Forsikringsforening, Kreditforening, Hypotekforening, Sparekasse o. l.)	Telefon Nr.	Erhvervsvirksomheden Handels-, Fabriks-, Haandværks-, Bank-, Forsikringsvirksomhed osv. Læge, Søjlerer, Entreprenør, Beværter eller Virksomhed med Befordring af Personer og Gods, Ejer eller Medejer af Ejendommen.	Bopæl eller Hjemsted For Indlandets Vedkommende opgives vedkommende Kommune og den nærmere Adresse i Kommunen. For Udlandets Vedkommende opgives vedkommende Land.	Her angives Navn og Bopæl paa udenbys og udenlandske Selskabers eller Personers henværende Repræsentant.
Baghus	Møblermester		Frøder Mogensen.	Møllegaardens.	
Baghus	Tømrermester.		Jens Sørensen.	Fredensgade 8.	
Sidehus	Karmester?		E. Nielsen.	Skovvangvej	

Tillægsskema II. Herpaa opføres alle indenbys boende Personer, som driver Forretning, Agentur, Haandværk o. l. i Ejendommen.

Forhus Sidehus osv Etag	Firma Navn	Indehaverens Navn	Forretnings Branche	Telefon Nr.	Privat Bopæl
Sidehus	Dragonregiments Børnemagasin	A. Landberg	Børneværk		Skivevej Viborg
Sidehus	Anna Vestergaard	Anna Vestergaard	Møblerhandel	6579	Forsøe Tal
Forhus Sidehus	Fabr. Vælcun	J. N. Byner P. Binner	Papirhandel	3413	Christiansgade 25 ^{te} Lindingsvej
Forhus	Westergade Torvskalle	J. Jørgensen	Freyfloss.	1999	Hjortegade 19. 3 ^{de} Et
Forhus Baghus	ROBINSON, ANDERSEN & CO. AKTIESELSKAB	Ekspeditions	Rej. Huder - Skind	2293 5005	Holckeholm i København
	Aarhus Gartlert.	Christensen & Koch.	Lejleri.	5708	Lindingsgade 27. Læssøgade
Baghus	John Andersen Motel Jobint	John Andersen	Motel Jobint	2467	Grønningsvej 1-14
11	A/S. A. J. S.	Andersen Gubben Sals	do	do	do

At samtlige Personer og Selskaber m. v., som har lejet Lejlighed eller Lokaler, bor eller driver Forretning i foranævnte Ejendom er optaget paa denne Liste, bevidnes.

Aarhus, den 22. Oktober 1928.

Ejers Navn: *Emil Jensen* Eftersaadende, Ejers Bopæl: *Vestergade.*

Emil Jensen
Ejers eller Viceejers Underskrift.

Folketællings-Skema Nr. 68^a

for Befolkningen i ovennævnte Ejendom i
Aarhus Købstad

Regler

1) Dette Skema udfyldes eller besørjes udfyldt af Ejeren, Viceværten eller andre Vedkommende, eller udfyldes ved Cirkulation blandt Ejendommens Beboere. — Paa Skemaet opføres de Familier og Personer, der findes i Huset, idet **Ordenen** er: Kælder, Stue o. s. v.

2) Hver Familie opføres for sig paa Skemaet, og saaledes at der lades en Liniens Mellemrum aaben mellem hver Familie. **En Familie omfatter ogsaa Løgerende, derimod ikke indlogerede Familier**, foran og efter hvilke en Linie lades aaben. Selvstændige Husstande paa 1 Person betragtes som „Familie“.

3) a) **Personer, der har fast Bopæl i Kommunen**, skal opføres paa Skemaets **Hovedliste** paa det Sted (Hus, Skib o. s. v.), hvor Bopælen er.

b) **Personer, der er midlertidigt fraværende** fra den faste Bopæl i Kommunen, opføres paa **Hovedlisten**, men der sættes i Rubrik 2 et **Frv.**, og i Rubrik 19 angives det Sted, hvor han midlertidigt opholder sig, eventuelt om han er paa Rejse.

c) **Personer, der som midlertidigt nærværende** opholder sig i Husstanden, d. v. s. Personer, der ved Tællingen er fraværende fra deres faste Bopæl (den Kommune, i hvis Folkeregister de staar), samt Udlændinge paa Rejse, opføres paa **Tillægslisten paa Skemaets Bagside**.

4) I Henhold til Lov om Folkeregistre af 14. Marts 1924 er **enhver Person pligtig** til for sig og Medlemmerne af sin Husstand at meddele Oplysninger om: Fulde Navn, Køn, Stilling eller Erhverv, Bopæl, Fødselsaar, Fødselsdag og Fødested, Statsborgerforhold, ægteskabelig Stilling, Stilling i Husstanden m. v. (jfr. Lovens § 1). **Overtrædelser af Lovens Bestemmelser medfører Bødestraf** (Lovens § 12 jfr. § 8). De i Loven begærede Oplysninger gives ved Udfyldelse af Skemaet i Overensstemmelse med Rubrikernes Overskrifter.

5) Inden- og udenlandske **Selskaber, Foreninger, Stiftelser, Institutioner** samt de **Personer** (ogsaa i Udlandet hjemmehørende), der helt eller delvis er Ejere eller Medejere af Ejendommen, eller som i denne har Forretningslokale, forsaavidt vedkommende Personer **ikke bor** i Aarhus Kommune, opføres paa **Tillægsskema I paa Skemaets Bagside**. **Paa Tillægsskema II** opføres alle indenbysboende Personer, der driver Forretning, Haandværk o. l. i Ejendommen.

6) **Fleere Skemaer** vil kunne faas udleverede paa **Skattekontoret, Mejlgade 4. 1. Sal**, saafremt der paa det tilsendte Skema ikke er tilstrækkelig Plads til alle Ejendommens Beboere.

Anmærkning. For Anstalter til offentlig Brug (Hospitaler, Forsørgelsesanstalter, Fængsler, Kaserner o. s. v.) samt Hoteller o. l. udfyldes Skemaerne af Bestyrerne efter samme Regler som for private Ejendomme. Bestyrerens eller Opsynspersonalets særlige Husholdninger skal opføres for sig.

Optælling.

Mandkon 277-20

Kvindekon.

Ialt Personer.

Husværten bedes drage Omsorg for, at nærværende

Liste udfyldes af Ejendommens Beboere saaledes,

at den kan være Værten i Hænde senest den 23.

Oktober, hvorefter den afhentes.

Midlertidigt nærværende, **der har fast Bopæl andetsteds**, opføres paa Skemaets Bagside.

HOVEDLISTE 23

1	2	3	4	5	6	7	8	9	10	11	12	13	14	15	16	17	18	19			
*) Forhus Køder, Stue osv.; for de andrebygning- er, Sidelus osv., folges den samme Orden) *) Sidelus *) Mellem- bygning *) Bagbyg- ning	Samtlige Personers fulde Navn. Ved Børn, endnu uden Navn, sættes „Dreng“ eller „Pige“. Midlertidigt nærværende Personer opføres ikke her, men paa Skemaets Bagside; derimod opføres midlertidigt fraværende. Efter disses Navne føjes „Frv.“. Hver Familie opføres for sig med en Lines Mellemrum mellem de enkelte Familier. Samtlige Fornavne i rigtig Rækkefølge. Det almindeligt benyttede understreges.	Køn- net Mand- lig (M) Kvin- delig (K)	Fod- sels- dag	Fod- sels- aar	Fødested Der angives: København, Frederiksberg, Købstadsen eller Sognets og Amtets Navn For Personer født paa Færøerne eller i Grønland skrives henholdsvis Færø- erne og Grønland; for Personer født i Udlandet skrives vedkommende Lands Navn, f. Eks. Is- land, Sverige, Tyskland osv.	Statsborger- forhold Personer, der har dansk Indfødsret, skrives „dansk“; andre anføres her Navnet paa det Land, hvori de har Statsborger- ret (Island, Sve- rige, Tyskland, Forenede Stater o. s. v.)	Ekte- skab- lig Stil- ling (1) (2) (3) (4) (5) (6) (7) (8) (9) (10) (11) (12)	Stilling i Familien Husfader, Husmoder, Børn, Slægtning o. l. Hjælpsarbejder, Tjeneste- karl og Logerende Hvis en Familie er indlyst paa en anden Familie, angives denne særskilt ved tilførelsen af indlyst Familie. For den indlyste Familie vedkom- mende skrives dog Smeden paa særligt Sted: Husfader, Husmoder osv.	Erhverv eller Livsstilling Hvis nogen har flere Erhverv, anføres disse, Hovederhvervet først. Har Husmoderen eller Børnene særlige Erhverv, anføres disse. Man angiver adtrykkeligt det Fag, man arbejder i, og Eas Stilling i Faget. Lever man hovedsagelig af Førelse, privat Understøttelse, Alderdom, invaliditet, Fattighjælp, anføres dette, men tillige Erhvervet. Forbenværende Næringsdrivende o. l. sætter „Frv.“ foran tidligere Livsstilling.	Tele- fon Nr.	Her angives Arbejdsgiverens Navn for alle, der ikke driver selvstændigt Erhverv Har Husmoderen særligt Erhverv, angives ogsaa Arbejdsgiveren for hende.	Helaarlig Husleje af Beboel- seslejligheds- heden	Hvis Flytning er sket i det sidste Aar, anføres her Bopæl 25. Oktober 1927. Ved Flytning udenbys fra angives Køb- stadens Navn eller Landkommunens Navn og Postadresse. Saaframt Bopælen er den samme nu som 25. Oktober 1927, udlydes Rubriken ikke.	Hvis Tilflytning til Aarhus er sket siden 25. Oktbr. 1927 anføres her Datoen for Tilflytningen.	Hvor undervises de paa denne Liste op- førte Børn mellem 6 og 14 Aar? Gaar de i en offentlig Skole, maas dettes Navn anføres. Gaar de i Privatskole, anføres Betyreres Navn. Hvis Børn over 7 Aar ikke gaar Skole, maa Grunden herfor anføres.	Derstam (1) Blind (2) Hvis en Familie er indlyst paa en anden Familie, angives denne særskilt ved tilførelsen af indlyst Familie. For den indlyste Familie vedkom- mende skrives dog Smeden paa særligt Sted: Husfader, Husmoder osv.	Værnepligtsforhold (For Personer mellem 18 og 30 Aar) Et vedkommende kassat eller har er- holdt Afskedspag, angives dette her, men Rullebetegnelse skal altid angives.			Anmærkninger Herunder anføres for de midlertidigt fraværende (de i Rubr. 2 med Frv. mærkede) deres midlertidige Op- holdssted (noagtig Adresse). Endvidere andre Bemærkninger.	
																	Rullebetegnelse Ud- skriv- nings- kreds Lagst Bog- stav Nummer				
Isholen ✓	Nielsen, Hæd Otho	M	21/1	1974	Odense	Dansk	M	Husfader	Murer	Hvornær Bach	200	144	Fødergade 23, København Vedholtsvej 8								
			23/1	1892	Vindelsø	Dansk	M	Husmoder											450	Dorndrupvej (Rind) Kærbovej, Rind	
			21/10	1904	København	Dansk	M	Søn	Løbsmand												
			5/6	1906	København	Dansk	M	Søn	Invaleider												
Sidelus	Jens Peter Lindbøl	M	18/6	1866	Sall.	Dansk	M	Husfader	Arbejdsmand	ubestemt	144										
			1/4	1867	Løfden	"	M	Husmoder													
Sidelus	Helene Marie	K	9/11	1906	Aarhus	"	M	Datter	Moder	ubestemt											
			1/4	1867	Løfden	"	M	Husmoder													
Sidelus Lt.	Astrid Torine Mariane Jensen	K	14/2	1896	Aarhus	Dansk	M	Husmoder	Enke og Blindarbejder	240	2,40		Vedholtsvej 23								
			3/6	1916	"	"	M	Børn													
			9/11	1917	"	"	M	"													
			18/12	1919	"	"	M	"													
			29/9	1921	"	"	M	"													
			11/3	1925	"	"	M	"													
			22/4	1925	"	"	M	"													
Sidelus Lt.	Jens Kristen Christensen	M	20/7	1872	Frankrig	Dansk	M	Husfader	Murer	ubestemt	2,40		Vedholtsvej 23								
			23/10	1877	København	"	M	Husmoder													
			11/1	1908	Frankrig	"	M	Arbejdsmand	Arbejdsmand												
			29/11	1909	"	"	M	Søn	Arbejdsmand												
			27/4	1912	"	"	M	Søn	Arbejdsmand												
			5/5	1914	Aarhus	"	M	Søn	Buid												
			29/2	1916	"	"	M	Datter													
			27/4	1918	"	"	M	Søn													
			8/9	1921	"	"	M	Søn													
			15/12	1923	"	"	M	Søn													
Sidelus Lt.	Peter Christian Skov	M	20/4	1882	Skive	"	M	Husfader	Skroter	ubestemt	180										
			3-4	1881	Østing	"	M	Husmoder	Hjælpe til kronisk osv.												
			12-5	1921	Aarhus	"	M	Søn													

4 230 @ 214

$\frac{15}{13} \times \frac{12}{11} = \frac{27}{10}$

Valdemarsgade
Skole

TILLÆGSLISTE for de Personer, der er midlertidigt nærværende.

Etage	Personernes fulde Navn	Kønnet	Fødselsdag	Fødselsaar	Fødested	Statsborgerforhold	Egteskablig Stilling	Stilling i Husstanden paa den faste Bopæl	Erhverv eller Livsstilling	Her anføres, i hvilken Kommunes Folke-register den midl. nærværende er optaget samt Personens Adresse	Anmærkninger
1	2	3	4	5	6	7	8	9	10	11	12
	Ved Børn, endnu uden Navn, sættes „Dreng“ eller „Pige“. (Iøvrigt som Hovedlistens Rubrik 2).	Mænd (M) Kvinder (K)			Der angives: København, Frederiksberg, Købstadens eller Sognets og Amtets Navn For Personer født paa Færøerne eller Gronland skrives henholdsvis Færøerne og Gronland; for Personer født i Udlandet skrives vedkommende Lands Navn, f. Eks. Island, Sverige, Tyskland osv.	Personer, der har dansk Indfødsret, skriver: „dansk“; andre anfører her Navnet paa det Land, hvori de har Statsborgerret (Island, Sverige, Tyskland, Forenede Stater o. s. v.)	Egteskablig Stilling (U) Ugift (G) Gift (G) Gift (G) Gift (E) Ektefælle (S) Separeret (B) Borboende (F) Fraskilt	Der angives: Husfader, Husmoder, Barn, Slægtning o. l. Medhjælper, Pensionær, Logerende o. l.	Det maa af den angivne Livsstilling kunne ses om den pasgældende er Principal eller Medhjælper Forbenværende Næringsdrivende o. l. sættes „f.v.“ foran tidligere Livsstilling.	Her anføres, i hvilken Kommunes Folke-register den midl. nærværende er optaget samt Personens Adresse Er vedk. ikke optaget i et Register, anføres Grunden hertil (eventuelt, at vedk. er bosat i Udlandet, hvis Navn da anføres her.)	

Tillægsskema I. Herpaa opføres alle inden- og udenlandske Selskaber, Foreninger, Stiftelser og Institutioner, der har Lokale i Ejendommen. Endvidere opføres her de Personer (herunder ogsaa i Udlandet hjemmehørende,) der er Ejere eller Medejere af Ejendommen, eller som i denne har Butik, Kontor, Værksted eller andet Forretningslokale, alt *forsaavidt* vedkommende Personer ikke bor i Aarhus Kommune.

Forhus, Sidehus o. s. v. Etage	Navn	Telefon Nr.	Erhvervsvirksomheden	Bopæl eller Hjemsted	Her angives Navn og Bopæl paa udenbys og udenlandske Selskabers eller Personers berygtede Repræsentant.
	For Personer angives tillige Stand og Stilling. For Selskaber o. l. angives tillige Arten (Aktieselskab eller andet Selskab med begrænset Ansvar, Kommanditselskab, Andelselskab, Forbrugsforening, Forsikringsforening, Kreditforening, Hypotekforening, Sparekasse o. l.)		Handels-, Fabriks-, Haandværks-, Bank-, Forsikringsvirksomhed osv. Løge, Sagfører, Entreprenør, Beværter eller Virksomhed med Befordring af Personer og Gods, Ejer eller Medejere af Ejendommen.	For Indlandets Vedkommende opgives vedkommende Kommune og den nærmere Adresse i Kommunen. For Udlandets Vedkommende opgives vedkommende Land.	

Tillægsskema II. Herpaa opføres alle indenbys boende Personer, som driver Forretning, Agentur, Haandværk o. l. i Ejendommen.

Forhus Sidehus osv Etage	Firma Navn	Indehaverens Navn	Forretnings Branche	Telefon Nr.	Privat Bopæl

At samtlige Personer og Selskaber m. v., som har lejet Lejlighed eller Lokaler, bor eller driver Forretning i forannævnte Ejendom er optaget paa denne Liste, bevidnes.

Aarhus, den _____ 1928.

Ejerenes Navn: _____ Ejerenes Bopæl: _____

Ejerenes eller Viceværtens Underskrift.

Gade: *Nesbjerggade 23*
Husnummer: *23.*

Folketællings-Skema Nr. *68^{B.}*

for Befolkningen i ovennævnte Ejendom i
Aarhus Købstad

Regler

- 1) Dette Skema udfyldes eller besorges udfyldt af Ejeren, Viceværten eller andre Vedkommende, eller udfyldes ved Cirkulation blandt Ejendommens Beboere. — Paa Skemaet opføres de Familier og Personer, der findes i Huset, idet **Ordenen** er: Kælder, Stue o. s. v.
- 2) Hver Familie opføres for sig paa Skemaet, og saaledes at der lades en Linies Mellemrum aaben mellem hver Familie. **En Familie omfatter ogsaa Logerende, derimod ikke indlogerede Familier, foran og efter hvilke en Linie lades aaben.** Selvstændige Husstande paa 1 Person betragtes som „Familie“.
- 3) a) **Personer, der har fast Bopæl i Kommunen,** skal opføres paa Skemaets **Hovedliste** paa det Sted (Hus, Skib o. s. v.), hvor Bopælen er.
b) **Personer, der er midlertidigt fraværende** fra den faste Bopæl i Kommunen, opføres paa **Hovedlisten**, men der sættes i Rubrik 2 et **Frv.**, og i Rubrik 19 angives det Sted, hvor han midlertidigt opholder sig, eventuelt om han er paa Rejse.
c) **Personer, der som midlertidigt nærværende** opholdt sig i Husstanden, d. v. s. Personer, der ved Tællingen er fraværende fra deres faste Bopæl (den Kommune, i hvis Folkeregister de staar), samt Udlændinge paa Rejse, opføres paa **Tillægslisten paa Skemaets Bagside.**
- 4) I Henhold til Lov om Folkeregistre af 14. Marts 1924 er enhver Person pligtig til for sig og Medlemmerne af sin Husstand at meddele Oplysninger om: Fulde Navn, Køn, Stilling eller Erhverv, Bopæl, Fødselsaar, Fødselsdag og Fødested, Statsborgerforhold, ægteskabelig Stilling, Stilling i Husstanden m. v. (jfr. Lovens § 1). **Overtrædelser af Lovens Bestemmelser medfører Bødestraf** (Lovens § 12 jfr. § 8). De i Loven begærede Oplysninger gives ved Udfyldelse af Skemaet i Overensstemmelse med Rubrikernes Overskrifter.
- 5) Inden- og udenlandske **Selskaber, Foreninger, Stiftelser, Institutioner** samt de **Personer** (ogsaa i Udlandet hjemmehørende), der helt eller delvis er Ejere eller Medejere af Ejendommen, eller som i denne har Forretningslokale, forsaavidt vedkommende Personer **ikke bor** i Aarhus Kommune, opføres paa **Tillægsskema I paa Skemaets Bagside.** Paa **Tillægsskema II** opføres alle indenbysboende Personer, der driver Forretning, Haandværk o. l. i Ejendommen.
- 6) **Fleere Skemaer** vil kunne faas udleverede paa **Skattekontoret, Mejlgade 4, 1. Sal,** saafremt der paa det tilsendte Skema ikke er tilstrækkelig Plads til alle Ejendommens Beboere.

Anmærkning. For Anstalter til offentlig Brug (Hospitaler, Forsørgelsesanstalter, Fængsler, Kaserne o. s. v.) samt Hoteller o. l. udfyldes Skemaerne af Bestyrerne efter samme Regler som for private Ejendomme. Bestyrerens eller Opsynspersonalets særlige Husholdninger skal opføres for sig.

Optælling.

Mandkøn	X
Kvindkøn	
Ialt	

Personer.

Husværten bedes drage Omsorg for, at nærværende
 Liste udfyldes af Ejendommens Beboere saaledes,
 at den kan være Værten i Hænde senest den *23.*
 Oktober, hvorefter den afhentes.

Midlertidigt nærværende, **der har fast Bopæl andetsteds,** opføres paa Skemaets Bagside.

HOVEDLISTE 23

<p>1) Forhus Kølder, Stue osv.; for de andrebygning- er, Sidehus osv., følges den samme Orden) 2) Sidehus- bygning 3) Mellem- bygning 4) Bagbyg- ning</p>	<p>Samtlige Personers fulde Navn. Ved Børn, endnu uden Navn, sættes „Dreng“ eller „Pige“. Midlertidigt nærværende Personer opføres ikke her, men paa Skemaets Bagside; derimod opføres midler- tidigt fraværende. Efter disses Navne føjes „Frv.“. Hver Familie opføres for sig med en Linies Mellemrum mellen de enkelte Familier. Samtlige Fornavne i rigtig Rækkefølge. Det almindeligt benyttede understrøges.</p>	<p>Køn- net Mænd (M) Kvinder (K)</p>	<p>Fødsels- dag</p>	<p>Fødsels- aar</p>	<p>Fødested Der angives: København, Frederiksberg, Købstadens eller Sognets og Amtets Navn For Personer født paa Færøerne eller i Grønland skrives henholdsvis Færø- erne og Grønland; for Personer født i Udlandet skrives velkommende Lands Navn, f. Eks. Is- land, Sverige, Tyskland osv.</p>	<p>Statsborger- forhold Personer, der har dansk Indfødsret, skrives „dansk“; andre anføres her Navnet paa det Land, hvort de har Statsborger- ret (Island, Sve- rige, Tyskland, Forenede Stater o. s. v.)</p>	<p>Ekte- ske- llelig Stil- ling Uden (U) Ekte- mand eller Ekte- kone (E) Hus- mand (H) Fru (F) Hvort en Familie er indregistreret hos en anden Familie, angives paa særskilt Vedtægtsbortegnelse indregistreret Familie. For den indregistrerede Familie Vedtægts- bortegnelse anføres dog dogtalen paa særlig Maade: Husmand, Husmand osv.</p>	<p>Stilling i Familien Husfader, Husmoder, Barn, Slægtning o. l. Husassistent, Tjeneste- karl og Løgerende Hvor en Familie er indregistreret hos en anden Familie, angives paa særskilt Vedtægtsbortegnelse indregistreret Familie. For den indregistrerede Familie Vedtægts- bortegnelse anføres dog dogtalen paa særlig Maade: Husmand, Husmand osv.</p>	<p>Erhverv eller Livsstilling Hvis nogen har flere Erhverv, anføres disse, Hovederhvervet først. Har Husmoderen eller Børnene særligt Erhverv, anføres disse. Man angiver udtrykkelig det Fag, man arbejder i, og Ens Stilling i Faget. Lever man hovedsagelig af Fornavn, privat Understøttelse, Alderrente, invalidrente, Fattighjælp, anføres dette, men tillige Erhvervet. Forhænsværende Næringsdrivende o. l. sætter „Frv.“ foran tidligere Livsstilling.</p>	<p>Tele- fon Nr.</p>	<p>Her angives Arbejdsgiverens Navn for alle, der ikke driver selvstændigt Erhverv Har Husmoderen særligt Erhverv, angives ogsaa Arbejdsgiveren for hende.</p>	<p>Helaarlig Husleje af Beboel- seslejligh- heden</p>	<p>Hvis Flytning er sket i det sidste Aar, anføres her Bopæl 25. Oktober 1927. Ved Flytning udenbys fra angives Køb- stadens Navn eller Landkommunens Navn og Postadresse. Saafrømt Bopælen er den samme nu som 25. Oktober 1927, adlydes Rubriken ikke.</p>	<p>Hvis Tilflytning til Aarhus er sket siden 25. Oktbr. 1927 anføres her Datoen for Tilflytningen.</p>	<p>Hvor undervises de paa denne Liste op- førte Børn mellem 6 og 14 Aar? Gaar de i en offentlig Skole, maas dennes Navn anføres. Gaar de i Privatskole, anføres Bestyrerens Navn. Hvis Børn over 7 Aar ikke søger Skole, maa Grunden hertil anføres.</p>	<p>Davstam (D) Blod E. v. s. - Blod bevaret trykt, eller om 1144 kun trykt og paa 1144 med Blod ved trykte Hjul (H) Aandsvag E. v. s. Hv. Familien eller den til- føjede Børns- stav (A) Sindssyg (S)</p>	<p>Værnepligtsforhold (For Personer mellem 18 og 36 Aar) Er indkommet kasseret eller har en- kelt Afkødspligt, bemærkes heraf. men Rullebetegnelsen skal alligevel angives. Rullebetegnelse Ud- skriv- nings- kreds Løgd Bog- stav Nummer</p>	<p>Anmærkninger Herunder anføres for de midlertidigt fraværende (de i Rubr. 2 med Frv. mærkede) deres midlertidige Op- holdssted (nojagtig Adresse), Endvidere andre Bemærkninger.</p>	
	Peder Augustinus Hansen	M	22/2	1861	Lagobro	"	U	Grossind	Fattighjælp			10							
	Kirsten Nilsen	K	7/6	1860	Nyby	"	U		Fattighjælp										
Waldemarsgade	Nils Ferdinand Vahl Christensen	M	29	1876	Skjolding	Dansk	Jf.	Maskinarbejder	Indvaliderende			11 Kr. 20							
	Caroline	K	23/11	1881	Jinny			Husmoder											
	Sidsel Frederiksen	M	2 1/2	1908	Marbjerg			Løn											
	Elo Viggo	M	21/10	1916	Aarhus														
	August Marino	M	10/3	1918															
Førhus 1 ^{de} Sal	Caroline Marit Lauritsen	K	20/8	1895	Oslo	Dansk	H	Husmoder	Alimentationshjælp			13.0							
	Jens Kristian Møller Lauritsen	M	16/6	1912	Aarhus	"	U	Løn	Bydroning			Aarhus By og Landbykøbenhavn							
	Ernst Tage Lauritsen	M	18/11	1913	"	"	"	"	"			Wass & Co.							
	Henry Ejgil Lauritsen	M	26/4	1920	"	"	"	"	"										
1 Sal	Jens Anton Pedersen	M	23/3	1881	Lunds	Dansk		Husfader	Torbjørnsvej Kildemølle										
	Emma Kristine Pedersen	K	5/9	1879	Skilling			Husmoder											
	Jens Christen Lomholt	M	7/8	1902	Skilling			Løn	Politi										
	Kaj Oswald Marinus Pedersen	M	18/11	1909	Aarhus			Løn	Elektrisk Løsting										
	Magda Mathilde Pedersen	K	23/2	1912	Aarhus			Sætter	Husassistent										
	Solenne Pedersen	M	7/7	1917	Aarhus			Løn											
Sidebygning	Karen Sofie Mortensen	K	2/8	1879	Hadbjerg	"	U	Bestyrerinde	Bestyrerinde i Aarhus Højskole										
	Marie Jensen	K	14/7	78	Thise Mark		U		Præjederinde										
	for Døds og skatte paa				Løsting														

4 230 y 850
4 230 R. 339

Korinth.

12
7

TILLÆGSLISTE for de Personer, der er midlertidigt nærværende.

Etage	Personernes fulde Navn	Konnet	Fødselsdag	Fødselsaar	Fødested Der angives: <i>København, Frederiksberg, Kobstadens eller Sognets og Amtets Navn</i> For Personer født paa Færøerne eller Grønland skrives henholdsvis Færøerne og Grønland; for Personer født i Udlandet skrives vedkommende Lands Navn, f. Eks. Island, Sverige, Tyskland osv.	Statsborgerforhold Personer, der har dansk Indfødsret, skriver: „dansk“; andre anfører her Navnet paa det Land, hvori de har Statsborgerret (Island, Sverige, Tyskland, Forenede Stater o. s. v.)	Egteskabelig Stilling	Stilling i Husstanden paa den faste Bopæl Der angives: Husfader, Husmoder, Barn, Slægtning o. l. Medhjælper, Pensionær, Logerende o. l.	Erhverv eller Livsstilling Det maa af den angivne Livsstilling kunne ses om den paagældende er Principal eller Medhjælper Forhenværende Næringsdrivende o. l. sættes „fuv.“ foran tidligere Livsstilling.	Her anføres, i hvilken Kommunes Folke-register den midl. nærværende er optaget samt Personens Adresse Er vedt. ikke optaget i et Register, anføres Grunden hertil (eventuelt, at vedt. er bosat i Udlandet, hvis Navn da anføres her.)	Anmærkninger
1	2	3	4	5	6	7	8	9	10	11	12

Tillægsskema I.

Herpaa optøres alle inden- og udenlandske Selskaber, Foreninger, Stiftelser og Institutioner, der har Lokale i Ejendommen. Endvidere optøres her de Personer (herunder ogsaa i Udlandet hjemmehørende,) der er Ejere eller Medejere af Ejendommen, eller som i denne har Butik, Kontor, Værksted eller andet Forretningslokale, alt *forsaavidt* vedkommende Personer ikke bor i Aarhus Kommune.

Forhus, Sidehus o. s. v. Etage	Navn For Personer angives tillige Stand og Stilling. For Selskaber o. l. angives tillige Arten (Aktieselskab eller andet Selskab med begrænset Ansvar, Kommanditselskab, Andelselskab, Forbrugsforening, Forsikringsforening, Kreditforening, Hypotekforening, Sparekasse o. l.)	Telefon Nr.	Erhvervsvirksomheden Handels-, Fabrik-, Haandværks-, Bank-, Forsikringsvirksomhed osv. Læge, Sæglører, Entreprenør, Beværter eller Virksomhed med Befordring af Personer og Gods, Ejer eller Medejere af Ejendommen.	Bopæl eller Hjemsted For Indlandets Vedkommende opgives vedkommende Kommune og den nærmere Adresse i Kommunen. For Udlandets Vedkommende opgives vedkommende Land.	Her angives Navn og Bopæl paa udenbys og udenlandske Selskabers eller Personers herværende Repræsentant.

Tillægsskema II.

Herpaa optøres alle indenbys boende Personer, som driver Forretning, Agentur, Haandværk o. l. i Ejendommen.

Forhus, Sidehus osv. Etage	Firma Navn	Indehaverens Navn	Forretnings Branche	Telefon Nr.	Privat Bopæl

At samtlige Personer og Selskaber m. v., som har lejet Lejlighed eller Lokaler, bor eller driver Forretning i forannævnte Ejendom er optaget paa denne Liste, bevidnes.

Aarhus, den _____ 1928.

Ejerens Navn: _____ Ejerens Bopæl: _____

Ejerens eller Viceværtens Underskrift.

Folketællings-Skema Nr. ^{69^a}

for Befolkningen i ovennævnte Ejendom i
Aarhus Købstad

Regler

- 1) Dette Skema udfyldes eller besorges udfyldt af Ejeren, Viceværtten eller andre Vedkommende, eller udfyldes ved Cirkulation blandt Ejendommens Beboere. — Paa Skemaet opføres de Familier og Personer, der findes i Huset, idet **Ordenen** er: Kælder, Stue o. s. v.
- 2) Hver Familie opføres for sig paa Skemaet, og saaledes at der lades en Linie Mellemrum aaben mellem hver Familie. **En Familie omfatter ogsaa Løgende, derimod ikke indlogerede Familier**, foran og efter hvilke en Linie lades aaben. Selvstændige Husstande paa 1 Person betragtes som „Familie“.
- 3) a) **Personer, der har fast Bopæl i Kommunen**, skal opføres paa Skemaets **Hovedliste** paa det Sted (Hus, Skib o. s. v.), hvor Bopælen er.
b) **Personer, der er midlertidigt fraværende** fra den faste Bopæl i Kommunen, opføres paa **Hovedlisten**, men der sættes i Rubrik 2 et **Frv.**, og i Rubrik 19 angives det Sted, hvor han midlertidigt opholder sig, eventuelt om han er paa Rejse.
c) **Personer, der som midlertidigt nærværende** opholdt sig i Husstanden, d. v. s. Personer, der ved Tællingen er fraværende fra deres faste Bopæl (den Kommune, i hvis Folkeregister de staar), samt Udlændinge paa Rejse, opføres paa **Tillægslisten paa Skemaets Bagside**.
- 4) I Henhold til Lov om Folkeregistre af 14. Marts 1924 er **enhver Person pligtig** til for sig og Medlemmerne af sin Husstand at meddele Oplysninger om: Fulde Navn, Køn, Stilling eller Erhverv, Bopæl, Fødselsaar, Fødselsdag og Fødested, Statsborgerforhold, ægteskabelig Stilling, Stilling i Husstanden m. v. (jfr. Lovens § 1). **Overtrædelser af Lovens Bestemmelser medfører Bødestraf** (Lovens § 12 jfr. § 8). De i Loven begærede Oplysninger gives ved Udfyldelse af Skemaet i Overensstemmelse med Rubrikkernes Overskrifter.
- 5) Inden- og udenlandske **Selskaber, Foreninger, Stiftelser, Institutioner** samt de **Personer** (ogsaa i Udlandet hjemmehørende), der helt eller delvis er Ejere eller Medejere af Ejendommen, eller som i denne har Forretningslokale, forsaavidt vedkommende Personer **ikke bor** i Aarhus Kommune, opføres paa **Tillægsskema I paa Skemaets Bagside**. Paa **Tillægsskema II** opføres alle indenbysboende Personer, der driver Forretning, Haandværk o. l. i Ejendommen.
- 6) **Fleere Skemaer** vil kunne faas udleverede paa **Skattekontoret, Mejlgade 4. 1. Sal**, saafremt der paa det tilsendte Skema ikke er tilstrækkelig Plads til alle Ejendommens Beboere.

Anmærkning. For Anstalter til offentlig Brug (Hospitaler, Forsørgelsesanstalter, Fængsler, Kaserner o. s. v.) samt Hoteller o. l. udfyldes Skemaerne af Bestyrerne efter samme Regler som for private Ejendomme. Bestyrerens eller Opsynspersonalets særlige Husholdninger skal opføres for sig.

Husværtten bedes drage Omsorg for, at nærværende

Liste udfyldes af Ejendommens Beboere saaledes,

at den kan være Værtten i Hænde senest den 23.

Oktober, hvorefter den afhentes.

Optælling.

Mandkøn

Kvindkøn

Ialt

Personer.

17 37-29

11

28

Midlertidigt nærværende, **der har fast Bopæl andetsteds**, opføres paa Skemaets Bagside.

HOVEDLISTE 259

1	2	3	4	5	6	7	8	9	10	11	12	13	14	15	16	17	18	19	
	Samtlige Personers fulde Navn. Ved Børn, endnu uden Navn, sættes „Dreng“ eller „Pige“. Midlertidigt nærværende Personer opføres ikke her, men paa Skemaets Bagside; derimod opføres midlertidigt fraværende. Efter disses Navne føjes „Frv.“. Hver Familie opføres for sig med en Linies Mellemrum mellem de enkelte Familier. Samtlige Fornavne i rigtig Rækkefølge. Det almindeligt benyttede understrøges.	Kønnet	Fødselsdag	Fødselsaar	Fødested Der angives: København, Frederiksberg, Kobstalets eller Sognets og Amtets Navn For Personer født paa Færøerne eller i Grønland skrives henholdsvis Færøerne og Grønland; for Personer født i Udlandet skrives vedkommende Lands Navn, f. Eks. Island, Sverige, Tyskland osv. Personer, der har dansk Indfødsret, skrives: „dansk“; andre anføres her Navnet paa det Land, hvori de har Statsborgerret (Island, Sverige, Tyskland, Forenede Stater o. s. v.)	Statsborgerforhold	Etteskæbte Stilling	Stilling i Familien	Erhverv eller Livsstilling Hvis nogen har flere Erhverv, anføres disse, Hovederhvervet først. Har Husmoderen eller Hustruens særligt Erhverv, anføres disse. Man angiver udtrykkelig det Fag, man arbejder i, og Ens Stilling i Faget. Lever man hovedsagelig af Formue, privat Understøttelse, Alderdoms-, invaliderente, Pattigheds-, sølvsalg, dette, men tillige Erhvervet. Forhenværende Næringsdrivende o. l. sættes „Frv.“ foran tidligere Livsstilling.	Hvis nogen har flere Erhverv, anføres disse, Hovederhvervet først. Har Husmoderen eller Hustruens særligt Erhverv, anføres disse. Man angiver udtrykkelig det Fag, man arbejder i, og Ens Stilling i Faget. Lever man hovedsagelig af Formue, privat Understøttelse, Alderdoms-, invaliderente, Pattigheds-, sølvsalg, dette, men tillige Erhvervet. Forhenværende Næringsdrivende o. l. sættes „Frv.“ foran tidligere Livsstilling.	Telefon Nr.	Helaarlig Husleje af Beboelseslejligheden	Hvis Flytning er sket i det sidste Aar, anføres her Bopæl 25. Oktober 1927. Ved Flytning udenbys fra angives Købstadens Navn eller Landkommunens Navn og Postadresse. Saaframt Bopælen er den samme nu som 25. Oktober 1927, udfyldes Rubriken ikke.	Hvis Flytning til Aarhus er sket siden 25. Oktbr. 1927 anføres her Datoen for Tilflytningen.	Hvor undervises de paa denne Liste opførte Børn mellem 6 og 14 Aar? Gaar de i en offentlig Skole, maas dennes Navn anføres. Gaar de i Privatskole, anføres Bestyrerens Navn. Hvis Børn over 7 Aar ikke gaar Skole, maas Grunden hertil anføres.	Værnepligtsforhold (For Personer mellem 15 og 30 Aar) Er vedkommende kasseret eller har en bestemt Afkaldsperiode, bemærk dette her, men Rullebetegnelse skal alligevel angives.			Anmærkninger Herunder anføres for de midlertidigt fraværende (de i Rubr. 2 med Frv. mærkede) deres midlertidige Opholdssted (noelig Adresse). Endvidere andre Bemærkninger.
																Rullebetegnelse			
	Ida Jensen	K	14/1	1883	Sæhus	Dansk	Husmoder	Hustru	Detachist	5247									
	Poul Boerge Bach Jensen	M	6/10	1906	Skarhede	Dansk	Søn		Guldsmeder		arbejdslos						1 230 X 407		
1 ^{ste} Sal	Jugvarer Ullerup Seelund	M	1/5	1884	Nyborg	Dansk	Husfader		Slagtermeder	1891		600							
	Minna Louise Seelund	K	1/11	1891	"		Husmoder		"										
	Arno Ullerup Seelund	M	1/6	1916	"		Søn		"										
	Ove Seelund	M	7/6	1926	"		Søn		"										
	Harry Boerge Hansen	M	23/3	1908	Århus	Dansk	Husmoder		Formor										
I h	Johannes Otto Hansen	M	28/4	1876	Sæhus	Dansk	Husfader		Malermester	5435		384	Nørrebrogade 14						
	Inger Margrethe Hansen	K	15/4	1899	"		Husmoder		"										
	Ernst Otto Hansen	M	23/10	1920	"		Søn		"										
	Jug Vigbeke Hansen	K	10/8	1923	"		Datter		"										
	L. H. F. Kristian Paulsen	M	7/4	1882	Århus	Dansk	Uld	Forenede Stater	Arbejdsmand		Arbejdslos		Lindbergsgade						
L. H. Tr	Peter Johansen	M	16/10	1859	Holme	Dansk	Husfader		Pensionist			600							
"	Rollette Elisebet Johansen	K	26/12	1822	Holstebro	"	Husmoder		"										
"	Axel Bernhard Madsen	M	14/10	1902	Naur	"	Husmoder		Arbejdsmand		Arbejdslos		Bredgade 17 Vildbjerg	18/10-28		5. 1905	13		
"	Julius Bakgaard	M	16/10	1904	Vildbjerg	"	Husmoder		Arbejdsmand		Arbejdslos		Frankholm Vildbjerg	18/10-28					
"	Pete Louis Kirck	M	4/1	96	Sæhus	"	Husmoder		Repræsentant				Kirkevej 5						
2. Sal. th.	Maria Christensen Jensen	K	26/7	1886	Marslet	Dansk	Husfader		Forsikringsagent			384							
"	Anneth Margrethe Jensen	K	3/9	1884	Kristemærke	"	Husmoder		"										
"	Anna Betty Amalie Jensen	K	12/10	1915	Sæhus	"	Datter		"										
3. Sal. h.	Margarete Pedersen	M	6/12	1871	Sjælland	Dansk	Husfader		Uhrmager			600	Skolevej 58 Sæhus						
"	Anna Josefine Pedersen født Seelund	K	1/2	1901	Sjælland	"	Husmoder		"										
"	Karen Amalie Pedersen	K	1/10	1924	Sjælland	"	Datter		"										
"	Sigvald Mauris Andersen	M	4/8	1905	Horsens	Dansk	Husmoder		Slagter				Skolevej 19						
3. Sal. th.	Mette Johanne Beckett Mikkelsen	K	25/6	73	Nykøbing J	Dansk	Husmoder		"			384							
"	Johanne Mikkelsen	K	1/5	98	"	"	Husmoder		"										
"	Niels Ebbesen Mikkelsen	M	26/6	06	"	"	Søn		"								4 230 Z 468		
"	Olaf Mikkelsen	M	16/11	06	"	"	Søn		"								4 230 Z 659		
4. Sal. th.	Asge Nielsen	M	19/11	1806	Århus	Dansk	Husmoder		Frænskehøst				Eqegade 4				4 230 Z 659		

17 + 10 = 27
18 = 19

Gade: *Vesterbrogade*
 Husnummer: *25a*

Folketællings-Skema Nr. *69B*

for Befolkningen i ovennævnte Ejendom i
Aarhus Købstad

Regler

- 1) Dette Skema udfyldes eller besørges udfyldt af Ejeren, Viceværten eller andre Vedkommende, eller udfyldes ved Cirkulation blandt Ejendommens Beboere. — Paa Skemaet opføres de Familier og Personer, der findes i Huset, idet **Ordenen** er: Kælder, Stue o. s. v.
- 2) Hver Familie opføres for sig paa Skemaet, og saaledes at der lades en Linies Mellemrum aaben mellem hver Familie. **En Familie omfatter ogsaa Løgerende, derimod ikke indlogerede Familier**, foran og efter hvilke en Linie lades aaben. Selvstændige Husstande paa 1 Person betragtes som „Familie“.
- 3) a) **Personer, der har fast Bopæl i Kommunen**, skal opføres paa Skemaets **Hovedliste** paa det Sted (Hus, Skib o. s. v.), hvor Bopælen er.
 b) **Personer, der er midlertidigt fraværende** fra den faste Bopæl i Kommunen, opføres paa **Hovedlisten**, men der sættes i Rubrik 2 et **Frv.**, og i Rubrik 19 angives det Sted, hvor han midlertidigt opholder sig, eventuelt om han er paa Rejse.
 c) **Personer, der som midlertidigt nærværende** opholdt sig i Husstanden, d. v. s. Personer, der ved Tællingen er fraværende fra deres faste Bopæl (den Kommune, i hvis Folkeregister de staar), samt Udlændinge paa Rejse, opføres paa **Tillægslisten paa Skemaets Bagside**.
- 4) I Henhold til Lov om Folkeregistre af 14. Marts 1924 er enhver Person pligtig til for sig og Medlemmerne af sin Husstand at meddele Oplysninger om: Fulde Navn, Køn, Stilling eller Erhverv, Bopæl, Fødselsaar, Fødselsdag og Fødested, Statsborgerforhold, ægteskabelig Stilling, Stilling i Husstanden m. v. (jfr. Lovens § 1). **Overtrædelser af Lovens Bestemmelser medfører Bødestraf** (Lovens § 42 jfr. § 8). De i Loven begærede Oplysninger gives ved Udfyldelse af Skemaet i Overensstemmelse med Rubrikkernes Overskrifter.
- 5) Inden- og udenlandske **Selskaber, Foreninger, Stiftelser, Institutioner** samt de **Personer** (ogsaa i Udlandet hjemmehørende), der helt eller delvis er Ejere eller Medejere af Ejendommen, eller som i denne har Forretningslokale, forsaavidt vedkommende Personer **ikke bor** i Aarhus Kommune, opføres paa **Tillægsskema I paa Skemaets Bagside**. Paa **Tillægsskema II** opføres alle indenbysboende Personer, der driver Forretning, Haandværk o. l. i Ejendommen.
- 6) **Flere Skemaer** vil kunne faas udleverede paa **Skattekontoret, Mejlgade 4, 1. Sal**, saafremt der paa det tilsendte Skema ikke er tilstrækkelig Plads til alle Ejendommens Beboere.

Anmærkning. For Anstalter til offentlig Brug (Hospitaler, Forsørgelsesanstalter, Fængsler, Kaserner o. s. v.) samt Hoteller o. l. udfyldes Skemaerne af Bestyrelserne efter samme Regler som for private Ejendomme. Bestyrelserens eller Opsynspersonalets særlige Husholdninger skal opføres for sig.

Optælling.
 Mandkon *20*
 Kvindekon. *18*
 ialt *38* Personer.

Husværten bedes drage Omsorg for, at nærværende
Liste udfyldes af Ejendommens Beboere saaledes,
at den kan være Værten i Hænde senest den 23.
Oktober, hvorefter den afhentes.

Midlertidigt nærværende, der har fast Bopæl andetsteds, opføres paa Skemaets Bagside.

TILLÆGSLISTE for de Personer, der er midlertidigt nærværende.

Etage	Personernes fulde Navn	Kønnet	Fødselsdag	Fødselsaar	Fødested	Statsborgerforhold	Egteskabelig Stilling	Stilling i Husstanden paa den faste Bopæl	Erhverv eller Livsstilling	Her anføres, i hvilken Kommunes Folke-register den midl. nærværende er optaget samt Personens Adresse	Anmærkninger
1	2	3	4	5	6	7	8	9	10	11	12
	Ved Børn, endnu uden Navn, sættes „Dreng“ eller „Pige“. (Iøvrigt som Hovedlistens Rubrik 2).	Mand- (M) Kvin- de- (K)			Der angives: København, Frederiksberg, Købstadens eller Sognets og Amtets Navn For Personer født paa Færøerne eller Grønland skrives henholdsvis Fær- øerne og Grønland; for Personer født i Udlandet skrives vedkommende Lands Navn, f. Eks. Is- land, Sverige, Tyskland osv.	Personer, der har dansk Indfødsret, skrives: „dansk“; andre anføres her Navnet paa det Land, hvori de har Statsborger- ret (Island, Sve- rige, Tyskland, Forenede Stater o. s. v.)	Ugift (U) Vedt. (V) Ekte- mand eller Ekte- kone (E) Sapa- saret (S) Pra- stet (P)	Der angives: Husfader, Hus- moder, Barn, Slægtning o. l. Medhjælper, Pensionær, Logerende o. l.	Det maa af den angivne Livsstilling kunne ses om den paagældende er Principal eller Med- hjælper Forbenværende Næ- ringsdrivende o. l. sæt- ter „flv.“ foran tidligere Livsstilling.	Er vedk. ikke optaget i et Register, anføres Grunden hertil (even- tuelt, at vedk. er bosat i Udlandet, hvis Navn da anføres her.)	

Tillægsskema I.

Herpaa opføres alle inden- og udenlandske Selskaber, Foreninger, Stiftelser og Institutioner, der har Lokale i Ejendommen. Endvidere opføres her de Personer (herunder ogsaa i Udlandet hjemmehørende,) der er Ejere eller Medejere af Ejendommen, eller som i denne har Butik, Kontor, Værksted eller andet Forretningslokale, alt forsaavidt vedkommende Personer ikke bor i Aarhus Kommune.

Forhus, Sidehus o. s. v. Etage	Navn	Telefon Nr.	Erhvervsvirksomheden	Bopæl eller Hjemsted	Her angives Navn og Bopæl paa udenbys og udenlandske Selskabers eller Personers herværende Representant.
	For Personer angives tillige Stand og Stilling. For Selskaber o. l. angives tillige Arten (Aktieselskab eller andet Selskab med begrænset Ansvar, Kommanditselskab, Andelselskab, For- brugsforening, Forsikringsforening, Kredit- forening, Hypotekforening, Sparekasse o. l.)		Handels-, Fabriks-, Haandværks-, Bank-, Forsikringsvirksomhed osv. Læge, Sagfører, Entrepreneur, Beværter eller Virksomhed med Befordring af Personer og Gods, Ejer eller Medejere af Ejendommen.	For Indlandets Vedkommende opgives vedkommende Kommune og den nærmere Adresse i Kommunen. For Udlandets Vedkommende opgives vedkommende Land.	

Tillægsskema II.

Herpaa opføres alle indenbys boende Personer, som driver Forretning, Agentur, Haandværk o. l. i Ejendommen.

Forhus, Sidehus osv. Etage	Firma Navn	Indehaverens Navn	Forretnings Branche	Telefon Nr.	Privat Bopæl

At samtlige Personer og Selskaber m. v., som har lejet Lejlighed eller Lokaler, bor eller driver Forretning i forannævnte Ejendom er optaget paa denne Liste, bevidnes.

Aarhus, den 24-10 1928.

Ejers Navn:

Pehr Jensen

Ejers Bopæl:

Brønnervej 40

Ejers eller Vicevertens Underskrift.

Folketællings-Skema Nr. 70 a

for Befolkningen i ovennævnte Ejendom i
Aarhus Købstad

Regler

- 1) Dette Skema udfyldes eller besørges udfyldt af Ejeren, Viceværten eller andre Vedkommende, eller udfyldes ved Cirkulation blandt Ejendommens Beboere. — Paa Skemaet opføres de Familier og Personer, der findes i Huset, idet **Ordenen** er: Kælder, Stue o. s. v.
- 2) Hver Familie opføres for sig paa Skemaet, og saaledes at der lades en Linie Mellemrum aaben mellem hver Familie. **En Familie omfatter ogsaa Løgerende, derimod ikke indlogerede Familier**, foran og efter hvilke en Linie lades aaben. Selvstændige Husstande paa 1 Person betragtes som „Familie“.
- 3) a) **Personer, der har fast Bopæl i Kommunen**, skal opføres paa Skemaets **Hovedliste** paa det Sted (Hus, Skib o. s. v.), hvor Bopælen er.
b) **Personer, der er midlertidigt fraværende** fra den faste Bopæl i Kommunen, opføres paa **Hovedlisten**, men der sættes i Rubrik 2 et **Frv.**, og i Rubrik 19 angives det Sted, hvor han midlertidigt opholder sig, eventuelt om han er paa Rejse.
c) **Personer, der som midlertidigt nærværende** opholdt sig, i Husstanden, d. v. s. Personer, der ved Tællingen er fraværende fra deres faste Bopæl (den Kommune, i hvis Folkeregister de staar), samt Udlændinge paa Rejse, opføres paa **Tillægslisten paa Skemaets Bagside**.
- 4) I Henhold til Lov om Folkeregistre af 14. Marts 1924 er enhver Person pligtig til for sig og Medlemmerne af sin Husstand at meddele Oplysninger om: Fulde Navn, Køn, Stilling eller Erhverv, Bopæl, Fødselsaar, Fødselsdag og Fødested, Statsborgerforhold, ægteskabelig Stilling, Stilling i Husstanden m. v. (jfr. Lovens § 1). **Overtrædelser af Lovens Bestemmelser medfører Bødestraf** (Lovens § 12 jfr. § 8). De i Loven begærede Oplysninger gives ved Udfyldelse af Skemaet i Overensstemmelse med Rubrikkernes Overskrifter.
- 5) Inden- og udenlandske **Selskaber, Foreninger, Stiftelser, Institutioner** samt de **Personer** (ogsaa i Udlandet hjemmehørende), der helt eller delvis er Ejere eller Medejere af Ejendommen, eller som i denne har Forretningslokale, forsaavidt vedkommende Personer **ikke bor** i Aarhus Kommune, opføres paa **Tillægsskema I paa Skemaets Bagside**. Paa **Tillægsskema II** opføres alle indenbysboende Personer, der driver Forretning, Haandværk o. l. i Ejendommen.
- 6) **Fleere Skemaer** vil kunne faas udleverede paa **Skattekontoret, Mejlgade 4. I. Sal**, saafremt der paa det tilsendte Skema ikke er tilstrækkelig Plads til alle Ejendommens Beboere.

Anmærkning. For Anstalter til offentlig Brug (Hospitaler, Forsørgelsesanstalter, Fængsler, Kaserner o. s. v.) samt Hoteller o. l. udfyldes Skemaerne af Bestyrerne efter samme Regler som for private Ejendomme. Bestyrerens eller Opsynspersonalets særlige Husholdninger skal opføres for sig.

Optælling.

Mandkon 1317-27
Kvindekon. 23 + 1
Ialt 36 Personer.

Husværten bedes drage Omsorg for, at nærværende

Liste udfyldes af Ejendommens Beboere saaledes,

at den kan være Værten i Hænde senest den 23.

Oktober, hvorefter den afhentes.

Midlertidigt nærværende, der har fast Bopæl andetsteds, opføres paa Skemaets Bagside.

HOVEDLISTE

356

1	2	3	4	5	6	7	8	9	10	11	12	13	14	15	16	17	18	19	
Bagbygning	Samtlige Personers fulde Navn. Ved Børn, endnu uden Navn, sættes „Dreng“ eller „Pige“. Midlertidigt nærværende Personer opføres ikke her, men paa Skemaets Bagside; derimod opføres midlertidigt fraværende. Efter disses Navne føjes „Frv.“. Hver Familie opføres for sig med en Linies Mellemrum mellem de enkelte Familier. Samtlige Fornavne i rigtig Rækkefølge. Det almindeligt benyttede understreges.	Køn	Fødsels-dag	Fødsels-år	Fødested Der angives: København, Frederiksberg, Købstadens eller Sognets og Amtets Navn For Personer født paa Færøerne eller i Grønland skrives henholdsvis Færø- erne og Grønland; for Personer født i Udlandet skrives vedkommende Lands Navn, f. Eks. Is- land, Sverige, Tyskland osv.	Statsborger- forhold	Egteskabs- forhold Sill- ing (1) (2) (3) (4) (5) (6) (7) (8) (9) (10) (11) (12) (13) (14) (15) (16) (17) (18) (19) (20) (21) (22) (23) (24) (25) (26) (27) (28) (29) (30) (31) (32) (33) (34) (35) (36) (37) (38) (39) (40) (41) (42) (43) (44) (45) (46) (47) (48) (49) (50) (51) (52) (53) (54) (55) (56) (57) (58) (59) (60) (61) (62) (63) (64) (65) (66) (67) (68) (69) (70) (71) (72) (73) (74) (75) (76) (77) (78) (79) (80) (81) (82) (83) (84) (85) (86) (87) (88) (89) (90) (91) (92) (93) (94) (95) (96) (97) (98) (99) (100)	Stilling i Familien Husfader, Husmoder, Barn, Stagtning o. l. Husassistent, Tjeneste- karl og Logerende Hvor en Familie er indregistreret hos en anden Familie, angives denne særskilt ved Børnens indregistrering. For den indregistrerede Familie Vedkom- mende skrives dog den anden særskilt Maade: Husfader, Husmoder osv.	Erhverv eller Livsstilling Hvis nogen har flere Erhverv, anføres disse. Hovederhvervet først. Har Husmoderen eller Datteren selv Erhverv, anføres disse. Man angiver udtrykkeligt det Fag, arbejder i, og Ens Stilling i Faget. Lever man hovedsagelig af Formue, privat Understøttelse, Altermønstre, invalidrente, Fattighjælp, alene dette, men tillige Erhverv. Forhenværende Næringsdrivende o. l. sætter „f.v.“ foran tidligere Livsstilling.	Tele- fon Nr.	Her angives Arbejdsgiverens Navn for alle, der ikke driver selvstændigt Erhverv Har Husmoderen særligt Erhverv, angives ogsaa Arbejdsgiveren for hende.	Helaarlig Husleje af Beboel- seslejlig- heden	Hvis Flytning er sket i det sidste Aar, anføres her Bopæl 25. Oktober 1927. Ved Flytning udenbys fra angives Køb- stadens Navn eller Landkommunens Navn og Postadresse. Saaframt Bopælen er den samme nu som 25. Oktober 1927, udfyldes Rubriken ikke.	Hvis Tilflytning til Aarhus er sket siden 25. Oktbr. 1927 anføres her Datoen for Tilflytningen.	Hvor undervises de paa denne Liste op- førte Børn mellem 6 og 14 Aar? Gaar de i en offentlig Skole, maas dennes Navn anføres. Gaar de i Privatskole, anføres Bestyrerens Navn. Hvis Børn over 7 Aar ikke søger Skole, maa Grunden hertil anføres.	Værnepligtsforhold (For Personer mellem 16 og 30 Aar) Et vedkommende kasteret eller har en- ligt Afkøbspap, bemærkes dette her, men Rullebetegnelsen skal alligevel angives.			Anmærkninger Herunder anføres for de midlertidigt fraværende (de i Rubr. 2 med Frv. mærkede) deres midlertidige Op- holdssted (vejagtig Adresse). Endvidere andre Bemærkninger.
																Rullebetegnelse			
Bagbygning	Julie Jørgensen	K.	14/8	1868	Handlerv. p. Odde	Dansk	F.	Husmoder	Indvaliderenke			360	Nørrealle 17 III	✓			B		
Læven	Hiltha Jørgensen	K.	14/4	1909	Byggetag. p. Hørbækvej	"	U.	Fabrikarbejder	Chokoladefabrik (Hørbækvej)	Off. Hansen			do	✓		nej			
"	Carl Ejner Rasmussen	M.	7/4	1870	Aarhus	"	G.	Husfader	Søfart			560	Høstenhævet	✓					
"	Anna Mathilde Rasmussen	K.	16/10	1895	Aarhus	"	G.	Husmoder	Fabrikarbejder	J. E. Smaldefeldt			Funøgade 57						
1 Sal	Hans Arthur Alexander Jørgensen	M.	9/10	1896	Aarhus	"	G.	Husfader	Kraatobaksarbejder	J. E. Smaldefeldt							4de 230 M 344		
"	Mary Andrea Lorensen	K.	2/4	1901	Aarhus	"	G.	Husmoder	Fabrikarbejder	J. E. Smaldefeldt									
"	Sylvia Dagny Lorensen	K.	2/11	1919	Aarhus	"	U.	Barn									Samsøgadehøle		
1 Sal f. v.	Kirstine Marie Laurson	K.	2/2	1879	Aarhus	Dansk	F.	Husmoder	Indvaliderenke	Aarhus l.									
"	S. da Laurson	K.	19/5	1907	Aarhus	"	U.	Boalaggeværk	Boalaggeværk	Aarhus Lokofabrik									
"	Mary Laurson	M.	8/6	1910	Aarhus	"	U.	Søn	Bud										
"	Andrea Kirstine Laurson	K.	8/12	1912	Aarhus	"	U.	Fabrikarbejder	Arbejderstue	Aarhus Lokofabrik									
"	Annalise Laurson	K.	20/1	1918	Aarhus	"	U.	Datterdatter											
2 Sal f. v.	Hans Hansen	M.	10/4	1880	Ferriing	Dansk	G.	Husfader	Skotiparbejder	uden Arbejde									
"	Ingrid Ekestrand Møldrup Hansen	K.	17/6	1895	Aarhus	"	G.	Husmoder											
"	Egit Møldrup Hansen	M.	11/8	1922	Aarhus	"	U.	Barn											
"	Erik Møldrup Hansen	M.	26/2	1924	Aarhus	"	U.	Barn											
"	Ingrid Kirstine Møldrup Hansen	K.	17/6	1926	Aarhus	"	U.	Barn											
"	Egon Møldrup Hansen	M.	30/7	1928	Aarhus	"	U.	Barn											
2 Sal f. v.	Frederikke Marie Thomsen	R.	9/1	1886	Randers.	Dansk	G.	Husmoder		Ingeniør Fausborg, 92.									
"	Karen Betty Thomsen	R.	30/9	1911	Aalborg	"	U.	Datter											
"	Betty Anna Margrethe Thomsen	R.	18/6	1916	Aalborg	"	U.	Datter											
III Sal f. v.	Thorvald Emil Rasmussen	M.	17/9	1889	Aarhus.	Dansk.	G.	Husfader	Arbejdsmand.	Thomas Ths. Sabroe							4 230 E. 253.		
"	Ane Justine Rasmussen	K.	16/2	1887	Elev.	"	G.	Husmoder											
3 Sal f. v.	Mary Olga Oksel Sørensen	K.	22	1899	Copenhagen	Dansk	G.	Husfader	Papiretsfabrik	Carlens Rasmussen							4 230 P. 102		
"	Emilie Sørensen Salling	K.	15/12	07	Copenhagen	"	G.	Husmoder											
4 Sal f. v.	Peder Jensen Holst	M.	2/9	1849	Egense	Dansk	G.	Husfader	f. v. Telegrafarbejder										
"	Maren Sofie Holst	K.	2/9	1870	Godbyvej	"	G.	Husmoder											
"	Ejvind Holst	M.	8/1	1919	Aarhus	"	U.	Søn											
"	Elfrida Johanna Thomsen	K.	23/11	1925	Aarhus	"	U.	Datterdatter											
4 Sal f. v.	Laurits Martin Jørgensen	M.	24/8	1874	Skørup	Dansk	G.	Husfader	Arbejdsmand	Arbejdslois									
"	Marie Jørgensen	K.	19/10	1879	Grønvej	"	G.	Husmoder											
"	Agne Jørgensen	M.	17/6	1899	Skørup	"	U.	Søn	Arb.	Aarhus Oliefabrik									
"	Dorthea Jørgensen	K.	27/8	1896	Herrsted	"	U.	Datter	Husassistent	Arbejdslois									
"	Anna Karoline Jørgensen	K.	7/9	1903	Herrsted	"	U.	Datter	Fabrikarbejder	J. Smaldefeldt									
"	Maria Jørgensen	K.	9/10	1904	Herrsted	"	U.	Datter	do do	do									
"	Laura Jørgensen	K.	3/3	1906	Herrsted	"	U.	Datter	Husassistent	A. Nielsen									

Frederiksølle
Pigehøle

Frederiksølle

Valdemargades
Drengestue

Frederiksgade 16

Kasern

Gade: *Vesterbergade*
 Husnummer: *25 B.*

Folketællings-Skema Nr. *70 B.*

for Befolkningen i ovennævnte Ejendom i
Aarhus Købstad

Regler

- 1) Dette Skema udfyldes eller besørges udfyldt af Ejeren, Viceværten eller andre Vedkommende, eller udfyldes ved Cirkulation blandt Ejendommens Beboere. — Paa Skemaet opføres de Familier og Personer, der findes i Huset, idet **Ordnen** er: Kælder, Stue o. s. v.
- 2) Hver Familie opføres for sig paa Skemaet, og saaledes at der lades en Linies Mellemrum aaben mellem hver Familie. **En Familie omfatter ogsaa Logerende, derimod ikke indlogerede Familier**, foran og efter hvilke en Linie lades aaben. Selvstændige Husstande paa 1 Person betragtes som „Familie“.
- 3) a) **Personer, der har fast Bopæl i Kommunen**, skal opføres paa Skemaets **Hovedliste** paa det Sted (Hus, Skib o. s. v.), hvor Bopælen er.
 b) **Personer, der er midlertidigt fraværende** fra den faste Bopæl i Kommunen, opføres paa **Hovedlisten**, men der sættes i Rubrik 2 et **Frv.**, og i Rubrik 19 angives det Sted, hvor han midlertidigt opholder sig, eventuelt om han er paa Rejse.
 c) **Personer, der som midlertidigt nærværende** opholdt sig i Husstanden, d. v. s. Personer, der ved Tællingen er fraværende fra deres faste Bopæl (den Kommune, i hvis Folkeregister de staar), samt Udlændinge paa Rejse, opføres paa **Tillægslisten paa Skemaets Bagside**.
- 4) I Henhold til Lov om Folkeregistre af 14. Marts 1924 er enhver Person pligtig til for sig og Medlemmerne af sin Husstand at meddele Oplysninger om: Fulde Navn, Køn, Stilling eller Erhverv, Bopæl, Fødselsaar, Fødselsdag og Fødested, Statsborgerforhold, ægteskabelig Stilling, Stilling i Husstanden m. v. (jfr. Lovens § 1). **Overtrædelser af Lovens Bestemmelser medfører Bødestraf** (Lovens § 12 jfr. § 8). De i Loven begærede Oplysninger gives ved Udfyldelse af Skemaet i Overensstemmelse med Rubrikkernes Overskrifter.
- 5) Inden- og udenlandske **Selskaber, Foreninger, Stiftelser, Institutioner** samt de **Personer** (ogsaa i Udlandet hjemmehørende), der helt eller delvis er Ejere eller Medejere af Ejendommen, eller som i denne har Forretningslokale, forsaavidt vedkommende Personer **ikke bor** i Aarhus Kommune, opføres paa **Tillægsskema I paa Skemaets Bagside**. Paa **Tillægsskema II** opføres alle indenbysboende Personer, der driver Forretning, Haandværk o. l. i Ejendommen.
- 6) **Fleere Skemaer** vil kunne faas udleverede paa **Skattekontoret, Mejlgade 4, 1. Sal**, saafremt der paa det tilsendte Skema ikke er tilstrækkelig Plads til alle Ejendommens Beboere.

Anmærkning. For Anstalter til offentlig Brug (Hospitaller, Forsørgelsesanstalter, Fængsler, Kaserner o. s. v.) samt Hoteller o. l. udfyldes Skemaerne af Bestyrerne efter samme Regler som for private Ejendomme. Bestyrerens eller Opsynspersonalets særlige Husholdninger skal opføres for sig.

Husværten bedes drage Omsorg for, at nærværende
Liste udfyldes af Ejendommens Beboere saaledes,
at den kan være Værten i Hænde senest den 23.

Optælling.

Mandkøn	3
Kvindkøn	4
Ialt	7 Personer.

Oktober, hvorefter den afhentes.

Midlertidigt nærværende, **der har fast Bopæl andetsteds**, opføres paa Skemaets Bagside.

(Grønnegade 28)

Folketællings-Skema Nr. 71

for Befolkningen i ovennævnte Ejendom i
Aarhus Købstad

Regler

- 1) Dette Skema udfyldes eller besørges udfyldt af Ejeren, Viceværten eller andre Vedkommende, eller udfyldes ved Cirkulation blandt Ejendommens Beboere. — Paa Skemaet opføres de Familier og Personer, der findes i Huset, idet **Ordenen** er: Kælder, Stue o. s. v.
- 2) Hver Familie opføres for sig paa Skemaet, og saaledes at der lades en Linie Mellemrum aaben mellem hver Familie. **En Familie omfatter ogsaa Løgende, derimod ikke indlogerede Familier**, foran og efter hvilke en Linie lades aaben. Selvstændige Husstande paa 1 Person betragtes som „Familie“.
- 3) a) **Personer, der har fast Bopæl i Kommunen**, skal opføres paa Skemaets **Hovedliste** paa det Sted (Hus, Skib o. s. v.), hvor Bopælen er.
b) **Personer, der er midlertidigt fraværende** fra den faste Bopæl i Kommunen, opføres paa **Hovedlisten**, men der sættes i Rubrik 2 et **Frv.**, og i Rubrik 19 angives det Sted, hvor han midlertidigt opholder sig, eventuelt om han er paa Rejse.
c) **Personer, der som midlertidigt nærværende** opholdt sig i Husstanden, d. v. s. Personer, der ved Tællingen er fraværende fra deres faste Bopæl (den Kommune, i hvis Folkeregister de staar), samt Udlændinge paa Rejse, opføres paa **Tillægslisten** paa Skemaets **Bagside**.
- 4) I Henhold til Lov om Folkeregistre af 14. Marts 1924 er enhver Person pligtig til for sig og Medlemmerne af sin Husstand at meddele Oplysninger om: Fulde Navn, Køn, Stilling eller Erhverv, Bopæl, Fødselsaar, Fødselsdag og Fødested, Statsborgerforhold, ægteskabelig Stilling, Stilling i Husstanden m. v. (jfr. Lovens § 1). **Overtrædelser af Lovens Bestemmelser medfører Bødestraf** (Lovens § 12 jfr. § 8). De i Loven begærede Oplysninger gives ved Udfyldelse af Skemaet i Overensstemmelse med Rubrikkernes Overskrifter.
- 5) Inden- og udenlandske **Selskaber, Foreninger, Stiftelser, Institutioner** samt de **Personer** (ogsaa i Udlandet hjemmehørende), der helt eller delvis er Ejere eller Medejere af Ejendommen, eller som i denne har Forretningslokale, forsaavidt vedkommende Personer **ikke bor** i Aarhus Kommune, opføres paa **Tillægsskema I** paa Skemaets **Bagside**. Paa **Tillægsskema II** opføres alle indenbysboende Personer, der driver Forretning, Haandværk o. l. i Ejendommen.
- 6) **Fleere Skemaer** vil kunne faas udleverede paa **Skattekontoret, Mejlgade 4, 1. Sal**, saafremt der paa det tilsendte Skema ikke er tilstrækkelig Plads til alle Ejendommens Beboere.

Anmærkning. For Anstalter til offentlig Brug (Hospitaler, Forsørgelsesanstalter, Fængsler, Kaserner o. s. v.) samt Hoteller o. l. udfyldes Skemaerne af Bestyrerne efter samme Regler som for private Ejendomme. Bestyrerens eller Opsynspersonalets særlige Husholdninger skal opføres for sig.

Husværten bedes drage Omsorg for, at nærværende

Optælling.

Liste udfyldes af Ejendommens Beboere saaledes,

Mandkon 12 12 - 18 -
Kvindekon. 14 + 1
Ialt 26 Personer.

at den kan være Værten i Hænde senest den 23.

Oktober, hvorefter den afhentes.

Midlertidigt nærværende, **der har fast Bopæl andetsteds**, opføres paa Skemaets **Bagside**.

HOVEDLISTE 27

1	2	3	4	5	6	7	8	9	10	11	12	13	14	15	16	17	18	19	
	Samtlige Personers fulde Navn. Ved Børn, endnu uden Navn, sættes „Dreng“ eller „Pige“.	Køn	Fødselsdag	Fødselsaar	Fødested Der angives: København, Frederiksberg, Købstadens eller Sognets og Amtets Navn For Personer født paa Færøerne eller i Grønland skrives henholdsvis Færøerne og Grønland; for Personer født i Udlandet skrives vedkommende Lands Navn, f. Eks. Island, Sverige, Tyskland osv.	Statsborgerforhold Personer, der har dansk Indfødsret, skriver „dansk“; andre anføres her Navnet paa det Land, hvori de har Statsborgerret (Island, Sverige, Tyskland, Forenede Stater o. s. v.)	Etteskabelig Stilling Husfader, Husmoder, Barn, Slægting o. l. Husassistent, Tjenestekarl og Logerende Hvis en Familie er indregistreret hos en anden Familie, angives dette særskilt ved Besøget som indregistreret Familie. For den indregistrerede Familie Vedkommende angives dog kun den sædvanlige Hæder: Husfader, Husmoder osv.	Stilling i Familien	Erhverv eller Livsstilling Hvis nogen har flere Erhverv, anføres disse, Hovederhvervet først. Har Husmoderen eller Børnene andre Erhverv, anføres disse. Man angiver adtrykkelig det Fag, arbejder i, og Eens Stilling i Faget. Lever man hovedsagelig af Privat Understøttelse, Altidsværende, invaliderende, Fattighjælp, eller dette, men tillige Erhvervet. Forhenværende Næringsdrivende sættes „f.v.“ foran tidligere Livsstilling.	Hvis nogen har flere Erhverv, anføres disse, Hovederhvervet først. Har Husmoderen eller Børnene andre Erhverv, anføres disse. Man angiver adtrykkelig det Fag, arbejder i, og Eens Stilling i Faget. Lever man hovedsagelig af Privat Understøttelse, Altidsværende, invaliderende, Fattighjælp, eller dette, men tillige Erhvervet. Forhenværende Næringsdrivende sættes „f.v.“ foran tidligere Livsstilling.	Her angives Arbejdsgiverens Navn for alle, der ikke driver selvstændigt Erhverv Har Husmoderen særligt Erhverv, angives ogsaa Arbejdsgiveren for begge.	Helaarlig Husleje af Beboelseslejligheden	Hvis Flytning er sket i det sidste Aar, anføres her Bopæl 25. Oktober 1927. Ved Flytning udenbys fra angives Købstadens Navn eller Landkommunens Navn og Postadresse. Saafrømt Bopælen er den samme nu som 25. Oktober 1927, udfyldes Rubriken ikke.	Hvis Tillytning til Aarhus er sket siden 25. Oktbr. 1927 anføres her Datoen for Tillytningen.	Hvor undervises de paa denne Liste opførte Børn mellem 6 og 14 Aar? Gaar de i en offentlig Skole, mas dennes Navn anføres. Gaarde i Privatskole, anføres Bestyrerens Navn. Hvis Børn over 7 Aar ikke søger Skole, mas Grunden hertil anføres.	Værnepligtsforhold (For Personer mellem 18 og 30 Aar) Er vedkommende kasseret eller har erhvilt Afkædning, anføres dette her, mas Rullebetegnelse skil angives.			Anmærkninger Herunder anføres for de midlertidigt fraværende (de i Rubr. 2 med Frv. mærkede) deres midlertidige Opholdssted (noelig Adresser). Endvidere andre Bemærkninger.
																Rullebetegnelse	Udskrivningskreds	Langd Bogstav Nummer	
F. Sol v.	Martinus Thomsen	M	2/8	1885	Jellem	Dansk	3	Husfader	Bagermester	2561	—	1200							
	Lepidmarie Thomsen	K	2/11	1889	Bundgaard	D	3	Husmoder	—	—	—	—							
	Jens Peter Dreier	M	2/9	1910	Jungskov	D	21	Lerling	—	—	—	—							
	Ruse Lindgreen	M	2/2	1899	Jungskov	D	21	Lerling	—	—	—	—							
	Karij E. Thomsen	M	2/2	1911	Brabrand	D	21	Karl	—	—	—	—							
	Joh. Nielsen	K	1/3	1907	Astrup	D	21	Est pedstener	—	—	—	—	Thomsen						
	Mary Thomsen	K	1/2	1907	Ledung	D	21	Expeditrice	—	—	—	—	Lerling						
	Anne Johanne Rasmussen	K	2/4	1914	Ledung	D	21	Huansket	—	—	—	—	Thomsen						
F. Sol v.	Hans Præsent Nicolai Kaceliev	M	28/12	1887	Qushyng, Siam	dansk	9	Husfader	Handelsagent	4627	—	2,500							
	Marie Sofie Kaceliev	K	1/4	1867	Podan, Belgien	—	9	Husmoder	—	—	—	—							
	Barbara Kristine Sofie Kaceliev	K	2/7	1894	København	—	11	Datter	Kontorist.	—	—	—							
2 Sol v.	Biigun Knud	M	27/9	1894	Aarhus	dansk	3	Husfader	Handl.	—	—	1,800							
	Ellen Henriette Knud	K	2/3	1896	Aarhus	—	3	Husmoder	—	—	—	—							
	Munk Knud	M	23/1	1921	Aarhus	—	11	Barn	—	—	—	—							
2 Sol v.	Hans Erik Isak Mikkel Pedersen	M	1/3	1883	Aarhus	dansk	9	Husfader	Høstmand	3404	—	1200							
	Helga Sidonia Mikkel Pedersen	K	2/2	1887	Aarhus	dansk	9	Husmoder	—	—	—	—							
3 Sol v.	Christian Liguard Rasmussen	M	27/11	1889	Ebeltoft	dansk	9	Husfader	Høstmand	98	—	1,600							
	Melaine Petrine Rasmussen	K	2/9	1889	Ebeltoft	—	3	Husmoder	—	—	—	—							
	Ellen Ellen Rasmussen	M	1/3	1914	Aarhus	—	11	Pige	—	—	—	—							
	Ellen Rasmussen	K	2/2	1918	Aarhus	—	11	Pige	—	—	—	—							
3 Sol v.	Jørgen Tage Jørgensen	M	13/10	1898	Aarhus	dansk	9	Husfader	Høstmand	4776	—	1400							
	Valborg Jørgensen	K	26/4	1902	Aarhus	—	3	Husmoder	—	—	—	—							
	Kaj Astrup Jørgensen	M	19/9	1921	—	—	11	Barn	—	—	—	—							
	Helmiida Astrup Jørgensen	K	23/8	1924	—	—	11	—	—	—	—	—							
	Ulla Astrup Jørgensen	K	1/12	1925	—	—	11	—	—	—	—	—							
	Pige	K	20/10	1928	—	—	11	—	—	—	—	—							
	Carla Rasmussen	K	1/5	1904	Aarhus	—	11	Husmoder	—	—	—	—							
	Erdrim Julie Portner	K	23/10	1897	Aarhus	dansk	11	Husmoder	—	—	—	—							

17-16

20/10 28 Det vil selvfølgelig være nok.

udbetalt af Rullen. 2 281 M. 129

4 230 L. 995

4 230 L 636

1/6 1928

(Mariannevej 35^e)

Folketællings-Skema Nr. 72

for Befolkningen i ovennævnte Ejendom i
Aarhus Købstad

Regler

1) Dette Skema udfyldes eller besørges udfyldt af Ejeren, Viceværten eller andre Vedkommende, eller udfyldes ved Cirkulation blandt Ejendommens Beboere. — Paa Skemaet opføres de Familier og Personer, der findes i Huset, idet **Ordenen** er: Kælder, Stue o. s. v.

2) Hver Familie opføres for sig paa Skemaet, og saaledes at der lades en Linie Mellemrum aaben mellem hver Familie. **En Familie omfatter ogsaa Logerende, derimod ikke indlogerede Familier**, foran og efter hvilke en Linie lades aaben. Selvstændige Husstande paa 1 Person betragtes som „Familie“.

3) a) **Personer, der har fast Bopæl i Kommunen**, skal opføres paa Skemaets **Hovedliste** paa det Sted (Hus, Skib o. s. v.), hvor Bopælen er.

b) **Personer, der er midlertidigt fraværende** fra den faste Bopæl i Kommunen, opføres paa **Hovedlisten**, men der sættes i Rubrik 2 et **Frv.**, og i Rubrik 19 angives det Sted, hvor han midlertidigt opholder sig, eventuelt om han er paa Rejse.

c) **Personer, der som midlertidigt nærværende** opholdt sig i Husstanden, d. v. s. Personer, der ved Tællingen er fraværende fra deres faste Bopæl (den Kommune, i hvis Folkeregister de staar), samt Udlændinge paa Rejse, opføres paa **Tillægslisten paa Skemaets Bagside**.

4) I Henhold til Lov om Folkeregistre af 14. Marts 1924 er enhver Person pligtig til for sig og Medlemmerne af sin Husstand at meddele Oplysninger om: Fulde Navn, Køn, Stilling eller Erhverv, Bopæl, Fødselsaar, Fødselsdag og Fødested, Statsborgerforhold, ægteskabelig Stilling, Stilling i Husstanden m. v. (jfr. Lovens § 1). **Overtrædelser af Lovens Bestemmelser medfører Bødestraf** (Lovens § 12 jfr. § 8). De i Loven begærede Oplysninger gives ved Udfyldelse af Skemaet i Overensstemmelse med Rubrikkernes Overskrifter.

5) Inden- og udenlandske **Selskaber, Foreninger, Stiftelser, Institutioner** samt de **Personer** (ogsaa i Udlandet hjemmehørende), der helt eller delvis er Ejere eller Medejere af Ejendommen, eller som i denne har Forretningslokale, forsaavidt vedkommende Personer **ikke bor** i Aarhus Kommune, opføres paa **Tillægsskema I paa Skemaets Bagside**. Paa **Tillægsskema II** opføres alle indenbysboende Personer, der driver Forretning, Haandværk o. l. i Ejendommen.

6) **Fleere Skemaer** vil kunne faas udleverede paa **Skattekontoret, Mejlgade 4, 1. Sal**, saafremt der paa det tilsendte Skema ikke er tilstrækkelig Plads til alle Ejendommens Beboere.

Anmærkning. For Anstalter til offentlig Brug (Hospitaller, Forsørgelsesanstalter, Fængsler, Kaserner o. s. v.) samt Hoteller o. l. udfyldes Skemaerne af Bestyrerne efter samme Regler som for private Ejendomme. Bestyrerens eller Opsynspersonalets særlige Husholdninger skal opføres for sig.

Optælling.

Mandkøn 1-2 ✓

Kvindekøn

Ialt Personer.

Husværten bedes drage Omsorg for, at nærværende

Liste udfyldes af Ejendommens Beboere saaledes,

at den kan være Værten i Hænde senest den 23.

Oktober, hvorefter den afhentes.

Midlertidigt nærværende, der har fast Bopæl andetsteds, opføres paa Skemaets Bagside.

Folketællings-Skema Nr. 73

for Befolkningen i ovennævnte Ejendom i
Aarhus Købstad

Regler

- 1) Dette Skema udfyldes eller besørges udfyldt af Ejeren, Viceværten eller andre Vedkommende, eller udfyldes ved Cirkulation blandt Ejendommens Beboere. — Paa Skemaet opføres de Familier og Personer, der findes i Huset, idet **Ordenen** er: Kælder, Stue o. s. v.
- 2) Hver Familie opføres for sig paa Skemaet, og saaledes at der lades en Linie Mellemrum aaben mellem hver Familie. **En Familie omfatter ogsaa Løgere, derimod ikke indlogerede Familier**, foran og efter hvilke en Linie lades aaben. Selvstændige Husstande paa 1 Person betragtes som „Familie“.
- 3) a) **Personer, der har fast Bopæl i Kommunen**, skal opføres paa Skemaets **Hovedliste** paa det Sted (Hus, Skib o. s. v.), hvor Bopælen er.
b) **Personer, der er midlertidigt fraværende** fra den faste Bopæl i Kommunen, opføres paa **Hovedlisten**, men der sættes i Rubrik 2 et **Frv.**, og i Rubrik 19 angives det Sted, hvor han midlertidigt opholder sig, eventuelt om han er paa Rejse.
c) **Personer, der som midlertidigt nærværende** opholdt sig i Husstanden, d. v. s. Personer, der ved Tællingen er fraværende fra deres faste Bopæl (den Kommune, i hvis Folkeregister de staar), samt Udlændinge paa Rejse, opføres paa **Tillægslisten** paa Skemaets **Bagside**.
- 4) I Henhold til Lov om Folkeregistre af 14. Marts 1924 er enhver Person pligtig til for sig og Medlemme af sin Husstand at meddele Oplysninger om: Fulde Navn, Køn, Stilling eller Erhverv, Bopæl, Fødselsaar, Fødselsdag og Fødested, Statsborgerforhold, ægteskabelig Stilling, Stilling i Husstanden m. v. (jfr. Lovens § 1). **Overtrædelser af Lovens Bestemmelser medfører Bødestraf** (Lovens § 12 jfr. § 8). De i Loven begærede Oplysninger gives ved Udfyldelse af Skemaet i Overensstemmelse med Rubrikkernes Overskrifter.
- 5) Inden- og udenlandske **Selskaber, Foreninger, Stiftelser, Institutioner** samt de **Personer** (ogsaa i Udlandet hjemmehørende), der helt eller delvis er Ejere eller Medejere af Ejendommen, eller som i denne har Forretningslokale, forsaavidt vedkommende Personer **ikke bor** i Aarhus Kommune, opføres paa **Tillægsskema I paa Skemaets Bagside**. Paa **Tillægsskema II** opføres alle indenbysboende Personer, der driver Forretning, Haandværk o. l. i Ejendommen.
- 6) **Fleere Skemaer** vil kunne faas udleverede paa **Skattekontoret, Mejlgade 4. 1. Sal**, saafremt der paa det tilsendte Skema ikke er tilstrækkelig Plads til alle Ejendommens Beboere.

Anmærkning. For Anstalter til offentlig Brug (Hospitaller, Forsørgelsesanstalter, Fængsler, Kaserner o. s. v.) samt Hoteller o. l. udfyldes Skemaerne af Bestyrerne efter samme Regler som for private Ejendomme. Bestyrerens eller Opsynspersonalets særlige Husholdninger skal opføres for sig.

Optælling.

Mandkon 4-4
Kvindekon. 1
Ialt Personer.

Husværten bedes drage Omsorg for, at nærværende
Liste udfyldes af Ejendommens Beboere saaledes,
at den kan være Værten i Hænde senest den 23.
Oktober, hvorefter den afhentes.

Midlertidigt nærværende, **der har fast Bopæl andetsteds**, opføres paa Skemaets Bagside.

HOVEDLISTE

31/33

1	2	3	4	5	6	7	8	9	10	11	12	13	14	15	16	17	18	19													
3) Forhus Kælder, Stue osv.; for de andre Bygninger, Sidehus osv., følges den samme Orden)		4) Sidehus		5) Mellembygning		6) Bagbygning		7) Forhus		8) Sidehus		9) Mellembygning		10) Bagbygning		11) Forhus		12) Sidehus		13) Mellembygning		14) Bagbygning									
Samtlige Personers fulde Navn. Ved Børn, endnu <i>uden Navn</i> , sættes „Dreng“ eller „Pige“.		Køn		Fødselsdag		Fødselsaar		Fødested Der angives: København, Frederiksberg, Kødshavens eller Sognets og Amtets Navn For Personer født paa Færøerne eller i Grønland skrives henholdsvis Færøerne og Grønland; for Personer født i Udlandet skrives vedkommende Lands Navn, f. Eks. Island, Sverige, Tyskland o. s. v.		Statsborgerforhold Personer, der har dansk Indfødsret, skriver: „dansk“; andre anføres her Navnet paa det Land, hvori de har Statsborgerret (Island, Sverige, Tyskland, Forenede Stater o. s. v.)		Egteskablig Stilling Hustru, Husmoder, Barn, Stægtning o. l. Husassistent, Tjenestekarl og Løgende Hvis en Familie er indregistreret hos en anden Familie, angives dette særskilt ved Betegnelsen „Indregistreret Familie“. For den indregistrerede Familie Vedkommende anføres dog hendes paa sædvanlig Maade: Hustru, Husmoder osv.		Stilling i Familien		Erhverv eller Livsstilling Hvis nogen har flere Erhverv, anføres disse, Hovederhvervet først. Har Husmoderen eller Børnene særligt Erhverv, anføres disse. Man angiver udtrykkelig det Fag, man arbejder i, og Eens Stilling i Faget. Lever man hovedsagelig af Formue, privat Understøttelse, Altierrømt, invaliderente, Fattighjælp, indføres dette, men tillige Erhvervet. Forhenværende Næringsdrivende o. l. sættes „f.v.“ foran tidligere Livsstilling.		Her angives Arbejdsgiverens Navn for alle, der ikke driver selvstændigt Erhverv. Har Husmoderen særligt Erhverv, angives ogsaa Arbejdsgiveren for hende.		Helaarlig Husleje af Beboelseslejligheden		Hvis Flytning er sket i det sidste Aar, anføres her Bopæl 25. Oktober 1927. Ved Flytning udenbys fra angives Købstadens Navn eller Landkommunens Navn og Postadresse. Saafrømt Bopælen er den samme nu som 25. Oktober 1927, udfyldes Rubriken ikke.		Hvis Tilflytning til Aarhus er sket siden 25. Oktbr. 1927 anføres her Datoen for Tilflytningen.		Hvor undervises de paa denne Liste opførte Børn mellem 6 og 14 Aar? Gaar de i en offentlig Skole, maas deenes Navn anføres. Gaar de i Privatskole, anføres Bestyrerens Navn. Hvis Børn over 7 Aar ikke søger Skole, maas Grunden herfor anføres.		Dødsdato (2) Blandt 4, 5, 6, 7, 8, 9, 10, 11, 12, 13, 14, 15, 16, 17, 18, 19, 20, 21, 22, 23, 24, 25, 26, 27, 28, 29, 30, 31, 32, 33, 34, 35, 36, 37, 38, 39, 40, 41, 42, 43, 44, 45, 46, 47, 48, 49, 50, 51, 52, 53, 54, 55, 56, 57, 58, 59, 60, 61, 62, 63, 64, 65, 66, 67, 68, 69, 70, 71, 72, 73, 74, 75, 76, 77, 78, 79, 80, 81, 82, 83, 84, 85, 86, 87, 88, 89, 90, 91, 92, 93, 94, 95, 96, 97, 98, 99, 100, 101, 102, 103, 104, 105, 106, 107, 108, 109, 110, 111, 112, 113, 114, 115, 116, 117, 118, 119, 120, 121, 122, 123, 124, 125, 126, 127, 128, 129, 130, 131, 132, 133, 134, 135, 136, 137, 138, 139, 140, 141, 142, 143, 144, 145, 146, 147, 148, 149, 150, 151, 152, 153, 154, 155, 156, 157, 158, 159, 160, 161, 162, 163, 164, 165, 166, 167, 168, 169, 170, 171, 172, 173, 174, 175, 176, 177, 178, 179, 180, 181, 182, 183, 184, 185, 186, 187, 188, 189, 190, 191, 192, 193, 194, 195, 196, 197, 198, 199, 200, 201, 202, 203, 204, 205, 206, 207, 208, 209, 210, 211, 212, 213, 214, 215, 216, 217, 218, 219, 220, 221, 222, 223, 224, 225, 226, 227, 228, 229, 230, 231, 232, 233, 234, 235, 236, 237, 238, 239, 240, 241, 242, 243, 244, 245, 246, 247, 248, 249, 250, 251, 252, 253, 254, 255, 256, 257, 258, 259, 260, 261, 262, 263, 264, 265, 266, 267, 268, 269, 270, 271, 272, 273, 274, 275, 276, 277, 278, 279, 280, 281, 282, 283, 284, 285, 286, 287, 288, 289, 290, 291, 292, 293, 294, 295, 296, 297, 298, 299, 300, 301, 302, 303, 304, 305, 306, 307, 308, 309, 310, 311, 312, 313, 314, 315, 316, 317, 318, 319, 320, 321, 322, 323, 324, 325, 326, 327, 328, 329, 330, 331, 332, 333, 334, 335, 336, 337, 338, 339, 340, 341, 342, 343, 344, 345, 346, 347, 348, 349, 350, 351, 352, 353, 354, 355, 356, 357, 358, 359, 360, 361, 362, 363, 364, 365, 366, 367, 368, 369, 370, 371, 372, 373, 374, 375, 376, 377, 378, 379, 380, 381, 382, 383, 384, 385, 386, 387, 388, 389, 390, 391, 392, 393, 394, 395, 396, 397, 398, 399, 400, 401, 402, 403, 404, 405, 406, 407, 408, 409, 410, 411, 412, 413, 414, 415, 416, 417, 418, 419, 420, 421, 422, 423, 424, 425, 426, 427, 428, 429, 430, 431, 432, 433, 434, 435, 436, 437, 438, 439, 440, 441, 442, 443, 444, 445, 446, 447, 448, 449, 450, 451, 452, 453, 454, 455, 456, 457, 458, 459, 460, 461, 462, 463, 464, 465, 466, 467, 468, 469, 470, 471, 472, 473, 474, 475, 476, 477, 478, 479, 480, 481, 482, 483, 484, 485, 486, 487, 488, 489, 490, 491, 492, 493, 494, 495, 496, 497, 498, 499, 500, 501, 502, 503, 504, 505, 506, 507, 508, 509, 510, 511, 512, 513, 514, 515, 516, 517, 518, 519, 520, 521, 522, 523, 524, 525, 526, 527, 528, 529, 530, 531, 532, 533, 534, 535, 536, 537, 538, 539, 540, 541, 542, 543, 544, 545, 546, 547, 548, 549, 550, 551, 552, 553, 554, 555, 556, 557, 558, 559, 560, 561, 562, 563, 564, 565, 566, 567, 568, 569, 570, 571, 572, 573, 574, 575, 576, 577, 578, 579, 580, 581, 582, 583, 584, 585, 586, 587, 588, 589, 590, 591, 592, 593, 594, 595, 596, 597, 598, 599, 600, 601, 602, 603, 604, 605, 606, 607, 608, 609, 610, 611, 612, 613, 614, 615, 616, 617, 618, 619, 620, 621, 622, 623, 624, 625, 626, 627, 628, 629, 630, 631, 632, 633, 634, 635, 636, 637, 638, 639, 640, 641, 642, 643, 644, 645, 646, 647, 648, 649, 650, 651, 652, 653, 654, 655, 656, 657, 658, 659, 660, 661, 662, 663, 664, 665, 666, 667, 668, 669, 670, 671, 672, 673, 674, 675, 676, 677, 678, 679, 680, 681, 682, 683, 684, 685, 686, 687, 688, 689, 690, 691, 692, 693, 694, 695, 696, 697, 698, 699, 700, 701, 702, 703, 704, 705, 706, 707, 708, 709, 710, 711, 712, 713, 714, 715, 716, 717, 718, 719, 720, 721, 722, 723, 724, 725, 726, 727, 728, 729, 730, 731, 732, 733, 734, 735, 736, 737, 738, 739, 740, 741, 742, 743, 744, 745, 746, 747, 748, 749, 750, 751, 752, 753, 754, 755, 756, 757, 758, 759, 760, 761, 762, 763, 764, 765, 766, 767, 768, 769, 770, 771, 772, 773, 774, 775, 776, 777, 778, 779, 780, 781, 782, 783, 784, 785, 786, 787, 788, 789, 790, 791, 792, 793, 794, 795, 796, 797, 798, 799, 800, 801, 802, 803, 804, 805, 806, 807, 808, 809, 810, 811, 812, 813, 814, 815, 816, 817, 818, 819, 820, 821, 822, 823, 824, 825, 826, 827, 828, 829, 830, 831, 832, 833, 834, 835, 836, 837, 838, 839, 840, 841, 842, 843, 844, 845, 846, 847, 848, 849, 850, 851, 852, 853, 854, 855, 856, 857, 858, 859, 860, 861, 862, 863, 864, 865, 866, 867, 868, 869, 870, 871, 872, 873, 874, 875, 876, 877, 878, 879, 880, 881, 882, 883, 884, 885, 886, 887, 888, 889, 890, 891, 892, 893, 894, 895, 896, 897, 898, 899, 900, 901, 902, 903, 904, 905, 906, 907, 908, 909, 910, 911, 912, 913, 914, 915, 916, 917, 918, 919, 920, 921, 922, 923, 924, 925, 926, 927, 928, 929, 930, 931, 932, 933, 934, 935, 936, 937, 938, 939, 940, 941, 942, 943, 944, 945, 946, 947, 948, 949, 950, 951, 952, 953, 954, 955, 956, 957, 958, 959, 960, 961, 962, 963, 964, 965, 966, 967, 968, 969, 970, 971, 972, 973, 974, 975, 976, 977, 978, 979, 980, 981, 982, 983, 984, 985, 986, 987, 988, 989, 990, 991, 992, 993, 994, 995, 996, 997, 998, 999, 1000		Anmærkninger Herunder anføres for de midlertidigt fraværende (de i Rubr. 2 med Frv. mærkede) deres midlertidige Opholdssted (saaagtig Adresse). Endvidere andre Bemærkninger.	
	Ane Kjersbom Jensen	K	7/8	1881	Naar	dansk	2	hustru	Kontorassistente			370.-																			
	Kristine Jensen	K	7/10	1894	Kammert	"	2	saller																							
	Karsten Jensen	M	19/10	1881	Lall	"	2	husmoder	Højskole	575		1000																			
	Susi Dorothea Jensen	K	13/6	1888	Elever	"	2	husmoder																							
	Poul Jensen	M	4/9	1917	Serhous	"	2	husmoder																							
	Kadette																														
	Kelli Thomsen	M	4/3	1893	Fotokunst	"	2	husmoder	Lagerparmand																						
	Ellen Johanne Valdemar Hansen	M	26/12	1892	Frederiksberg	"	2	husmoder	Fontenist																						
	Sigrid Ragna Madsen	K	1/11	1906	Kandem	dansk	2	husmoder	hustru																						

4/5

Tekst for Høiland St. 1. April 1928

4 220 3 10
4 275 9 11
Udskrevet af Sutter

Folketællings-Skema Nr. 71

for Befolkningen i ovennævnte Ejendom i
Aarhus Købstad

Regler

1) Dette Skema udfyldes eller besørges udfyldt af Ejeren, Viceværten eller andre Vedkommende, eller udfyldes ved Cirkulation blandt Ejendommens Beboere. — Paa Skemaet opføres de Familier og Personer, der findes i Huset, idet **Ordenen** er: Kælder, Stue o. s. v.

2) Hver Familie opføres for sig paa Skemaet, og saaledes at der lades en Linies Mellemrum aaben mellem hver Familie. **En Familie omfatter ogsaa Løgere, derimod ikke indlogerede Familier**, foran og efter hvilke en Linie lades aaben. Selvstændige Husstande paa 1 Person betragtes som „Familie“.

3) a) **Personer, der har fast Bopæl i Kommunen**, skal opføres paa Skemaets **Hovedliste** paa det Sted (Hus, Skib o. s. v.), hvor Bopælen er.

b) **Personer, der er midlertidigt fraværende** fra den faste Bopæl i Kommunen, opføres paa **Hovedlisten**, men der sættes i Rubrik 2 et **Frv.**, og i Rubrik 19 angives det Sted, hvor han midlertidigt opholder sig, eventuelt om han er paa Rejse.

c) **Personer, der som midlertidigt nærværende** opholdt sig i Husstanden, d. v. s. Personer, der ved Tællingen er fraværende fra deres faste Bopæl (den Kommune, i hvis Folkeregister de staar), samt Udlændinge paa Rejse, opføres paa **Tillægslisten paa Skemaets Bagside**.

4) I Henhold til Lov om Folkeregistre af 14. Marts 1924 er enhver Person pligtig til for sig og Medlemmerne af sin Husstand at meddele Oplysninger om: Fulde Navn, Køn, Stilling eller Erhverv, Bopæl, Fødselsaar, Fødselsdag og Fødested, Statsborgerforhold, ægteskabelig Stilling, Stilling i Husstanden m. v. (jfr. Lovens § 1). **Overtrædelser af Lovens Bestemmelser medfører Bødestraf** (Lovens § 12 jfr. § 8).

De i Loven begærede Oplysninger gives ved Udfyldelse af Skemaet i Overensstemmelse med Rubrikkernes Overskrifter.

5) Inden- og udenlandske **Selskaber, Foreninger, Stiftelser, Institutioner** samt de **Personer** (ogsaa i Udlandet hjemmehørende), der helt eller delvis er Ejere eller Medejere af Ejendommen, eller som i denne har Forretningslokale, forsaavidt vedkommende Personer **ikke bor** i Aarhus Kommune, opføres paa **Tillægsskema I paa Skemaets Bagside**. Paa **Tillægsskema II** opføres alle indenbysboende Personer, der driver Forretning, Haandværk o. l. i Ejendommen.

6) **Fleere Skemaer** vil kunne faas udleverede paa **Skattekontoret, Mejlgade 4. 1. Sal**, saafremt der paa det tilsendte Skema ikke er tilstrækkelig Plads til alle Ejendommens Beboere.

Anmærkning. For Anstalter til offentlig Brug (Hospitalet, Forsørgelsesanstalter, Fængsler, Kaserner o. s. v.) samt Hoteller o. l. udfyldes Skemaerne af Bestyrerne efter samme Regler som for private Ejendomme. Bestyrerens eller Opsynspersonalets særlige Husholdninger skal opføres for sig.

Optælling.

Mandkon 1-3

Kvindekon

Ialt Personer.

Husværten bedes drage Omsorg for, at nærværende

Liste udfyldes af Ejendommens Beboere saaledes,

at den kan være Værten i Hænde senest den 23.

Oktober, hvorefter den afhentes.

Midlertidigt nærværende, **der har fast Bopæl andetsteds**, opføres paa Skemaets Bagside.

HOVEDLISTE 35

1) Forhus Kælder, Stue osv.; for de andre Bygning- er, Sidehus osv., følges den samme Orden) 2) Sidehus osv., følges den samme Orden) 3) Mellem- bygning 4) Bagbyg- ning	Samtlige Personers fulde Navn. Ved Børn, endnu uden Navn, sættes „Dreng“ eller „Pige“. Midlertidigt nærværende Personer opføres ikke her, men paa Skemaets Bagside; derimod opføres midler- tidigt fraværende. Efter disses Navne føjes „Frv.“. Hver Familie opføres for sig med en Linies Mellemrum mellem de enkelte Familier. Samtlige Fornavne i rigtig Rækkefølge. Det almindeligt benyttede understreges.	Køn- net Mand- lig (M) Kvin- delig (K)	Fød- sels- dag	Fød- sels- aar	Fødested Der angives: København, Frederiksberg, Købstadens eller Sognets og Amtets Navn For Personer fødte paa Færøerne eller i Grønland skrives henholdsvis Færø- erne og Grønland; for Personer fødte i Udlandet skrives vedkommende Lands Navn, f. Eks. Is- land, Sverige, Tyskland osv.	Statsborger- forhold Personer, der har dansk Indfødsret, skrives: „dansk“; andre anføres her Navnet paa det Land, hvori de har Statsborger- ret (Island, Svec- rige, Tyskland, Forenede Stater o. s. v.)	Erte- skel- lig Stil- ling Husfader, Husmoder, Barn, Slægtning o. l. Husassistent, Tjeneste- karl og Logerende Hvis en Familie er indregistreret hos en anden Familie, angives denne særskilt ved Hovedrubriken indregistreret Familie. For den indregistrerede Familie Vedkom- mende anføres dog navnlig paa vedvarende Maade: Husfader, Husmoder osv.	Stilling i Familien Husfader, Husmoder, Barn, Slægtning o. l. Husassistent, Tjeneste- karl og Logerende Hvis en Familie er indregistreret hos en anden Familie, angives denne særskilt ved Hovedrubriken indregistreret Familie. For den indregistrerede Familie Vedkom- mende anføres dog navnlig paa vedvarende Maade: Husfader, Husmoder osv.	Erhverv eller Livsstilling Hvis nogen har flere Erhverv, anføres disse, Hovederhvervet først. Har Husmoderen eller Barnene særligt Erhverv, anføres disse. Man angiver udtrykkelig det Fag, man arbejder i, og Ens Stilling i Faget. Lever man hovedsagelig af Formue, privat Understøttelse, Alderdoms- invaliditet, Fattighjælp, anføres dette, men tillige Erhvervet. Forhæverende Næringsdrivende o. l. sætter „f.v.“ foran tidligere Livsstilling.	Tele- fon Nr.	Her angives Arbejdsgiverens Navn for alle, der ikke driver selvstændigt Erhverv Har Husmoderen særligt Erhverv, angives ogsaa Arbejdsgiveren for hende.	Helaarlig Husleje af Beboel- seslejligheden	Hvis Flytning er sket i det sidste Aar, anføres her Bopæl 25. Oktober 1927. Ved Flytning udenbys fra angives Køb- stadens Navn eller Landkommunens Navn og Postadresse. Saafrømt Bopælen er den samme nu som 25. Oktober 1927, udfyldes Rubriken ikke.	Hvis Tilflytning til Aarhus er sket siden 25. Oktbr. 1927 anføres her Datoen for Tilflytningen.	Hvor undervises de paa denne Liste op- førte Børn mellem 6 og 14 Aar? Gaar de i en offentlig Skole, maas dennes Navn anføres. Gaarde i Privatskole, anføres Bestyrerens Navn. Hvis Børn over 7 Aar ikke søger Skole, maa Grunden hertil anføres.	Devotion (D) Blind (B) S. v. s. (S) eller som (S) kan behjæl- pes paa hjem- met (H) ved Systes Hjælp (H) Aandevag d. v. s. s. de Familien- eller den til- lignende Bændes (A) Sindsyng (S)	Værnepligtsforhold (For Personer mellem 16 og 30 Aar) Er fuldstændigt kasseret eller har er- holdt Afkøbspen, anføres dette her, men Rullebetegnelsen skal alligevel angives.			Rullebetegnelse	Ud- skriv- nings- kreds	Lægd	Bog- stav	Nummer	Anmærkninger Herunder anføres for de midlertidigt fraværende (de i Rubr. 2 med Frv. mærkede) deres midlertidige Op- holdssted (nødvendig Adresse). Endvidere andre Bemærkninger.
1ste del	Andreas Hofmann Theodora Christina Hofmann Anna Christina Lembræk	M. K. K.	27/10 17/6 7/11	1869 1878 1850	Skanderborg Aarhus Vejle	G. " G.	Husfader Husmoder Stuepige	Smekkermester			65000														
Kristen	Ellen Kristine Nielsen	K	29/2	1869	Faarø			Støttestrømer			24000						1/3								

Folketællings-Skema Nr. 75

for Befolkningen i ovennævnte Ejendom i
Aarhus Købstad

Regler

- 1) Dette Skema udfyldes eller besørges udfyldt af Ejeren, Viceværten eller andre Vedkommende, eller udfyldes ved Cirkulation blandt Ejendommens Beboere. — Paa Skemaet opføres de Familier og Personer, der findes i Huset, idet **Ordenen** er: Kælder, Stue o. s. v.
- 2) Hver Familie opføres for sig paa Skemaet, og saaledes at der lades en Linies Mellemrum aaben mellem hver Familie. **En Familie omfatter ogsaa Logerende, derimod ikke indlogerede Familier**, foran og efter hvilke en Linie lades aaben. Selvstændige Husstande paa 1 Person betragtes som „Familie“.
- 3) a) **Personer, der har fast Bopæl i Kommunen**, skal opføres paa Skemaets **Hovedliste** paa det Sted (Hus, Skib o. s. v.), hvor Bopælen er.
b) **Personer, der er midlertidigt fraværende** fra den faste Bopæl i Kommunen, opføres paa **Hovedlisten**, men der sættes i Rubrik 2 et **Frv.**, og i Rubrik 19 angives det Sted, hvor han midlertidigt opholder sig, eventuelt om han er paa Rejse.
c) **Personer, der som midlertidigt nærværende** opholdt sig i Husstanden, d. v. s. Personer, der ved Tællingen er fraværende fra deres faste Bopæl (den Kommune, i hvis Folkeregister de staar), samt Udlændinge paa Rejse, opføres paa **Tillægslisten paa Skemaets Bagside**.
- 4) I Henhold til Lov om Folkeregistre af 14. Marts 1924 er enhver Person pligtig til for sig og Medlemmene af sin Husstand at meddele Oplysninger om: Fulde Navn, Køn, Stilling eller Erhverv, Bopæl, Fødselsaar, Fødselsdag og Fødested, Statsborgerforhold, ægteskabelig Stilling, Stilling i Husstanden m. v. (jfr. Lovens § 1). **Overtrædelser af Lovens Bestemmelser medfører Bødestraf** (Lovens § 12 jfr. § 8). De i Loven begærede Oplysninger gives ved Udfyldelse af Skemaet i Overensstemmelse med Rubrikernes Overskrifter.
- 5) Inden- og udenlandske **Selskaber, Foreninger, Stiftelser, Institutioner** samt de **Personer** (ogsaa i Udlandet hjemmehørende), der helt eller delvis er Ejere eller Medejere af Ejendommen, eller som i denne har Forretningslokale, forsaavidt vedkommende Personer **ikke bor** i Aarhus Kommune, opføres paa **Tillægsskema I paa Skemaets Bagside**. Paa **Tillægsskema II** opføres alle indenbysboende Personer, der driver Forretning, Haandværk o. l. i Ejendommen.
- 6) **Flere Skemaer** vil kunne faas udleverede paa **Skattekontoret, Mejlgade 4. 1. Sal**, saafremt der paa det tilsendte Skema ikke er tilstrækkelig Plads til alle Ejendommens Beboere.

Anmærkning. For Anstalter til offentlig Brug (Hospitaller, Forsørgelsesanstalter, Fængsler, Kaserner o. s. v.) samt Hoteller o. l. udfyldes Skemaerne af Bestyrelserne efter samme Regler som for private Ejendomme. Bestyrelsernes eller Opsynspersonalets særlige Husholdninger skal opføres for sig.

Optælling.

Mandkon. 1-2 ✓
Kvindekon.

Ialt Personer.

Husværten bedes drage Omsorg for, at nærværende

Liste udfyldes af Ejendommens Beboere saaledes,

at den kan være Værten i Hænde senest den 23.

Oktober, hvorefter den afhentes.

Midlertidigt nærværende, **der har fast Bopæl andetsteds**, opføres paa Skemaets Bagside.

TILLÆGSLISTE for de Personer, der er midlertidigt nærværende.

Etage	Personernes fulde Navn <i>Ved Børn, endnu uden Navn, sættes „Dreng“ eller „Pige“ (lovligt som Hovedlistens Rubrik 2).</i>	Køn- net <i>Mand- hed (M) Kvinde- hed (K)</i>	Fød- sels- dag	Fød- sels- aar	Fødested <i>Der angives: København, Frederiksberg, Købstadens eller Sognets og Amtets Navn For Personer født paa Færøerne eller Grønland skrives henholdsvis Færø- erne og Grønland; for Personer født i Udlandet skrives vedkommende Lands Navn, f. Eks. Is- land, Sverige, Tyskland osv.</i>	Statsborger- forhold <i>Personer, der har dansk Indfødsret, skriver: „dansk“; andre anfører her Navnet paa det Land, hvori de har Statsborger- ret (Island, Sve- rige, Tyskland, Forenede Stater o. s. v.)</i>	Egte- ska- bellig Stil- ling <i>Ugift (U) Gift (G) Ekte- mand eller Kone (EK) Sopa- set (S) Fras- kilt (F)</i>	Stilling i Hus- standen paa den faste Bopæl <i>Der angives: Husfader, Hus- moder, Barn, Slægtning o. l. Medhjælper, Pensionat, Logerende o. l.</i>	Erhverv eller Livsstilling <i>Det maa af den angivne Livsstilling kunne ses om den paagældende er Principal eller Med- hjælper Forhenværende Nær- ingsdrivende o. l. sæt- ter „f.v.“ foran tidligere Livsstilling.</i>	Her anføres, i hvilken Kommunes Folke- register den midl. nærværende er optaget samt Personens Adresse <i>Er vedk. ikke optaget i et Register, anføres Grunden hertil (event- uelt, at vedk. er bosat i Udlandet, hvis Navn da anføres her.)</i>	Anmærk- ninger
1	2	3	4	5	6	7	8	9	10	11	12

Tillægsskema I.

Herpaa opføres alle inden- og udenlandske Selskaber, Foreninger, Stiftelser og Institutioner, der har Lokale i Ejendommen. Endvidere opføres her de Personer (herunder ogsaa i Udlandet hjemmehørende.) der er Ejere eller Medejere af Ejendommen, eller som denne har Butik, Kontor, Værksted eller andet Forretningslokale, alt forsaavidt vedkommende Personer ikke bor i Aarhus Kommune.

Forhus, Sidehus o. s. v. Etage	N a v n <i>For Personer angives tillige Stand og Stilling. For Selskaber o. l. angives tillige Arten (Aktieselskab eller andet Selskab med begrænset Ansvar, Kommanditselskab, Andelsselskab, For- brugsforening, Forsikringsforening, Kredit- forening, Hypotekforening, Sparekasse o. l.)</i>	Tele- fon Nr.	Erhvervsvirksomheden <i>Handels-, Fabriks-, Haandværks-, Bank-, Forsikringsvirksomhed osv. Læge, Sagfører, Entrepenør, Beværter eller Virksomhed med Befordring af Personer og Gods, Ejer eller Medejer af Ejendommen.</i>	Bopæl eller Hjemsted <i>For Inlandets Vedkommende opgives vedkommende Kommune og den nærmere Adresse i Kommunen. For Udlandets Vedkommende opgives vedkommende Land.</i>	Her angives Navn og Bopæl paa udenbys og udenlandske Selskabers eller Personers herværende Repræsentant.

Tillægsskema II.

Herpaa opføres alle indenbys boende Personer, som driver Forretning, Agentur, Haandværk o. l. i Ejendommen.

Forhus Sidehus osv Etage	Firma Navn	Indehaverens Navn	Forretnings Branche	Telefon Nr.	Privat Bopæl
Plæce Forhus og Sidehus og Bygningerne v/Hotel	Aarhus kemiske Føjrem Elopflessomærket og Løderørke-Færveri Traüls Richsen	Traüls Richsen	Kemiske Føjrem og Løderørke	640	Lomme Ejendomme (Vejberg 37)

At samtlige Personer og Selskaber m. v., som har lejet Lejlighed eller Lokaler, bor eller driver Forretning i forannævnte Ejendom er optaget paa denne Liste, bevidnes.

Aarhus, den 21 Okt 1928. Ejerens Navn: Traüls Richsen Ejerens Bopæl: Vejberg 37

Traüls Richsen
Ejerens eller Viceværts Underskrift.

Folketællings-Skema Nr. 76

for Befolkningen i ovennævnte Ejendom i
Aarhus Købstad

Regler

- 1) Dette Skema udfyldes eller besørges udfyldt af Ejeren, Viceværten eller andre Vedkommende, eller udfyldes ved Cirkulation blandt Ejendommens Beboere. — Paa Skemaet opføres de Familier og Personer, der findes i Huset, idet **Ordenen** er: Kælder, Stue o. s. v.
- 2) Hver Familie opføres for sig paa Skemaet, og saaledes at der lades en Linies Mellemrum aaben mellem hver Familie. **En Familie omfatter ogsaa Løgerende, derimod ikke indlogerede Familier**, foran og efter hvilke en Linie lades aaben. Selvstændige Husstande paa 1 Person betragtes som „Familie“.
- 3) a) **Personer, der har fast Bopæl i Kommunen**, skal opføres paa Skemaets **Hovedliste** paa det Sted (Hus, Skib o. s. v.), hvor Bopælen er.
b) **Personer, der er midlertidigt fraværende** fra den faste Bopæl i Kommunen, opføres paa **Hovedlisten**, men der sættes i Rubrik 2 et **Frv.**, og i Rubrik 19 angives det Sted, hvor han midlertidigt opholder sig, eventuelt om han er paa Rejse.
c) **Personer, der som midlertidigt nærværende** opholdt sig i Husstanden, d. v. s. Personer, der ved Tællingen er fraværende fra deres faste Bopæl (den Kommune, i hvis Folkeregister de staar), samt Udlændinge paa Rejse, opføres paa **Tillæglisten paa Skemaets Bagside**.
- 4) I Henhold til Lov om Folkeregistre af 14. Marts 1924 er enhver Person pligtig til for sig og Medlemmerne af sin Husstand at meddele Oplysninger om: Fulde Navn, Køn, Stilling eller Erhverv, Bopæl, Fødselsaar, Fødselsdag og -Fødested, Statsborgerforhold, ægteskabelig Stilling, Stilling i Husstanden m. v. (jfr. Lovens § 1). **Overtrædelser af Lovens Bestemmelser medfører Bødestraf** (Lovens § 12 jfr. § 8). De i Loven begærede Oplysninger gives ved Udfyldelse af Skemaet i Overensstemmelse med Rubrikkernes Overskrifter.
- 5) Inden- og udenlandske **Selskaber, Foreninger, Stiftelser, Institutioner** samt de **Personer** (ogsaa i Udlandet hjemmehørende), der helt eller delvis er Ejere eller Medejere af Ejendommen, eller som i denne har Forretningslokale, forsaavidt vedkommende Personer **ikke bor** i Aarhus Kommune, opføres paa **Tillægsskema I paa Skemaets Bagside**. Paa **Tillægsskema II** opføres alle indenbysboende Personer, der driver Forretning, Haandværk o. l. i Ejendommen.
- 6) **Fleere Skemaer** vil kunne faas udleverede paa **Skattekontoret, Mejlgade 4, 1. Sal**, saafremt der paa det tilsendte Skema ikke er tilstrækkelig Plads til alle Ejendommens Beboere.

Anmærkning. For Anstalter til offentlig Brug (Hospitaler, Forsørgelsesanstalter, Fængsler, Kaserner o. s. v.) samt Hoteller o. l. udfyldes Skemaerne af Bestyrerne efter samme Regler som for private Ejendomme. Bestyrerens eller Opsynspersonalets særlige Husholdninger skal opføres for sig.

Optælling.

Mandkon 10 - 11

Kvindekon.

Ialt Personer.

Husværten bedes drage Omsorg for, at nærværende

Liste udfyldes af Ejendommens Beboere saaledes,

at den kan være Værten i Hænde senest den 23.

Oktober, hvorefter den afhentes.

Midlertidigt nærværende, **der har fast Bopæl andetsteds**, opføres paa Skemaets Bagside.

TILLÆGSLISTE for de Personer, der er midlertidigt nærværende.

Etage	Personernes fulde Navn <small>Ved Børn, endnu uden Navn, sættes „Dreng“ eller „Pige“ (lovrigt som Hovedlistens Rubrik 2).</small>	Kon- net <small>Mand- løn (M) Kvin- deløn (K)</small>	Fød- sels- dag	Fød- sels- aar	Fødested <small>Der angives: København, Frederiksberg, Købstadens eller Sognets og Amtets Navn For Personer født paa Færøerne eller Grønland skrives henholdsvis Fær- øerne og Grønland; for Personer født i Udlandet skrives vedkommende Lands Navn, f. Eks. Is- land, Sverige, Tyskland osv.</small>	Statsborger- forhold <small>Personer, der har dansk Indfødsret, skrives: „dansk“; andre anføres her Navnet paa det Land, hvori de har Statsborger- ret (Island, Sve- rige, Tykland, Forenede Stater o. s. v.)</small>	Egte- skab- lig Stil- ling <small>Egt (E) Lig (L) Ekte- mand eller Ekte (E) Sepa- reret (S) Pren- skilt (P)</small>	Stilling i Hus- standen paa den faste Bopæl <small>Der angives: Husfader, Hus- moder, Barn, Stægting o. l. Medhjælper, Pensionær, Logerende o. l.</small>	Erhverv eller Livsstilling <small>Det maa af den angivne Livsstilling kunne ses om den paa gældende er Principal eller Med- hjælper Forbenværende Nær- ingsdrivende o. l. sæt- ter „f.h.v.“ foran tidligere Livsstilling.</small>	Her anføres, i hvilken Kommunes Folke- register den midl. nærværende er optaget samt Personens Adresse <small>Er vedk. ikke optaget i et Register, anføres Grunden hertil (event- uelt, at vedk. er bosat i Udlandet, hvis Navn da anføres her.)</small>	Anmærk- ninger
1	2	3	4	5	6	7	8	9	10	11	12

Tillægsskema I. Herpaa opføres alle inden- og udenlandske Selskaber, Foreninger, Stiftelser og Institutioner, der har Lokale i Ejendommen. Endvidere opføres her de Personer (herunder ogsaa i Udlandet hjemmehørende,) der er Ejere eller Medejere af Ejendommen, eller som denne har Butik, Kontor, Værksted eller andet Forretningslokale, alt *forsaavidt* vedkommende Personer *ikke* bor i Aarhus Kommune.

Forhus, Sidehus o. s. v. Etage	Navn <small>For Personer angives tillige Stand og Stilling. For Selskaber o. l. angives tillige Arten (Aktieselskab eller andet Selskab med begrænset Ansvar, Kommanditselskab, Andelselskab, For- brugsforening, Forsikringsforening, Kredit- forening, Hypotekforening, Sparekasse o. l.)</small>	Tele- fon Nr.	Erhvervsvirksomheden <small>Handels-, Fabriks-, Haandværks-, Bank-, Forsikringsvirksomhed osv. Læge, Sælgere, Entrepenør, Beværter eller Virksomhed med Befordring af Personer og Gods, Ejer eller Medejere af Ejendommen.</small>	Bopæl eller Hjemsted <small>For Indlandets Vedkommende opgives vedkommende Kommune og den nærmere Adresse i Kommunen. For Udlandets Vedkommende opgives vedkommende Land.</small>	Her angives Navn og Bopæl paa udenbys og udenlandske Selskabers eller Personers herværende Repræsentant.
Stuen	<i>K. H. Laurson</i>	756	<i>Kolonialhandler</i>	<i>København</i>	

Tillægsskema II. Herpaa opføres alle indenbys boende Personer, som driver Forretning, Agentur, Haandværk o. l. i Ejendommen.

Forhus Sidehus osv. Etage	Firma Navn	Indehaverens Navn	Forretnings Branche	Telefon Nr.	Privat Bopæl
Forhus	<i>Carlens Tørrefabrik</i>	<i>S. S. Petersen</i>	<i>Tørrehandel</i>	310A	<i>Vestergade 39</i>
" "	<i>Barberforretning</i>	<i>S. Jørgensen</i>	<i>Barber</i>	6737	<i>Bulowsgade 6A</i>
" "	<i>Hømfødeværksted</i>	<i>Alfred Seest</i>	<i>Hømfødeværksted</i>		<i>Vestergade 39</i>

At samtlige Personer og Selskaber m. v., som har lejet Lejlighed eller Lokaler, bor eller driver Forretning i forannævnte Ejendom er optaget paa denne Liste, bevidnes.

Aarhus, den 23 Oktober 1928.
Ejerens Navn: Valdemar Jensen Ejerens Bopæl: Vestergade 39

Folketællings-Skema Nr. 77

for Befolkningen i ovennævnte Ejendom i
Aarhus Købstad

Regler

- 1) Dette Skema udfyldes eller besøres udfyldt af Ejeren, Viceværtten eller andre Vedkommende, eller udfyldes ved Cirkulation blandt Ejendommens Beboere. — Paa Skemaet opføres de Familier og Personer, der findes i Huset, idet **Ordnen** er: Kælder, Stue o. s. v.
- 2) Hver Familie opføres for sig paa Skemaet, og saaledes at der lades en Linies Mellemrum aaben mellem hver Familie. **En Familie omfatter ogsaa Logerende, derimod ikke indlogerede Familier**, foran og efter hvilke en Linie lades aaben. Selvstændige Husstande paa 1 Person betragtes som „Familie“.
- 3) a) **Personer, der har fast Bopæl i Kommunen**, skal opføres paa Skemaets **Hovedliste** paa det Sted (Hus, Skib o. s. v.), hvor Bopælen er.
b) **Personer, der er midlertidigt fraværende** fra den faste Bopæl i Kommunen, opføres paa **Hovedlisten**, men der sættes i Rubrik 2 et **Frv.**, og i Rubrik 19 angives det Sted, hvor han midlertidigt opholder sig, eventuelt om han er paa Rejse.
c) **Personer, der som midlertidigt nærværende** opholdt sig i Husstanden, d. v. s. Personer, der ved Tællingen er fraværende fra deres faste Bopæl (den Kommune, i hvis Folkeregister de staar), samt Udlændinge paa Rejse, opføres paa **Tillægslisten** paa Skemaets **Bagside**.
- 4) I Henhold til Lov om Folkeregistre af 14. Marts 1924 er enhver Person pligtig til for sig og Medlemmerne af sin Husstand at meddele Oplysninger om: Fulde Navn, Køn, Stilling eller Erhverv, Bopæl, Fødselsaar, Fødselsdag og Fødested, Statsborgerforhold, ægteskabelig Stilling, Stilling i Husstanden m. v. (jfr. Lovens § 1). **Overtrædelser af Lovens Bestemmelser medfører Bødestraf** (Lovens § 12 jfr. § 8). De i Loven begærede Oplysninger gives ved Udfyldelse af Skemaet i Overensstemmelse med Rubrikkernes Overskrifter.
- 5) Inden- og udenlandske **Selskaber, Foreninger, Stiftelser, Institutioner** samt de **Personer** (ogsaa i Udlandet hjemmehørende), der helt eller delvis er Ejere eller Medejere af Ejendommen, eller som i denne har Forretningslokale, forsaavidt vedkommende Personer **ikke bor** i Aarhus Kommune, opføres paa **Tillægsskema I** paa Skemaets **Bagside**. Paa **Tillægsskema II** opføres alle indenbysboende Personer, der driver Forretning, Haandværk o. l. i Ejendommen.
- 6) **Fleere Skemaer** vil kunne faas udleverede paa **Skattekontoret, Mejlgade 4, 1. Sal**, saafremt der paa det tilsendte Skema ikke er tilstrækkelig Plads til alle Ejendommens Beboere.

Anmærkning. For Anstalter til offentlig Brug (Hospitaler, Forsørgelsesanstalter, Fængsler, Kaserner o. s. v.) samt Hoteller o. l. udfyldes Skemaerne af Bestyrerne efter samme Regler som for private Ejendomme. Bestyrerens eller Opsynspersonalets særlige Husholdninger skal opføres for sig.

Husværtten bedes drage Omsorg for, at nærværende

Liste udfyldes af Ejendommens Beboere saaledes,

at den kan være Værtten i Hænde senest den 23.

Oktober, hvorefter den afhentes.

Optælling.

Mandkon 4 H-10

Kvindekon 10

Ialt 14 Personer.

Midlertidigt nærværende, der har fast Bopæl andetsteds, opføres paa Skemaets Bagside.

HOVEDLISTE 41-43

1) Forhus Kølde, Stue osv.; for de andrebygninger, Sidehus osv., følges den samme Orden)		2) Sidehus		3) Mellembygning		4) Bagbygning		Samtlige Personers fulde Navn. Ved Børn, endnu <i>uden</i> Navn, sættes "Dreng" eller "Pige". <i>Midlertidigt nærværende</i> Personer opføres ikke her, men på Skemaets Bagside; derimod opføres <i>midlertidigt fraværende</i> . Elter disses Navne føjes "Frv.". Hver Familie opføres for sig med en Lintes Mellemrum mellem de enkelte Familier. Samtlige Fornavne i rigtig Rækkefølge. Det almindeligt benyttede underetoges.		Fødested Der angives: København, Frederiksberg, Kbstadens eller Sognets og Amtets Navn For Personer født på Færøerne eller i Grønland skrives henholdsvis Færøerne og Grønland; for Personer født i Udlandet skrives vedkommende Lands Navn, f. Eks. Island, Sverige, Tyskland osv.		Statsborgerforhold Personer, der har dansk Indfødsret, skrives "dansk"; andre anføres her Navnet på det Land, hvori de har Statsborgerret (Island, Sverige, Tyskland, Forenede Stater o. s. v.)		Ekte-skabslig Stilling Hvornår gift (G), skilt (S), Enkelt (E), Separeret (A), Pseud (P), Præst (Pr)		Stilling i Familien Husfader, Husmoder, Barn, Slægtsning o. l. Husassistent, Tjenestekarl og Logerende Hvis en Familie er indføjet hos en anden Familie, angives dette særskilt ved Betegnelsen <i>indføjet Familie</i> . For den indføjede Familie Vedkommende anføres den anden på sædvanlig Maade: Husfader, Husmoder osv.		Erhverv eller Livsstil Hvis nogen har flere Erhverv, angives disse, Hovederhvervet først. Har Husmoderen eller Barnet et Erhverv, anføres disse. Man angiver udtrykkeligt det Privatarbejde, og dens Stilling i Huset. Lever man hovedsagelig af Privat Understøttelse, Anstilles som Invaliderente, Fattighjælps, eller dette, men tillige Erhverv, angives dette. Forhenværende Næringsdrivende sættes "f.v." foran tidligere Livsstil.		Her angives Arbejdsgiverens Navn for alle, der ikke driver selvstændigt Erhverv. Har Husmoderen særligt Erhverv, angives ogsaa Arbejdsgiveren for hende.		Helaarlig Husleje af Beboelseslejligheden Hvis Flytning er sket i det sidste Aar, anføres her Bopæl 25. Oktober 1927. Ved Flytning udenbys fra angives Kbstadens Navn eller Landkommunens Navn og Postadresse. Saaframt Bopælen er den samme nu som 25. Oktober 1927, udfyldes Rubriken ikke.		Hvis Flytning er sket siden 25. Oktbr. 1927 anføres her Datoen for Tillytningen.		Hvor undervises de på denne Liste opførte Børn mellem 6 og 14 Aar? Gaar de i en offentlig Skole, angives Skole, maas dennes Navn anføres. Gaar de i Privatskole, anføres Skolen. Hvis Børn over 7 Aar ikke gaar Skole, maas Grunden hertil anføres.		Værnepligtsforhold (For Personer mellem 16 og 30 Aar) Er værnepligtskasseret eller har optjent Atikredslin, anføres dette her, men Rullebetegnelsen skal alligevel angives. Rullebetegnelse Udskrivningskreds Løst Bogstav Nummer			Anmærkninger Herunder anføres for de midlertidigt fraværende (de i Rubr. 2 med Frv. mærkede) deres midlertidige Opholdssted (noagtig Adresse). Endvidere andre Bemærkninger.
--	--	------------	--	------------------	--	---------------	--	--	--	--	--	--	--	---	--	---	--	--	--	---	--	--	--	--	--	--	--	---	--	--	---

1 Sol

1 Sun

Hans Ditlev Jensen	M	8/3	1879	København	G	Husfader	Hotelvejer	1303										
Anna Mathilde Caroline Jensen	K	27/11	1884	Karhuo	K	Husmoder												
Hans Christian Ditlev Jensen	M	15/11	1911	Karhuo	U	Søn	Musikleder											
Gerda Will. Jensen	K	17/12	1912	Karhuo	U	Datter												
Carmen Sphoria Jensen	K	13/12	1915	Karhuo	U													
Gertrud Marie Nielsen	K	10/2	1856	Søllerød	E	Hægtning	Restauratrice											
Peter William Jensen	M	27/11	1848	Hardeboke	E	Hægtning	fls Overpostor										4 230 F 1025	
Oluf Poulsen	M	25/2	1892	Vejlby	U	Tjenestekarl	Tjenestekarl											
Sorine Petersen	K	14/9	1900	Fredericia	U	Kogekonfrer												
Helga Jönnelind	K	24/1	1911	Løjbjerg	U	Husassistent												
Anna Trina Christensen	K	6/3	1900	Karhuo	U	Husassistent												
Mathilde Martensen	K	7/5	1899	Skalbog	S	Logerende	Husassistent	Jørgensen Teaterkafeen										
Marie Christine Jensen	K	3/4	1906	Nakskov	U	Husassistent		H. Kyllstedt										
Agnes Ingborg Nielsen	K	20/11	1902	Arvo Pogm	U	Logerende	Queringskonfrer	6 Jensen										

H
10

Samsogadst. Skole

København, Fredericia
Vejlby
Fredericia
Skalbog 8
Karlhuo

Nanna
1/5
1/10

1928
Ostergades Hotel
Samsogade 11

TILLÆGSLISTE for de Personer, der er midlertidigt nærværende.

Etage	Personernes fulde Navn Ved Børn, endnu uden Navn, sættes „Dreng“ eller „Pige“ (øvrigt som Hovedlistens Rubrik 2).	Konnet Mand- (M) Kvin- delig (K)	Fødselsdag	Fødselsaar	Fødested Der angives: København, Frederiksberg, Købstadens eller Sognets og Amtets Navn For Personer fødte paa Færøerne eller Grønland skrives henholdsvis Færøerne og Grønland; for Personer fødte i Udlandet skrives vedkommende Lands Navn, f. Eks. Island, Sverige, Tyskland osv.	Statsborgerforhold Personer, der har dansk Indfødsret, skriver: „dansk“; andre anfører her Navnet paa det Land, hvori de har Statsborgerret (Island, Sverige, Tyskland, Forenede Stater o. s. v.)	Egteskablig Stilling Ugift (U) Gift (G) Eksmand eller Ekske (E) Separeret (S) Prenket (P)	Stilling i Husstanden paa den faste Bopæl Der angives: Husfader, Husmoder, Barn, Slægtning o. l. Medhjælper, Pensioner, Logerende o. l.	Erhverv eller Livsstilling Det maa af den angivne Livsstilling kunne ses om den paagældende er Principal eller Medhjælper Forbenværende Næringsdrivende o. l. sættes „f.v.“ foran tidligere Livsstilling.	Her anføres, i hvilken Kommunes Folke-register den midl. nærværende er optaget samt Personens Adresse Er vedk. ikke optaget i et Register, anføres Grunden hertil (eventuelt, at vedk. er bosat i Udlandet, hvis Navn da anføres her.)	Anmærkninger
1	2	3	4	5	6	7	8	9	10	11	12

Tillægsskema I.

Herpaa opføres alle inden- og udenlandske Selskaber, Foreninger, Stiftelser og Institutioner, der har Lokale i Ejendommen. Endvidere opføres her de Personer (herunder ogsaa i Udlandet hjemmehørende,) der er Ejere eller Medejere af Ejendommen, eller som denne har Butik, Kontor, Værksted eller andet Forretningslokale, alt forsaavidt vedkommende Personer ikke bor i Aarhus Kommune.

Forhus, Sidehus o. s. v. Etage	Navn For Personer angives tillige Stand og Stilling. For Selskaber o. l. angives tillige Arten (Aktieselskab eller andet Selskab med begrænset Ansvar, Kommanditselskab, Andelselskab, Forbrugsforening, Forsikringsforening, Kreditforening, Hypotekforening, Sparekasse o. l.)	Telefon Nr.	Erhvervsvirksomheden Handels-, Fabriks-, Haandværks-, Bank-, Forsikringsvirksomhed osv. Læge, Sagfører, Entreprenør, Beværter eller Virksomhed med Befordring af Personer og Gods, Ejer eller Medejere af Ejendommen.	Bopæl eller Hjemsted For Indlandets Vedkommende opgives vedkommende Kommune og den nærmere Adresse i Kommunen. For Udlandets Vedkommende opgives vedkommende Land.	Her angives Navn og Bopæl paa odenbys og udenlandske Selskabers eller Personers herværende Repræsentant.

Tillægsskema II.

Herpaa opføres alle indenbys boende Personer, som driver Forretning, Agentur, Haandværk o. l. i Ejendommen.

Forhus, Sidehus osv. Etage	Firma Navn	Indehaverens Navn	Forretnings Branche	Telefon Nr.	Privat Bopæl
	Cigarforretningen. Phoenix	Henry Hyllested			Larsfogade 574

At samtlige Personer og Selskaber m. v., som har lejet Lejlighed eller Lokaler, bor eller driver Forretning i forannævnte Ejendom er optaget paa denne Liste, bevidnes.

Aarhus, den 25/10 1928.

Ejerens Navn:

Hille Jensen

Ejerens Bopæl:

Vestergade 4/43

Hille Jensen
Ejerens eller Viceværtens Underskrift.

Folketællings-Skema Nr. 78

for Befolkningen i ovennævnte Ejendom i
Aarhus Købstad

Regler

- 1) Dette Skema udfyldes eller besørges udfyldt af Ejeren, Viceværten eller andre Vedkommende, eller udfyldes ved Cirkulation blandt Ejendommens Beboere. — Paa Skemaet opføres de Familier og Personer, der findes i Huset, idet **Ordenen** er: Kælder, Stue o. s. v.
- 2) Hver Familie opføres for sig paa Skemaet, og saaledes at der lades en Linies Mellemrum aaben mellem hver Familie. **En Familie omfatter ogsaa Logerende, derimod ikke indlogerede Familier**, foran og efter hvilke en Linie lades aaben. Selvstændige Husstande paa 1 Person betragtes som „Familie“.
- 3) a) **Personer, der har fast Bopæl i Kommunen**, skal opføres paa Skemaets **Hovedliste** paa det Sted (Hus, Skib o. s. v.), hvor Bopælen er.
b) **Personer, der er midlertidigt fraværende** fra den faste Bopæl i Kommunen, opføres paa **Hovedlisten**, men der sættes i Rubrik 2 et **Frv.**, og i Rubrik 19 angives det Sted, hvor han midlertidigt opholder sig, eventuelt om han er paa Rejse.
c) **Personer, der som midlertidigt nærværende** opholdt sig i Husstanden, d. v. s. Personer, der ved Tællingen er fraværende fra deres faste Bopæl (den Kommune, i hvis Folkeregister de staar), samt Udlændinge paa Rejse, opføres paa **Tillægslisten paa Skemaets Bagside**.
- 4) I Henhold til Lov om Folkeregistre af 14. Marts 1924 er enhver Person pligtig til for sig og Medlemmerne af sin Husstand at meddele Oplysninger om: Fulde Navn, Køn, Stilling eller Erhverv, Bopæl, Fødselsaar, Fødselsdag og Fødested, Statsborgerforhold, ægteskabelig Stilling, Stilling i Husstanden m. v. (jfr. Lovens § 1). **Overtrædelser af Lovens Bestemmelser medfører Bødestraf** (Lovens § 12 jfr. § 8). De i Loven begærede Oplysninger gives ved Udfyldelse af Skemaet i Overensstemmelse med Rubrikernes Overskrifter.
- 5) Inden- og udenlandske **Selskaber, Foreninger, Stiftelser, Institutioner** samt de **Personer** (ogsaa i Udlandet hjemmehørende), der helt eller delvis er Ejere eller Medejere af Ejendommen, eller som i denne har Forretningslokale, forsaavidt vedkommende Personer **ikke bor** i Aarhus Kommune, opføres paa **Tillægsskema I paa Skemaets Bagside**. Paa **Tillægsskema II** opføres alle indenbysboende Personer, der driver Forretning, Haandværk o. l. i Ejendommen.
- 6) **Fle Skemaer** vil kunne faas udleverede paa **Skattekontoret, Mejlgade 4. 1. Sal**, saafremt der paa det tilsendte Skema ikke er tilstrækkelig Plads til alle Ejendommens Beboere.

Anmærkning. For Anstalter til offentlig Brug (Hospitaler, Forsørgelsesanstalter, Fængsler, Kaserne o. s. v.) samt Hoteller o. l. udfyldes Skemaerne af Bestyrerne efter samme Regler som for private Ejendomme. Bestyrerens eller Opsynspersonalets særlige Husholdninger skal opføres for sig.

Husværten bedes drage Omsorg for, at nærværende

Optælling.

Liste udfyldes af Ejendommens Beboere saaledes,

Mandkøn 5-4-

at den kan være Værten i Hænde senest den 23.

Kvindkøn

Ialt Personer.

Oktober, hvorefter den afhentes.

Midlertidigt nærværende, der har fast Bopæl andetsteds, opføres paa Skemaets Bagside.

TILLÆGSLISTE for de Personer, der er midlertidigt nærværende.

Etage	Personernes fulde Navn Ved Børn, endnu uden Navn, sættes „Dreng“ eller „Pige“ (øvrigt som Hovedlistens Rubrik 2).	Konnet Mand- kon (M) Kvin- dekon (K)	Fød- sels- dag	Fød- sels- aar	Fødested Der angives: København, Frederiksberg, Købstadens eller Sognets og Amtets Navn For Personer fødte paa Færoerne eller Grønland skrives henholdsvis Fæ- roerne og Grønland; for Personer fødte i Udlandet skrives vedkommende Lands Navn, f. Eks. Is- land, Sverige, Tyskland osv.	Statsborger- forhold Personer, der har dansk Indfødsret, skrives: „dansk“; andre anføres her Navnet paa det Land, hvori de har Statsborger- ret (Island, Sve- rige, Tyskland, Forenede Stater o. s. v.)	Egte- ska- bellig Stil- ling Vig (V) Gift (G) Ekte- mand eller Ekte- kone (K) Sapa- seert (S) Pra- skilt (P)	Stilling i Hus- standen paa den faste Bopæl Der angives: Husfader, Hus- moder, Barn, Slægtsning o. l. Medhjælper, Pensionær, Logerende o. l.	Erhverv eller Livsstilling Det maa af den angivne Livsstilling kunne ses om den paagældende er Principal eller Med- hjælper Forhenværende Næ- ringsdrivende o. l. sæt- ter „f.v.“ foran tidligere Livsstilling.	Her anføres, i hvilken Kommunes Folke- register den midl. nærværende er optaget samt Personens Adresse Er vedk. ikke optaget i et Register, anføres Grunden hertil (event- uelt, at vedk. er bosat i Udlandet, hvis Navn da anføres her.)	Anmærk- ninger
1	2	3	4	5	6	7	8	9	10	11	12

Tillægsskema I. Herpaa opføres alle inden- og udenlandske Selskaber, Foreninger, Stiftelser og Institutioner, der har Lokale i Ejendommen. Endvidere opføres her de Personer (herunder ogsaa i Udlandet hjemmehørende,) der er Ejere eller Medejere af Ejendommen, eller som denne har Butik, Kontor, Værksted eller andet Forretningslokale, alt forsaavidt vedkommende Personer ikke bor i Aarhus Kommune.

Forhus, Sidehus o. s. v. Etage	Navn For Personer angives tillige Stand og Stilling. For Selskaber o. l. angives tillige Arten (Aktieselskab eller andet Selskab med begrænset Ansvar, Kommanditselskab, Andelselskab, For- brugsforening, Forsikringsforening, Kredit- forening, Hypotekforening, Sparekasse o. l.)	Tele- fon Nr.	Erhvervsvirksomheden Handels-, Fabriks-, Haandværks-, Bank-, Forsikringsvirksomhed osv. Læge, Sagfører, Entreprenør, Beværter eller Virksomhed med Befordring af Personer og Gods, Ejer eller Medejere af Ejendommen.	Bopæl eller Hjemsted For Indlandets Vedkommende opgives vedkommende Kommune og den nærmere Adresse i Kommunen. For Udlandets Vedkommende opgives vedkommende Land.	Her angives Navn og Bopæl paa udenbys og udenlandske Selskabers eller Personers herværende Repræsentant.

Tillægsskema II. Herpaa opføres alle indenbys boende Personer, som driver Forretning, Agentur, Haandværk o. l. i Ejendommen.

Forhus Sidehus osv. Etage	Firma Navn	Indehaverens Navn	Forretnings Branche	Telefon Nr.	Privat Bopæl
Firma	Slavn. V. Laurzen	H. V. Laurzen	Slagter	3836	Vesbergsgade 45
	Andreas Espersen	Espersen	Begæret	-	de de -

At samtlige Personer og Selskaber m. v., som har fejlet Lejlighed eller Lokaler, bor eller driver Forretning i forannævnte Ejendom er optaget paa denne Liste, bevidnes.

Aarhus, den 22 Okt 1928. Ejerens Navn: H. J. Rasmussen Ejerens Bopæl: Vesbergsgade 45

Folketællings-Skema Nr. 79

for Befolkningen i ovennævnte Ejendom i
Aarhus Købstad

Regler

- 1) Dette Skema udfyldes eller besørges udfyldt af Ejeren, Viceværten eller andre Vedkommende, eller udfyldes ved Cirkulation blandt Ejendommens Beboere. — Paa Skemaet opføres de Familier og Personer, der findes i Huset, idet **Ordenen** er: Kælder, Stue o. s. v.
- 2) Hver Familie opføres for sig paa Skemaet, og saaledes at der lades en Linies Mellemrum aaben mellem hver Familie. **En Familie omfatter ogsaa Logerende, derimod ikke indlogerede Familier**, foran og efter hvilke en Linie lades aaben. Selvstændige Husstande paa 1 Person betragtes som „Familie“.
- 3) a) **Personer, der har fast Bopæl i Kommunen**, skal opføres paa Skemaets **Hovedliste** paa det Sted (Hus, Skib o. s. v.), hvor Bopælen er.
b) **Personer, der er midlertidigt fraværende** fra den faste Bopæl i Kommunen, opføres paa **Hovedlisten**, men der sættes i Rubrik 2 et **Frv.**, og i Rubrik 19 angives det Sted, hvor han midlertidigt opholder sig, eventuelt om han er paa Rejse.
c) **Personer, der som midlertidigt nærværende** opholdt sig i Husstanden, d. v. s. Personer, der ved Tællingen er fraværende fra deres faste Bopæl (den Kommune, i hvis Folkeregister de staar), samt Udlændinge paa Rejse, opføres paa **Tillægslisten paa Skemaets Bagside**.
- 4) I Henhold til Lov om Folkeregistre af 14. Marts 1924 er enhver Person pligtig til for sig og Medlemmerne af sin Husstand at meddele Oplysninger om: Fulde Navn, Køn, Stilling eller Erhverv, Bopæl, Fødselsaar, Fødselsdag og Fødested, Statsborgerforhold, ægteskabelig Stilling, Silling i Husstanden m. v. (jfr. Lovens § 1). **Overtrædelser af Lovens Bestemmelser medfører Bødestraf** (Lovens § 12 jfr. § 8). De i Loven begærede Oplysninger gives ved Udfyldelse af Skemaet i Overensstemmelse med Rubrikernes Overskrifter.
- 5) Inden- og udenlandske **Selskaber, Foreninger, Stiftelser, Institutioner** samt de **Personer** (ogsaa i Udlandet hjemmehørende), der helt eller delvis er Ejere eller Medejere af Ejendommen, eller som i denne har Forretningslokale, forsaavidt vedkommende Personer **ikke bor** i Aarhus Kommune, opføres paa **Tillægsskema I paa Skemaets Bagside**. Paa **Tillægsskema II** opføres alle indenbysboende Personer, der driver Forretning, Haandværk o. l. i Ejendommen.
- 6) **Fleere Skemaer** vil kunne faas udleverede paa **Skattekontoret, Mejlgade 4, 1. Sal**, saafremt der paa det tilsendte Skema ikke er tilstrækkelig Plads til alle Ejendommens Beboere.

Anmærkning. For Anstalter til offentlig Brug (Hospitaler, Forsørgelsesanstalter, Fængsler, Kaserne o. s. v.) samt Hoteller o. l. udfyldes Skemaerne af Bestyrerne efter samme Regler som for private Ejendomme. Bestyrerens eller Opsynspersonalets særlige Husholdninger skal opføres for sig.

Husværten bedes drage Omsorg for, at nærværende

Liste udfyldes af Ejendommens Beboere saaledes,

at den kan være Værten i Hænde senest den 23.

Oktober, hvorefter den afhentes.

Optælling.

Mandkon 57

Kvindekon

Ialt Personer.

Midlertidigt nærværende, der har fast Bopæl andetsteds, opføres paa Skemaets Bagside.

TILLÆGSLISTE for de Personer, der er midlertidigt nærværende.

Etage	Personernes fulde Navn <i>Ved Børn, endnu uden Navn, sættes „Dreng“ eller „Pige“. (øvrigt som Hovedlistens Rubrik 2).</i>	Kønnet <i>Mand (M) Kvinde (K)</i>	Fødselsdag	Fødselsaar	Fødested <i>Der angives: København, Frederiksberg, Købstadens eller Sognets og Amtets Navn For Personer født paa Færøerne eller Grønland skrives henholdsvis Færøerne og Grønland; for Personer født i Udlandet skrives vedkommende Lands Navn, f. Eks. Island, Sverige, Tyskland osv.</i>	Statsborgerforhold <i>Personer, der har dansk Indfødsret, skriver: „dansk“; andre anfører her Navnet paa det Land, hvori de har Statsborgerret (Island, Sverige, Tyskland, Forenede Stater o. s. v.)</i>	Egteskabelig Stilling <i>Gift (G) Ugift (U) Ekskved eller Separeret (E) Pensioneret (P) Forsvundet (F)</i>	Stilling i Husstanden paa den faste Bopæl <i>Der angives: Husfader, Husmoder, Barn, Slægning o. l. Medhjælper, Pensionær, Logerende o. l.</i>	Erhverv eller Livsstilling <i>Det maa af den angivne Livsstilling kunne ses om den paagældende er Principal eller Medhjælper Forhenværende Næringsdrivende o. l. sættes „h.v.“ foran tidligere Livsstilling.</i>	Her anføres, i hvilken Kommunes Folke-register den midl. nærværende er optaget samt Personens Adresse <i>Er vedk. ikke optaget i et Register, anføres Grunden hertil (eventuelt, at vedk. er bosat i Udlandet, hvis Navn da anføres her.)</i>	Anmærkninger
1	2	3	4	5	6	7	8	9	10	11	12

Tillægsskema I. Herpaa opføres alle inden- og udenlandske Selskaber, Foreninger, Stiftelser og Institutioner, der har Lokale i Ejendommen. Endvidere opføres her de Personer (herunder ogsaa i Udlandet hjemmehørende,) der er Ejere eller Medejere af Ejendommen, eller som i denne har Butik, Kontor, Værksted eller andet Forretningslokale, alt forsaavidt vedkommende Personer ikke bor i Aarhus Kommune.

Forhus, Sidehus o. s. v. Etage	Navn <i>For Personer angives tillige Staud og Stilling. For Selskaber o. l. angives tillige Arten (Aktieselskab eller andet Selskab med begrænset Ansvar, Kommanditselskab, Andelselskab, Foreningsforening, Forsikringsforening, Kreditforening, Hypotekforening, Sparekasse o. l.)</i>	Telefon Nr.	Erhvervsvirksomheden <i>Handels-, Fabriks-, Haandværks-, Bank-, Forsikringsvirksomhed osv. Læge, Sagfører, Entreprenør, Beværter eller Virksomhed med Befordring af Personer og Gods, Ejer eller Medejer af Ejendommen.</i>	Bopæl eller Hjemsted <i>For Indlandets Vedkommende opgives vedkommende Kommune og den nærmere Adresse i Kommunen. For Udlandets Vedkommende opgives vedkommende Land.</i>	Her angives Navn og Bopæl paa udenbys og udenlandske Selskabers eller Personers herværende Repræsentant.

Tillægsskema II. Herpaa opføres alle indenbys boende Personer, som driver Forretning, Agentur, Haandværk o. l. i Ejendommen.

Forhus Sidehus osv. Etage	Firma Navn	Indehaverens Navn	Forretnings Branche	Telefon Nr.	Privat Bopæl
	Jydsk Mælkekompani	H. Møllemeuser	Meyeri	3403	Vestervej 47
		A. Jensen	Meyeri	6110	Janus La Coursgade
		A. Rasmussen	Meyeri	6248	Vestervej 126
	Carlson & Andersens Møbelstøf-fabrik.	C. Carlson	Møbelstøf-fabrik	4739	Kastanienalleg 5 Sabjig
		P. Andersen			Max Müllersgade 17
		Chr. Grønhøj	Restauratør	4013	Vestervej 47

At samtlige Personer og Selskaber m. v., som har lejet Lejlighed eller Lokaler, bor eller driver Forretning i forannævnte Ejendom er optaget paa denne Liste, bevidnes.

Aarhus, den 23-10 1928.

Ejers Navn: *H. Møllemeuser med fælles* Ejers Bopæl: *Vestervej 47*

H. Møllemeuser med fælles
Ejers eller Viceejers Underskrift.

Folketællings-Skema Nr. 50

for Befolkningen i ovennævnte Ejendom i
Aarhus Købstad

Regler

- 1) Dette Skema udfyldes eller besørges udfyldt af Ejeren, Viceværten eller andre Vedkommende, eller udfyldes ved Cirkulation blandt Ejendommens Beboere. — Paa Skemaet opføres de Familier og Personer, der findes i Huset, idet **Ordenen** er: Kælder, Stue o. s. v.
- 2) Hver Familie opføres for sig paa Skemaet, og saaledes at der lades en Linie Mellemrum aaben mellem hver Familie. **En Familie omfatter ogsaa Logerende, derimod ikke indlogerede Familier**, foran og efter hvilke en Linie lades aaben. Selvstændige Husstande paa 1 Person betragtes som „Familie“.
- 3) a) **Personer, der har fast Bopæl i Kommunen**, skal opføres paa Skemaets **Hovedliste** paa det Sted (Hus, Skib o. s. v.), hvor Bopælen er.
b) **Personer, der er midlertidigt fraværende** fra den faste Bopæl i Kommunen, opføres paa **Hovedlisten**, men der sættes i Rubrik 2 et **Frv.**, og i Rubrik 19 angives det Sted, hvor han midlertidigt opholder sig, eventuelt om han er paa Rejse.
c) **Personer, der som midlertidigt nærværende** opholdt sig i Husstanden, d. v. s. Personer, der ved Tællingen er fraværende fra deres faste Bopæl (den Kommune, i hvis Folkeregister de staar), samt Udlændinge paa Rejse, opføres paa **Tillægslisten** paa Skemaets Bagside.
- 4) I-Henhold til Lov om Folkeregistre af 14. Marts 1924 er enhver Person pligtig til for sig og Medlemmerne af sin Husstand at meddele Oplysninger om: Fulde Navn, Køn, Stilling eller Erhverv, Bopæl, Fødselsaar, Fødselsdag og Fødested, Statsborgerforhold, ægteskabelig Stilling, Stilling i Husstanden m. v. (jfr. Lovens § 1). **Overtrædelser af Lovens Bestemmelser medfører Bødestraf** (Lovens § 12 jfr. § 8). De i Loven begærede Oplysninger gives ved Udfyldelse af Skemaet i Overensstemmelse med Rubrikernes Overskrifter.
- 5) Inden- og udenlandske **Selskaber, Foreninger, Stiftelser, Institutioner** samt de **Personer** (ogsaa i Udlandet hjemmehørende), der helt eller delvis er Ejere eller Medejere af Ejendommen, eller som i denne har Forretningslokale, forsaavidt vedkommende Personer **ikke bor** i Aarhus Kommune, opføres paa **Tillægsskema I** paa Skemaets Bagside. Paa **Tillægsskema II** opføres alle indenbysboende Personer, der driver Forretning, Haandværk o. l. i Ejendommen.
- 6) **Fleere Skemaer** vil kunne faas udleverede paa **Skattekontoret, Mejlgade 4, 1. Sal**, saafremt der paa det tilsendte Skema ikke er tilstrækkelig Plads til alle Ejendommens Beboere.

Anmærkning. For Anstalter til offentlig Brug (Hospitaler, Forsørgelsesanstalter, Fængsler, Kaserner o. s. v.) samt Hoteller o. l. udfyldes Skemaerne af Bestyrerne efter samme Regler som for private Ejendomme. Bestyrerens eller Opsynspersonalets særlige Husholdninger skal opføres for sig.

Husværten bedes drage Omsorg for, at nærværende
Liste udfyldes af Ejendommens Beboere saaledes,
at den kan være Værten i Hænde senest den 23.

Oktober, hvorefter den afhentes.

Optælling.

Mandkon 13 - 10
Kvindekon + 1

Ialt Personer.

Midlertidigt nærværende, **der har fast Bopæl andetsteds**, opføres paa Skemaets Bagside.

HOVEDLISTE 49

1	2	3	4	5	6	7	8	9	10	11	12	13	14	15	16	17	18	19
Samtlige Personers fulde Navn. Ved Børn, endnu uden Navn, sættes "Dreng" eller "Pige". Midlertidigt nærværende Personer optøres ikke her, men paa Skemaets Bagside; derimod optøres midlertidigt fraværende. Efter disses Navne føjes "Frv." Hver Familie optøres for sig med en Linies Mellemrum mellem de enkelte Familier. Samtlige Fornavne i rigtig Rækkefølge. Det almindeligt benyttede understreges.		Konnet	Fødselsdag	Fødselsaar	Fødested Der angives: København, Frederiksberg, Købstaden eller Sognets og Amtets Navn For Personer født paa Færøerne eller i Grønland skrives henholdsvis Færøerne og Grønland; for Personer født i Udlandet skrives vedkommende Lands Navn, f. Eks. Island, Sverige, Tyskland osv.	Statsborgerforhold	Erhvervsforhold	Stilling i Familien	Erhverv eller Livsstilling	Arbejdsgiverens Navn	Helaarlig Husleje af Beboelseslejligheden	Hvis Flytning er sket i det sidste Aar, anføres her Bopæl 25. Oktober 1927.	Hvis Tilflytning til Aarhus er sket siden 25. Oktober 1927 anføres her Datoen for Tilflytningen.	Hvor undervises de paa denne Liste opførte Børn mellem 6 og 14 Aar? Gaar de i en offentlig Skole, maa dennes Navn anføres. Gaar de i Privatskole, anføres Bestyrerens Navn. Hvis Barn over 7 Aar ikke søger Skole, maa Grunden hertil anføres.	Værnepligtsforhold (For Personer mellem 18 og 30 Aar) Er vedkommende kasseret eller har en anden Afstedopgave, bemærkes dette her, men Rullebetegnelsen skal alligevel angives.	Anmærkninger Herunder anføres for de midlertidigt fraværende (de i Rubr. 2 med Frv. mærkede) deres midlertidige Opholdssted (noget Adresser). Endvidere andre Bemærkninger.		
	<i>Sørensen</i> Lena Sørensen	K.	27/9	89	Horsens	Dansk	G. Hustru	Høimand										
	Henri Sørensen	K.	19/9	88	Horsens	"	G. Hustru	"										
	Kristen Sørensen	K.	17/4	1887	"	"	u. Børn	"										
	Hans Johannes Rasmussen	H.	14/3	93	Narhús	Dansk	G. Hustru	København		6000	Knudsvej 4.	✓						4 230 9 4/3
	Hjort Rasmussen	K.	28/11	98	København	"	"	"										
	Thine Lykke Rasmussen	H.	2/6	25	Hass, Norge	"	u. Børn	"										
	Jørgen Rasmussen	H.	13/12	27	Narhús	"	"	"										
	Per Rasmussen	K.	3/9	1866	København	"	G. Hustru	"										
	Torben Herman Lykshøj Bagge	H.	9/4	1905	Holbø	Dansk	G. Hustru	Holbø										4 230 2/ 992
	Dagmar Hilma Sofie Bagge	H.	19/10	1904	Holbø	"	"	"										
	Harald Erik	H.	6/1	1922	Narhús	"	"	"										
	Georg Christoffer Sørensen	H.	8/10	1863	Narhús	Dansk	G. Hustru	Narhús		27500								
	Christine Sørensen	H.	19/6	1861	Narhús	"	"	"										
	Hans Georg Jensen Friis	H.	8/8	1824	Narhús	Dansk	G. Hustru	Legværd										4 230 2 227
	Harald Emil Thorvaldskjøl	H.	20/9	1900	Holbø	"	"	"										
	Jørgen Sørensen	H.	8/11	1884	Valdby	Dansk	G. Hustru	Valdby		6000								4 275 2 7
	Carola Maria Sørensen	H.	2/8	1884	Narhús	"	"	"										
	Per Pech Sørensen	H.	23/9	1911	Narhús	"	"	"										
	Carl Pech Sørensen	H.	4/2	1914	Narhús	"	"	"										
	Nils Christensen (Pantof)	H.	15/8	1860	Horsens	Dansk	G. Hustru	Horsens		2600	Langelandsg. 23	✓						
	Anne Kristine Christensen	K.	8/2	1862	Horsens	Dansk	G. Hustru	"										
	Jakobine Cecilie Christensen	K.	3/11	1904	Narhús	Dansk	G. Hustru	"										
	Anne Christensen	H.	3/2	1921	Narhús	Dansk	G. Hustru	"										
	Marie Fogsgaard	H.	18/11	1860	Narhús	Dansk	G. Hustru	Narhús		5700								

14/10

Mr. Andreasen, Højbergsgade 27

Kommunal Folketælling Oktober 1928.

Gade: Vestergade

Husnummer: 51

Folketællings-Skema Nr. 81

for Befolkningen i ovennævnte Ejendom i
Aarhus Købstad

Regler

- 1) Dette Skema udfyldes eller besørges udfyldt af Ejeren, Viceværten eller andre Vedkommende, eller udfyldes ved Cirkulation blandt Ejendommens Beboere. — Paa Skemaet opføres de Familier og Personer, der findes i Huset, idet **Ordenen** er: Kælder, Stue o. s. v.
- 2) Hver Familie opføres for sig paa Skemaet, og saaledes at der lades en Linie Mellemrum aaben mellem hver Familie. **En Familie omfatter ogsaa Logerende, derimod ikke indlogerede Familier**, foran og efter hvilke en Linie lades aaben. Selvstændige Husstande paa 1 Person betragtes som „Familie“.
- 3) a) **Personer, der har fast Bopæl i Kommunen**, skal opføres paa Skemaets **Hovedliste** paa det Sted (Hus, Skib o. s. v.), hvor Bopælen er.
b) **Personer, der er midlertidigt fraværende** fra den faste Bopæl i Kommunen, opføres paa **Hovedlisten**, men der sættes i Rubrik 2 et **Frv.**, og i Rubrik 19 angives det Sted, hvor han midlertidigt opholder sig, eventuelt om han er paa Rejse.
c) **Personer, der som midlertidigt nærværende** opholdt sig i Husstanden, d. v. s. Personer, der ved Tællingen er fraværende fra deres faste Bopæl (den Kommune, i hvis Folkeregister de staar), samt Udlændinge paa Rejse, opføres paa **Tillægslisten** paa Skemaets Bagside.
- 4) I Henhold til Lov om Folkeregistre af 14. Marts 1924 er enhver Person pligtig til for sig og Medlemmerne af sin Husstand at meddele Oplysninger om: Fulde Navn, Køn, Stilling eller Erhverv, Bopæl, Fødselsaar, Fødselsdag og Fødested, Statsborgerforhold, ægteskabelig Stilling, Stilling i Husstanden m. v. (jfr. Lovens § 1). **Overtrædelser af Lovens Bestemmelser medfører Bødestraf** (Lovens § 12 jfr. § 8). De i Loven begærede Oplysninger gives ved Udfyldelse af Skemaet i Overensstemmelse med Rubrikkernes Overskrifter.
- 5) Inden- og udenlandske **Selskaber, Foreninger, Stiftelser, Institutioner** samt de **Personer** (ogsaa i Udlandet hjemmehørende), der helt eller delvis er Ejere eller Medejere af Ejendommen, eller som i denne har Forretningslokale, forsaavidt vedkommende Personer **ikke bor** i Aarhus Kommune, opføres paa **Tillægsskema I** paa Skemaets Bagside. Paa **Tillægsskema II** opføres alle indenbysboende Personer, der driver Forretning, Haandværk o. l. i Ejendommen.
- 6) **Flere Skemaer** vil kunne faas udleverede paa **Skattekontoret, Mejlgade 4, 1. Sal**, saafremt der paa det tilsendte Skema ikke er tilstrækkelig Plads til alle Ejendommens Beboere.

Anmærkning. For Anstalter til offentlig Brug (Hospitaller, Forsørgelsesanstalter, Fængsler, Kaserner o. s. v.) samt Hoteller o. l. udfyldes Skemaerne af Bestyrerne efter samme Regler som for private Ejendomme. Bestyrerens eller Opsynspersonalets særlige Husholdninger skal opføres for sig.

Husværten bedes drage Omsorg for, at nærværende

Optælling.

Liste udfyldes af Ejendommens Beboere saaledes,

Mandkon 7-5

at den kan være Værten i Hænde senest den 23.

Kvindekon

Oktober, hvorefter den afhentes.

Ialt Personer.

Midlertidigt nærværende, der har fast Bopæl andetsteds, opføres paa Skemaets Bagside.

Folketællings-Skema Nr. 82

for Befolkningen i ovennævnte Ejendom i
Aarhus Købstad

Regler

- 1) Dette Skema udfyldes eller besørges udfyldt af Ejeren, Viceværten eller andre Vedkommende, eller udfyldes ved Cirkulation blandt Ejendommens Beboere. — Paa Skemaet opføres de Familier og Personer, der findes i Huset, idet **Ordenen** er: Kælder, Stue o. s. v.
- 2) Hver Familie opføres for sig paa Skemaet, og saaledes at der lades en Linies Mellemrum aaben mellem hver Familie. **En Familie omfatter ogsaa Logerende, derimod ikke indlogerede Familier**, foran og efter hvilke en Linie lades aaben. Selvstændige Husstande paa 1 Person betragtes som „Familie“.
- 3) a) **Personer, der har fast Bopæl i Kommunen**, skal opføres paa Skemaets **Hovedliste** paa det Sted (Hus, Skib o. s. v.), hvor Bopælen er.
b) **Personer, der er midlertidigt fraværende** fra den faste Bopæl i Kommunen, opføres paa **Hovedlisten**, men der sættes i Rubrik 2 et **Frv.**, og i Rubrik 19 angives det Sted, hvor han midlertidigt opholder sig, eventuelt om han er paa Rejse.
c) **Personer, der som midlertidigt nærværende** opholdt sig i Husstanden, d. v. s. Personer, der ved Tællingen er fraværende fra deres faste Bopæl (den Kommune, i hvis Folkeregister de staar), samt Udlændinge paa Rejse, opføres paa **Tillægslisten paa Skemaets Bagside**.
- 4) I Henhold til Lov om Folkeregistre af 14. Marts 1924 er enhver Person pligtig til for sig og Medlemmerne af sin Husstand at meddele Oplysninger om: Fulde Navn, Køn, Stilling eller Erhverv, Bopæl, Fødselsaar, Fødselsdag og Fødested, Statsborgerforhold, ægteskabelig Stilling, Stilling i Husstanden m. v. (jfr. Lovens § 1). **Overtrædelser af Lovens Bestemmelser medfører Bødestraf** (Lovens § 12 jfr. § 8). De i Loven begærede Oplysninger gives ved Udfyldelse af Skemaet i Overensstemmelse med Rubrikkernes Overskrifter.
- 5) Inden- og udenlandske **Selskaber, Foreninger, Stiftelser, Institutioner** samt de **Personer** (ogsaa i Udlandet hjemmehørende), der helt eller delvis er Ejere eller Medejere af Ejendommen, eller som i denne har Forretningslokale, forsaavidt vedkommende Personer **ikke bor** i Aarhus Kommune, opføres paa **Tillægsskema I paa Skemaets Bagside**. Paa **Tillægsskema II** opføres alle indenbysboende Personer, der driver Forretning, Haandværk o. l. i Ejendommen.
- 6) **Fleere Skemaer** vil kunne faas udleverede paa **Skattekontoret, Mejlgade 4, 1. Sal**, saafremt der paa det tilsendte Skema ikke er tilstrækkelig Plads til alle Ejendommens Beboere.

Anmærkning. For Anstalter til offentlig Brug (Hospitaler, Forsørgelsesanstalter, Fængsler, Kaserne o. s. v.) samt Hoteller o. l. udfyldes Skemaerne af Bestyrerne efter samme Regler som for private Ejendomme. Bestyrerens eller Opsynspersonalets særlige Husholdninger skal opføres for sig.

Husværten bedes drage Omsorg for, at nærværende

Liste udfyldes af Ejendommens Beboere saaledes,

at den kan være Værten i Hænde senest den 23.

Oktober, hvorefter den afhentes.

Optælling.

Mandkon 2-1
Kvindekon. 7
Ialt 9 Personer.

Midlertidigt nærværende, **der har fast Bopæl andetsteds**, opføres paa Skemaets Bagside.

HOVEDLISTE ⁵³

<p>1) Forhus Kælder, Stue osv.; for de andre Bygning- er, Sidehus osv. følges den samme Orden) 2) Sidehus 3) Mellem- bygning 4) Bagbyg- ning</p>	<p>Samtlige Personers fulde Navn. Ved Børn, endnu uden Navn, sættes „Dreng“ eller „Pige“. Midlertidigt nærværende Personer opføres ikke her, men paa Skemaets Bagside; derimod opføres midler- tidigt fraværende. Efter disses Navne føjes „Frv.“. Hver Familie opføres for sig med en Linies Mellemrum mellem de enkelte Familier. Samtlige Fornavne i rigtig Rækkefølge. Det almindeligt benyttede understreges.</p>	<p>Køn- net Mand (M) Kvinde (K)</p>	<p>Fød- sels- dag</p>	<p>Fød- sels- aar</p>	<p>Fødested Der angives: København, Frederiksberg, Købstadens eller Sognets og Amtets Navn For Personer født paa Færøerne eller i Gronland skrives henholdsvis Færø- erne og Gronland; for Personer født i Udlandet skrives vedkommende Lands Navn, f. Eks. Is- land, Sverige, Tyskland osv.</p>	<p>Statsborger- forhold Personer, der har dansk Indfødsret, skrives: „dansk“; andre anføres her Navnet paa det Land, hvori de har Statsborger- ret (Island, Sve- rige, Tyskland, Forenede Stater o. s. v.)</p>	<p>Ekte- skab- lig Stil- ling Ugift (U) Gift (G) Ekte- smid eller Ekte- brudepar (E) Sepa- reret (S) Før- skilt (F)</p>	<p>Stilling i Familien Husfader, Husmoder, Barn, Slægtning o. l. Husassistent, Tjeneste- kari og Løgerende Hvis en Familie er indregistreret hos en anden Familie, skrives deres særskilt ved Registrations- stedet Familien. For den indkomne Familie Vedkom- mende anføres dog den med paa udtrykt Maade: Husfader, Husmoder osv.</p>	<p>Erhverv eller Livsstilling Hvis nogen har flere Erhverv, anføres disse, Hovederhvervet først. Har Husmoderen eller Børnene særligt Erhverv, anføres disse. Man angiver udtrykkeligt det Fag, man arbejder i, og Eens Stilling i Faget. Lever man hovedsagelig af Fødemid- ler privat Understøttelse, Alkolorer, invalidrente, Pattigheds, anføres dette, men tillige Erhvervet. Forhenværende Næringsdrivende o. l. sætter „f.v.“ foran tidligere Livsstilling.</p>	<p>Tele- fon Nr.</p>	<p>Her angives Arbejdsgiverens Navn for alle, der ikke driver selvstændigt Erhverv Har Husmoderen særligt Erhverv, angives ogsaa Arbejdsgiveren for hende.</p>	<p>Helaarlig Husleje af Beboel- seslejlig- heden</p>	<p>Hvis Flytning er sket i det sidste Aar, anføres her Bopæl 25. Oktober 1927. Ved Flytning udenbys fra angives Køb- stadens Navn eller Landkommunens Navn og Postadresse. Saaframt Bopælen er den samme nu som 25. Oktober 1927, udfyldes Rubriken ikke.</p>	<p>Hvis Tilflytning til Aarhus er sket siden 25. Oktbr. 1927 anføres her Datoen for Tilflytningen.</p>	<p>Hvor undervises de paa denne Liste op- førte Børn mellem 6 og 14 Aar? Gaar de i en offentlig Skole, maa dennes Navn anføres. Gaarde i Privatskole, anføres Bestyrerens Navn. Hvis Børn over 7 Aar ikke søger Skole, maa Grunden hertil anføres.</p>	<p>Delevum (D) Blind o. v. s. skrift- ligt bekræftet, eller uden skriftligt bekræftelse for sig. For indfødsret og for Bopæl skal ved Børns Flytning (F) Aandssvag o. v. s. fra Familien eller den til- dage Børns (B) Sindssyg (S)</p>	<p>Værnepligtsforhold (For Personer mellem 15 og 36 Aar) Et vedkommende kasseret eller har an- skaffet Afstedpaa, bemærkes dette her, men Rullebetegnelsen skal alligevel angives. Rullebetegnelse Ud- skriv- nings- kreds Lagd Bog- stav Nummer</p>	<p>Anmærkninger Herunder anføres for de midlertidigt fraværende (de i Rubr. 2 med Frv. mærkede) deres midlertidige Op- holdssted (noyagtig Adresse). Endvidere andre Bemærkninger.</p>
<p>Forhus I</p>	<p>Loren Nielsen Berthine Marie Sids Anker</p>	<p>M. K. M.</p>	<p>14/12 14/3 2/9</p>	<p>1859 1864 1895</p>	<p>Doct.-Købstadsk Hjerte Hjerte-Købstadsk</p>	<p>dansk -- --</p>	<p>G. G. K.</p>	<p>Hjerte Hjerte Børn</p>	<p>Tørhøveder 3892 Tørhøveder</p>	<p>250-</p>	<p>Landkommun. Bopælskontrol</p>	<p></p>	<p></p>	<p></p>	<p></p>	<p></p>	<p>4. klasse 280. L. 293</p>	<p></p>

Folketællings-Skema Nr. 83

for Befolkningen i ovennævnte Ejendom i
Aarhus Købstad

Regler

- 1) Dette Skema udfyldes eller besørges udfyldt af Ejeren, Viceværten eller andre Vedkommende, eller udfyldes ved Cirkulation blandt Ejendommens Beboere. — Paa Skemaet opføres de Familier og Personer, der findes i Huset, idet **Ordenen** er: Kælder, Stue o. s. v.
- 2) Hver Familie opføres for sig paa Skemaet, og saaledes at der lades en Linies Mellemrum aaben mellem hver Familie. **En Familie omfatter ogsaa Logerende, derimod ikke indlogerede Familier**, foran og efter hvilke en Linie lades aaben. Selvstændige Husstande paa 1 Person betragtes som „Familie“.
- 3) a) **Personer, der har fast Bopæl i Kommunen**, skal opføres paa Skemaets **Hovedliste** paa det Sted (Hus, Skib o. s. v.), hvor Bopælen er.
b) **Personer, der er midlertidigt fraværende** fra den faste Bopæl i Kommunen, opføres paa **Hovedlisten**, men der sættes i Rubrik 2 et **Frv.**, og i Rubrik 19 angives det Sted, hvor han midlertidigt opholder sig, eventuelt om han er paa Rejse.
c) **Personer, der som midlertidigt nærværende** opholdt sig i Husstanden, d. v. s. Personer, der ved Tællingen er fraværende fra deres faste Bopæl (den Kommune, i hvis Folkeregister de staar), samt Udlændinge paa Rejse, opføres paa **Tillægslisten paa Skemaets Bagside**.
- 4) I Henhold til Lov om Folkeregistre af 14. Marts 1924 er enhver Person pligtig til for sig og Medlemmerne af sin Husstand at meddele Oplysninger om: Fulde Navn, Køn, Stilling eller Erhverv, Bopæl, Fødselsaar, Fødselsdag og Fødested, Statsborgerforhold, ægteskabelig Stilling, Stilling i Husstanden m. v. (jfr. Lovens § 1). **Overtrædelser af Lovens Bestemmelser medfører Bødestraf** (Lovens § 12 jfr. § 8). De i Loven begærede Oplysninger gives ved Udfyldelse af Skemaet i Overensstemmelse med Rubrikkernes Overskrifter.
- 5) Inden- og udenlandske **Selskaber, Foreninger, Stiftelser, Institutioner** samt de **Personer** (ogsaa i Udlandet hjemmehørende), der helt eller delvis er Ejere eller Medejere af Ejendommen, eller som i denne har Forretningslokale, forsaavidt vedkommende Personer **ikke bor** i Aarhus Kommune, opføres paa **Tillægsskema I paa Skemaets Bagside**. Paa **Tillægsskema II** opføres alle indenbysboende Personer, der driver Forretning, Haandværk o. l. i Ejendommen.
- 6) **Fleere Skemaer** vil kunne faas udleverede paa **Skattekontoret, Mejlgade 4, 1. Sal**, saafremt der paa det tilsendte Skema ikke er tilstrækkelig Plads til alle Ejendommens Beboere.

Anmærkning. For Anstalter til offentlig Brug (Hospitaler, Forsørgelsesanstalter, Fængsler, Kaserner o. s. v.) samt Hoteller o. l. udfyldes Skemaerne af Bestyrerne efter samme Regler som for private Ejendomme. Bestyrerens eller Opsynspersonalets særlige Husholdninger skal opføres for sig.

Husværten bedes drage Omsorg for, at nærværende

Liste udfyldes af Ejendommens Beboere saaledes,

at den kan være Værten i Hænde senest den 23.

Oktober, hvorefter den afhentes.

Optælling.

Mandkon . . .

Kvindekon . . .

Ialt . . .

Personer.

Midlertidigt nærværende, der har fast Bopæl andetsteds, opføres paa Skemaets Bagside.

HOVEDLISTE 55

1	2	3	4	5	6	7	8	9	10	11	12	13	14	15	16	17	18	19	
1) Forhus Kølder, Stue osv.; for de andre Bygning- er, Sidehus osv., følges den samme Orden) 2) Sidehus 3) Mellem- bygning 4) Bagbyg- ning	Samtlige Personers fulde Navn. Ved Børn, endnu uden Navn, sættes „Dreng“ eller „Pige“. Midlertidigt nærværende Personer opføres ikke her, men på Skemaets Bagside; derimod opføres midler- tidigt fraværende. Efter disses Navne føjes „Frv.“. Hver Familie opføres for sig med en Linies Mellemrum mellem de enkelte Familier. Samtlige Fornavne i rigtig Rækkefølge. Det almindeligt benyttede understrøges.	Kon- net Mand- lig (M) Kvind- elig (K)	Fød- sels- dag	Fød- sels- aar	Fødested Der angives: København, Frederiksberg, Købstaden eller Sognets og Amtets Navn For Personer født på Færøerne eller i Grønland skrives henholdsvis Færø- erne og Grønland; for Personer født i Udlandet skrives vedkommende Lands Navn, f. Eks. Is- land, Sverige, Tyskland osv.	Statsborger- forhold Personer, der har dansk Indfødsret, skrives „dansk“; andre anføres her Navnet på det Land, hvori de har Statsborger- ret (Island, Sve- rige, Tyskland, Forenede Stater o. s. v.)	Ekte- skab- lig Sitt- lig Gn (G) Ekte- skab- lig Ekte (E) Sitt- lig (S) Fv (F)	Stilling i Familien Husfader, Husmoder, Barn, Slægtning o. l. Husassistent, Tjeneste- karl og Logerende Hvis en Familie er indregistreret hvor en anden Familie, angives denne særskilt ved Indregistrations- nummeret. Familien. For den indregistrerede Familie Vedkom- mende anføres dog den enkelte på særligt Sted: Husfader, Husmoder osv.	Erhverv eller Livsstilling Hvis nogen har flere Erhverv, anføres disse, Hovederhvervet først. Har Husmoderen eller Børnene særligt Erhverv, anføres disse. Man angiver udtrykkeligt det Fag, man arbejder i, og Eens Stilling i Faget. Lever man hovedsageligt af Familien- privat Understøttelse, Alderdoms- invalidere, Fattighedsop, anføres dette, men tillige Erhvervet. Forhenværende Næringsdrivende o. l. sætter „f.v.“ foran tidligere Livsstilling.	Tele- fon Nr.	Her angives Arbejdsgiverens Navn for alle, der ikke driver selvstændigt Erhverv Har Husmoderen særligt Erhverv, angives ogsaa Arbejdsgiveren for hende.	Helaarlig Husleje af Beboel- seslejlig- heden	Hvis Flytning er sket i det sidste Aar, anføres her Bopæl 25. Oktober 1927. Ved Flytning udenbys fra angives Køb- stadens Navn eller Landkommunens Navn og Postadresse. Saaframt Bopælen er den samme nu som 25. Oktober 1927, udfyldes Rubriken ikke.	Hvis Tillytning til Aarhus er sket siden 25. Oktbr. 1927 anføres her Datoen for Tillytningen.	Hvor undervises de paa denne Liste op- førte Børn mellem 6 og 14 Aar? Gaar de i en offentlig Skole, maas dennes Navn anføres. Gaarde i Privatskole, anføres Bestyrerens Navn. Hvis Børn over 7 Aar ikke gaar Skole, maa Grunden hertil anføres.	Værnepligtsforhold (For Personer mellem 18 og 30 Aar) Er vedkommende kassaret eller har er- holdt Afkødsbæ, indføres dette her, men Beskrivelsen skal alligevel angives.			Anmærkninger Herunder anføres for de midlertidigt fraværende (de i Rubr. 2 med Frv. mærkede) deres midlertidige Op- holdssted (noelig Adresse). Endvidere andre Bemærkninger.
																Rullebetegnelse Ud- skriv- nings- kreds Lægd Bog- stav Nummer			
	Sofen Sal 1 Sal 1 Sal 1	Poven Peter Petersen. Justine Petersen. Mis Jakobsen	M 30/6 1855 K 9/5 1852 F 3/3 1866	Aarhus Sverige Aarhus	Dansk gift Dansk gift	Husfader Husmoder Husmoder	Gartner					270 200							
	Sal 1	Nats Peter Poulsen Lørgen Christen Lørgen fru Marie Lørgen Minna Lørgen Anas Lørgen	M 18/9 1899 M 15/10 1893 K 2/10 1896 K 3/12 1925 M 17/8 1927	Aalborg Trige Trige Aarhus Aarhus	Dansk gift Dansk	Medhjælper Husmoder Husmoder Barn Barn	Arbejdsmand Håndarbejder					250	Ejeren af Ejendommen Professor Poulsen Skovvej 7 Kantaregade 161	København København			København 4 289 F 9 Christ		

GSLISTE for de Personer, der er midlertidigt nærværende.

Etage	Personernes fulde Navn Ved Børn, endnu uden Navn, sættes „Dreng“ eller „Pige“. (Iøvrigt som Hovedlistens Rubrik 2.)	Kønnet Mand- lige (M) Kvind- elige (K)	Fød- sels- dag	Fød- sels- aar	Fødested	Statsborger- forhold	Ete- ska- bellig Sul- lug	Stilling i Hus- standen paa den faste Bopæl	Erhverv eller Livsstilling	Her anføres, i hvilken Kommunes Folke- register	Anmærk- ninger
					Der angives: København, Frederiksberg, Købstadens eller Sognets og Amtets Navn For Personer født paa Færøerne eller Grønland skrives henholdsvis Færø- erne og Grønland; for Personer født i Udlandet skrives vedkommende Lands Navn, f. Eks. Is- land, Sverige, Tyskland osv.	Personer, der har dansk Indfødsret, skrives „dansk“; andre anfører her Navnet paa det Land, hvori de har Statsborger- ret (Island, Sve- rige, Tyskland, Forenede Stater o. s. v.)	Vigt (U) Gut (G) Ekte- mand eller Ekte- kone (K) Sepa- rert (S) Fris- kilt (F)	Der angives: Hustader, Hus- moder, Barn, Slægtning o. l. Medhjælper, Pensionar, Logerende o. l.	Det maa af den angivne Livsstilling kunne ses om den paagældende er Principal eller Med- hjælper Forhenværende Nær- ingsdrivende o. l. sæt- ter „thv.“ foran tidligere Livsstilling.	den midl. nærværende er optaget samt Personens Adresse Er vedk. ikke optaget i et Register, anføres Grunden hertil (event- uelt, at vedk. er bosat i Udlandet, hvis Navn da anføres her.)	
1	2	3	4	5	6	7	8	9	10	11	12

Tillægsskema I. Herpaa opføres alle inden- og udenlandske Selskaber, Foreninger, Stiftelser og Institutioner, der har Lokale i Ejendommen. Endvidere opføres her de Personer (herunder ogsaa i Udlandet hjemmehørende.) der er Ejere eller Medejere af Ejendommen, eller som denne har Butik, Kontor, Værksted eller andet Forretningslokale, alt forsaavidt vedkommende Personer ikke bor i Aarhus Kommune.

Forhus, Sidehus o. s. v. Etage	Navn	Tele- fon Nr.	Erhvervsvirksomheden	Bopæl eller Hjemsted	Her angives Navn og Bopæl paa udenbys og udenlandske Selskabers eller Personers herværende Repræsentant.
	For Personer angives tillige Stand og Stilling. For Selskaber o. l. angives tillige Arten (Aktieselskab eller andet Selskab med begrænset Ansvar, Kommanditselskab, Andelselskab, For- brugsforening, Forsikringsforening, Kredit- torening, Hypotekforening, Sparekasse o. l.)		Handels-, Fabriks-, Haandværks-, Bank-, Forsikringsvirksomhed osv. Løge, Sagsfører, Entrepreneur, Beværter eller Virksomhed med Befordring af Personer og Gods, Ejer eller Medejer af Ejendommen.	For Indlandets Vedkommende opgives vedkommende Kommune og den nærmere Adresse i Kommunen. For Udlandets Vedkommende opgives vedkommende Land.	

Tillægsskema II. Herpaa opføres alle indenbys boende Personer, som driver Forretning, Agentur, Haandværk o. l. i Ejendommen.

Forhus Sidehus osv. Etage	Firma Navn	Indehaverens Navn	Forretnings Branche	Telefon Nr.	Privat Bopæl
Lv.	L. P. Petersen		Grovnforretning		København, 55

At samtlige Personer og Selskaber m. v., som har lejet Lejlighed eller Lokaler, bor eller driver Forretning i forannævnte Ejendom er optaget paa denne Liste, bevidnes.

Aarhus, den 29/10 1928.

Ejernes Navn: *J. P. Petersen*

Ejernes Bopæl: *Vestergade 55*

Ejernes eller Viceværtens Underskrift.

Folketællings-Skema Nr. 84

for Befolkningen i ovennævnte Ejendom i
Aarhus Købstad

Regler

- 1) Dette Skema udfyldes eller besørges udfyldt af Ejeren, Viceværten eller andre Vedkommende, eller udfyldes ved Cirkulation blandt Ejendommens Beboere. — Paa Skemaet opføres de Familier og Personer, der findes i Huset, idet **Ordenen** er: Kælder, Stue o. s. v.
- 2) Hver Familie opføres for sig paa Skemaet, og saaledes at der lades en Linies Mellemrum aaben mellem hver Familie. **En Familie omfatter ogsaa Logerende, derimod ikke indlogerede Familier**, foran og efter hvilke en Linie lades aaben. Selvstændige Husstande paa 1 Person betragtes som „Familie“.
- 3) a) **Personer, der har fast Bopæl i Kommunen**, skal opføres paa Skemaets **Hovedliste** paa det Sted (Hus, Skib o. s. v.), hvor Bopælen er.
b) **Personer, der er midlertidigt fraværende** fra den faste Bopæl i Kommunen, opføres paa **Hovedlisten**, men der sættes i Rubrik 2 et **Frv.**, og i Rubrik 19 angives det Sted, hvor han midlertidigt opholder sig, eventuelt om han er paa Rejse.
c) **Personer, der som midlertidigt nærværende** opholdt sig i Husstanden, d. v. s. Personer, der ved Tællingen er fraværende fra deres faste Bopæl (den Kommune, i hvis Folkeregister de staar), samt Udlændinge paa Rejse, opføres paa **Tillægslisten** paa Skemaets Bagside.
- 4) I Henhold til Lov om Folkeregistre af 14. Marts 1924 er enhver Person pligtig til for sig og Medlemmerne af sin Husstand at meddele Oplysninger om: Fulde Navn, Køn, Stilling eller Erhverv, Bopæl, Fødselsaar, Fødselsdag og Fødested, Statsborgerforhold, ægteskabelig Stilling, Stilling i Husstanden m. v. (jfr. Lovens § 1). **Overtrædelser af Lovens Bestemmelser medfører Bødestraf** (Lovens § 12 jfr. § 8). De i Loven begærede Oplysninger gives ved Udfyldelse af Skemaet i Overensstemmelse med Rubrikkernes Overskrifter.
- 5) Inden- og udenlandske **Selskaber, Foreninger, Stiftelser, Institutioner** samt de **Personer** (ogsaa i Udlandet hjemmehørende), der helt eller delvis er Ejere eller Medejere af Ejendommen, eller som i denne har Forretningslokale, forsaavidt vedkommende Personer **ikke bor** i Aarhus Kommune, opføres paa **Tillægsskema I** paa Skemaets Bagside. Paa **Tillægsskema II** opføres alle indenbysboende Personer, der driver Forretning, Haandværk o. l. i Ejendommen.
- 6) Flere **Skemaer** vil kunne faas udleverede paa **Skattekontoret, Mejlgade 4. I. Sal**, saafremt der paa det tilsendte Skema ikke er tilstrækkelig Plads til alle Ejendommens Beboere.

Anmærkning. For Anstalter til offentlig Brug (Hospitaller, Forsørgelsesanstalter, Fængsler, Kaserner o. s. v.) samt Hoteller o. l. udfyldes Skemaerne af Bestyrerne efter samme Regler som for private Ejendomme. Bestyrerens eller Opsynspersonalets særlige Husholdninger skal opføres for sig.

Husværten bedes drage Omsorg for, at nærværende
Liste udfyldes af Ejendommens Beboere saaledes,
at den kan være Værten i Hænde senest den 23.

Oktober, hvorefter den afhentes.

Optælling.

Mandkon . 1 1-3
Kvindekon . 3
Ialt . 4 Personer.

J. P. Petersen

Midlertidigt nærværende, der har fast Bopæl andetsteds, opføres paa Skemaets Bagside.

*) Bemærkning

1/3

1	2	3	4	5	6	7	8	9	10	11	12	13	14	15	16	17	18	19	
Personers fulde Navn. endnu uden Naen, sættes "Dreng" eller "Pige". nærværende Personer optøres ikke her, skemaets Bageside; derimod optøres midlertidigt fraværende. Efter disses Navne føjes "Frv.", Hvis Familie optøres for sig selv en Linies Mellemrum mellem de enkelte Familier. Samtlige Fornavne i rigtig Rækkefølge. Det almindeligt benyttede understreges.		Køn net Mand (M) Kvinde (K)	Fødsels- dag	Fødsels- aar	Fødested Der angives: København, Frederiksberg, Købstadsen eller Sognets og Amtets Navn For Personer født paa Færøerne eller i Grønland skrives henholdsvis Færø- erne og Grønland; for Personer født i Udlandet skrives vedkommende Lands Navn, f. Eks. Is- land, Sverige, Tyskland osv.	Statsborger- forhold Personer, der har dansk Indfødsret, skrives "dansk"; andre anføres her Navnet paa det Land, hvori de har Statsborger- ret (Island, Sve- rige, Tyskland, Forenede Stater o. s. v.)	Erte- skab- lig Sul- ling Egen (E) Lig (L) Eks- tra- med Elev (E) Hjæl- pet (H) Fris- kilt (F)	Stilling i Familien Husfader, Husmoder, Barn, Slægtning o. l. Husassistent, Tjeneste- karl og Logerende Hvis en Familie er indlyst for en anden Familie, angives denne særskilt ved Indlyst indlyst Familie. For den indlyste Familie Vedkom- mende anføres dog desuden paa særlig Maade Husfader, Husmoder osv.	Erhverv eller Livsstil Hvis nogen har flere Erhverv, angives disse. Hovederhvervet angives først. Har Husmoderen eller Husmoderens Erhverv, anføres disse. Man angiver udtrykkeligt det arbejde i, og Eens Stilling i Lever man hovedsagelig af privat Understøttelse, Almen- invalidrente, Pattigheds- penge, eller lignende, angives dette, men tillige Erhvervet. Forbenværende Næringsdrivende sætter "liv." foran tidligere Livsstil.	Tele- fon Nr.	Her angives Arbejdsgiverens Navn for alle, der ikke driver selvstændigt Erhverv. Har Husmoderen særligt Erhverv, angives ogsaa Arbejdsgiveren for hende.	Helaarlig Husleje af Beboel- seslejligh- heden	Hvis Flytning er sket i det sidste Aar, anføres her Bopæl 25. Oktober 1927. Ved Flytning udenbys fra angives Kob- stadens Navn eller Landkommunens Navn og Postadresse. Saaframt Bopælen er den samme nu som 25. Oktober 1927, udfyldes Rubriken ikke.	Hvis Tilflytning til Aarhus er sket siden 25. Oktbr. 1927 anføres her Datoen for Tilflytningen.	Hvor undervises de paa denne Liste op- førte Børn mellem 6 og 14 Aar? Gaar de i en offentlig Skole, maas dennes Navn anføres. Gaar de i Privatskole, anføres Bestyrerens Navn. Hvis Børn over 7 Aar ikke søger Skole, maa Grundten hertil anføres.	Oversat (O) Blind (B) A. v. v. v. (v)aat brevet trykt, eller som ikke har optaget sig paa frem- med Stand ved Sjunde Hjem- lyst (H) Aandsvag (A) Hvis Familien eller den ud- lyste Familien (A) Sindsygt (S)	Værnepligtsforhold (For Personer mellem 18 og 30 Aar) Er vedkommende kasseret eller har er- holdt Afkøbspenge, indføres dette her, men Rullebetegnelsen skal alligevel angives.	Rullebetegnelse Ud- skriv- nings- kreds Lagt Bog- stav Nummer	Anmærkninger Herunder anføres for de midlertidigt fraværende (de i Rubr. 2 med Frv. mærkede) deres midlertidige Op- holdssted (nogetlig Adresse). Endvidere andre Bemærkninger.
Skal	Ingvald Lars Johan Larsen	M	23/12	84	Aarhus	Dansk	G	Husfader	Klerk		Eks Nielsen Hjortengade 250								
"	Mette Henriette Larsen	K	29/1	68	Vindhel	"	"	Husmoder			Hansen Skolebakkevej								
"	Johanna Kathrine Theodora Bocher	K	27/2	1909	Aarhus	"	"	Datter	Husassistente		Hansen Skolebakkevej								
1 Sal	Katharine Klottvejs	K	23/3	67	Aarhus	Dansk	E		Hanskerystreger		Borck	250							

TILLÆGSLISTE for de Personer, der er midlertidigt nærværende.

Etage	Personernes fulde Navn <small>Ved Børn, endnu uden Navn, sættes „Dreng“ eller „Pige“. (Iøvrigt som Hovedlistens Rubrik 2).</small>	Køn- net <small>Mand- som (M) Kvin- de som (K)</small>	Fød- sels- dag	Fød- sels- aar	Fødested <small>Der angives: København, Frederiksberg, Købstadens eller Sognets og Amtets Navn For Personer født paa Færøerne eller Grønland skrives henholdsvis Færø- erne og Grønland; for Personer født i Udlandet skrives vedkommende Lands Navn, f. Eks. Is- land, Sverige, Tyskland osv.</small>	Statsborger- forhold <small>Personer, der har dansk Indfødsret, skrives: „dansk“; andre anføres her Navnet paa det Land, hvori de har Statsborger- ret (Island, Sve- rige, Tyskland, Forenede Stater o. s. v.)</small>	Egte- skab- lig Stil- ling <small>Ugift (U) Gift (G) Ekte- mand eller Ekte- kone (E) Sepa- reret (S) Fæ- skilt (F)</small>	Stilling i Hus- standen paa den faste Bopæl <small>Der angives: Husfader, Hus- moder, Barn, Stægtning o. l. Medhjælper, Pensionær, Logerende o. l.</small>	Erhverv eller Livsstilling <small>Det maa af den angivne Livsstilling kunne ses om den paagældende er Principal eller Med- hjælper Forbenværende Nær- ingsdrivende o. l. sæt- ter „f.h.v.“ foran tidligere Livsstilling.</small>	Her anføres, i hvilken Kommunes Folke- register den midl. nærværende er optaget samt Personens Adresse <small>Er vedk. ikke optaget i et Register, anføres Grunden hertil (event- uelt, at vedk. er bosat i Udlandet, hvis Navn da anføres her.)</small>	Anmærk- ninger
1	2	3	4	5	6	7	8	9	10	11	12

Tillægsskema I.

Herpaa opføres alle inden- og udenlandske Selskaber, Foreninger, Stiftelser og Institutioner, der har Lokale i Ejendommen. Endvidere opføres her de Personer (herunder ogsaa i Udlandet hjemmehørende,) der er Ejere eller Medejere af Ejendommen, eller som i denne har Butik, Kontor, Værksted eller andet Forretningslokale, alt forsaavidt vedkommende Personer ikke bor i Aarhus Kommune.

Forhus, Sidehus o. s. v. Etage	Navn <small>For Personer angives tillige Stand og Stilling. For Selskaber o. l. angives tillige Arten (Aktieselskab eller andet Selskab med begrænset Ansvar, Kommanditselskab, Andelselskab, For- brugsforening, Forsikringsforening, Kredit- forening, Hypotekforening, Sparekasse o. l.)</small>	Tele- fon Nr.	Erhvervsvirksomheden <small>Handels-, Fabriks-, Haandværks-, Bank-, Forsikringsvirksomhed osv. Læge, Søgfører, Entrepreneur, Beværter eller Virksomhed med Befordring af Personer og Gods, Ejer eller Medejere af Ejendommen.</small>	Bopæl eller Hjemsted <small>For Indlandets Vedkommende opgives vedkommende Kommune og den nærmere Adresse i Kommunen. For Udlandets Vedkommende opgives vedkommende Land.</small>	Her angives Navn og Bopæl paa udenbys og udenlandske Selskabers eller Personers henværende Repræsentant.

Tillægsskema II.

Herpaa opføres alle indenbys boende Personer, som driver Forretning, Agentur, Haandværk o. l. i Ejendommen.

Forhus Sidehus osv Etage	Firma Navn	Indehaverens Navn	Forretnings Branche	Telefon Nr.	Privat Bopæl

At samtlige Personer og Selskaber m. v., som har lejet Lejlighed eller Lokaler, bor eller driver Forretning i forannævnte Ejendom er optaget paa denne Liste, bevidnes.

Aarhus, den 29/10 1928.

Ejeres Navn: J. P. Jensen

Ejers Bopæl: Vesterbygade 53

Ejers eller Viceejers Underskrift.

Folketællings-Skema Nr. 85

for Befolkningen i ovennævnte Ejendom i
Aarhus Købstad

Regler

- 1) Dette Skema udfyldes eller besørges udfyldt af Ejeren, Viceværten eller andre Vedkommende, eller udfyldes ved Cirkulation blandt Ejendommens Beboere. — Paa Skemaet opføres de Familier og Personer, der findes i Huset, idet **Ordenen** er: Kælder, Stue o. s. v.
- 2) Hver Familie opføres for sig paa Skemaet, og saaledes at der lades en Linies Mellemrum aaben mellem hver Familie. **En Familie omfatter ogsaa Løgere, derimod ikke indlogerede Familier**, foran og efter hvilke en Linie lades aaben. Selvstændige Husstande paa 1 Person betragtes som „Familie“.
- 3) a) **Personer, der har fast Bopæl i Kommunen**, skal opføres paa Skemaets **Hovedliste** paa det Sted (Hus, Skib o. s. v.), hvor Bopælen er.
b) **Personer, der er midlertidigt fraværende** fra den faste Bopæl i Kommunen, opføres paa **Hovedlisten**, men der sættes i Rubrik 2 et **Frv.**, og i Rubrik 19 angives det Sted, hvor han midlertidigt opholder sig, eventuelt om han er paa Rejse.
c) **Personer, der som midlertidigt nærværende** opholdt sig i Husstanden, d. v. s. Personer, der ved Tællingen er fraværende fra deres faste Bopæl (den Kommune, i hvis Folkeregister de staar), samt Udlændinge paa Rejse, opføres paa **Tillægslisten paa Skemaets Bagside**.
- 4) I Henhold til Lov om Folkeregistre af 14. Marts 1924 er enhver Person pligtig til for sig og Medlemmerne af sin Husstand at meddele Oplysninger om: Fulde Navn, Køn, Stilling eller Erhverv, Bopæl, Fødselsaar, Fødselsdag og Fødested, Statsborgerforhold, ægteskabelig Stilling, Stilling i Husstanden m. v. (jfr. Lovens § 1). **Overtrædelser af Lovens Bestemmelser medfører Bødestraf** (Lovens § 12 jfr. § 8). De i Loven begærede Oplysninger gives ved Udfyldelse af Skemaet i Overensstemmelse med Rubrikkernes Overskrifter.
- 5) Inden- og udenlandske **Selskaber, Foreninger, Stiftelser, Institutioner** samt de **Personer** (ogsaa i Udlandet hjemmehørende), der helt eller delvis er Ejere eller Medejere af Ejendommen, eller som i denne har Forretningslokale, forsaavidt vedkommende Personer **ikke bor** i Aarhus Kommune, opføres paa **Tillægsskema I paa Skemaets Bagside**. Paa **Tillægsskema II** opføres alle indenbysboende Personer, der driver Forretning, Haandværk o. l. i Ejendommen.
- 6) **Fleere Skemaer** vil kunne faas udleverede paa **Skattekontoret, Mejlgade 4. I. Sal**, saafremt der paa det tilsendte Skema ikke er tilstrækkelig Plads til alle Ejendommens Beboere.

Anmærkning. For Anstalter til offentlig Brug (Hospitaller, Forsørgelsesanstalter, Fængsler, Kaserner o. s. v.) samt Hoteller o. l. udfyldes Skemaerne af Bestyrerne efter samme Regler som for private Ejendomme. Bestyrerens eller Opsynspersonalets særlige Husholdninger skal opføres for sig.

Husværten bedes drage Omsorg for, at nærværende

Liste udfyldes af Ejendommens Beboere saaledes,

at den kan være Værten i Hænde senest den 23.

Oktober, hvorefter den afhentes.

Optælling.

Mandkon 5 5-4-
Kvindekon 6 + 2.
Ialt 11 Personer.

Midlertidigt nærværende, der har fast Bopæl andetsteds, opføres paa Skemaets Bagside.

TILLÆGSLISTE for de Personer, der er midlertidigt nærværende.

Etage	Personernes fulde Navn Ved Børn, endnu uden Navn, sættes „Dreng“ eller „Pige“ (øvrigt som Hovedlistens Rubrik 2).	Kønnet Mand (M) Kvinde (K)	Fødselsdag	Fødselsaar	Fødested Der angives: København, Frederiksberg, Købstadens eller Sognets og Amtets Navn For Personer født paa Færøerne eller Grønland skrives henholdsvis Færøerne og Grønland; for Personer født i Udlandet skrives vedkommende Lands Navn, f. Eks. Island, Sverige, Tyskland osv.	Statsborgerforhold Personer, der har dansk Indfødsret, skriver: „dansk“; andre anfører her Navnet paa det Land, hvori de har Statsborgerret (Island, Sverige, Tyskland, Forenede Stater o. s. v.)	Egteskabelig Stilling Ugift (U) Gift (G) Eksmand eller Ekske (EK) Separeeret (S) Fraskilt (F)	Stilling i Husstanden paa den faste Bopæl Der angives: Husfader, Husmoder, Barn, Slægting o. l. Medhjælper, Pensionær, Logerende o. l.	Erhverv eller Livsstilling Det maas af den angivne Livsstilling kunne ses om den paagældende er Principal eller Medhjælper Forhenværende Næringsdrivende o. l. sættes „f.v.“ foran tidligere Livsstilling.	Her anføres, i hvilken Kommunes Folke-register den midl. nærværende er optaget samt Personens Adresse Er vedt. ikke optaget i et Register, anføres Grunden hertil (eventuel, at vedt. er bosat i Udlandet, hvis Navn da anføres her.)	Anmærkninger
1	2	3	4	5	6	7	8	9	10	11	12
	Mina Bach	K	17	1889	Ridding, Viborg	dansk	U	Logerende	Husvært	Nørhøjvej 18	
	Olivia	K	14	1880	Ridding, Viborg	dansk	U	Logerende	Husvært	Nørhøjvej 5	
	omfrib paa forhold.										

Tillægsskema I.

Herpaa opføres alle inden- og udenlandske Selskaber, Foreninger, Stiftelser og Institutioner, der har Lokale i Ejendommen. Endvidere opføres her de Personer (herunder ogsaa i Udlandet hjemmehørende,) der er Ejere eller Medejere af Ejendommen, eller som i denne har Butik, Kontor, Værksted eller andet Forretningslokale, alt forsaavidt vedkommende Personer ikke bor i Aarhus Kommune.

Forhus, Sidehus o. s. v. Etage	Navn For Personer angives tillige Stand og Stilling. For Selskaber o. l. angives tillige Arten (Aktieselskab eller andet Selskab med begrænset Ansvar, Kommanditselskab, Andelselskab, Forbrugsforening, Forsikringsforening, Kreditforening, Hypotekforening, Sparokasse o. l.)	Telefon Nr.	Erhvervsvirksomheden Handels-, Fabriks-, Haandværks-, Bank-, Forsikringsvirksomhed osv. Løge, Søfører, Entreprenør, Beværter eller Virksomhed med Befordring af Personer og Gods, Ejer eller Medejere af Ejendommen.	Bopæl eller Hjemsted For Indlandets Vedkommende opgives vedkommende Kommune og den nærmere Adresse i Kommunen. For Udlandets Vedkommende opgives vedkommende Land.	Her angives Navn og Bopæl paa udenbys og udenlandske Selskabers eller Personers herværende Repræsentant.

Tillægsskema II.

Herpaa opføres alle indenbys boende Personer, som driver Forretning, Agentur, Haandværk o. l. i Ejendommen.

Forhus, Sidehus osv. Etage	Firma Navn	Indehaverens Navn	Forretnings Branche	Telefon Nr.	Privat Bopæl

At samtlige Personer og Selskaber m. v., som har lejet Lejlighed eller Lokaler, bor eller driver Forretning i forannævnte Ejendom er optaget paa denne Liste, bevidnes.

Aarhus, den 22/10 1928.

Ejerenes Navn:

F. Pedersen

Ejerenes Bopæl:

Vestergade 59 1/2

Folketællings-Skema Nr. 56

for Befolkningen i ovennævnte Ejendom i
Aarhus Købstad

Regler

- 1) Dette Skema udfyldes eller besørges udfyldt af Ejeren, Viceværten eller andre Vedkommende, eller udfyldes ved Cirkulation blandt Ejendommens Beboere. — Paa Skemaet opføres de Familier og Personer, der findes i Huset, idet **Ordenen** er: Kælder, Stue o. s. v.
- 2) Hver Familie opføres for sig paa Skemaet, og saaledes at der lades en Linie Mellemrum aaben mellem hver Familie. **En Familie omfatter ogsaa Løgere, derimod ikke indlogerede Familier**, foran og efter hvilke en Linie lades aaben. Selvstændige Husstande paa 1 Person betragtes som „Familie“.
- 3) a) **Personer, der har fast Bopæl i Kommunen**, skal opføres paa Skemaets **Hovedliste** paa det Sted (Hus, Skib o. s. v.), hvor Bopælen er.
- b) **Personer, der er midlertidigt fraværende** fra den faste Bopæl i Kommunen, opføres paa **Hovedlisten**, men der sættes i Rubrik 2 et **Frv.**, og i Rubrik 19 angives det Sted, hvor han midlertidigt opholder sig, eventuelt om han er paa Rejse.
- c) **Personer, der som midlertidigt nærværende** opholdt sig i Husstanden, d. v. s. Personer, der ved Tællingen er fraværende fra deres faste Bopæl (den Kommune, i hvis Folkeregister de staar), samt Udlændinge paa Rejse, opføres paa **Tillægslisten paa Skemaets Bagside**.
- 4) I Henhold til Lov om Folkeregistre af 14. Marts 1924 er enhver Person pligtig til for sig og Medlemmerne af sin Husstand at meddele Oplysninger om: Fulde Navn, Køn, Stilling eller Erhverv, Bopæl, Fødselsaar, Fødselsdag og Fødested, Statsborgerforhold, ægteskabelig Stilling, Stilling i Husstanden m. v. (jfr. Lovens § 1). **Overtrædelser af Lovens Bestemmelser medfører Bødestraf** (Lovens § 12 jfr. § 8). De i Loven begærede Oplysninger gives ved Udfyldelse af Skemaet i Overensstemmelse med Rubrikkernes Overskrifter.
- 5) Inden- og udenlandske **Selskaber, Foreninger, Stiftelser, Institutioner** samt de **Personer** (ogsaa i Udlandet hjemmehørende), der helt eller delvis er Ejere eller Medejere af Ejendommen, eller som i denne har Forretningslokale, forsaavidt vedkommende Personer **ikke bor** i Aarhus Kommune, opføres paa **Tillægsskema I paa Skemaets Bagside**. Paa **Tillægsskema II** opføres alle indenbysboende Personer, der driver Forretning, Haandværk o. l. i Ejendommen.
- 6) **Fleere Skemaer** vil kunne faas udleverede paa **Skattekontoret, Mejlgade 4, 1. Sal**, saafremt der paa det tilsendte Skema ikke er tilstrækkelig Plads til alle Ejendommens Beboere.

Anmærkning. For Anstalter til offentlig Brug (Hospitaler, Forsørgelsesanstalter, Fængsler, Kaserner o. s. v.) samt Hoteller o. l. udfyldes Skemaerne af Bestyrerne efter samme Regler som for private Ejendomme. Bestyrerens eller Opsynspersonalets særlige Husholdninger skal opføres for sig.

Husværten bedes drage Omsorg for, at nærværende

Liste udfyldes af Ejendommens Beboere saaledes,

at den kan være Værten i Hænde senest den 23.

Oktober, hvorefter den afhentes.

Optælling.

Mandkøn 3-3
Kvindkøn 3
Ialt 6 Personer.

Midlertidigt nærværende, der har fast Bopæl andetsteds, opføres paa Skemaets Bagside.

HOVEDLISTE

61

1	2	3	4	5	6	7	8	9	10	11	12	13	14	15	16	17	18	19	
<p>1) Forhus Kølder, Stue osv., for de andre Bygning- er, Sidehus osv., følges den samme Orden) 2) Sidehus 3) Mellem- bygning 4) Bagbyg- ning</p>	<p>Samtlige Personers fulde Navn. Ved Børn, endnu uden Navn, sættes „Dreng“ eller „Pige“. Midlertidigt nærværende Personer opføres ikke her, men paa Skemaets Bagside; derimod opføres midler- tidigt fraværende. Efter disses Navne føjes „Frv.“. Hver Familie opføres for sig med en Linies Mellemrum mellem de enkelte Familier. Samtlige Fornavne i rigtig Rækkefølge. Det almindeligt benyttede understreges.</p>	<p>Køn- net Mænd (M) Kvinder (K)</p>	<p>Fod- sels- dag</p>	<p>Fod- sels- aar</p>	<p>Fødested Der angives: København, Frederiksberg, Købstadsen eller Sognets og Amtets Navn For Personer født paa Færøerne eller i Grønland skrives henholdsvis Færø- erne og Grønland; for Personer født i Udlandet skrives vedkommende Lands Navn, f. Eks. Is- land, Sverige, Tyskland osv.</p>	<p>Statsborger- forhold Personer, der har dansk Indfødsret, skrives „dansk“; andre anføres her Navnet paa det Land, hvori de har Statsborger- ret (Island, Sve- rige, Tyskland, Forenede Stater o. s. v.)</p>	<p>Egte- skab- lig Stil- ling Egen (E) Ekte- mand eller Ekte- kone (E) Sepa- rat (S) Frak- tist (F)</p>	<p>Stilling i Familien Husfader, Husmoder, Barn, Stigting o. l. Hjælpsvært, Tjeneste- kari og Logerende Hvor en Familie er indregistreret hos en anden Familie, skrives altså smukt ved Besøget indregistreret Familie. For den indregistrerede Familie Vedkom- mende anføres dog det Land paa sædvanlig Maade. Husfader, Husmoder osv.</p>	<p>Erhverv eller Livsstilling Hvis nogen har flere Erhverv, anføres disse, Hovederhvervet først. Har Husmoderen eller Husfaderen Erhverv, anføres dette. Man angiver udtrykkelig det Fag arbejder i, og Eens Stilling i Faget. Lever man hovedsageligt af Fag- privat Understøttelse, Altmærk, Invaliderente, Fattighjælp, eller dette, men tillige Erhverv, Forhenværende Næringsdrivende sætter „f.v.“ foran tidligere Livsstilling.</p>	<p>Tele- fon Nr.</p>	<p>Her angives Arbejdsgiverens Navn for alle, der ikke driver selvstændigt Erhverv Har Husmoderen særligt Erhverv, angives ogsaa Arbejdsgiveren for hende.</p>	<p>Helaarlig Husleje af Beboel- seslejligheden</p>	<p>Hvis Flytning er sket i det sidste Aar, anføres her Bopæl 25. Oktober 1927. Ved Flytning udenbys fra angives Køb- stadens Navn eller Landkommunens Navn og Postadresse. Saaframt Bopælen er den samme nu som 25. Oktober 1927, udfyldes Rubriken ikke.</p>	<p>Hvis Tilflytning til Aarhus er sket siden 25. Oktbr. 1927 anføres her Datoen for Tilflytningen.</p>	<p>Hvor undervises de paa denne Liste op- førte Børn mellem 6 og 14 Aar? Gaar de i en offentlig Skole, mas dennes Navn anføres. Gaarde i Privatskole, anføres Bestyrerens Navn. Hvis Børn over 7 Aar ikke søger Skole, mas Grunden hertil anføres.</p>	<p>Værnepligtsforhold (For Personer mellem 18 og 30 Aar) Er vedkommende kasseret eller har er- holdt Afkaldspas, bemærk dette her, og angiv Rullebetegnelse. Rullebetegnelse</p>			<p>Anmærkninger Herunder anføres for de midlertidigt fraværende (de i Rubr. 2 med Frv. mærkede) deres midlertidige Op- holdssted (nogetig Adresse). Endvidere andre Bemærkninger.</p>
																<p>Ud- skriv- nings- kreds</p>			
Kv	Jenny Helene Marie Josefine Christine Jensen	K	3/5	79	Aarhus	Larsen & Sørensen	Husmoder	Værk og Rejser	Løst Arbejde	165	Vesterbrogade 61								
Kv	Agnes Vilhelmine Wiistner	K	3/4	87	Aarhus	Larsen & Sørensen	Logerende	Arbejdsmand	Løst Arbejde	165 330	Vesterbrogade 61								
I Sal	Anton Ferdinand Jensen	M	2/4	92	Aarhus	Larsen & Sørensen	Husfader	Smedmester 3367	Selvstændig	360	Vesterbrogade 61							4 230 0 1160	
I Sal	Agnes Viola Mortensen	K	2/5	91	Aarhus	Larsen & Sørensen	Husfader	Husfader											
Kv	Jensine Holmboe Seline Jensen	K	2/5	87	Trige	Larsen & Sørensen	Husmoder	Værk Ringbrogade	Løst Arbejde	252	Vesterbrogade 61								
Kv	Harry Johannes Marinus Jensen	M	2/4	89	Aarhus	Larsen & Sørensen	Søn	Arbejdsmand	Løst Arbejde	00	Vesterbrogade 61								4 230 0 206

3/3

TILLÆGSLISTE for de Personer, der er midlertidigt nærværende.

Etage	Personernes fulde Navn <small>Ved Børn, endnu uden Navn, sættes „Dreng“ eller „Pige“. (løvrigt som Hovedlistens Rubrik 2).</small>	Køn- net <small>Mand- ven (M) Kvin- delov (K)</small>	Fød- sels- dag	Fød- sels- aar	Fødested <small>Der angives: København, Frederiksberg, Købstadens eller Sognets og Amtets Navn For Personer født paa Færøerne eller Grønland skrives henholdsvis Fær- øerne og Grønland; for Personer født i Udlandet skrives vedkommende Lands Navn, f. Eks. Is- land, Sverige, Tyskland osv.</small>	Statsborger- forhold <small>Personer, der har dansk Indfødsret, skriver: „dansk“; andre anfører her Navnet paa det Land, hvori de har Statsborger- ret (Island, Sve- rige, Tyskland, Forenede Stater o. s. v.)</small>	Egte- ska- belig Stil- ling <small>Ugift (U) Gift (G) Ekte- mand uden Ekte- ret (E) Sepa- reret (S) Fria- skilt (F)</small>	Stilling i Hus- standen paa den faste Bopæl <small>Der angives: Husfader, Hus- moder, Barn, Slægtning o. l. Medhjælper, Pensioner, Logerende o. l.</small>	Erhverv eller Livsstilling <small>Det maa af den angivne Livsstilling kunne ses om den paagældende er Principal eller Med- hjælper. Forhenværende Nær- ingsdrivende o. l. sæt- tes „f.h.v.“ foran tidligere Livsstilling.</small>	Her anføres, i hvilken Kommunes Folke- register den midl. nærværende er optaget samt Personens Adresse <small>Er vedk. ikke optaget i et Register, anføres Grunden heril (event- uelt, at vedk. er bosat i Udlandet, hvis Navn da anføres her.)</small>	Anmærk- ninger
1	2	3	4	5	6	7	8	9	10	11	12

Tillægsskema I. Herpaa opføres alle inden- og udenlandske Selskaber, Foreninger, Stiftelser og Institutioner, der har Lokale i Ejendommen. Endvidere opføres her de Personer (herunder ogsaa i Udlandet hjemmehørende,) der er Ejere eller Medejere af Ejendommen, eller som denne har Butik, Kontor, Værksted eller andet Forretningslokale, alt forsaavidt vedkommende Personer ikke bor i Aarhus Kommune.

Forhus, Sidehus o. s. v. Etage	N a v n <small>For Personer angives tillige Stand og Stilling. For Selskaber o. l. angives tillige Arten (Aktieselskab eller andet Selskab med begrænset Ansvar, Kommanditselskab, Andelselskab, For- brugsforening, Forsikringsforening, Kredit- forening, Hypotekforening, Sparekasse o. l.)</small>	Tele- fon Nr.	Erhvervsvirksomheden <small>Handels-, Fabriks-, Haandværks-, Bank-, Forsikringsvirksomhed osv. Læge, Sagsfører, Entrepreneur, Beværter eller Virksomhed med Befordring af Personer og Gods, Ejer eller Medejer af Ejendommen.</small>	Bopæl eller Hjemsted <small>For Indlandets Vedkommende opgives vedkommende Kommune og den nærmere Adresse i Kommunen. For Udlandets Vedkommende opgives vedkommende Land.</small>	Her angives Navn og Bopæl paa udenbys og udenlandske Selskabers eller Personers herværende Repræsentant.

Tillægsskema II. Herpaa opføres alle indenbys boende Personer, som driver Forretning, Agentur, Haandværk o. l. i Ejendommen.

Forhus, Sidehus osv. Etage	Firma Navn	Indehaverens Navn	Forretnings Branche	Telefon Nr.	Privat Bopæl

At samtlige Personer og Selskaber m. v., som har lejet Lejlighed eller Lokaler, bor eller driver Forretning i forannævnte Ejendom er optaget paa denne Liste, bevidnes.

Aarhus, den 22/10 1928.
Ejers Navn: Ferdinand Petersen Ejers Bopæl: Vestergade 594

Folketællings-Skema Nr. 57

for Befolkningen i ovennævnte Ejendom i
Aarhus Købstad

Regler

- 1) Dette Skema udfyldes eller besørges udfyldt af Ejeren, Viceværten eller andre Vedkommende, eller udfyldes ved Cirkulation blandt Ejendommens Beboere. — Paa Skemaet opføres de Familier og Personer, der findes i Huset, idet **Ordenen** er: Kælder, Stue o. s. v.
- 2) Hver Familie opføres for sig paa Skemaet, og saaledes at der lades en Linies Mellemrum aaben mellem hver Familie. **En Familie omfatter ogsaa Logerende, derimod ikke indlogerede Familier**, foran og efter hvilke en Linie lades aaben. Selvstændige Husstande paa 1 Person betragtes som „Familie“.
- 3) a) **Personer, der har fast Bopæl i Kommunen**, skal opføres paa Skemaets Hovedliste paa det Sted (Hus, Skib o. s. v.), hvor Bopælen er.
b) **Personer, der er midlertidigt fraværende** fra den faste Bopæl i Kommunen, opføres paa **Hovedlisten**, men der sættes i Rubrik 2 et **Frv.**, og i Rubrik 19 angives det Sted, hvor han midlertidigt opholder sig, eventuelt om han er paa Rejse.
c) **Personer, der som midlertidigt nærværende** opholdt sig i Husstanden, d. v. s. Personer, der ved Tællingen er fraværende fra deres faste Bopæl (den Kommune, i hvis Folkeregister de staar), samt Udlændinge paa Rejse, opføres paa **Tillægslisten paa Skemaets Bagside**.
- 4) I Henhold til Lov om Folkeregistre af 14. Marts 1924 er **enhver Person pligtig** til for sig og Medlemmerne af sin Husstand at meddele Oplysninger om: Fulde Navn, Køn, Stilling eller Erhverv, Bopæl, Fødselsaar, Fødselsdag og Fødested, Statsborgerforhold, ægteskabelig Stilling, Stilling i Husstanden m. v. (jfr. Lovens § 1). **Overtrædelser af Lovens Bestemmelser medfører Bødestraf** (Lovens § 12 jfr. § 8). De i Loven begærede Oplysninger gives ved Udfyldelse af Skemaet i Overensstemmelse med Rubrikernes Overskrifter.
- 5) Inden- og udenlandske **Selskaber, Foreninger, Stiftelser, Institutioner** samt de **Personer** (ogsaa i Udlandet hjemmehørende), der helt eller delvis er Ejere eller Medejere af Ejendommen, eller som i denne har Forretningslokale, forsaavidt vedkommende Personer **ikke bor** i Aarhus Kommune, opføres paa **Tillægsskema I paa Skemaets Bagside**. Paa **Tillægsskema II** opføres alle indenbysboende Personer, der driver Forretning, Haandværk o. l. i Ejendommen.
- 6) **Fleere Skemaer** vil kunne faas udleverede paa **Skattekontoret, Mejlgade 4. I. Sal**, saafremt der paa det tilsendte Skema ikke er tilstrækkelig Plads til alle Ejendommens Beboere.

Anmærkning. For Anstalter til offentlig Brug (Hospitaler, Forsørgelsesanstalter, Fængsler, Kaserne o. s. v.) samt Hoteller o. l. udfyldes Skemaerne af Bestyrerne efter samme Regler som for private Ejendomme. Bestyrerens eller Opsynspersonalets særlige Husholdninger skal opføres for sig.

Optælling.

Mandkon 0-2
Kvindkon.

Ialt Personer.

Husværten bedes drage Omsorg for, at nærværende
Liste udfyldes af Ejendommens Beboere saaledes,
at den kan være Værten i Hænde senest den 23.

Oktober, hvorefter den afhentes.

Midlertidigt nærværende, **der har fast Bopæl andetsteds**, opføres paa Skemaets Bagside.

TILLÆGSLISTE for de Personer, der er midlertidigt nærværende.

Etage	Personernes fulde Navn <small>Ved Børn, endnu uden Navn, sættes „Dreng“ eller „Pige“ (lovrigt som Hovedlistens Rubrik 2).</small>	Kønnet <small>Mand (M) Kvinde (K)</small>	Fødselsdag	Fødselsaar	Fødested <small>Der angives: København, Frederiksberg, Købstadens eller Sognets og Amtets Navn For Personer født paa Færøerne eller Gronland skrives henholdsvis Færøerne og Gronland; for Personer født i Udlandet skrives vedkommende Lands Navn, f. Eks. Island, Sverige, Tyskland osv.</small>	Statsborgerforhold <small>Personer, der har dansk Indfødsret, skriver: „dansk“; andre anfører her Navnet paa det Land, hvori de har Statsborgerret (Island, Sverige, Tyskland, Forenede Stater o. s. v.)</small>	Egteskabelig Stilling <small>Ugift (U) Gigt (G) Eks- eller Husmoder (E) Bopæl (B) Pensioneret (P) Præst (F)</small>	Stilling i Husstanden paa den faste Bopæl <small>Der angives: Husfader, Husmoder, Barn, Slægtning o. l. Medhjælper, Pensionær, Lugerende o. l.</small>	Erhverv eller Livsstilling <small>Det maa af den angivne Livsstilling kunne ses om den paagældende er Principal eller Medhjælper Forbenværende Næringsdrivende o. l. sættes „f.v.“ foran tidligere Livsstilling.</small>	Her anføres, i hvilken Kommunes Folke-register den midl. nærværende er optaget samt Personens Adresse <small>Er vedk. ikke optaget i et Register, anføres Grunden hertil (eventuelt, at vedk. er bosat i Udlandet, hvis Navn da anføres her.)</small>	Anmærkninger
1	2	3	4	5	6	7	8	9	10	11	12

Tillægsskema I. Herpaa opføres alle inden- og udenlandske Selskaber, Foreninger, Stiftelser og Institutioner, der har Lokale i Ejendommen. Endvidere opføres her de Personer (herunder ogsaa i Udlandet hjemmehørende.) der er Ejere eller Medejere af Ejendommen, eller som i denne har Butik, Kontor, Værksted eller andet Forretningslokale, alt forsaavidt vedkommende Personer ikke bor i Aarhus Kommune.

Navn	Erhvervsvirksomheden	Bopæl eller Hjemsted	Her angives Navn og Bopæl paa udenbys og udenlandske Selskabers eller Personers henværende Repræsentant.
<small>Forhus, Sidehus o. s. v. Etage</small>	<small>For Personer angives tillige Stand og Stilling. For Selskaber o. l. angives tillige Arten (Aktieselskab eller andet Selskab med begrænset Ansvar, Kommanditselskab, Andelselskab, Forbrugsforening, Forsikringsforening, Kreditforening, Hypotekforening, Sparekasse o. l.)</small>	<small>Handels-, Fabriks-, Haandværks-, Bank-, Forsikringsvirksomhed osv. Læge, Søgfører, Entreprenør, Beværter eller Virksomhed med Befordring af Personer og Gods, Ejer eller Medejere af Ejendommen.</small>	<small>For Indlandets Vedkommende opgives vedkommende Kommune og den nærmere Adresse i Kommunen. For Udlandets Vedkommende opgives vedkommende Land.</small>

Tillægsskema II. Herpaa opføres alle indenbys boende Personer, som driver Forretning, Agentur, Haandværk o. l. i Ejendommen.

Firma Navn	Indehaverens Navn	Forretnings Branche	Telefon Nr.	Privat Bopæl
<small>Forhus Sidehus osv. Etage</small>				

At samtlige Personer og Selskaber m. v., som har lejet Lejlighed eller Lokaler, bor eller driver Forretning i foranævnte Ejendom er optaget paa denne Liste, bevidnes.

Aarhus, den 20/10 1928. Ejerens Navn: Charles Ripa Ejerens Bopæl: Aalebyvej 14. 999. v.

Charles Ripa
Ejerens eller Viceværtsens Underskrift.

Folketællings-Skema Nr. 88

for Befolkningen i ovennævnte Ejendom i
Aarhus Købstad

Regler

- 1) Dette Skema udfyldes eller besørges udfyldt af Ejeren, Viceværten eller andre Vedkommende, eller udfyldes ved Cirkulation blandt Ejendommens Beboere. — Paa Skemaet opføres de Familier og Personer, der findes i Huset, idet **Ordenen** er: Kælder, Stue o. s. v.
- 2) Hver Familie opføres for sig paa Skemaet, og saaledes at der lades en Linies Mellemrum aaben mellem hver Familie. **En Familie omfatter ogsaa Logerende, derimod ikke indlogerede Familier**, foran og efter hvilke en Linie lades aaben. **Selvstændige Husstande paa 1 Person** betragtes som „Familie“.
- 3) a) **Personer, der har fast Bopæl i Kommunen**, skal opføres paa Skemaets Hovedliste paa det Sted (Hus, Skib o. s. v.), hvor Bopælen er.
- b) **Personer, der er midlertidigt fraværende** fra den faste Bopæl i Kommunen, opføres paa Hovedlisten, men der sættes i Rubrik 2 et **Frv.**, og i Rubrik 19 angives det Sted, hvor han midlertidigt opholder sig, eventuelt om han er paa Rejse.
- c) **Personer, der som midlertidigt nærværende** opholdt sig i Husstanden, d. v. s. Personer, der ved Tællingen er fraværende fra deres faste Bopæl (den Kommune, i hvis Folkeregister de staar), samt Udlændinge paa Rejse, opføres paa Tillægslisten paa Skemaets Bagside.
- 4) I Henhold til Lov om Folkeregistre af 14. Marts 1924 er enhver Person pligtig til for sig og Medlemmerne af sin Husstand at meddele Oplysninger om: Fulde Navn, Køn, Stilling eller Erhverv, Bopæl, Fødselsaar, Fødselsdag og Fødested, Statsborgerforhold, ægteskabelig Stilling, Stilling i Husstanden m. v. (jfr. Lovens § 1). **Overtrædelser af Lovens Bestemmelser medfører Bødestraf** (Lovens § 12 jfr. § 8). De i Loven begærede Oplysninger gives ved Udfyldelse af Skemaet i Overensstemmelse med Rubrikernes Overskrifter.
- 5) Inden- og udenlandske Selskaber, Foreninger, Stiftelser, Institutioner samt de Personer (ogsaa i Udlandet hjemmehørende), der helt eller delvis er Ejere eller Medejere af Ejendommen, eller som i denne har Forretningslokale, forsaavidt vedkommende Personer ikke bor i Aarhus Kommune, opføres paa Tillægsskema I paa Skemaets Bagside. Paa Tillægsskema II opføres alle indenbysboende Personer, der driver Forretning, Haandværk o. l. i Ejendommen.
- 6) Flere Skemaer vil kunne faas udleverede paa Skattekontoret, Mejlgade 4, 1. Sal, saafremt der paa det tilsendte Skema ikke er tilstrækkelig Plads til alle Ejendommens Beboere.

Anmærkning. For Anstalter til offentlig Brug (Hospitaler, Forsørgelsesanstalter, Fængsler, Kaserner o. s. v.) samt Hoteller o. l. udfyldes Skemaerne af Bestyrerne efter samme Regler som for private Ejendomme. Bestyrerens eller Opsynspersonalets særlige Husholdninger skal opføres for sig.

Husværten bedes drage Omsorg for, at nærværende

Optælling.

Liste udfyldes af Ejendommens Beboere saaledes,

Mandkon 2-4-

at den kan være Værten i Hænde senest den 23.

Kvindekon

Ialt Personer.

Oktober, hvorefter den afhentes.

Midlertidigt nærværende, der har fast Bopæl andetsteds, opføres paa Skemaets Bagside.

HOVEDLISTE ⁶⁵

1	2	3	4	5	6	7	8	9	10	11	12	13	14	15	16	17	18	19		
	Samtlige Personers fulde Navn. Ved Børn, endnu uden Navn, sættes „Dreng“ eller „Pige“. Midlertidigt nærværende Personer opføres ikke her, men paa Skemaets Bagside; derimod opføres midlertidigt fraværende. Efter disses Navne føjes „Frv.“. Hver Familie opføres for sig med en Linies Mellemrum mellem de enkelte Familier. Samtlige Fornavne i rigtig Rækkefølge. Det almindeligt benyttede understreges.	Køn	Fødsels-dag	Fødsels-aa	Fødested Der angives: København, Frederiksborg, Købstaden eller Sognets og Amtets Navn For Personer født paa Færøerne eller i Grønland skrives henholdsvis Færøerne og Grønland; for Personer født i Udlandet skrives vedkommende Lands Navn, f. Eks. Island, Sverige, Tyskland, Forenede Stater o. s. v.)	Statsborgerforhold	Etteskæbhelg Stilling	Stilling i Familien	Erhverv eller Livsstilling	Telefon Nr.	Her angives Arbejdsgiverens Navn for alle, der ikke driver selvstændigt Erhverv. Har Husmoderen særligt Erhverv, angives ogsaa Arbejdsgiveren for hende.	Helaarlig Husleje af Beboelseslejligheden	Hvis Flytning er sket i det sidste Aar, anføres her Bopæl 25. Oktober 1927. Ved Flytning udenbys fra angives Købstadens Navn eller Landkommunens Navn og Postadresse. Saafrømt Bopælen er den samme nu som 25. Oktober 1927, udfyldes Rubriken ikke.	Hvis Tilflytning til Aarhus er sket siden 25. Oktbr. 1927 anføres her Datoen for Tilflytningen.	Hvor undervises de paa denne Liste opførte Børn mellem 6 og 14 Aar? Gaar de i en offentlig Skole, man dømmes Navn anføres. Gaarde i Privatskole, anføres Bestyrerens Navn. Hvis Børn over 7 Aar ikke søger Skole, maa Grunden hertil anføres.	Dødsårsag	Værnepligtsforhold (For Personer mellem 15 og 36 Aar) Er vedkommende kassebet eller har erhvervlig Aktivitet, anføres dette her, men Rullebetegnelse skal alligevel angives.			Anmærkninger Herunder anføres for de midlertidigt fraværende (de i Rubr. 2 med Frv. mærkede) deres midlertidige Opholdssted (nøjagtig Adresse). Endvidere andre Bemærkninger.
																	Udskrivningskreds	Løst	Bogstav	
Shuen 1 hæl	Nels Viggo Overballe Marius Nilsen Overballe Karoline Nilsen Overballe Mary Karoline Overballe Dagmar Furdal Overballe Nanna Furdal Overballe	M M K K K K	27/3 27/4 20/6 14/2 30/4 8/2	1876 1870 1873 1803 17/8 17/6	Sorøer Hornung Gulstrup Aarhus Aarhus Aarhus		Logerende Kvæpader Kvæpader Kvæpader Kvæpader Aarhus	Vikler Blodhænder		Nødkvalarbejde	185 100									
															Fredensballe					

Folketællings-Skema Nr. 89

for Befolkningen i ovennævnte Ejendom i
Aarhus Købstad

Regler

- 1) Dette Skema udfyldes eller besørges udfyldt af Ejeren, Viceværten eller andre Vedkommende, eller udfyldes ved Cirkulation blandt Ejendommens Beboere. — Paa Skemaet opføres de Familier og Personer, der findes i Huset, idet **Ordenen** er: Kælder, Stue o. s. v.
- 2) Hver Familie opføres for sig paa Skemaet, og saaledes at der lades en Linie Mellemrum aaben mellem hver Familie. **En Familie omfatter ogsaa Logerende, derimod ikke indlogerede Familier**, foran og efter hvilke en Linie lades aaben. Selvstændige Husstande paa 1 Person betragtes som „Familie“.
- 3) a) **Personer, der har fast Bopæl i Kommunen**, skal opføres paa Skemaets **Hovedliste** paa det Sted (Hus, Skib o. s. v.), hvor Bopælen er.
b) **Personer, der er midlertidigt fraværende** fra den faste Bopæl i Kommunen, opføres paa **Hovedlisten**, men der sættes i Rubrik 2 et **Frv.**, og i Rubrik 19 angives det Sted, hvor han midlertidigt opholder sig, eventuelt om han er paa Rejse.
c) **Personer, der som midlertidigt nærværende** opholdt sig i Husstanden, d. v. s. Personer, der ved Tællingen er fraværende fra deres faste Bopæl (den Kommune, i hvis Folkeregister de staar), samt Udlændinge paa Rejse, opføres paa **Tillægslisten paa Skemaets Bagside**.
- 4) I Henhold til Lov om Folkeregistre af 14. Marts 1924 er enhver Person pligtig til for sig og Medlemmerne af sin Husstand at meddele Oplysninger om: Fulde Navn, Køn, Stilling eller Erhverv, Bopæl, Fødselsaar, Fødselsdag og Fødested, Statsborgerforhold, ægteskabelig Stilling, Stilling i Husstanden m. v. (jfr. Lovens § 1). **Overtrædelser af Lovens Bestemmelser medfører Bødestraf** (Lovens § 12 jfr. § 8). De i Loven begærede Oplysninger gives ved Udfyldelse af Skemaet i Overensstemmelse med Rubrikkernes Overskrifter.
- 5) Inden- og udenlandske **Selskaber, Foreninger, Stiftelser, Institutioner** samt de **Personer** (ogsaa i Udlandet hjemmehørende), der helt eller delvis er Ejere eller Medejere af Ejendommen, eller som i denne har Forretningslokale, forsaavidt vedkommende Personer **ikke bor** i Aarhus Kommune, opføres paa **Tillægsskema I paa Skemaets Bagside**. Paa **Tillægsskema II** opføres alle indenbysboende Personer, der driver Forretning, Haandværk o. l. i Ejendommen.
- 6) **Flere Skemaer** vil kunne faas udleverede paa **Skattekontoret, Mejlgade 4, 1. Sal**, saafremt der paa det tilsendte Skema ikke er tilstrækkelig Plads til alle Ejendommens Beboere.

Anmærkning. For Anstalter til offentlig Brug (Hospitaler, Forsørgelsesanstalter, Fængsler, Kaserner o. s. v.) samt Hoteller o. l. udfyldes Skemaerne af Bestyrerne efter samme Regler som for private Ejendomme. Bestyrerens eller Opsynspersonalets særlige Husholdninger skal opføres for sig.

Husværten bedes drage Omsorg for, at nærværende

Optælling.

Liste udfyldes af Ejendommens Beboere saaledes,

Mandkon 8-9

at den kan være Værten i Hænde senest den 23.

Kvindekon.

Ialt Personer.

Oktober, hvorefter den afhentes.

Midlertidigt nærværende, **der har fast Bopæl andetsteds**, opføres paa Skemaets Bagside.

HOVEDLISTE 67

1	2	3	4	5	6	7	8	9	10	11	12	13	14	15	16	17	18	19			
	Samtlige Personers fulde Navn. Ved Børn, endnu uden Navn, sættes "Dreng" eller "Pige". Midlertidigt nærværende Personer opføres ikke her, men paa Skemaets Bagside; derimod opføres midlertidigt fraværende. Efter disses Navne føjes "Frv.". Hver Familie opføres for sig med en Linies Mellemrum mellem de enkelte Familier. Samtlige Fornavne i rigtig Rækkefølge. Det almindeligt benyttede understreges.	Kønnet	Fødselsdag	Fødselsaar	Fødested Der angives: København, Frederiksberg, Købstadens eller Sognets og Amtets Navn For Personer født paa Færøerne eller i Grønland skrives henholdsvis Færøerne og Grønland; for Personer født i Udlandet skrives vedkommende Lands Navn, f. Eks. Island, Sverige, Tyskland osv.	Statsborgerforhold	Ekte-skabelig Stilling	Stilling i Familien	Erhverv eller Livsstilling	Telefon Nr.	Her angives Arbejdsgiverens Navn for alle, der ikke driver selvstændigt Erhverv. Har Husmoderen særligt Erhverv, angives ogsaa Arbejdsgiveren for hende.	Helaarlig Husleje af Beboelseslejligheden	Hvis Flytning er sket i det sidste Aar, anføres her Bopæl 25. Oktober 1927. Ved Flytning udenbys fra angives Købstadens Navn eller Landkommunens Navn og Postadresse. Saafremt Bopælen er den samme nu som 25. Oktober 1927, udfyldes Rubriken ikke.	Hvis Tilflytning til Aarhus er sket siden 25. Oktbr. 1927 anføres her Datoen for Tilflytningen.	Hvor undervisen de paa denne Liste opførte Børn mellem 6 og 14 Aar? Gaar de i en offentlig Skole, saa denes Navn anføres. Gaar de i Privatskole, anføres Bestyrerens Navn. Hvis Børn over 7 Aar ikke søger Skole, saa Grunden hertil anføres.	Dødsdato (D) Blandt 6-14 Aars Børn, som er døde, anføres Datoen for Dødsfaldet (D) Aarsdag (A) Sidsdag (S)	Rullebetegnelse	Udskrivningskreds	Anmærkninger Herunder anføres for de midlertidigt fraværende (de i Rubr. 2 med Frv. mærkede) deres midlertidige Opholdssted (nødvendig Adresse). Endvidere andre Bemærkninger.		
Forhus Sæd	Christian Edward Nielsen Mary Sofie Sophie Nielsen Lisey Lene Schmidt Nielsen	H.	27/10	1900	Tilshøj	Dansk	Husfader	Arbejdsmand		Aarhøjs Puffabrik 360.							4	230	2	121	
Forhus 1. Sal	Carl August Olsen Gerda Adelgunda Dyrendom Tove Carla Dyrendom Olsen Sag Nielsen Munk Oswald Leyer Dyrendom	M. K. K. M. M.	27/10 11/10 27/10 27/5	1887 1907 1924 1902	Brøndum, Hjørring Hjellerup Aarhøjs Aarhøjs Randers	Dansk	Husfader Husmoder Barn Løgerevende Løgerevende	Chauffør Kortlogger Karetvæger		Holst & Thomsen 450 Fry. Jensen Hansen Vestergade							4	230	3	845	
Forhus 2. Sal	Eva Benedikta Auguste Nielsen Thomas Georg Holger Tage Andersen	K. M.	27/5 12/5	1880 1906	Brøndum, Hjørring Lindholm	Dansk	Husmoder Søn	Kulturbymk. Lmedsvend.		Aabydal 200 Kr.							4	230	B.	1215	
Baghuset Stun	Søren Anders Peter Andersen Johanne Petrine Andersen Louise Frederikke Johanne Andersen Anker Andersen	M. K. K. M.	1/3 22/3 27/7 29/6	1877 1885 1908 1915	Aarhøjs Aarhøjs Aarhøjs Aarhøjs	Dansk	Husfader Husmoder Husassistent Søn	Arbejdsmand		Centralanstidtet 258 2160											
Baghuset 1. Sal	Hilbert Knock Berupse Johanne Berupse Edith Berupse	M. K. K.	31/1 14/6 15/10	1904 1901 1924	Ravnø Laurbjerg Laurbjerg	Dansk	Husfader Husmoder Datter	Fjerner		216 Kr.											5 161 A. 123. Afskedsrejse: 16. Juni 1925.

Folketællings-Skema Nr. 90

for Befolkningen i ovennævnte Ejendom i
Aarhus Købstad

Regler

- 1) Dette Skema udfyldes eller besørges udfyldt af Ejeren, Viceværten eller andre Vedkommende, eller udfyldes ved Cirkulation blandt Ejendommens Beboere. — Paa Skemaet opføres de Familier og Personer, der findes i Huset, idet **Ordenen** er: Kælder, Stue o. s. v.
- 2) Hver Familie opføres for sig paa Skemaet, og saaledes at der lades en Linies Mellemrum aaben mellem hver Familie. **En Familie omfatter ogsaa Løgerende, derimod ikke indløgerede Familier**, foran og efter hvilke en Linie lades aaben. Selvstændige Husstande paa 1 Person betragtes som „Familie“.
- 3) a) **Personer, der har fast Bopæl i Kommunen**, skal opføres paa Skemaets **Hovedliste** paa det Sted (Hus, Skib o. s. v.), hvor Bopælen er.
 b) **Personer, der er midlertidigt fraværende** fra den faste Bopæl i Kommunen, opføres paa **Hovedlisten**, men der sættes i Rubrik 2 et **Frv.**, og i Rubrik 19 angives det Sted, hvor han midlertidigt opholder sig, eventuelt om han er paa Rejse.
 c) **Personer, der som midlertidigt nærværende** opholdt sig i Husstanden, d. v. s. Personer, der ved Tællingen er fraværende fra deres faste Bopæl (den Kommune, i hvis Folkeregister de staar), samt Udlændinge paa Rejse, opføres paa **Tillægslisten paa Skemaets Bagside**.
- 4) I Henhold til Lov om Folkeregistre af 14. Marts 1924 er enhver Person pligtig til for sig og Medlemmerne af sin Husstand at meddele Oplysninger om: Fulde Navn, Kon, Stilling eller Erhverv, Bopæl, Fødselsaar, Fødselsdag og Fødested, Statsborgerforhold, ægteskabelig Stilling, Stilling i Husstanden m. v. (jfr. Lovens § 1). **Overtrædelser af Lovens Bestemmelser medfører Bødestraf** (Lovens § 12 jfr. § 8). De i Loven begærede Oplysninger gives ved Udfyldelse af Skemaet i Overensstemmelse med Rubrikernes Overskrifter.
- 5) Inden- og udenlandske **Selskaber, Foreninger, Stiftelser, Institutioner** samt de **Personer** (ogsaa i Udlandet hjemmehørende), der helt eller delvis er Ejere eller Medejere af Ejendommen, eller som i denne har Forretningslokale, forsaavidt vedkommende Personer **ikke bor** i Aarhus Kommune, opføres paa **Tillægsskema I paa Skemaets Bagside**. Paa **Tillægsskema II** opføres alle indenbysboende Personer, der driver Forretning, Haandværk o. l. i Ejendommen.
- 6) **Fleere Skemaer** vil kunne faas udleverede paa **Skattekontoret, Mejlgade 4, 1. Sal**, saafremt der paa det tilsendte Skema ikke er tilstrækkelig Plads til alle Ejendommens Beboere.

Anmærkning. For Anstalter til offentlig Brug (Hospitalet, Forsørgelsesanstalter, Fængsler, Kaserner o. s. v.) samt Hoteller o. l. udfyldes Skemaerne af Bestyrelserne efter samme Regler som for private Ejendomme. Bestyrelserens eller Opsynspersonalets særlige Husholdninger skal opføres for sig.

Husværten bedes drage Omsorg for, at nærværende

Liste udfyldes af Ejendommens Beboere saaledes,

at den kan være Værten i Hænde senest den 23.

Oktober, hvorefter den afhentes.

Optælling.

Mandkon 14-203
Kvindekon.

Ialt Personer.

Midlertidigt nærværende, der har fast Bopæl andetsteds, opføres paa Skemaets Bagside.

TILLÆGSLISTE for de Personer, der er midlertidigt nærværende.

Etage	Personernes fulde Navn Ved Børn, endnu uden Navn, sættes „Dreng“ eller „Pige“ (øvrigt som Hovedlistens Rubrik 2).	Kønnet Mænd (M) Kvinder (K)	Fødselsdag	Fødselsaar	Fødested Der angives: København, Frederiksberg, Købstadens eller Sognets og Amtets Navn For Personer født paa Færøerne eller Grønland skrives henholdsvis Færøerne og Grønland; for Personer født i Udlandet skrives vedkommende Lands Navn, f. Eks. Island, Sverige, Tyskland osv.	Statsborgerforhold Personer, der har dansk Indfødsret, skriver: „dansk“; andre anfører her Navnet paa det Land, hvori de har Statsborgerret (Island, Sverige, Tyskland, Forenede Stater o. s. v.)	Ekte-skablig Stilling Ugift (U) Gift (G) Ekskuderet eller Edd (E) Separeret (S) Fraskilt (F)	Stilling i Husstanden paa den faste Bopæl Der angives: Husfader, Husmoder, Barn, Slægtning o. l. Medhjælper, Pensionær, Logerende o. l.	Erhverv eller Livsstilling Det maas af den angivne Livsstilling kunne ses om den paagældende er Principal eller Medhjælper Forbenværende Næringsdrivende o. l. sættes „f.v.“ foran tidligere Livsstilling.	Her anføres, i hvilken Kommunes Folke-register den midl. nærværende er optaget samt Personens Adresse Er vedk. ikke optaget i et Register, anføres Grunden hertil (eventuelt, at vedk. er bosat i Udlandet, hvis Navn da anføres her.)	Anmærkninger
1	2	3	4	5	6	7	8	9	10	11	12
	te										

Tillægsskema I. Herpaa opføres alle inden- og udenlandske Selskaber, Foreninger, Stiftelser og Institutioner, der har Lokale i Ejendommen. Endvidere opføres her de Personer (herunder ogsaa i Udlandet hjemmehørende.) der er Ejere eller Medejere af Ejendommen, eller som i denne har Butik, Kontor, Værksted eller andet Forretningslokale, alt forsaavidt vedkommende Personer ikke bor i Aarhus Kommune.

Forhus, Sidehus o. s. v. Etage	Navn For Personer angives tillige Stand og Stilling. For Selskaber o. l. angives tillige Arten (Aktieselskab eller andet Selskab med begrænset Ansvar, Kommanditselskab, Andelselskab, Forbrugsforening, Forsikringsforening, Kreditforening, Hypotekforening, Sparekasse o. l.)	Telefon Nr.	Erhvervsvirksomheden Handels-, Fabriks-, Haandværks-, Bank-, Forsikringsvirksomhed osv. Læge, Søgfører, Entreprenør, Beværter eller Virksomhed med Befordring af Personer og Gods, Ejer eller Medejer af Ejendommen.	Bopæl eller Hjemsted For Indlandets Vedkommende opgives vedkommende Kommune og den nærmere Adresse i Kommunen. For Udlandets Vedkommende opgives vedkommende Land.	Her angives Navn og Bopæl paa udenbys og udenlandske Selskabers eller Personers henværende Repræsentant.
	Et foren. Mejerier		Mejeriudby	Jørgensgade.	

Tillægsskema II. Herpaa opføres alle indenbys boende Personer, som driver Forretning, Agentur, Haandværk o. l. i Ejendommen.

Forhus Sidehus osv. Etage	Firma Navn	Indehaverens Navn	Forretnings Branche	Telefon Nr.	Privat Bopæl

At samtlige Personer og Selskaber m. v., som har lejet Lejlighed eller Lokaler, bor eller driver Forretning i foranævnte Ejendom er optaget paa denne Liste, bevidnes.

Aarhus, den 22. Okt. 1928.

Ejerens Navn:

Ellen Bille Fog

Ejerens Bopæl:

Vestergade 69.

Ellen Bille Fog

Ejerens eller Viceværtens Underskrift.

Folketællings-Skema Nr. 91

for Befolkningen i ovennævnte Ejendom i
Aarhus Købstad

Regler

- 1) Dette Skema udfyldes eller besørges udfyldt af Ejeren, Viceværtten eller andre Vedkommende, eller udfyldes ved Cirkulation blandt Ejendommens Beboere. — Paa Skemaet opføres de Familier og Personer, der findes i Huset, idet **Ordenen** er: Kælder, Stue o. s. v.
- 2) Hver Familie opføres for sig paa Skemaet, og saaledes at der lades en Linies Mellemrum aaben mellem hver Familie. **En Familie** omfatter ogsaa Logerende, derimod ikke indlogerede Familier, foran og efter hvilke en Linie lades aaben. Selvstændige Husstande paa 1 Person betragtes som „Familie“.
- 3) a) **Personer, der har fast Bopæl i Kommunen**, skal opføres paa Skemaets **Hovedliste** paa det Sted (Hus, Skib o. s. v.), hvor Bopælen er.
b) **Personer, der er midlertidigt fraværende** fra den faste Bopæl i Kommunen, opføres paa **Hovedlisten**, men der sættes i Rubrik 2 et **Frv.**, og i Rubrik 19 angives det Sted, hvor han midlertidigt opholder sig, eventuelt om han er paa Rejse.
c) **Personer, der som midlertidigt nærværende** opholdt sig i Husstanden, d. v. s. Personer, der ved Tællingen er fraværende fra deres faste Bopæl (den Kommune, i hvis Folkeregister de staar), samt Udlændinge paa Rejse, opføres paa **Tillægslisten paa Skemaets Bagside**.
- 4) I Henhold til Lov om Folkeregistre af 14. Marts 1924 er enhver Person pligtig til for sig og Medlemmerne af sin Husstand at meddele Oplysninger om: Fulde Navn, Køn, Stilling eller Erhverv, Bopæl, Fødselsaar, Fødselsdag og Fødested, Statsborgerforhold, ægteskabelig Stilling, Stilling i Husstanden m. v. (jfr. Lovens § 1). **Overtrædelser af Lovens Bestemmelser medfører Bødestraf** (Lovens § 12 jfr. § 8). De i Loven begærede Oplysninger gives ved Udfyldelse af Skemaet i Overensstemmelse med Rubrikernes Overskrifter.
- 5) Inden- og udenlandske **Selskaber, Foreninger, Stiftelser, Institutioner** samt de **Personer** (ogsaa i Udlandet hjemmehørende), der helt eller delvis er Ejere eller Medejere af Ejendommen, eller som i denne har Forretningslokale, forsaavidt vedkommende Personer **ikke bor** i Aarhus Kommune, opføres paa **Tillægsskema I paa Skemaets Bagside**. Paa **Tillægsskema II** opføres alle indenbysboende Personer, der driver Forretning, Haandværk o. l. i Ejendommen.
- 6) **Fleere Skemaer** vil kunne faas udleverede paa **Skattekontoret, Mejlgade 4, 1. Sal**, saafremt der paa det tilsendte Skema ikke er tilstrækkelig Plads til alle Ejendommens Beboere.

Anmærkning. For Anstalter til offentlig Brug (Hospitaler, Forsørgelsesanstalter, Fængsler, Kaserner o. s. v.) samt Hoteller o. l. udfyldes Skemaerne af Bestyrerne efter samme Regler som for private Ejendomme. Bestyrerens eller Opsynspersonalets særlige Husholdninger skal opføres for sig.

Optælling.

Mandkøn
Kvindkøn
Ialt Personer.

Husværtten bedes drage Omsorg for, at nærværende
Liste udfyldes af Ejendommens Beboere saaledes,
at den kan være Værtten i Hænde senest den 23.
Oktober, hvorefter den afhentes.

Midlertidigt nærværende, der har fast Bopæl andetsteds, opføres paa Skemaets Bagside.

TILLÆGSLISTE for de Personer, der er midlertidigt nærværende.

Etage	Personernes fulde Navn Ved Børn, endnu uden Navn, sættes „Dreng“ eller „Pige“. (lovrigt som Hovedlistens Rubrik 2).	Kønnet Mænd (M) Kvinder (K)	Fødselsdag	Fødselsaar	Fødested Der angives: <i>København, Frederiksberg, Købstadens eller Sognets og Amtets Navn</i> For Personer født paa Færøerne eller Grønland skrives henholdsvis Færøerne og Grønland; for Personer født i Udlandet skrives vedkommende Lands Navn, f. Eks. Island, Sverige, Tyskland osv.	Statsborgerforhold Personer, der har dansk Indfødsret, skriver: „dansk“; andre anfører her Navnet paa det Land, hvori de har Statsborgerret (Island, Sverige, Tyskland, Forenede Stater o. s. v.)	Ekteskablig Stilling Ugift (U) Gift (G) Ekskved eller Eksa (E) Separeeret (S) Præstet (P)	Stilling i Husstanden paa den faste Bopæl Der angives: Husfader, Husmoder, Barn, Slægtning o. l. Medhjælper, Pensionær, Løgere o. l.	Erhverv eller Livsstilling Det maa af den angivne Livsstilling kunne ses om den paagældende er Principal eller Medhjælper Forhenværende Næringsdrivende o. l. sættes „f.v.“ foran tidligere Livsstilling.	Her anføres, i hvilken Kommunes Folke-register den midl. nærværende er optaget samt Personens Adresse Er vedk. ikke optaget i et Register, anføres Grunden hertil (eventuelt, at vedk. er bosat i Udlandet, hvis Navn da anføres her.)	Anmærkninger
1	2	3	4	5	6	7	8	9	10	11	12

Tillægsskema I. Herpaa opføres alle inden- og udenlandske Selskaber, Foreninger, Stiftelser og Institutioner, der har Lokale i Ejendommen. Endvidere opføres her de Personer (herunder ogsaa i Udlandet hjemmehørende,) der er Ejere eller Medejere af Ejendommen, eller som i denne har Butik, Kontor, Værksted eller andet Forretningslokale, alt *forsaavidt* vedkommende Personer ikke bor i Aarhus Kommune.

Forhus, Sidehus o. s. v. Etage	Navn For Personer angives tillige Stand og Stilling. For Selskaber o. l. angives tillige Arten (Aktieselskab eller andet Selskab med begrænset Ansvar, Kommanditselskab, Andelselskab, Forbrugsforening, Forsikringsforening, Kreditforening, Hypotekforening, Sparekasse o. l.)	Telefon Nr.	Erhvervsvirksomheden Handels-, Fabriks-, Haandværks-, Bank-, Forsikringsvirksomhed osv. Læge, Sagfører, Entreprenør, Beværter eller Virksomhed med Befordring af Personer og Gods, Ejer eller Medejere af Ejendommen.	Bopæl eller Hjemsted For Indlandets Vedkommende opgives vedkommende Kommune og den nærmere Adresse i Kommunen. For Udlandets Vedkommende opgives vedkommende Land.	Her angives Navn og Bopæl paa udenbys og udenlandske Selskabers eller Personers henværende Repræsentant.

Tillægsskema II. Herpaa opføres alle indenbys boende Personer, som driver Forretning, Agentur, Haandværk o. l. i Ejendommen.

Forhus Sidehus osv. Etage	Firma Navn	Indehaverens Navn	Forretnings Branche	Telefon Nr.	Privat Bopæl
Sidehus	Ring Biler		Automobil Handel	6400	
Baghus	Chr. Blach.	Chr. Blach.	Maskinreparering	3255	Kallegade 4. ^{3.}

At samtlige Personer og Selskaber m. v., som har lejet Lejlighed eller Lokaler, bor eller driver Forretning i forraaevnte Ejendom er optaget paa denne Liste, bevidnes.

Aarhus, den _____ 1928.
Ejeres Navn: _____ Ejeres Bopæl: _____

Ejeres eller Viceværtens Underskrift.

Folketællings-Skema Nr. 92

for Befolkningen i ovennævnte Ejendom i
Aarhus Købstad

Regler

- 1) Dette Skema udfyldes eller besørges udfyldt af Ejeren, Viceværten eller andre Vedkommende, eller udfyldes ved Cirkulation blandt Ejendommens Beboere. — Paa Skemaet opføres de Familier og Personer, der findes i Huset, idet **Ordenen** er: Kælder, Stue o. s. v.
- 2) Hver Familie opføres for sig paa Skemaet, og saaledes at der lades en Linie Mellemrum aaben mellem hver Familie. **En Familie omfatter ogsaa Logerende, derimod ikke indlogerede Familier**, foran og efter hvilke en Linie lades aaben. Selvstændige Husstande paa 1 Person betragtes som „Familie“.
- 3) a) **Personer, der har fast Bopæl i Kommunen**, skal opføres paa Skemaets **Hovedliste** paa det Sted (Hus, Skib o. s. v.), hvor Bopælen er.
b) **Personer, der er midlertidigt fraværende** fra den faste Bopæl i Kommunen, opføres paa **Hovedlisten**, men der sættes i Rubrik 2 et **Frv.**, og i Rubrik 19 angives det Sted, hvor han midlertidigt opholder sig, eventuelt om han er paa Rejse.
c) **Personer, der som midlertidigt nærværende** opholdt sig i Husstanden, d. v. s. Personer, der ved Tællingen er fraværende fra deres faste Bopæl (den Kommune, i hvis Folkeregister de staa), samt Udlændinge paa Rejse, opføres paa **Tillægslisten** paa Skemaets **Bagside**.
- 4) I Henhold til Lov om Folkeregistre af 14. Marts 1924 er enhver Person pligtig til for sig og Medlemmerne af sin Husstand at meddele Oplysninger om: Fulde Navn, Køn, Stilling eller Erhverv, Bopæl, Fødselsaar, Fødselsdag og Fødested, Statsborgerforhold, ægteskabelig Stilling, Stilling i Husstanden m. v. (jfr. Lovens § 1). **Overtrædelser af Lovens Bestemmelser medfører Bødestraf** (Lovens § 12 jfr. § 8). De i Loven begærede Oplysninger gives ved Udfyldelse af Skemaet i Overensstemmelse med Rubrikkernes Overskrifter.
- 5) Inden- og udenlandske **Selskaber, Foreninger, Stiftelser, Institutioner** samt de **Personer** (ogsaa i Udlandet hjemmehørende), der helt eller delvis er Ejere eller Medejere af Ejendommen, eller som i denne har Forretningslokale, forsaavidt vedkommende Personer **ikke bor** i Aarhus Kommune, opføres paa **Tillægsskema I** paa Skemaets **Bagside**. Paa **Tillægsskema II** opføres alle indenbysboende Personer, der driver Forretning, Haandværk o. l. i Ejendommen.
- 6) **Flere Skemaer** vil kunne faas udleverede paa **Skattekontoret, Mejlgade 4, 1. Sal**, saafremt der paa det tilsendte Skema ikke er tilstrækkelig Plads til alle Ejendommens Beboere.

Anmærkning. For Anstalter til offentlig Brug (Hospitaer, Forsørgelsesanstalter, Fængsler, Kaserner o. s. v.) samt Hoteller o. l. udfyldes Skemaerne af Bestyrerne efter samme Regler som for private Ejendomme. Bestyrerens eller Opsynspersonalets særlige Husholdninger skal opføres for sig.

Husværten bedes drage Omsorg for, at nærværende

Liste udfyldes af Ejendommens Beboere saaledes,

at den kan være Værten i Hænde senest den 23.

Oktober, hvorefter den afhentes.

Optælling.

Mandkon 1414-21
Kvindekon. 21
Ialt 35 Personer.

Midlertidigt nærværende, der har fast Bopæl andetsteds, opføres paa Skemaets Bagside.

HOVEDLISTE

75

1	2		3	4	5	6	7	8	9	10	11	12	13	14	15	16	17	18	19	
Kategori	Samtlige Personers fulde Navn. Ved Børn, endnu uden Navn, sættes "Dreng" eller "Pige". Midlertidigt nærværende Personer opføres ikke her, men paa Skemaets Bagside; derimod opføres midlertidigt fraværende. Efter disses Navne føjes "Frv.". Hver Familie opføres for sig med en Linies Mellemrum mellem de enkelte Familier. Samtlige Fornavne i rigtig Rækkefølge. Det almindeligt benyttede understreges.					Fødested	Statsborgerforhold	Erstskælsig Stilling	Erhverv eller Livsstilling	Arbejdsgiverens Navn	Helaarlig Husleje af Beboelseslejligheden	Bopæl 25. Oktober 1927.	Hvis Tilflytning til Aarhus er sket siden 25. Oktbr. 1927 anføres her Datoen for Tilflytningen.	Hvis	Hvor undervises de paa denne Liste opførte Børn mellem 6 og 14 Aar?	Dødsår	Værnepligtsforhold			Anmærkninger
	Køn	Fødselsdag	Fødselsaar	Der angives: København, Frederiksberg, Købstadens eller Sognets og Amtets Navn	Personer, der har dansk Indfødsret, skriver: "dansk"; andre anføres her Navnet paa det Land, hvori de har Statsborgerret (Island, Sverige, Tyskland, Forenede Stater o. s. v.)	Her angives: Husfader, Husmoder, Børn, Stægning o. l. Husassistents, Tjenestekarl og Løgende	Erhverv eller Livsstilling	Her angives: Bopæl 25. Oktober 1927.	Hvis Tilflytning til Aarhus er sket siden 25. Oktbr. 1927 anføres her Datoen for Tilflytningen.								Hvis	Hvor undervises de paa denne Liste opførte Børn mellem 6 og 14 Aar?	Udskrivnings-tred	
	Fødested																Legd	Bogstav	Nummer	
II 1 ^a	Jens Peter Jensen					M 16-2-1893	København	dansk	Løgende	Hushand	Oleum Lødbagade 10		75, fra Thold							8-9-28
	Carl Wilhelm Etkov					M 2-3-1878	Hillinge	-	Husfader	Formand	Dansk Andels Ruffing		900,-	Vesterbrogade 75						
	Kristine Vilhelmine Etkov					K 14-1-1883	Gjern	-	Husmoder											
	Søren Peter Etkov					M 1-4-1913	Gjern	-	Barn											
	Lillian Jensen Etkov					K 14-10-1922	Aarhus	-	Barn											
II 2 ^a	Egon August Vilhelm Jørgensen Schmidt					M 1-9-77	København	-	Fader	Repræsentant	Aarhus Amtshand		900.-							
	Olga Marie Schmidt					K 2-4-85	København	-	Moder											
	Ellen Anna Louise Jørgensen Schmidt					K 1-10-86	Aarhus	-	Datter	Kontorassistent	Jyske Telefon									
	Karin Margrethe Jørgensen Schmidt					K 2-4-10	Aarhus	-	Datter		Valdemar Torff. C ^o									
III 1 ^a	Else Johanne Christensen					K 23-11-57	København	-	Moder											
	Lillian Jensen					K 4-12-86	Gjern	-	hustru	Finansiør										
III 2 ^a	Martin Peter Hansson					M 2-1-74	Aarhus	-	Søn	Repræsentant	4 ^{de} Schmalpeltz Salto		700.-							
	Dorthe Margarethe Hansson					K 1-9-76	Gjern	-	Moder											
	Peter Henrik Christensen Hansson					M 6-12-07	Silkeborg	-	Søn	Chauffør	Bælt									
III 3 ^a	Johannes Emil Hansen					M 2-1-97	Vejlby	-	Søn	Repræsentant	4. Ole Jensen		800.-	Frederiksgade 21			3	145	9	378
	Ella Thyra Hansen					K 2-12-01	Slangerup	-	Hustru											
	Johannes Hansen					M 13-12-24	Løgstev	-	Søn											
	Ella Hansen					K 1-1-26	Aarhus	-	Datter											
Løst	Christen Borg. Rasmussen					M 1-1-1908	Aarhus	-	Højrende	Skriver										
III 4 ^a	Jens Marinus Jensen					M 2-1-92	København	-	Løgende	Holmann										
III 5 ^a	Frede Mari Pedersen					M 2-1-18	Løgstev	-	Søster	Pensionist										
I 1 ^a	Christen Andersen Jørgen Pedersen					M 5-6-1880	Århus	-	Husfader	Ombyrder	De danske Falck		900							
	Rasmus Etkov					M 2-1-1888	Vejlby	-	Husmoder											
I 2 ^a	Christen Borcher Hansen					M 2-5-1879	Vejlby Lgn	-	Husfader	Forretningsfører	Folckets Andelskasse		900							
	Ane Sofie					K 3-1-1878	København	-	Hustru											
	Agnete Marie					K 23-10-1902	Aarhus	-	Datter	Kontorassistent										4
	Søren Peter Hansen					M 2-9-1905	Falling	-	Søn	Kontorassistent										
	Ella Andersen					K 2-1-1910	Aarhus	-	Datter	Kontorassistent										
	Søren Margrethe					K 3-1-1918	Aarhus	-	Datter											
	Ella Andersen					K 2-1-1924	Aarhus	-	Datter											
II 6 ^a	St. Christensen Hindley					M 2-9-1878	Aarhus	dansk	Husfader	Mediciner	Arb. Prings		800.							
	Helene Lucie					M 12-12-1880	Brabrand	-	Hustru											
	Ella Hansen					M 1-1-1905	Aarhus	-	Datter	Kontorassistent	Falck forretn.									
	Jens Perry					M 30-1-1911		-	Søn											

19/4

Folketællings-Skema Nr. 93^a

for Befolkningen i ovennævnte Ejendom i
Aarhus Købstad

Regler

- 1) Dette Skema udfyldes eller besørges udfyldt af Ejeren, Viceværten eller andre Vedkommende, eller udfyldes ved Cirkulation blandt Ejendommens Beboere. — Paa Skemaet opføres de Familier og Personer, der findes i Huset, idet **Ordenen** er: Kælder, Stue o. s. v.
- 2) Hver Familie opføres for sig paa Skemaet, og saaledes at der lades en Linie Mellemrum aaben mellem hver Familie. **En Familie omfatter ogsaa Løgere, derimod ikke indlogerede Familier, foran og efter hvilke en Linie lades aaben.** Selvstændige Husstande paa 1 Person betragtes som „Familie“.
- 3) a) **Personer, der har fast Bopæl i Kommunen,** skal opføres paa Skemaets **Hovedliste** paa det Sted (Hus, Skib o. s. v.), hvor Bopælen er.
b) **Personer, der er midlertidigt fraværende** fra den faste Bopæl i Kommunen, opføres paa **Hovedlisten**, men der sættes i Rubrik 2 et **Frv.**, og i Rubrik 19 angives det Sted, hvor han midlertidigt opholder sig, eventuelt om han er paa Rejse.
c) **Personer, der som midlertidigt nærværende** opholdt sig i Husstanden, d. v. s. Personer, der ved Tællingen er fraværende fra deres faste Bopæl (den Kommune, i hvis Folkeregister de staar), samt Udlændinge paa Rejse, opføres paa **Tillægslisten** paa Skemaets Bagside.
- 4) I Henhold til Lov om Folkeregistre af 14. Marts 1924 er enhver Person pligtig til for sig og Medlemmerne af sin Husstand at meddele Oplysninger om: Fulde Navn, Køn, Stilling eller Erhverv, Bopæl, Fødselsaar, Fødselsdag og Fødested, Statsborgerforhold, ægteskabelig Stilling, Stilling i Husstanden m. v. (jfr. Lovens § 1). **Overtrædelser af Lovens Bestemmelser medfører Bødestraf** (Lovens § 12 jfr. § 8). De i Loven begærede Oplysninger gives ved Udfyldelse af Skemaet i Overensstemmelse med Rubrikkernes Overskrifter.
- 5) Inden- og udenlandske **Selskaber, Foreninger, Stiftelser, Institutioner** samt de **Personer** (ogsaa i Udlandet hjemmehørende), der helt eller delvis er Ejere eller Medejere af Ejendommen, eller som i denne har Forretningslokale, forsaavidt vedkommende Personer **ikke bor** i Aarhus Kommune, opføres paa **Tillægsskema I** paa Skemaets Bagside. Paa **Tillægsskema II** opføres alle indenbysboende Personer, der driver Forretning, Haandværk o. l. i Ejendommen.
- 6) **Flere Skemaer** vil kunne faas udleverede paa **Skattekontoret, Mejlgade 4, 1. Sal**, saafremt der paa det tilsendte Skema ikke er tilstrækkelig Plads til alle Ejendommens Beboere.

Anmærkning. For Anstalter til offentlig Brug (Hospitaller, Forsørgelsesanstalter, Fængsler, Kaserner o. s. v.) samt Hoteller o. l. udfyldes Skemaerne af Bestyrelsen efter samme Regler som for private Ejendomme. Bestyrelsens eller Opsynspersonalets særlige Husholdninger skal opføres for sig.

Optælling.

Mandkøn 21 - 24
Kvindkøn

Ialt Personer.

Husværten bedes drage Omsorg for, at nærværende

Liste udfyldes af Ejendommens Beboere saaledes,

at den kan være Værten i Hænde senest den 23.

Oktober, hvorefter den afhentes.

Midlertidigt nærværende, der har fast Bopæl andetsteds, opføres paa Skemaets Bagside.

HOVEDLISTE 77

1) Forhus
Kælder, Stue
osv.; for de
andrebygning-
er, Sidelus
osv., følges
den samme
Orden)
2) Sidelus
osv., følges
den samme
Orden)
3) Mellem-
bygning
4) Bagbyg-
ning

Samlige Personers fulde Navn.

Ved Børn, endnu uden Navn, sættes
'Dreng' eller 'Pige'.
Midlertidigt nærværende Personer opføres ikke her,
men paa Schemats Bagside; derimod opføres midler-
tidigt fraværende. Efter disses Navne føjes 'Frv.'.
Hver Familie opføres for sig med en Linies Mellemrum
mellem de enkelte Familier.
Samtlige Fornavne i rigtig Rækkefølge. Det almindeligt
benyttede understreges.

Table with columns: Samtlige Personers fulde Navn, Kon-net, Fødsels-dag, Fødsels-aar, Fødested, Statsborger-forhold, Erhverv eller Livsstilling, Arbejdsgiverens Navn, Helaarlig Husleje af Beboel-seslejligheden, Bopæl 25. Oktober 1927, Tilflytning til Aarhus, Hver undervises de paa denne Liste op-forte Børn mellem 6 og 14 Aar?, Værnepligtsforhold, Anmærkninger.

Handwritten notes and numbers:
I. Sal t.
II. Sal t.
III. Sal t.
IV. Sal t.
V. Sal t.
VI. Sal t.
VII. Sal t.
VIII. Sal t.
IX. Sal t.
X. Sal t.
XI. Sal t.
XII. Sal t.
XIII. Sal t.
XIV. Sal t.
XV. Sal t.
XVI. Sal t.
XVII. Sal t.
XVIII. Sal t.
XIX. Sal t.
XX. Sal t.
XXI. Sal t.
XXII. Sal t.
XXIII. Sal t.
XXIV. Sal t.
XXV. Sal t.
XXVI. Sal t.
XXVII. Sal t.
XXVIII. Sal t.
XXIX. Sal t.
XXX. Sal t.

Handwritten notes:
Fjordbyens Skole
Fjordbyens Skole
Fjordbyens Skole
Fjordbyens Skole
Fjordbyens Skole

Handwritten calculations:
7648
72
9520

TILLÆGSLISTE for de Personer, der er midlertidigt nærværende.

Etage	Personernes fulde Navn <small>Ved Børn, endnu uden Navn, sættes „Dreng“ eller „Pige“ (Iøvrigt som Hovedlistens Rubrik 2).</small>	Kønnet <small>Mand (M) Kvinde (K)</small>	Fødselsdag	Fødselsaar	Fødested <small>Der angives: København, Frederiksberg, København eller Sognets og Amtets Navn For Personer født paa Færøerne eller Grønland skrives henholdsvis Færøerne og Grønland; for Personer født i Udlandet skrives vedkommende Lands Navn, f. Eks. Island, Sverige, Tyskland osv.</small>	Statsborgerforhold <small>Personer, der har dansk Indfødsret, skriver: „dansk“; andre anfører her Navnet paa det Land, hvori de har Statsborgerret (Island, Sverige, Tyskland, Forenede Stater o. s. v.)</small>	Egteskabelig Stilling <small>Egen (E) Gift (G) Ekskunder eller Exce (E) Nærsøret (N) Pensjonist (P) Pensjonist (P)</small>	Stilling i Husstanden paa den faste Bopæl <small>Der angives: Husfader, Husmoder, Barn, Slægtning o. l. Medhjælper, Pensionær, Logerende o. l.</small>	Erhverv eller Livsstilling <small>Det må af den angivne Livsstilling kunne ses om den paagældende er Principal eller Medhjælper Forbenværende Næringsdrivende o. l. sættes „flv.“ foran tidligere Livsstilling.</small>	Her anføres, i hvilken Kommunes Folke-register den midl. nærværende er optaget samt Personens Adresse <small>Er vedk. ikke optaget i et Register, anføres Grunden hertil (eventuelt, at vedk. er bosat i Udlandet, hvis Navn da anføres her.)</small>	Anmærkninger
1	2	3	4	5	6	7	8	9	10	11	12

Tillægsskema I. Herpaa opføres alle inden- og udenlandske Selskaber, Foreninger, Stiftelser og Institutioner, der har Lokale i Ejendommen. Endvidere opføres her de Personer (herunder ogsaa i Udlandet hjemmehørende,) der er Ejere eller Medejere af Ejendommen, eller som denne har Butik, Kontor, Værksted eller andet Forretningslokale, alt forsaavidt vedkommende Personer ikke bor i Aarhus Kommune.

Forhus, Sidehus o. s. v. Etage	Navn <small>For Personer angives tillige Stand og Stilling. For Selskaber o. l. angives tillige Arten (Aktieselskab eller andet Selskab med begrænset Ansvar, Kommanditselskab, Andelselskab, Forebrugsforening, Forsikringsforening, Kreditforening, Hypotekforening, Sparekasse o. l.)</small>	Telefon Nr.	Erhvervsvirksomheden <small>Handels-, Fabriks-, Haandværks-, Bank-, Forsikringsvirksomhed osv. Løge, Sagfører, Entreprenør, Beværter eller Virksomhed med Befordring af Personer og Gods, Ejer eller Medejer af Ejendommen.</small>	Bopæl eller Hjemsted <small>For Indlandets Vedkommende opgives vedkommende Kommune og den nærmere Adresse i Kommunen. For Udlandets Vedkommende opgives vedkommende Land.</small>	Her angives Navn og Bopæl paa udenbys og udenlandske Selskabers eller Personers henværende Repræsentant.

Tillægsskema II. Herpaa opføres alle indenbys boende Personer, som driver Forretning, Agentur, Haandværk o. l. i Ejendommen.

Forhus Sidehus osv. Etage	Firma Navn	Indehaverens Navn	Forretnings Branche	Telefon Nr.	Privat Bopæl
Baghus	Automobilfabrikken „National“	Edm. M. Lehnhusen	Automobilfabrikering	4035	Vestergade 77. Fortuna
	Vinduesrammefabrikken og	P. Lauritzen	Malerforretning	3130	
	Malerforretning				

At samtlige Personer og Selskaber m. v., som har lejet Lejlighed eller Lokaler, bor eller driver Forretning i forannævnte Ejendom er optaget paa denne Liste, bevidnes.

Aarhus, den 23 Oktober 1928.

Ejerens Navn: Edm. M. Lehnhusen og P. M. Lauritzen Ejerens Bopæl: Mindedevej 6 og Vennehjælpevej

P. Lauritzen
Ejerens eller Viceværtens Underskrift.

Gade: *Vestergade*
 Husnummer: *77*

Anmærk-
 ninger

Folketællings-Skema Nr. *93^B*

for Befolkningen i ovennævnte Ejendom i
 Aarhus Købstad

Regler

- 1) Dette Skema udfyldes eller besørges udfyldt af Ejeren, Viceværten eller andre Vedkommende, eller udfyldes ved Cirkulation blandt Ejendommens Beboere. — Paa Skemaet opføres de Familier og Personer, der findes i Huset, idet **Ordenen** er: Kælder, Stue o. s. v.
- 2) Hver Familie opføres for sig paa Skemaet, og saaledes at der lades en Linies Mellemrum aaben mellem hver Familie. **En Familie omfatter ogsaa Løgere, derimod ikke indlogerede Familier, foran og efter hvilke en Linie lades aaben.** Selvstændige Husstande paa 1 Person betragtes som „Familie“.
- 3) a) **Personer, der har fast Bopæl i Kommunen,** skal opføres paa Skemaets **Hovedliste** paa det Sted (Hus, Skib o. s. v.), hvor Bopælen er.
 b) **Personer, der er midlertidigt fraværende** fra den faste Bopæl i Kommunen, opføres paa **Hovedlisten**, men der sættes i Rubrik 2 et **Frv.**, og i Rubrik 19 angives det Sted, hvor han midlertidigt opholder sig, eventuelt om han er paa Rejse.
 c) **Personer, der som midlertidigt nærværende** opholdt sig i Husstanden, d. v. s. Personer, der ved Tællingen er fraværende fra deres faste Bopæl (den Kommune, i hvis Folkeregister de staar), samt Udlændinge paa Rejse, opføres paa **Tillægslisten** paa Skemaets Bagside.
- 4) I Henhold til Lov om Folkeregistre af 14. Marts 1924 er enhver Person pligtig til for sig og Medlemmerne af sin Husstand at meddele Oplysninger om: Fulde Navn, Køn, Stilling eller Erhverv, Bopæl, Fødselsaar, Fødselsdag og Fødested, Statsborgerforhold, ægteskabelig Stilling, Stilling i Husstanden m. v. (jfr. Lovens § 1). **Overtrædelser af Lovens Bestemmelser medfører Bødestraf** (Lovens § 12 jfr. § 8). De i Loven begærede Oplysninger gives ved Udfyldelse af Skemaet i Overensstemmelse med Rubrikkernes Overskrifter.
- 5) Inden- og udenlandske **Selskaber, Foreninger, Stiftelser, Institutioner** samt de **Personer** (ogsaa i Udlandet hjemmehørende), der helt eller delvis er Ejere eller Medejere af Ejendommen, eller som i denne har Forretningslokale, forsaavidt vedkommende Personer **ikke bor** i Aarhus Kommune, opføres paa **Tillægsskema I** paa Skemaets Bagside. Paa **Tillægsskema II** opføres alle indenbysboende Personer, der driver Forretning, Haandværk o. l. i Ejendommen.
- 6) **Fleere Skemaer** vil kunne faas udleverede paa **Skattekontoret, Mejlgade 4, 1. Sal**, saafremt der paa det tilsendte Skema ikke er tilstrækkelig Plads til alle Ejendommens Beboere.

Anmærkning. For Anstalter til offentlig Brug (Hospitaller, Forsørgelsesanstalter, Fængsler, Kaserner o. s. v.) samt Hoteller o. l. udfyldes Skemaerne af Bestyrerne efter samme Regler som for private Ejendomme. Bestyrerens eller Opsynspersonalets særlige Husholdninger skal opføres for sig.

Optælling.

Mandkon
 Kvindekon.
 ialt Personer.

Husværten bedes drage Omsorg for, at nærværende
Liste udfyldes af Ejendommens Beboere saaledes,
at den kan være Værten i Hænde senest den 23.
Oktober, hvorefter den afhentes.

Midlertidigt nærværende, **der har fast Bopæl andetsteds**, opføres paa Skemaets Bagside.

Folketællings-Skema Nr. 94

for Befolkningen i ovennævnte Ejendom i

Aarhus Købstad

Regler

1) Dette Skema udfyldes eller besørjes udfyldt af Ejeren, Viceværtten eller andre Vedkommende, eller udfyldes ved Cirkulation blandt Ejendommens Beboere. — Paa Skemaet opføres de Familier og Personer, der findes i Huset, idet **Ordenen** er: Kælder, Stue o. s. v.

2) Hver Familie opføres for sig paa Skemaet, og saaledes at der lades en Linies Mellemrum aaben mellem hver Familie. **En Familie omfatter ogsaa Løgere, derimod ikke indlogerede Familier, foran og efter hvilke en Linie lades aaben.** Selvstændige Husstande paa 1 Person betragtes som „Familie“.

3) a) **Personer, der har fast Bopæl i Kommunen,** skal opføres paa Skemaets **Hovedliste** paa det Sted (Hus, Skib o. s. v.), hvor Bopælen er.

b) **Personer, der er midlertidigt fraværende** fra den faste Bopæl i Kommunen, opføres paa **Hovedlisten**, men der sættes i Rubrik 2 et **Frv.**, og i Rubrik 19 angives det Sted, hvor han midlertidigt opholder sig, eventuelt om han er paa Rejse.

c) **Personer, der som midlertidigt nærværende** opholdt sig i Husstanden, d. v. s. Personer, der ved Tællingen er fraværende fra deres faste Bopæl (den Kommune, i hvis Folkeregister de staar), samt Udlændinge paa Rejse, opføres paa **Tillægslisten paa Skemaets Bagside.**

4) I Henhold til Lov om Folkeregistre af 14. Marts 1924 er enhver Person pligtig til for sig og Medlemmerne af sin Husstand at meddele Oplysninger om: Fulde Navn, Køn, Stilling eller Erhverv, Bopæl, Fødselsaar, Fødselsdag og Fødested, Statsborgerforhold, ægteskabelig Stilling, Stilling i Husstanden m. v. (jfr. Lovens § 1). **Overtrædelser af Lovens Bestemmelser medfører Bødestraf** (Lovens § 12 jfr. § 8).

De i Loven begærede Oplysninger gives ved Udfyldelse af Skemaet i Overensstemmelse med Rubrikernes Overskrifter.

5) Inden- og udenlandske **Selskaber, Foreninger, Stiftelser, Institutioner** samt de **Personer** (ogsaa i Udlandet hjemmehørende), der helt eller delvis er Ejere eller Medejere af Ejendommen, eller som i denne har Forretningslokale, forsaavidt vedkommende Personer **ikke bor** i Aarhus Kommune, opføres paa **Tillægsskema I paa Skemaets Bagside.** Paa **Tillægsskema II** opføres alle indenbysboende Personer, der driver Forretning, Haandværk o. l. i Ejendommen.

6) **Flere Skemaer** vil kunne faas udleverede paa Skattekontoret, Mejlgade 4, 1. Sal, saafremt der paa det tilsendte Skema ikke er tilstrækkelig Plads til alle Ejendommens Beboere.

Anmærkning. For Anstalter til offentlig Brug (Hospitaller, Forsørgelsesanstalter, Fængsler, Kaserner o. s. v.) samt Hoteller o. l. udfyldes Skemaerne af Bestyrerne efter samme Regler som for private Ejendomme. Bestyrerens eller Opsynspersonalets særlige Husholdninger skal opføres for sig.

Optælling.

Mandkøn 16 16-18
Kvindkøn 18
Ialt 34 Personer.

Husværtten bedes drage Omsorg for, at nærværende

Liste udfyldes af Ejendommens Beboere saaledes,

at den kan være Værtten i Hænde senest den 23.

Oktober, hvorefter den afhentes.

Midlertidigt nærværende, der har fast Bopæl andetsteds, opføres paa Skemaets Bagside.

HOVEDLISTE 81/2

1	2	3	4	5	6	7	8	9	10	11	12	13	14	15	16	17	18	19
Køn	Fødselsdag	Fødselsaar	Fødested	Statsborgerforhold	Etteskabelig Stilling	Stilling i Familien	Erhverv eller Livsstilling	Her angives Arbejdsgiverens Navn	Helaarlig Husleje af Beboelsejlig-heden	Hvis Flytning er sket i det sidste Aar, anføres her Bopæl 25. Oktober 1927.	Hvis Tillyfytning til Aarhus er sket siden 25. Oktbr. 1927 anføres her Datoen for Tillyfytningen.	Hvor undervises de paa denne Liste opførte Børn mellem 6 og 14 Aar?	Værnepligtsforhold			Anmærkninger		
													Regiment	Længd	Nummer			
I St		14/1	1874	Højbjerg Kobenhavn Sogn	dansk	U	Detailhænder										4 220 7. 1493	
I St		1/11	1869	Vejdovre Borup Sogn	dansk	U	Detailhænder											
I I Sal		25/2	1875	Hjerting København	dansk	g	Hjerting	Munster	1963									
		1/9	1877	Vindst København		g	Hjerting											
		17/3	1901	København		u	Fatter											
		15/7	1906				Søn											
		25/11	1908															
I Sal		1/6	1906	Lynby København			Hustru											
		1/10	1861		dansk	g	Hustru											
		19/1	1864	Gammel København		g	Hustru											
		12/10	1893	Gammel København		g	Søn											
		29/3	1906	Gammel København		g	Fatter											
II Sal		6/2	1888	København	dansk	g	Hustru											
		13/3	1887	København		g	Hustru											
		29/3	1912	København		u	Søn											
III Sal		19/6	1893	København	dansk	g	Hustru											
		12/4	1895	København		g	Hustru											
		13/5	1916	København		u	Fatter											
		25/6	1920	København		u	"											
		14/12	1921	København		u	Søn											
		7/2	1905	København			Hustru											
III Sal		23/11	1884	København	dansk	g	Hustru											
		1/11	1896	København		g	Hustru											
		28/8	1918	København		u	Søn											
III Sal		19/8	1884	København	dansk	g	Hustru											
		28/11	1894	København		g	Hustru											
		22/2	1910	København		u	Fatter											
		30/10	1911	København		"	"											
		30/11	1914	København		"	"											
		2/8	1917	København		"	Søn											
IV Sal		7/5	1875	København	dansk	g	Hustru											
		1/6	1878	København		u	Hustru											
		15/7	1900	København		u	Fatter											
		19/10	1907	København														

16
18

Folketællings-Skema Nr. 95

for Befolkningen i ovennævnte Ejendom i
Aarhus Købstad

Regler

- 1) Dette Skema udfyldes eller besørges udfyldt af Ejeren, Viceværtten eller andre Vedkommende, eller udfyldes ved Cirkulation blandt Ejendommens Beboere. — Paa Skemaet opføres de Familier og Personer, der findes i Huset, idet **Ordenen** er: Kælder, Stue o. s. v.
- 2) Hver Familie opføres for sig paa Skemaet, og saaledes at der lades en Linies Mellemrum aaben mellem hver Familie. **En Familie omfatter ogsaa Løgere, derimod ikke indlogerede Familier**, foran og efter hvilke en Linie lades aaben. Selvstændige Husstande paa 1 Person betragtes som „Familie“.
- 3) a) **Personer, der har fast Bopæl i Kommunen**, skal opføres paa Skemaets **Hovedliste** paa det Sted (Hus, Skib o. s. v.), hvor Bopælen er.
b) **Personer, der er midlertidigt fraværende** fra den faste Bopæl i Kommunen, opføres paa **Hovedlisten**, men der sættes i Rubrik 2 et **Frv.**, og i Rubrik 19 angives det Sted, hvor han midlertidigt opholder sig, eventuelt om han er paa Rejse.
c) **Personer, der som midlertidigt nærværende** opholdt sig i Husstanden, d. v. s. Personer, der ved Tællingen er fraværende fra deres faste Bopæl (den Kommune, i hvis Folkeregister de staar), samt Udlændinge paa Rejse, opføres paa **Tillægslisten paa Skemaets Bagside**.
- 4) I Henhold til Lov om Folkeregistre af 14. Marts 1924 er enhver Person pligtig til for sig og Medlemmerne af sin Husstand at meddele Oplysninger om: Fulde Navn, Køn, Stilling eller Erhverv, Bopæl, Fødselsaar, Fødselsdag og Fødested, Statsborgerforhold, ægteskabelig Stilling, Stilling i Husstanden m. v. (jfr. Lovens § 1). **Overtrædelser af Lovens Bestemmelser medfører Bødestraf** (Lovens § 12 jfr. § 8). De i Loven begærede Oplysninger gives ved Udfyldelse af Skemaet i Overensstemmelse med Rubrikkernes Overskrifter.
- 5) Inden- og udenlandske **Selskaber, Foreninger, Stiftelser, Institutioner** samt de **Personer** (ogsaa i Udlandet hjemmehørende), der helt eller delvis er Ejere eller Medejere af Ejendommen, eller som i denne har Forretningslokale, forsaavidt vedkommende Personer **ikke bor** i Aarhus Kommune, opføres paa **Tillægsskema I paa Skemaets Bagside**. Paa **Tillægsskema II** opføres alle indenbysboende Personer, der driver Forretning, Haandværk o. l. i Ejendommen.
- 6) **Flere Skemaer** vil kunne faas udleverede paa **Skattekontoret, Mejlgade 4, 1. Sal**, saafremt der paa det tilsendte Skema ikke er tilstrækkelig Plads til alle Ejendommens Beboere.

Anmærkning. For Anstalter til offentlig Brug (Hospitaller, Forsørgelsesanstalter, Fængsler, Kaserne o. s. v.) samt Hoteller o. l. udfyldes Skemaerne af Bestyrerne efter samme Regler som for private Ejendomme. Bestyrerens eller Opsynspersonalets særlige Husholdninger skal opføres for sig.

Optælling.

Mandkon 15-19

Kvindekon

Ialt Personer.

Husværtten bedes drage Omsorg for, at nærværende

Liste udfyldes af Ejendommens Beboere saaledes,

at den kan være Værtten i Hænde senest den 23.

Oktober, hvorefter den afhentes.

Midlertidigt nærværende, der har fast Bopæl andetsteds, opføres paa Skemaets Bagside.

Folketællings-Skema Nr. 96

for Befolkningen i ovennævnte Ejendom i
Aarhus Købstad

Regler

1) Dette Skema udfyldes eller besørges udfyldt af Ejeren, Viceværten eller andre Vedkommende, eller udfyldes ved Cirkulation blandt Ejendommens Beboere. — Paa Skemaet opføres de Familier og Personer, der findes i Huset, idet **Ordenen** er: Kælder, Stue o. s. v.

2) Hver Familie opføres for sig paa Skemaet, og saaledes at der lades en Linie Mellemrum aaben mellem hver Familie. **En Familie omfatter ogsaa Logerende, derimod ikke indlogerede Familier**, foran og efter hvilke en Linie lades aaben. Selvstændige Husstande paa 1 Person betragtes som „Familie“.

3) a) **Personer, der har fast Bopæl i Kommunen**, skal opføres paa Skemaets Hovedliste paa det Sted (Hus, Skib o. s. v.), hvor Bopælen er.

b) **Personer, der er midlertidigt fraværende** fra den faste Bopæl i Kommunen, opføres paa Hovedlisten, men der sættes i Rubrik 2 et **Frv.**, og i Rubrik 19 angives det Sted, hvor han midlertidigt opholder sig, eventuelt om han er paa Rejse.

c) **Personer, der som midlertidigt nærværende** opholdt sig i Husstanden, d. v. s. Personer, der ved Tællingen er fraværende fra deres faste Bopæl (den Kommune, i hvis Folkeregister de staar), samt Udlændinge paa Rejse, opføres paa Tillægslisten paa Skemaets Bagside.

4) I Henhold til Lov om Folkeregistre af 14. Marts 1924 er enhver Person pligtig til for sig og Medlemmerne af sin Husstand at meddele Oplysninger om: Fulde Navn, Køn, Stilling eller Erhverv, Bopæl, Fødselsaar, Fødselsdag og Fødested, Statsborgerforhold, ægteskabelig Stilling, Stilling i Husstanden m. v. (jfr. Lovens § 1). **Overtrædelser af Lovens Bestemmelser medfører Bødestraf** (Lovens § 12 jfr. § 8). De i Loven begærede Oplysninger gives ved Udfyldelse af Skemaet i Overensstemmelse med Rubrikkernes Overskrifter.

5) Inden- og udenlandske **Selskaber, Foreninger, Stiftelser, Institutioner** samt de **Personer** (ogsaa i Udlandet hjemmehørende), der helt eller delvis er Ejere eller Medejere af Ejendommen, eller som i denne har Forretningslokale, forsaavidt vedkommende Personer **ikke bor** i Aarhus Kommune, opføres paa Tillægsskema I paa Skemaets Bagside. Paa Tillægsskema II opføres alle indenbysboende Personer, der driver Forretning, Haandværk o. l. i Ejendommen.

6) **Flere Skemaer** vil kunne faas udleverede paa Skattekontoret, Mejlgade 4. 1. Sal, saafremt der paa det tilsendte Skema ikke er tilstrækkelig Plads til alle Ejendommens Beboere.

Anmærkning. For Anstalter til offentlig Brug (Hospitaler, Forsørgelsesanstalter, Fængsler, Kaserner o. s. v.) samt Hoteller o. l. udfyldes Skemaerne af Bestyrelserne efter samme Regler som for private Ejendomme. Bestyrelserens eller Opsynspersonalets særlige Husholdninger skal opføres for sig.

Optælling.

Mandkøn

Kvindkøn

Ialt

Personer.

Husværten bedes drage Omsorg for, at nærværende

Liste udfyldes af Ejendommens Beboere saaledes,

at den kan være Værten i Hænde senest den 23.

Oktober, hvorefter den afhentes.

Midlertidigt nærværende, der har fast Bopæl andetsteds, opføres paa Skemaets Bagside.

HOVEDLISTE 810

1	2	3	4	5	6	7	8	9	10	11	12	13	14	15	16	17	18	19	
1) Forhus Kølder, Stue osv.; for de andrebygning- er, Sidehus osv., følges den samme Ordre 2) Sidehus 3) Mellem- bygning 4) Bagbyg- ning	Samtlige Personers fulde Navn. Ved Børn, endnu uden Navn, sættes „Dreng“ eller „Pige“. Midlertidigt nærværende Personer opføres ikke her, men paa Skemaets Bagside; derimod opføres midler- tidigt fraværende. Efter disses Navne føjes „Frv.“. Hver Familie opføres for sig med en Linies Mellemrum mellem de enkelte Familier. Samtlige Fornavne i rigtig Rækkefølge. Det almindeligt benyttede understreges.	Kon- net Mær- ket (S) Kvin- den (K)	Fød- sels- dag	Fød- sels- aar	Fødested Der angives: København, Frederiksberg, Købstadens eller Sognets og Antets Navn For Personer født paa Færøerne eller i Grønland skrives herhøveds Færø- erne og Grønland; for Personer født i Udlandet skrives vedkommende Lands Navn, f. Eks. Is- land, Sverige, Tyskland osv.	Statsborger- forhold Personer, der har dansk Indfødsret, skrives „dansk“; andre anføres her Navnet paa det Land, hvori de har Statsborger- ret (Island, Sve- rige, Tyskland, Forenede Stater o. s. v.)	Egte- skab- ligt Stil- ling (S) (K) (E) (L) (B) (M) (F)	Stilling i Familien Husfader, Husmoder, Barn, Slægtning o. l. Husassistent, Tjeneste- karr og Løgerende Hvor en Familie er indregistreret paa en anden Familie, angives den særskilt ved Betegnelsen indregistreret Familie. Vedkom- mende anføres dog desuden paa sædvanlig Maade: Husfader, Husmoder osv.	Erhverv eller Livsstilling Hvis nogen har flere Erhverv, anføres disse, Hovederhvervet først. Har Husmoderen eller Børnene særligt Erhverv, anføres disse. Man angiver udtrykkeligt det Paa, man arbejder i, og Ens Stilling i Faget. Lever man hovedsagelig af Formue, privat Understøttelse, Alderdoms- invaliditets, Pensions, anføres dette, men tillige Erhvervet. Forhenværende Næringsdrivende o. l. sættes „f.v.“ foran tidligere Livsstilling.	Tele- fon Nr.	Her angives Arbejdsgiverens Navn for alle, der ikke driver selvstændigt Erhverv Har Husmoderen særligt Erhverv, angives ogsaa Arbejdsgiveren for hende.	Helaarlig Husleje af Beboel- seslejligh- heden	Hvis Flytning er sket i det sidste Aar, anføres her Bopæl 25. Oktober 1927. Ved Flytning udenbys fra angives Køb- stadens Navn eller Landkommunens Navn og Postadresse. Saaframt Bopælen er den samme nu som 25. Oktober 1927, udfyldes Rubriken ikke.	Hvis Tilflytning til Aarhus er sket siden 25. Oktbr. 1927 anføres her Datoen for Tilflytningen.	Hvor undervises de paa denne Liste op- førte Børn mellem 6 og 14 Aar? Gaar de i en offentlig Skole, maa dennes Navn anføres. Gaar de i Privatskole, anføres Bestyrerens Navn. Hvis Børn over 7 Aar ikke søger Skole, maa Grunden hertil anføres.	Værnepligtsforhold (For Personer mellem 16 og 30 Aar) Et mellemkomst Bæret er her både Afkøddes, imidlertid dette her, men Rullebetegnelse skal alligevel angives.			Anmærkninger Herunder anføres for de midlertidigt fraværende (de i Rubr. 2 med Frv. mærkede) deres midlertidige Op- holdsted (følgelig Adresse). Endvidere andre Bemærkninger.
																Rullebetegnelse Ud- skriv- nings- kreds Lagd Bog- stav Nummer			
2. Sal h. v.	Lars Jakob Nielsen	M	29/3	83	Struer	Dansk	S	Husfader	Smed									4 230 D 759	
	Elsie Mathine Marie Nielsen	K	9/9	93	Aarhus		S	Husmoder											
	Erik Spliid Nielsen	M	8/3	23	Aarhus														
	Halger Spliid Nielsen	M	19/7	24	Aarhus														
1. Sal h. v.	Dny wardt Johannes Amundsen	M	14/7	99	Farsø	Dansk	S	Husfader	Kusk.			500kr.						4 230 K 1080	
	Karen Mathine Astor Amundsen	K	2/2	89	Aarhus		S	Husmoder											
	Dny Mathine Amundsen	K	3/6	18	Aarhus														
1. Sal h. v.	Hilma Alfred Nielsen	K	30/1	79	Ljørring	Dansk	S	Husfader	Musformand			500							
	Laura Ingeborg Nielsen	K	9/10	84	Aarhus		S	Husmoder											
	Sofie Marie Nielsen	K	11/8	18	Aarhus			Barn											
2. Sal h. v.	Nads Busch Nielsen	M	19/3	97	Talun	Dansk	S	Husfader	Postb.			504						4 230 F 1236	
	Jimmy Elisabeth Nielsen	K	1/4	01	Aarhus		S	Husmoder											
	Ulla Busch Nielsen	K	9/3	25	Aarhus			Barn											
2. Sal h. v.	Joni Jensen	M	25/9	1861	Ladings	Dansk	S	Husfader	Assistenthandl.	2948		500							
	Konstance Mikkelson	K	8/7	1875	Løby			Husmoder											
3. Sal h. v.	Anton Pedersen Schjoldt	M	15/4	1869	Lynby Ejnæs	Dansk	S	Husfader	Maskinvarier			500							
	Martin Katrine Schjoldt	K	2/2	1869	Lilkeborg		S	Husmoder											
3. Sal h. v.	Marthin Mikkelson	M	10/8	1896	Skern	Dansk	S	Husfader	Maskinarbejder			486						4 230 Y 1104	
	Inge Theodora Mikkelson	K	13/3	1905	Aarhus		S	Husmoder											
4. Sal h. v.	Hans Peter Jensen	M	21/12	1881	Næstved		S	Husfader	Tølbinder			484							
	Jørgen Balduw Jensen	M	31/5	1911	Hamme			Barn											
	Ulla Leonine Andersen	K	10/11	1897	Estland	Dansk		Husmoder											
4. Sal h. v.	Anders Mikkelson																		
4. Sal h. v.	Peter August Emil Mikkelson	M	24/1	19	Skole 7 skole	Dansk	S	Husfader	Legetøj										
	Kirstine f. Schjoldt	K	28/1	97	Skole			Husmoder											
	Peter Schjoldt	M	14/1	21	Skole			Barn											
	Lofie Elgaard	K	2/11	86	Løften		S	Husmoder											
	Resurrex Kirstine Marie Marie Jensen	K	2/1	62	Karna		S	Husmoder											

13/12

Kjeller
København

Paradisg. 11

Folketællings-Skema Nr. 97

for Befolkningen i ovennævnte Ejendom i
Aarhus Købstad

Regler

- 1) Dette Skema udfyldes eller besørges udfyldt af Ejeren, Viceværtten eller andre Vedkommende, eller udfyldes ved Cirkulation blandt Ejendommens Beboere. — Paa Skemaet opføres de Familier og Personer, der findes i Huset, idet **Ordenen** er: Kælder, Stue o. s. v.
- 2) Hver Familie opføres for sig paa Skemaet, og saaledes at der lades en Linie Mellemrum aaben mellem hver Familie. **En Familie omfatter ogsaa Løgere, derimod ikke indlogerede Familier**, foran og efter hvilke en Linie lades aaben. Selvstændige Husstande paa 1 Person betragtes som „Familie“.
- 3) a) **Personer, der har fast Bopæl i Kommunen**, skal opføres paa Skemaets **Hovedliste** paa det Sted (Hus, Skib o. s. v.), hvor Bopælen er.
b) **Personer, der er midlertidigt fraværende** fra den faste Bopæl i Kommunen, opføres paa **Hovedlisten**, men der sættes i Rubrik 2 et **Frv.**, og i Rubrik 19 angives det Sted, hvor han midlertidigt opholder sig, eventuelt om han er paa Rejse.
c) **Personer, der som midlertidigt nærværende** opholdt sig i Husstanden, d. v. s. Personer, der ved Tællingen er fraværende fra deres faste Bopæl (den Kommune, i hvis Folkeregister de staar), samt Udlændinge paa Rejse, opføres paa **Tillægslisten paa Skemaets Bagside**.
- 4) I Henhold til Lov om Folkeregistre af 14. Marts 1924 er enhver Person pligtig til for sig og Medlemmerne af sin Husstand at meddele Oplysninger om: Fulde Navn, Køn, Stilling eller Erhverv, Bopæl, Fødselsaar, Fødselsdag og Fødested, Statsborgerforhold, ægteskabelig Stilling, Stilling i Husstanden m. v. (jfr. Lovens § 1). **Overtrædelser af Lovens Bestemmelser medfører Bødestraf** (Lovens § 12 jfr. § 8). De i Loven begærede Oplysninger gives ved Udfyldelse af Skemaet i Overensstemmelse med Rubrikernes Overskrifter.
- 5) Inden- og udenlandske **Selskaber, Foreninger, Stiftelser, Institutioner** samt de **Personer** (ogsaa i Udlandet hjemmehørende), der helt eller delvis er Ejere eller Medejere af Ejendommen, eller som i denne har Forretningslokale, forsaavidt vedkommende Personer **ikke bor** i Aarhus Kommune, opføres paa **Tillægsskema I paa Skemaets Bagside**. Paa **Tillægsskema II** opføres alle indenbysboende Personer, der driver Forretning, Haandværk o. l. i Ejendommen.
- 6) **Fleere Skemaer** vil kunne faas udleverede paa **Skattekontoret, Mejlgade 4, 1. Sal**, saafremt der paa det tilsendte Skema ikke er tilstrækkelig Plads til alle Ejendommens Beboere.

Anmærkning. For Anstalter til offentlig Brug (Hospitaler, Forsørgelsesanstalter, Fængsler, Kaserner o. s. v.) samt Hoteller o. l. udfyldes Skemaerne af Bestyrerne efter samme Regler som for private Ejendomme. Bestyrerens eller Opsynspersonalets særlige Husholdninger skal opføres for sig.

Optælling.

Mandkøn 5-6
Kvindkøn
Ialt Personer.

Husværtten bedes drage Omsorg for, at nærværende
Liste udfyldes af Ejendommens Beboere saaledes,
at den kan være Værtten i Hænde senest den 23.
Oktober, hvorefter den afhentes.

Midlertidigt nærværende, **der har fast Bopæl andetsteds**, opføres paa Skemaets Bagside.

HOVEDLISTE 4

1	2	3	4	5	6	7	8	9	10	11	12	13	14	15	16	17	18	19	
Forhus Køber, Stat ov., for de andrebygning- er, Sidehus ov., følges den samme Orden)	Samtlige Personers fulde Navn. Ved Børn, endnu uden Navn, sættes „Dreng“ eller „Pige“. Midlertidigt nærværende Personer opføres ikke her, men paa Skemaets Bagside; derimod opføres midler- tidigt fraværende. Efter disses Navne læses „Frv.“. Hver Familie opføres for sig med en Linies Mellemrum mellem de enkelte Familier. Samtlige Fornavne i rigtig Rækkefølge. Det almindeligt benyttede understreges.	Kon- net Høn- den (K) Kvin- den (K)	Fød- sels- dag	Fød- sels- aar	Fødested Der angives: København, Frederiksberg, Købstadens eller Sognets og Amtets Navn For Personer født paa Færøerne eller i Grønland skrives henholdsvis Færø- erne og Grønland; for Personer født i Udlandet skrives vedkommende Lands Navn, f. Eks. Is- land, Sverige, Tyskland ovv.	Statsborger- forhold Personer, der har dansk Indfødsret, skrives „dansk“; andre anføres her Navnet paa det Land, hvori de har Statsborger- ret (Island, Sve- rige, Tyskland, Forenede Stater o. s. v.)	Ere- ska- belig Stil- ling Husfader, Husmoder, Barn, Slægtning o. l. Husassistent, Tjeneste- karl og Løgende Hvis en Familie er indregistreret hos en anden Familie, angives denne særskilt ved Indfødsretten indregistreret Familie. For den indfødsrettede Familie Vedkom- mende skrives dog desuden paa undersatte Maade: Husfader, Husmoder ovv.	Stilling i Familien Husfader, Husmoder, Barn, Slægtning o. l. Husassistent, Tjeneste- karl og Løgende Hvis en Familie er indregistreret hos en anden Familie, angives denne særskilt ved Indfødsretten indregistreret Familie. For den indfødsrettede Familie Vedkom- mende skrives dog desuden paa undersatte Maade: Husfader, Husmoder ovv.	Erhverv eller Livsstil Hvis nogen har flere Erhverv, Gæst, Hovederhvervet først. Har Husmoderen eller Børnene Erhverv, anføres disse. Man angives udtrykkelig det Fag- arbejder i, og Ena Stilling i Lever man hovedsagelig af privat Understøttelse, Arbejde invalidere, Pattigheds, eller dette, men tillige Erhverv. Forhenværende Næringsdrivende sætter „Frv.“ foran tidligere Livsstil.	Tele- fon Nr.	Her angives Arbejdsgiverens Navn for alle, der ikke driver selvstændigt Erhverv Har Husmoderen særligt Erhverv, angives ogsaa Arbejdsgiveren for hende.	Helaarlig Husleje af Beboel- sesejlig- heden	Hvis Flytning er sket i det sidste Aar, anføres her Bopæl 25. Oktober 1927. Ved Flytning udenbys fra angives Køb- stadens Navn eller Landkommunens Navn og Postadresse. Saaframt Bopælen er den samme nu som 25. Oktober 1927, udfyldes Rubriken ikke.	Hvis Tilflytning til Aarhus er sket siden 25. Oktbr. 1927 anføres her Datoen for Tilflytningen.	Hvor undervises de paa denne Liste op- førte Børn mellem 6 og 14 Aar? Gaar de i en offentlig Skole, angives Navn anføres. Gaarde i Privatskole, anføres Bestyrerens Navn. Hvis Børn over 7 Aar ikke søger Skole, maa Grunden hertil anføres.	Værnepligtsforhold (For Personer mellem 18 og 30 Aar) Er fuldtværende kasserede eller har er- holdt Afkødspen, bemærk dette her, med Rullebetegnelsen skal afgives angives.			Anmærkninger Herunder anføres for de midlertidigt fraværende (de i Rubr. 2 med Frv. mærkede) deres midlertidige Op- holdssted (nøagtig Adresse). Endvidere andre Bemærkninger.
																Rullebetegnelse	Ud- skriv- nings- kreds	Løgd Bog- stav Nummer	
	Wend. Peter Knudsen	K	24/5	1870	København	Dansk	G. Husfader	Hoteltjen.					København 10 ^E						
	Pedil. Havel Knudsen	K	5/8	1867	København	Dansk	Husmoder						København 10						
	Elly Margrethe Knudsen	K	8/3	1903	København	Dansk	Batter						København 10						
	Hel. Richardt Knudsen	K	7/8	1898	København	Dansk	Husfader	Chauffør					København 10						
	Metha Sofie Knudsen	K	1/3	1903	København	Dansk	Husmoder						København 10						
	Emma Rikke Knudsen	K	28/11	1921	København	Dansk	Barn						København 10						
	Olave Knudsen	K	11	1925	København	Dansk	Barn						København 10						
	Hilja M. Knudsen	K	16/9	1897	København	Dansk	Husmoder	Reparations					København 10						
	Anders Garrygaard	M.	1/1	1904	København	Dansk	Husmoder	Reparations					København 10						
	Johan Julius Hansen	K	14/2	02	København	Dansk	Husmoder	Reparations					København 10						

4 230 0 248.

Christiansgade

København

Christiansgade

København

5/6

TILLÆGSLISTE for de Personer, der er midlertidigt nærværende.

Etage	Personernes fulde Navn Ved Børn, endnu uden Navn, sættes „Dreng“ eller „Pige“ (førvrigt som Hovedlistens Rubrik 2).	Kønnet Mand- (M) Kvin- delem (K)	Fødselsdag	Fødselsaar	Fødested Der angives: København, Frederiksberg, Købstadens eller Sognets og Amtets Navn For Personer født paa Færøerne eller Grønland skrives henholdsvis Færøerne og Grønland; for Personer født i Udlandet skrives vedkommende Lands Navn, f. Eks. Island, Sverige, Tyskland osv.	Statsborgerforhold Personer, der har dansk Indfødsret, skriver: „dansk“; andre anføres her Navnet paa det Land, hvori de har Statsborgerret (Island, Sverige, Tyskland, Forenede Stater o. s. v.)	Egteskabelig Stilling Ugift (U) Gift (G) Ekskand eller Ekte (E) Separeret (S) Prenket (P)	Stilling i Husstanden paa den faste Bopæl Der angives: Husfader, Husmoder, Barn, Slægting o. l. Medhjælper, Pensioner, Løgerende o. l.	Erhverv eller Livsstilling Det man af den angivne Livsstilling kunne ses om den paagældende er Principal eller Medhjælper Forhenværende Næringsdrivende o. l. sættes „f.v.“ foran tidligere Livsstilling.	Her anføres, i hvilken Kommunes Folke-register den midl. nærværende er optaget samt Personens Adresse Er vedk. ikke optaget i et Register, anføres Grunden hertil (eventuelt, at vedk. er bosat i Udlandet, hvis Navn da anføres her.)	Anmærkninger
1	2	3	4	5	6	7	8	9	10	11	12
	20										

Tillægsskema I.

Herpaa opføres alle inden- og udenlandske Selskaber, Foreninger, Stiftelser og Institutioner, der har Lokale i Ejendommen. Endvidere opføres her de Personer (herunder ogsaa i Udlandet hjemmehørende,) der er Ejere eller Medejere af Ejendommen, eller som i denne har Butik, Kontor, Værksted eller andet Forretningslokale, alt forsaavidt vedkommende Personer ikke bor i Aarhus Kommune.

Forhus, Sidehus o. s. v. Etage	Navn For Personer angives tillige Stand og Stilling. For Selskaber o. l. angives tillige Arten (Aktieselskab eller andet Selskab med begrænset Ansvar, Kommanditselskab, Andelselskab, Forbrugsforening, Forsikringsforening, Kreditforening, Hypotekforening, Sparekasse o. l.)	Telefon Nr.	Erhvervsvirksomheden Handels-, Fabriks-, Haandværks-, Bank-, Forsikringsvirksomhed osv. Løge, Sagfører, Entreprenør, Beværter eller Virksomhed med Befordring af Personer og Gods, Ejer eller Medejere af Ejendommen.	Bopæl eller Hjemsted For Indlandets Vedkommende opgives vedkommende Kommune og den nærmere Adresse i Kommunen. For Udlandets Vedkommende opgives vedkommende Land.	Her angives Navn og Bopæl paa udenbys og udenlandske Selskabers eller Personers henværende Repræsentant.

Tillægsskema II.

Herpaa opføres alle indenbys boende Personer, som driver Forretning, Agentur, Haandværk o. l. i Ejendommen.

Forhus Sidehus osv. Etage	Firma Navn	Indehaverens Navn	Forretnings Branche	Telefon Nr.	Privat Bopæl
	Hotel Vedbylund	H. P. Wandsø	Hotel	1673	Sur

At samtlige Personer og Selskaber m. v., som har lejet Lejlighed eller Lokaler, bor eller driver Forretning i forannævnte Ejendom er optaget paa denne Liste, bevidnes.

Aarhus, den 24 Oktober 1928.

Ejers Navn:

H. P. Wandsø

Ejers Bopæl:

Vesterport 4.

H. P. Wandsø

Ejers eller Vicevejers Underskrift.

Folketællings-Skema Nr. 98

for Befolkningen i ovennævnte Ejendom i
Aarhus Købstad

Regler

- 1) Dette Skema udfyldes eller besørges udfyldt af Ejeren, Viceværten eller andre Vedkommende, eller udfyldes ved Cirkulation blandt Ejendommens Beboere. — Paa Skemaet opføres de Familier og Personer, der findes i Huset, idet **Ordenen** er: Kælder, Stue o. s. v.
- 2) Hver Familie opføres for sig paa Skemaet, og saaledes at der lades en Linie Mellemrum aaben mellem hver Familie. **En Familie omfatter ogsaa Logerende, derimod ikke indlogerede Familier**, foran og efter hvilke en Linie lades aaben. Selvstændige Husstande paa 1 Person betragtes som „Familie“.
- 3) a) **Personer, der har fast Bopæl i Kommunen**, skal opføres paa Skemaets **Hovedliste** paa det Sted (Hus, Skib o. s. v.), hvor Bopælen er.
b) **Personer, der er midlertidigt fraværende** fra den faste Bopæl i Kommunen, opføres paa **Hovedlisten**, men der sættes i Rubrik 2 et **Frv.**, og i Rubrik 19 angives det Sted, hvor han midlertidigt opholder sig, eventuelt om han er paa Rejse.
c) **Personer, der som midlertidigt nærværende** opholdt sig i Husstanden, d. v. s. Personer, der ved Tællingen er fraværende fra deres faste Bopæl (den Kommune, i hvis Folkeregister de staar), samt Udlændinge paa Rejse, opføres paa **Tillæglisten** paa Skemaets Bagside.
- 4) I Henhold til Lov om Folkeregistre af 14. Marts 1924 er enhver Person pligtig til for sig og Medlemmerne af sin Husstand at meddele Oplysninger om: Fulde Navn, Køn, Stilling eller Erhverv, Bopæl, Fødselsaar, Fødselsdag og Fødested, Statsborgerforhold, ægteskabelig Stilling, Stilling i Husstanden m. v. (jfr. Lovens § 1). **Overtrædelser af Lovens Bestemmelser medfører Bødestraf** (Lovens § 12 jfr. § 8). De i Loven begærede Oplysninger gives ved Udfyldelse af Skemaet i Overensstemmelse med Rubrikkernes Overskrifter.
- 5) Inden- og udenlandske **Selskaber, Foreninger, Stiftelser, Institutioner** samt de **Personer** (ogsaa i Udlandet hjemmehørende), der helt eller delvis er Ejere eller Medejere af Ejendommen, eller som i denne har Forretningslokale, forsaavidt vedkommende Personer **ikke bor** i Aarhus Kommune, opføres paa **Tillægsskema I** paa Skemaets Bagside. Paa **Tillægsskema II** opføres alle indenbysboende Personer, der driver Forretning, Haandværk o. l. i Ejendommen.
- 6) **Fleere Skemaer** vil kunne faas udleverede paa **Skattekontoret, Mejlgade 4, 1. Sal**, saafremt der paa det tilsendte Skema ikke er tilstrækkelig Plads til alle Ejendommens Beboere.

Anmærkning. For Anstalter til offentlig Brug (Hospitaler, Forsørgelsesanstalter, Fængsler, Kaserner o. s. v.) samt Hoteller o. l. udfyldes Skemaerne af Bestyrerne efter samme Regler som for private Ejendomme. Bestyreres eller Opsynspersonalets særlige Husholdninger skal opføres for sig.

Optælling.

Mandkøn

Kvindkøn

Ialt

Personer.

Husværten bedes drage Omsorg for, at nærværende

Liste udfyldes af Ejendommens Beboere saaledes,

at den kan være Værten i Hænde senest den 23.

Oktober, hvorefter den afhentes.

Midlertidigt nærværende, der har fast Bopæl andetsteds, opføres paa Skemaets Bagside.

HOVEDLISTE 6

1	2	3	4	5	6	7	8	9	10	11	12	13	14	15	16	17	18	19	
Samtlige Personers fulde Navn. Ved Børn, endnu uden Navn, sættes „Dreng“ eller „Pige“. Midlertidigt nærværende Personer optøres ikke her, men paa Skemaets Bagside; derimod optøres midlertidigt fraværende. Efter disses Navne føjes „Frv.“. Hver Familie optøres for sig med en Løbes Mellemrum mellen de enkelte Familier. Samtlige Fornavne i rigtig Rækkefølge. Det almindeligt benyttede understryges.		Køn	Fødselsdag	Fødselsaar	Fødested Der angives: København, Frederiksberg, Købstadens eller Sognets og Amtets Navn For Personer født paa Færøerne eller i Gronland skrives henholdsvis Færøerne og Gronland; for Personer født i Udlandet skrives vedkommende Lands Navn, f. Eks. Island, Sverige, Tyskland osv.	Statsborgerforhold Personer, der har dansk Indfødsret, skrives „dansk“; andre anføres her Navnet paa det Land, hvori de har Statsborgerret (Island, Sverige, Tyskland, Forenede Stater o. s. v.)	Egteskablig Stilling Ugift (U) Gift (G) Ekskand (E) Hvornår (Å) Hvornår (Å) Hvornår (Å) Hvornår (Å) Hvornår (Å)	Stilling i Familien Husfader, Husmoder, Børn, Slægting o. l. Husassistent, Tjenestekarl og Løgerende Hvis en Familie er indregistreret hos en anden Familie, angives dette særskilt ved Indtægtsoplysnings Familiens. For den indregistrerede Familie Vedkom- mende skrives dog den anden paa underskyldt Skema: Husfader, Husmoder osv.	Erhverv eller Livsstilling Hvis nogen har flere Erhverv, anføres disse, Hovederhvervet først. Har Husmoderen eller Husmoderen Erhverv, anføres disse. Man angiver udtrykkelig det Fag, som arbejder i, og Eens Stilling i det. Lever man hovedsagelig af privat Understøttelse, Alderdoms invaliditet, Fattighedslyst, eller dette, men tillige Erhverv, angives ogsaa Erhvervet. Forhenværende Næringsdrivende sætter „Frv.“ foran tidligere Livsstilling.	Her angives Arbejdsgiverens Navn for alle, der ikke driver selvstændigt Erhverv Har Husmoderen særligt Erhverv, angives ogsaa Arbejdsgiveren for hende.	Helaarlig Husleje af Beboelseslejligheden	Hvis Flytning er sket i det sidste Aar, anføres her Bopæl 25. Oktober 1927. Ved Flytning udenbys fra angives Købstadens Navn eller Landkommunens Navn og Postadresse. Saaframt Bopælen er den samme som den 25. Oktober 1927, udfyldes Rubriken ikke.	Hvis Flytning til Aarhus er sket siden 25. Oktober 1927 anføres her Datoen for Tilflytningen.	Hvor undervises de paa denne Liste opførte Børn mellem 6 og 14 Aar? Gaar de i en offentlig Skole, må den Navn anføres. Gaarde i Privatskole, anføres Bestyrerens Navn. Hvis Børn over 7 Aar ikke søger Skole, må Grunden herfor anføres.	Udskrivningskreds	Løst Bogstav Nummer	Anmærkninger Herunder anføres for de midlertidigt fraværende (de i Rubr. 2 med Frv. mærkede) deres midlertidige Opholdssted (nøjagtig Adresse). Endvidere andre Bemærkninger.		
Ulem	Jens Christensen Petra Solberg - Haja Solberg - Verner Solberg - Edith Solberg - Gerthe Solberg -	M	14/6	1879	Birdum	dansk	G	Husfader	Arbejder	Nordre Kirkegaard	500	Frue Kirkeplads 1							
Gal	Hans Ludvig Petersen (Jespermann) Anna Katharine - Jens Jespermann Petersen Peter -	M	10/3	1858	Aarhus	dansk	G	Husfader	Sens Tøbesøger	Petersens Salsal	500	ny							
Baghusvej	Marinus Andersen „Fav“ Anna Elisabeth Kaup Andersen Emil Marinus Kaup -	M	27/6	1852	Viborg	dansk	G	Husfader	Blikkenslager		240	Fr. Alle 55 Holdvej. Fjender Fæng	Marken 1788						Silkeborg-Markvej. 8

7/6

TILLÆGSLISTE for de Personer, der er midlertidigt nærværende.

Etage	Personernes fulde Navn Ved Børn, endnu uden Navn, sættes „Dreng“ eller „Pige“ (lovrigt som Hovedlistens Rubrik 2).	Kønnet Mænd (M) Kvinder (K)	Fødselsdag	Fødselsaar	Fødested	Statsborgerforhold	Egteskabelig Stilling	Stilling i Husstanden paa den faste Bopæl	Erhverv eller Livsstilling	Her anføres, i hvilken Kommunes Folke-register	Anmærkninger
					Der angives: København, Frederiksberg, Købstadens eller Sognets og Amtets Navn For Personer født paa Færoerne eller Grønland skrives henholdsvis Færoerne og Grønland; for Personer født i Udlandet skrives vedkommende Lands Navn, f. Eks. Island, Sverige, Tyskland osv.	Personer, der har dansk Indfødsret, skriver: „dansk“; andre anfører her Navnet paa det Land, hvori de har Statsborgerret (Island, Sverige, Tyskland, Forenede Stater o. s. v.)	Ugift (U) Gift (G) Ekte-mand eller Ekte-kone (E) Separeret (S) Forskilt (F)	Der angives: Husfader, Husmoder, Barn, Slægting o. l. Medhjælper, Pensionær, Logerende o. l.	Det maa af den angivne Livsstilling kunne ses om den paagældende er Principal eller Medhjælper Forhenværende Næringsdrivende o. l. sættes „flv.“ foran tidligere Livsstilling.	den midl. nærværende er optaget samt Personens Adresse Er vedk. ikke optaget i et Register, anføres Grunden hertil (eventuelt, at vedk. er bosat i Udlandet, hvis Navn da anføres her.)	
1	2	3	4	5	6	7	8	9	10	11	12
	00										

Tillægsskema I.

Herpaa opføres alle inden- og udenlandske Selskaber, Foreninger, Stiftelser og Institutioner, der har Lokale i Ejendommen. Endvidere opføres her de Personer (herunder ogsaa i Udlandet hjemmehørende,) der er Ejere eller Medejere af Ejendommen, eller som denne har Butik, Kontor, Værksted eller andet Forretningslokale, alt *forsaavidt* vedkommende Personer ikke bor i Aarhus Kommune.

Forhus, Sidehus o. s. v. Etage	Navn	Telefon Nr.	Erhvervsvirksomheden	Bopæl eller Hjemsted	Her angives Navn og Bopæl paa udenbys og udenlandske Selskabers eller Personers henværende Repræsentant.
	For Personer angives tillige Stand og Stilling. For Selskaber o. l. angives tillige Arten (Aktieselskab eller andet Selskab med begrænset Ansvar, Kommanditselskab, Andelselskab, Forbrugsforening, Forsikringsforening, Kreditforening, Hypotekforening, Sparekasse o. l.)		Handels-, Fabriks-, Haandværks-, Bank-, Forsikringsvirksomhed osv. Læge, Sagsfører, Entreprenør, Beværter eller Virksomhed med Befordring af Personer og Gods, Ejer eller Medejer af Ejendommen.	For Indlandets Vedkommende opgives vedkommende Kommune og den nærmere Adresse i Kommunen. For Udlandets Vedkommende opgives vedkommende Land.	

Tillægsskema II.

Herpaa opføres alle indenbys boende Personer, som driver Forretning, Agentur, Haandværk o. l. i Ejendommen.

Forhus Sidehus osv. Etage	Firma Navn	Indehaverens Navn	Forretnings Branche	Telefon Nr.	Privat Bopæl

At samtlige Personer og Selskaber m. v., som har lejet Lejlighed eller Lokaler, bor eller driver Forretning i forannævnte Ejendom er optaget paa denne Liste, bevidnes.

Aarhus, den 23/10 1928.

Ejerens Navn:

Arthur Jensen

Ejerens Bopæl:

Vesterport 16³

Ejerens eller Viceværtens Underskrift.

Anmær-
ninger

12

Folketællings-Skema Nr. 99

for Befolkningen i ovennævnte Ejendom i
Aarhus Købstad

Regler

- 1) Dette Skema udfyldes eller besørges udfyldt af Ejeren, Viceværtten eller andre Vedkommende, eller udfyldes ved Cirkulation blandt Ejendommens Beboere. — Paa Skemaet opføres de Familier og Personer, der findes i Huset, idet **Ordenen** er: Kælder, Stue o. s. v.
- 2) Hver Familie opføres for sig paa Skemaet, og saaledes at der lades en Linie Mellemrum aaben mellem hver Familie. **En Familie omfatter ogsaa Løgere, derimod ikke indlogerede Familier**, foran og efter hvilke en Linie lades aaben. Selvstændige Husstande paa 1 Person betragtes som „Familie“.
- 3) a) **Personer, der har fast Bopæl i Kommunen**, skal opføres paa Skemaets **Hovedliste** paa det Sted (Hus, Skib o. s. v.), hvor Bopælen er.
b) **Personer, der er midlertidigt fraværende** fra den faste Bopæl i Kommunen, opføres paa **Hovedlisten**, men der sættes i Rubrik 2 et **Frv.**, og i Rubrik 19 angives det Sted, hvor han midlertidigt opholder sig, eventuelt om han er paa Rejse.
c) **Personer, der som midlertidigt nærværende** opholdt sig i Husstanden, d. v. s. Personer, der ved Tællingen er fraværende fra deres faste Bopæl (den Kommune, i hvis Folkeregister de staar), samt Udlændinge paa Rejse, opføres paa **Tillæglisten paa Skemaets Bagside**.
- 4) I Henhold til Lov om Folkeregistre af 14. Marts 1924 er enhver Person pligtig til for sig og Medlemmerne af sin Husstand at meddele Oplysninger om: Fulde Navn, Køn, Stilling eller Erhverv, Bopæl, Fødselsaar, Fødselsdag og Fødested, Statsborgerforhold, ægteskabelig Stilling, Stilling i Husstanden m. v. (jfr. Lovens § 1). **Overtrædelser af Lovens Bestemmelser medfører Bødestraf** (Lovens § 12 jfr. § 8). De i Loven begærede Oplysninger gives ved Udfyldelse af Skemaet i Overensstemmelse med Rubrikernes Overskrifter.
- 5) Inden- og udenlandske **Selskaber, Foreninger, Stiftelser, Institutioner** samt de **Personer** (ogsaa i Udlandet hjemmehørende), der helt eller delvis er Ejere eller Medejere af Ejendommen, eller som i denne har Forretningslokale, forsaavidt vedkommende Personer **ikke bor** i Aarhus Kommune, opføres paa **Tillægsskema I paa Skemaets Bagside**. Paa **Tillægsskema II** opføres alle indenbysboende Personer, der driver Forretning, Haandværk o. l. i Ejendommen.
- 6) **Fleere Skemaer** vil kunne faas udleverede paa **Skattekontoret, Mejlgade 4. I. Sal**, saafremt der paa det tilsendte Skema ikke er tilstrækkelig Plads til alle Ejendommens Beboere.

Anmærkning. For Anstalter til offentlig Brug (Hospitaller, Forsørgelsesanstalter, Fængsler, Kaserner o. s. v.) samt Hoteller o. l. udfyldes Skemaerne af Bestyrerne efter samme Regler som for private Ejendomme. Bestyrerens eller Opsynspersonalets særlige Husholdninger skal opføres for sig.

Husværtten bedes drage Omsorg for, at nærværende

Liste udfyldes af Ejendommens Beboere saaledes,

at den kan være Værtten i Hænde senest den 23.

Oktober, hvorefter den afhentes.

Optælling.

Mandkøn

Kvindekøn

Ialt

Personer.

Midlertidigt nærværende, der har fast Bopæl andetsteds, opføres paa Skemaets Bagside.

TILLÆGSLISTE for de Personer, der er midlertidigt nærværende.

Etage	Personernes fulde Navn <small>Ved Børn, endnu uden Navn, sættes „Dreng“ eller „Pige“ (Iøvrigt som Hovedlistens Rubrik 2).</small>	Kønnet <small>Mænd (M) Kvinder (K)</small>	Fødselsdag	Fødselsaar	Fødested <small>Der angives: København, Frederiksberg, Købstadens eller Sognets og Amtets Navn For Personer født paa Færøerne eller Grønland skrives henholdsvis Færøerne og Grønland; for Personer født i Udlandet skrives vedkommende Lands Navn, f. Eks. Island, Sverige, Tyskland osv.</small>	Statsborgerforhold <small>Personer, der har dansk Indfødsret, skriver: „dansk“; andre anføres her Navnet paa det Land, hvori de har Statsborgerret (Island, Sverige, Tyskland, Forenede Stater o. s. v.)</small>	Ætatskabelig Stilling <small>Digter (D) Sjovmand (S) Eksamplar (E) Eksamen (E) Sagfører (S) Praktiserende (P)</small>	Stilling i Husstanden paa den faste Bopæl <small>Der angives: Husfader, Husmoder, Barn, Slægtning o. l. Medhjælper, Pensionær, Lugerende o. l.</small>	Erhverv eller Livsstilling <small>Det maa af den angivne Livsstilling kunne ses om den paagældende er Principal eller Medhjælper Forhenværende Næringsdrivende o. l. sættes „liv.“ foran tidligere Livsstilling.</small>	Her anføres, i hvilken Kommunes Folke-register den midl. nærværende er optaget samt Personens Adresse <small>Er vedk. ikke optaget i et Register, anføres Grunden hertil (eventuelt, at vedk. er bosat i Udlandet, hvis Navn da anføres her.)</small>	Anmærkninger
1	2	3	4	5	6	7	8	9	10	11	12

Tillægsskema I. Herpaa opføres alle inden- og udenlandske Selskaber, Foreninger, Stiftelser og Institutioner, der har Lokale i Ejendommen. Endvidere opføres her de Personer (herunder ogsaa i Udlandet hjemmehørende.) der er Ejere eller Medejere af Ejendommen, eller som denne har Butik, Kontor, Værksted eller andet Forretningslokale, alt *forsoavidt* vedkommende Personer ikke bor i Aarhus Kommune.

Forhus, Sidehus o. s. v. Etage	Navn <small>For Personer angives tillige Stand og Stilling. For Selskaber o. l. angives tillige Arten (Aktieselskab eller andet Selskab med begrænset Ansvar, Kommanditselskab, Andelselskab, Forbrugsforening, Forsikringsforening, Kreditforening, Hypotekforening, Sparekasse o. l.)</small>	Telefon Nr.	Erhvervsvirksomheden <small>Handels-, Fabriks-, Haandværks-, Bank-, Forsikringsvirksomhed osv. Læge, Søgfører, Entreprenør, Beværter eller Virksomhed med Befordring af Personer og Gods, Ejer eller Medejer af Ejendommen.</small>	Bopæl eller Hjemsted <small>For Indlandets Vedkommende opgives vedkommende Kommune og den nærmere Adresse i Kommunen. For Udlandets Vedkommende opgives vedkommende Land.</small>	Her angives Navn og Bopæl paa udenbys og udenlandske Selskabers eller Personers herværende Repræsentant.

Tillægsskema II. Herpaa opføres alle indenbys boende Personer, som driver Forretning, Agentur, Haandværk o. l. i Ejendommen.

Forhus Sidehus osv Etage	Firma Navn	Indehaverens Navn	Forretnings Branche	Telefon Nr.	Privat Bopæl

At samtlige Personer og Selskaber m. v., som har lejet Lejlighed eller Lokaler, bor eller driver Forretning i foranævnte Ejendom er optaget paa denne Liste, bevidnes.

Aarhus, den 23-10-1928.

Ejerens Navn:

Carsten Thomsen

Ejerens Bopæl:

Arild Thomsen

Arild Thomsen

Ejerens eller Viceværtens Underskrift.

(Nåne alle 89)

Folketællings-Skema Nr. 100

for Befolkningen i ovennævnte Ejendom i
Aarhus Købstad

Regler

- 1) Dette Skema udfyldes eller besørges udfyldt af Ejeren, Viceværten eller andre Vedkommende, eller udfyldes ved Cirkulation blandt Ejendommens Beboere. — Paa Skemaet opføres de Familier og Personer, der findes i Huset, idet **Ordenen** er: Kælder, Stue o. s. v.
- 2) Hver Familie opføres for sig paa Skemaet, og saaledes at der lades en Linie Mellemrum aaben mellem hver Familie. **En Familie omfatter ogsaa Løgende, derimod ikke indlogerede Familier**, foran og efter hvilke en Linie lades aaben. Selvstændige Husstande paa 1 Person betragtes som „Familie“.
- 3) a) **Personer, der har fast Bopæl i Kommunen**, skal opføres paa Skemaets **Hovedliste** paa det Sted (Hus, Skib o. s. v.), hvor Bopælen er.
b) **Personer, der er midlertidigt fraværende** fra den faste Bopæl i Kommunen, opføres paa **Hovedlisten**, men der sættes i Rubrik 2 et **Frv.**, og i Rubrik 19 angives det Sted, hvor han midlertidigt opholder sig, eventuelt om han er paa Rejse.
c) **Personer, der som midlertidigt nærværende** opholdt sig i Husstanden, d. v. s. Personer, der ved Tællingen er fraværende fra deres faste Bopæl (den Kommune, i hvis Folkeregister de staar), samt Udlændinge paa Rejse, opføres paa **Tillægslisten paa Skemaets Bagside**.
- 4) I Henhold til Lov om Folkeregistre af 14. Marts 1924 er enhver Person pligtig til for sig og Medlemmerne af sin Husstand at meddele Oplysninger om: Fulde Navn, Køn, Stilling eller Erhverv, Bopæl, Fødselsaar, Fødselsdag og Fødested, Statsborgerforhold, ægteskabelig Stilling, Stilling i Husstanden m. v. (jfr. Lovens § 1). **Overtrædelser af Lovens Bestemmelser medfører Bødestraf** (Lovens § 12 jfr. § 8). De i Loven begærede Oplysninger gives ved Udfyldelse af Skemaet i Overensstemmelse med Rubrikkernes Overskrifter.
- 5) Inden- og udenlandske **Selskaber, Foreninger, Stiftelser, Institutioner** samt de **Personer** (ogsaa i Udlandet hjemmehørende), der helt eller delvis er Ejere eller Medejere af Ejendommen, eller som i denne har Forretningslokale, forsaavidt vedkommende Personer **ikke bor** i Aarhus Kommune, opføres paa **Tillægsskema I paa Skemaets Bagside**. Paa **Tillægsskema II** opføres alle indenbysboende Personer, der driver Forretning, Haandværk o. l. i Ejendommen.
- 6) **Fleere Skemaer** vil kunne faas udleverede paa **Skattekontoret, Mejlgade 4, 1. Sal**, saafremt der paa det tilsendte Skema ikke er tilstrækkelig Plads til alle Ejendommens Beboere.

Anmærkning. For Anstalter til offentlig Brug (Hospitaler, Forsørgelsesanstalter, Fængsler, Kaserner o. s. v.) samt Hoteller o. l. udfyldes Skemaerne af Bestyrerne efter samme Regler som for private Ejendomme. Bestyrerens eller Opsynspersonalets særlige Husholdninger skal opføres for sig.

Optælling.

Mandkon

Kvindekon.

Ialt

Personer.

Husværten bedes drage Omsorg for, at nærværende

Liste udfyldes af Ejendommens Beboere saaledes,

at den kan være Værten i Hænde senest den 23.

Oktober, hvorefter den afhentes.

Midlertidigt nærværende, **der har fast Bopæl andetsteds**, opføres paa Skemaets Bagside.

HOVEDLISTE *10*

1	2	3	4	5	6	7	8	9	10	11	12	13	14	15	16	17	18	19				
	Samtlige Personers fulde Navn. Ved Børn, endnu uden Navn, sættes „Dreng“ eller „Pige“. Midlertidigt nærværende Personer opføres ikke her, men paa Skemaets Bagside; derimod opføres midlertidigt fraværende. Efter disses Navne føjes „Frv.“. Hver Familie opføres for sig med en Linies Mellemrum mellem de enkelte Familier. Samtlige Fornavne i rigtig Rækkefølge. Det almindeligt benyttede understrøges.	Kønnet	Fødsels-dag	Fødsels-aar	Fødested Der angives: København, Frederiksberg, Købstadens eller Sognets og Amtets Navn For Personer født paa Færøerne eller i Grønland skrives henholdsvis Færøerne og Grønland; for Personer født i Udlandet skrives vedkommende Lands Navn, f. Eks. Island, Sverige, Tyskland osv.	Statsborgerforhold	Egteskabelig stilling	Stilling i Familien	Erhverv eller Livsstilling	Telefon Nr.	Her angives Arbejdsgiverens Navn for alle, der ikke driver selvstændigt Erhverv Har Husmoderen særligt Erhverv, angives ogsaa Arbejdsgiveren for hende.	Helaarlig Husleje af Beboelseslejligheden	Hvis Flytning er sket i det sidste Aar, anføres her Bopæl 25. Oktober 1927. Ved Flytning udenbys fra angives Købstadens Navn eller Landkommunens Navn og Postadresse. Saaframt Bopælen er den samme nu som 25. Oktober 1927, udfyldes Rubriken ikke.		Hvis Tillytning til Aarhus er sket siden 25. Oktbr. 1927 anføres her Datums for Tillytningen.		Hvor undervises de paa denne Liste opførte Børn mellem 6 og 14 Aar? Gaar de i en offentlig Skole, maa denses Navn anføres. Gaar de i Privatskole, anføres Bestyrerens Navn. Hvis Børn over 7 Aar ikke søger Skole, maa Grunden hertil anføres.		Værnepligtsforhold (For Personer mellem 18 og 30 Aar) Er vedkommende kassereg eller har erhvervligt Afkøbspapir, indføres dets betegnelse i Rubrikbetegnelsen skat alligevel angives. Rullebetegnelse			Anmærkninger Herunder anføres for de midlertidigt fraværende (de i Rubr. 2 med Frv. mærkede) deres midlertidige Opholdssted (nejagtig Adresse). Endvidere andre Bemærkninger.
													Udskrivningskreds	Længd	Bogstav	Nummer						
<i>Stue</i>	<i>Carl. Elton. Mathias Post</i>	<i>M.</i>	<i>7/4</i>	<i>1882</i>	<i>Lyngby</i>	<i>Dansk</i>	<i>g.</i>	<i>Husfader</i>	<i>Restauratør</i>	<i>3481</i>		<i>500</i>										
	<i>Kerstinie Marie Post</i>	<i>K.</i>	<i>17/2</i>	<i>1882</i>	<i>Taarup</i>	<i>Dansk</i>		<i>Husmoder</i>														
	<i>Anna Johanna Elisabet Post</i>	<i>H.</i>	<i>14/4</i>	<i>1910</i>	<i>Aarhus</i>	<i>Dansk</i>		<i>Sørn</i>	<i>Modist.</i>													
	<i>M. J. Harm. J. Simonsen</i>	<i>H.</i>	<i>27/2</i>	<i>1909</i>	<i>Taarup</i>	<i>Dansk</i>		<i>Husassistent</i>	<i>Assistent</i>													
<i>1 Sal</i>	<i>Lover Laurson</i>	<i>M.</i>	<i>4/3</i>	<i>1878</i>	<i>Stjess</i>	<i>Dansk</i>	<i>U.</i>	<i>Skomager</i>	<i>Skomager</i>													
<i>1 Sal</i>	<i>Kristian Knudsen Laurson</i>	<i>M.</i>	<i>5/4</i>	<i>1888</i>	<i>Bjerrn</i>	<i>Dansk</i>		<i>Husfader</i>	<i>Affaldsmark</i>			<i>1200</i>										
	<i>Milvine Mathie Laurson</i>	<i>H.</i>	<i>23/2</i>	<i>1890</i>	<i>Lyngsaa</i>			<i>Husmoder</i>														
	<i>Rigmor Anna Laurson</i>		<i>28/1</i>	<i>1912</i>	<i>Ljording</i>			<i>Fatter</i>	<i>Husassistent</i>													
	<i>And. M. Laurson</i>	<i>M.</i>	<i>11/9</i>	<i>1914</i>	<i>Brinsly</i>			<i>Søn</i>														
	<i>Vilho Valdemar Laurson</i>		<i>17/3</i>	<i>1915</i>	<i>Randers</i>																	
	<i>Edla Tolina Laurson</i>	<i>H.</i>	<i>24/10</i>	<i>1917</i>	<i>Narum</i>			<i>Fatter</i>														
	<i>Enk Laurson</i>	<i>M.</i>	<i>10/5</i>	<i>1922</i>	<i>Aarhus</i>			<i>Søn</i>														
	<i>Kaj Laurson</i>		<i>27/5</i>	<i>1924</i>	<i>"</i>																	
	<i>Edith Laurson</i>	<i>H.</i>	<i>27/2</i>	<i>1926</i>	<i>"</i>			<i>Fatter</i>														
	<i>C. Rasmussen</i>	<i>Frv.</i>	<i>16</i>	<i>27</i>	<i>90</i>			<i>Frylader</i>											<i>Sølv</i>			

8/7

348

TILLÆGSLISTE for de Personer, der er midlertidigt nærværende.

Etage	Personernes fulde Navn Ved Børn, endnu uden Navn, sættes „Dreng“ eller „Pige“ (løvrigt som Hovedlistens Rubrik 2).	Konnet Mand- kon (M) Kvind- kon (K)	Fød- sels- dag	Fød- sels- aar	Fødested Der angives: København, Frederiksberg, Købstadens eller Sognets og Amtets Navn For Personer født paa Færøerne eller Grønland skrives henholdsvis Færø- erne og Grønland; for Personer født i Udlandet skrives vedkommende Lands Navn, f. Eks. Is- land, Sverige, Tyskland osv.	Statsborger- forhold Personer, der har dansk Indfødsret, skrives: „dansk“; andre anfører her Navnet paa det Land, hvori de har Statsborger- ret (Island, Sve- rige, Tyskland, Forenede Stater o. s. v.)	Egte- ska- belig Stil- ling Egt- nied eller Ekte- kon- niet (K) Sepa- rat (S) Prae- skilt (P)	Stilling i Hus- standen paa den faste Bopæl Der angives: Husfader, Hus- moder, Barn, Stægtning o. l. Medhjælper, Pensionær, Logerende o. l.	Erhverv eller Livsstilling Det maas af den angivne Livsstilling kunne ses om den paagældende er Principal eller Med- hjælper Forbenværende Nær- ringsdrivende o. l. sæt- tes „flv.“ foran tidligere Livsstilling.	Her anføres, i hvilken Kommunes Folke- register den midl. nærværende er optaget samt Personens Adresse Er vedk. ikke optaget i et Register, anføres Grunden hertil (event- uelt, at vedk. er bosat i Udlandet, hvis Navn da anføres her.)	Anmærk- ninger
1	2	3	4	5	6	7	8	9	10	11	12

Tillægsskema I. Herpaa opføres alle inden- og udenlandske Selskaber, Foreninger, Stiftelser og Institutioner, der har Lokale i Ejendommen. Endvidere opføres her de Personer (herunder ogsaa i Udlandet hjemmehørende,) der er Ejere eller Medejere af Ejendommen, eller som i denne har Butik, Kontor, Værksted eller andet Forretningslokale, alt forsaavidt vedkommende Personer ikke bor i Aarhus Kommune.

Forhus, Sidehus o. s. v. Etage	Navn For Personer angives tillige Stand og Stilling. For Selskaber o. l. angives tillige Arten (Aktieselskab eller andet Selskab med begrænset Ansvar, Kommanditselskab, Andelselskab, For- brugsforening, Forsikringsforening, Kredit- forening, Hypotekforening, Sparekasse o. l.)	Tele- fon Nr.	Erhvervsvirksomheden Handels-, Fabriks-, Haandværks-, Bank-, Forsikringsvirksomhed osv. Læge, Sagfører, Entrepreneur, Beværter eller Virksomhed med Befordring af Personer og Gods, Ejer eller Medejere af Ejendommen.	Bopæl eller Hjemsted For Indlandets Vedkommende opgives vedkommende Kommune og den nærmere Adresse i Kommunen. For Udlandets Vedkommende opgives vedkommende Land.	Her angives Navn og Bopæl paa udenbys og udenlandske Selskabers eller Personers herværende Repræsentant.

Tillægsskema II. Herpaa opføres alle indenbys boende Personer, som driver Forretning, Agentur, Haandværk o. l. i Ejendommen.

Forhus Sidehus osv Etage	Firma Navn	Indehaverens Navn	Forretnings Branche	Telefon Nr.	Privat Bopæl
	<i>Restaurations</i>	<i>Jas Post</i>	<i>Restaurations</i>	<i>3581</i>	<i>Tøjhusvej 10</i>

At samtlige Personer og Selskaber m. v., som har lejet Lejlighed eller Lokaler, bor eller driver Forretning i forannævnte Ejendom er optaget paa denne Liste, bevidnes.

Aarhus, den 23/10 1928.
Ejernes Navn: Jas Post Ejernes Bopæl: Tøjhusvej 41

Folketællings-Skema Nr. 101

for Befolkningen i ovennævnte Ejendom i
Aarhus Købstad

Regler

- 1) Dette Skema udfyldes eller besørges udfyldt af Ejeren, Viceværten eller andre Vedkommende, eller udfyldes ved Cirkulation blandt Ejendommens Beboere. — Paa Skemaet opføres de Familier og Personer, der findes i Huset, idet **Ordenen** er: Kælder, Stue o. s. v.
- 2) Hver Familie opføres for sig paa Skemaet, og saaledes at der lades en Linies Mellemrum aaben mellem hver Familie. **En Familie omfatter ogsaa Logerende, derimod ikke indlogerede Familier**, foran og efter hvilke en Linie lades aaben. Selvstændige Husstande paa 1 Person betragtes som „Familie“.
- 3) a) **Personer, der har fast Bopæl i Kommunen**, skal opføres paa Skemaets **Hovedliste** paa det Sted (Hus, Skib o. s. v.), hvor Bopælen er.
b) **Personer, der er midlertidigt fraværende** fra den faste Bopæl i Kommunen, opføres paa **Hovedlisten**, men der sættes i Rubrik 2 et **Frv.**, og i Rubrik 19 angives det Sted, hvor han midlertidigt opholder sig, eventuelt om han er paa Rejse.
c) **Personer, der som midlertidigt nærværende** opholdt sig i Husstanden, d. v. s. Personer, der ved Tællingen er fraværende fra deres faste Bopæl (den Kommune, i hvis Folkeregister de staar), samt Udlændinge paa Rejse, opføres paa **Tillægslisten** paa Skemaets **Bagside**.
- 4) I Henhold til Lov om Folkeregistre af 14. Marts 1924 er **enhver Person pligtig** til for sig og Medlemmerne af sin Husstand at meddele Oplysninger om: Fulde Navn, Køn, Stilling eller Erhverv, Bopæl, Fødselsaar, Fødselsdag og Fødested, Statsborgerforhold, ægteskabelig Stilling, Stilling i Husstanden m. v. (jfr. Lovens § 1). **Overtrædelser af Lovens Bestemmelser medfører Bødestraf** (Lovens § 12 jfr. § 8). De i Loven begærede Oplysninger gives ved Udfyldelse af Skemaet i Overensstemmelse med Rubrikkernes Overskrifter.
- 5) Inden- og udenlandske **Selskaber, Foreninger, Stiftelser, Institutioner** samt de **Personer** (ogsaa i Udlandet hjemmehørende), der helt eller delvis er Ejere eller Medejere af Ejendommen, eller som i denne har Forretningslokale, forsaavidt vedkommende Personer **ikke bor** i Aarhus Kommune, opføres paa **Tillægsskema I** paa Skemaets **Bagside**. Paa **Tillægsskema II** opføres alle indenbysboende Personer, der driver Forretning, Haandværk o. l. i Ejendommen.
- 6) **Fleere Skemaer** vil kunne faas udleverede paa **Skattekontoret, Mejlgade 4, 1. Sal**, saafremt der paa det tilsendte Skema ikke er tilstrækkelig Plads til alle Ejendommens Beboere.

Anmærkning. For Anstalter til offentlig Brug (Hospitaller, Forsørgelsesanstalter, Fængsler, Kaserner o. s. v.) samt Hoteller o. l. udfyldes Skemaerne af Bestyrerne efter samme Regler som for private Ejendomme. Bestyrerens eller Opsynspersonalets særlige Husholdninger skal opføres for sig.

Optælling.

Mandkøn 5-3
Kvindkøn +1
Ialt Personer.

Husværten bedes drage Omsorg for, at nærværende
Liste udfyldes af Ejendommens Beboere saaledes,
at den kan være Værten i Hænde senest den 23.
Oktober, hvorefter den afhentes.

Midlertidigt nærværende, der har fast Bopæl andetsteds, opføres paa Skemaets Bagside.

TILLÆGSLISTE for de Personer, der er midlertidigt nærværende.

Etage	Personernes fulde Navn Ved Børn, endnu uden Navn, sættes „Dreng“ eller „Pige“ (Iøvrigt som Hovedlistens Rubrik 2).	Kønnet Mand (M) Kvinde (K)	Fødselsdag	Fødselsaar	Fødested Der angives: København, Frederiksberg, Købstadens eller Sognets og Amtets Navn For Personer født paa Færøerne eller Grønland skrives henholdsvis Færøerne og Grønland; for Personer født i Udlandet skrives vedkommende Lands Navn, f. Eks. Island, Sverige, Tyskland osv.	Statsborgerforhold Personer, der har dansk Indfødsret, skriver: „dansk“; andre anfører her Navnet paa det Land, hvori de har Statsborgerret (Island, Sverige, Tyskland, Forenede Stater o. s. v.)	Egteskabelig Stilling Ugift (U) Ekte (E) Eksk. (Eks) Sep. (S) Pens. (P) F. (F)	Stilling i Husstanden paa den faste Bopæl Der angives: Husfader, Husmoder, Barn, Slægtning o. l. Medhjælper, Pensionær, Løgerende o. l.	Erhverv eller Livsstilling Det maa af den angivne Livsstilling kunne ses om den paagældende er Principal eller Medhjælper Forhenværende Næringsdrivende o. l. sættes „f.v.“ foran tidligere Livsstilling.	Her anføres, i hvilken Kommunes Folke-register den midl. nærværende er optaget samt Personens Adresse Er vedk. ikke optaget i et Register, anføres Grunden hertil (eventuelt, at vedk. er bosat i Udlandet, hvis Navn da anføres her.)	Anmærkninger
1	2	3	4	5	6	7	8	9	10	11	12
	Lynne Elfrida Pedersen	K	7/2	1878	de Gåringsvej	dansk	H.	Styrtning	Erhvervsdrivende omf. paa Torvet.	Århus Kommune	

Tillægsskema I. Herpaa opføres alle inden- og udenlandske Selskaber, Foreninger, Stiftelser og Institutioner, der har Lokale i Ejendommen. Endvidere opføres her de Personer (herunder ogsaa i Udlandet hjemmehørende,) der er Ejere eller Medejere af Ejendommen, eller som i denne har Butik, Kontor, Værksted eller andet Forretningslokale, alt forsaavidt vedkommende Personer ikke bor i Aarhus Kommune.

Forhus, Sidehus o. s. v. Etage	Navn For Personer angives tillige Stand og Stilling. For Selskaber o. l. angives tillige Arten (Aktieselskab eller andet Selskab med begrænset Ansvar, Kommanditselskab, Andelselskab, Forening, Forsikringsforening, Kreditforening, Hypotekforening, Sparekasse o. l.)	Telefon Nr.	Erhvervsvirksomheden Handels-, Fabriks-, Haandværks-, Bank-, Forsikringsvirksomhed osv. Løge, Sagfører, Entreprenør, Beværter eller Virksomhed med Befordring af Personer og Gods, Ejer eller Medejere af Ejendommen.	Bopæl eller Hjemsted For Indlandets Vedkommende opgives vedkommende Kommune og den nærmere Adresse i Kommunen. For Udlandets Vedkommende opgives vedkommende Land.	Her angives Navn og Bopæl paa udenbys og udenlandske Selskabers eller Personers henværende Repræsentant.

Tillægsskema II. Herpaa opføres alle indenbys boende Personer, som driver Forretning, Agentur, Haandværk o. l. i Ejendommen.

Forhus, Sidehus osv. Etage	Firma Navn	Indehaverens Navn	Forretnings Branche	Telefon Nr.	Privat Bopæl
	Eslev Lauritsen	samme	Bager	1715	Vesterport 1

At samtlige Personer og Selskaber m. v., som har lejet Lejlighed eller Lokaler, bor eller driver Forretning i forannævnte Ejendom er optaget paa denne Liste, bevidnes.

Aarhus, den 20-10-1928.

Ejerenes Navn: Pens. Liding, Eslev Lauritsen Ejerenes Bopæl: Vesterport 1.

Ejerenes eller Viceværtens Underskrift.

Bagermester E. Lauritsen

Folketællings-Skema Nr. 102

for Befolkningen i ovennævnte Ejendom i
Aarhus Købstad

Regler

- 1) Dette Skema udfyldes eller besørges udfyldt af Ejeren, Viceværten eller andre Vedkommende, eller udfyldes ved Cirkulation blandt Ejendommens Beboere. — Paa Skemaet opføres de Familier og Personer, der findes i Huset, idet **Ordenen** er: Kælder, Stue o. s. v.
- 2) Hver Familie opføres for sig paa Skemaet, og saaledes at der lades en Linies Mellemrum aaben mellem hver Familie. **En Familie omfatter ogsaa Løgere, derimod ikke indlogerede Familier**, foran og efter hvilke en Linie lades aaben. Selvstændige Husstande paa 1 Person betragtes som „Familie“.
- 3) a) **Personer, der har fast Bopæl i Kommunen**, skal opføres paa Skemaets **Hovedliste** paa det Sted (Hus, Skib o. s. v.), hvor Bopælen er.
b) **Personer, der er midlertidigt fraværende** fra den faste Bopæl i Kommunen, opføres paa **Hovedlisten**, men der sættes i Rubrik 2 et **Frv.**, og i Rubrik 19 angives det Sted, hvor han midlertidigt opholder sig, eventuelt om han er paa Rejse.
c) **Personer, der som midlertidigt nærværende** opholdt sig i Husstanden, d. v. s. Personer, der ved Tællingen er fraværende fra deres faste Bopæl (den Kommune, i hvis Folkeregister de staar), samt Udlændinge paa Rejse, opføres paa **Tillægslisten paa Skemaets Bagside**.
- 4) I Henhold til Lov om Folkeregistre af 14. Marts 1924 er enhver Person pligtig til for sig og Medlemmerne af sin Husstand at meddele Oplysninger om: Fulde Navn, Køn, Stilling eller Erhverv, Bopæl, Fødselsaar, Fødselsdag og Fødested, Statsborgerforhold, ægteskabelig Stilling, Stilling i Husstanden m. v. (jfr. Lovens § 1). **Overtrædelser af Lovens Bestemmelser medfører Bødestraf** (Lovens § 12 jfr. § 8). De i Loven begærede Oplysninger gives ved Udfyldelse af Skemaet i Overensstemmelse med Rubrikkernes Overskrifter.
- 5) Inden- og udenlandske **Selskaber, Foreninger, Stiftelser, Institutioner** samt de **Personer** (ogsaa i Udlandet hjemmehørende), der helt eller delvis er Ejere eller Medejere af Ejendommen, eller som i denne har Forretningslokale, forsaavidt vedkommende Personer **ikke bor** i Aarhus Kommune, opføres paa **Tillægsskema I paa Skemaets Bagside**. Paa **Tillægsskema II** opføres alle indenbysboende Personer, der driver Forretning, Haandværk o. l. i Ejendommen.
- 6) **Flere Skemaer** vil kunne faas udleverede paa **Skattekontoret, Mejlgade 4, 1. Sal**, saafremt der paa det tilsendte Skema ikke er tilstrækkelig Plads til alle Ejendommens Beboere.

Anmærkning. For Anstalter til offentlig Brug (Hospitaler, Forsørgelsesanstalter, Fængsler, Kaserner o. s. v.) samt Hoteller o. l. udfyldes Skemaerne af Bestyrerne efter samme Regler som for private Ejendomme. Bestyrerens eller Opsynspersonalets særlige Husholdninger skal opføres for sig.

Optælling.

Mandkon
Kvindekon
Ialt Personer.

Husværten bedes drage Omsorg for, at nærværende
Liste udfyldes af Ejendommens Beboere saaledes,
at den kan være Værten i Hænde senest den 23.
Oktober, hvorefter den afhentes.

Midlertidigt nærværende, **der har fast Bopæl andetsteds**, opføres paa Skemaets Bagside.

TILLÆGSLISTE for de Personer, der er midlertidigt nærværende.

Etage	Personernes fulde Navn Ved Børn, endnu uden Navn, sættes „Dreng“ eller „Pige“ (lovrigt som Hovedlistens Rubrik 2).	Kønnet Mænd (M) Kvinder (K)	Fødselsdag	Fødselsaar	Fødested Der angives: København, Frederiksberg, Kobstadens eller Sognets og Amtets Navn For Personer født paa Færøerne eller Grønland skrives henholdsvis Færøerne og Grønland; for Personer født i Udlandet skrives vedkommende Lands Navn, f. Eks. Island, Sverige, Tyskland osv.	Statsborgerforhold Personer, der har dansk Indfødsret, skriver: „dansk“; andre anfører her Navnet paa det Land, hvori de har Statsborgerret (Island, Sverige, Tyskland, Forenede Stater o. s. v.)	Erteskabellig Stilling Egteskab (E) Ugteskab (U) Ekskonet eller Ekske (EK) Børneskab (B) Præst (P)	Stilling i Husstanden paa den faste Bopæl Der angives: Husfader, Husmoder, Barn, Stægtning o. l. Medhjælper, Pensionær, Logerende o. l.	Erhverv eller Livsstilling Det maa af den angivne Livsstilling kunne ses om den paagældende er Principal eller Medhjælper Forhenværende Næringsdrivende o. l. sættes „f.v.“ foran tidligere Livsstilling.	Her anføres, i hvilken Kommunes Folke-register den midl. nærværende er optaget samt Personens Adresse Er vedk. ikke optaget i et Register, anføres Grunden hertil (eventuel, at vedk. er bosat i Udlandet, hvis Navn da anføres her.)	Anmærkninger
1	2	3	4	5	6	7	8	9	10	11	12

Tillægsskema I. Herpaa opføres alle inden- og udenlandske Selskaber, Foreninger, Stiftelser og Institutioner, der har Lokale i Ejendommen. Endvidere opføres her de Personer (herunder ogsaa i Udlandet hjemmehørende,) der er Ejere eller Medejere af Ejendommen, eller som denne har Butik, Kontor, Værksted eller andet Forretningslokale, alt forsaavidt vedkommende Personer ikke bor i Aarhus Kommune.

Navn For Personer angives tillige Stand og Stilling. For Selskaber o. l. angives tillige Arten (Aktieselskab eller andet Selskab med begrænset Ansvar, Kommanditselskab, Andelselskab, Forbrugsforening, Forsikringsforening, Kreditforening, Hypotekforening, Sparekasse o. l.)	Telefon Nr.	Erhvervsvirksomheden Handels-, Fabriks-, Haandværks-, Bank-, Forsikringsvirksomhed osv. Læge, Sagfører, Entreprenør, Beværter eller Virksomhed med Befordring af Personer og Gods, Ejer eller Medejer af Ejendommen.	Bopæl eller Hjemsted For Indlandets Vedkommende opgives vedkommende Kommune og den nærmere Adresse i Kommunen. For Udlandets Vedkommende opgives vedkommende Land.	Her angives Navn og Bopæl paa udenbys og udenlandske Selskabers eller Personers herværende Repræsentant.
Fællesforeningen for Danmarks Brugsforeninger	6610	Fordeling af Varer til Brugsforeninger samt Snydalen-pakken	Njalsgade 15, København	Forretningsfører J. Sølvhøj, Fingervævs Bøvløvsvej

Tillægsskema II. Herpaa opføres alle indenbys boende Personer, som driver Forretning, Agentur, Haandværk o. l. i Ejendommen.

Firma Navn	Indehaverens Navn	Forretnings Branche	Telefon Nr.	Privat Bopæl

At samtlige Personer og Selskaber m. v., som har lejet Lejlighed eller Lokaler, bor eller driver Forretning i forannævnte Ejendom er optaget paa denne Liste, bevidnes.

Aarhus, den 22. Oktober 1928.

Ejers Navn: Fællesforeningen for Danmarks Brugsforeninger
Ejers Bopæl: Njalsgade 15, København

J. Sølvhøj
Ejers eller Viceejers Underskrift.

Folketællings-Skema Nr. 103

for Befolkningen i ovennævnte Ejendom i

Aarhus Købstad

Regler

1) Dette Skema udfyldes eller besørges udfyldt af Ejeren, Viceværten eller andre Vedkommende, eller udfyldes ved Cirkulation blandt Ejendommens Beboere. — Paa Skemaet opføres de Familier og Personer, der findes i Huset, idet **Ordenen** er: Kælder, Stue o. s. v.

2) Hver Familie opføres for sig paa Skemaet, og saaledes at der lades en Linies Mellemrum aaben mellem hver Familie. **En Familie omfatter ogsaa Logerende, derimod ikke indlogerede Familier**, foran og efter hvilke en Linie lades aaben. Selvstændige Husstande paa 1 Person betragtes som „Familie“.

3) a) **Personer, der har fast Bopæl i Kommunen**, skal opføres paa Skemaets **Hovedliste** paa det Sted (Hus, Skib o. s. v.), hvor Bopælen er.

b) **Personer, der er midlertidigt fraværende** fra den faste Bopæl i Kommunen, opføres paa **Hovedlisten**, men der sættes i Rubrik 2 et **Frv.**, og i Rubrik 19 angives det Sted, hvor han midlertidigt opholder sig, eventuelt om han er paa Rejse.

c) **Personer, der som midlertidigt nærværende** opholdt sig i Husstanden, d. v. s. Personer, der ved Tællingen er fraværende fra deres faste Bopæl (den Kommune, i hvis Folkeregister de staar), samt Udlændinge paa Rejse, opføres paa **Tillægslisten paa Skemaets Bagside**.

4) I Henhold til Lov om Folkeregistre af 14. Marts 1924 er **enhver Person pligtig** til for sig og Medlemmerne af sin Husstand at meddele Oplysninger om: Fulde Navn, Køn, Stilling eller Erhverv, Bopæl, Fødselsaar, Fødselsdag og Fødested, Statsborgerforhold, ægteskabelig Stilling, Stilling i Husstanden m. v. (jfr. Lovens § 1). **Overtrædelser af Lovens Bestemmelser medfører Bødestraf** (Lovens § 12 jfr. § 8). De i Loven begærede Oplysninger gives ved Udfyldelse af Skemaet i Overensstemmelse med Rubrikkernes Overskrifter.

5) Inden- og udenlandske **Selskaber, Foreninger, Stiftelser, Institutioner** samt de **Personer** (ogsaa i Udlandet hjemmehørende), der helt eller delvis er Ejere eller Medejere af Ejendommen, eller som i denne har Forretningslokale, forsaavidt vedkommende Personer **ikke bor** i Aarhus Kommune, opføres paa **Tillægsskema I paa Skemaets Bagside**. Paa **Tillægsskema II** opføres alle indenbysboende Personer, der driver Forretning, Haandværk o. l. i Ejendommen.

6) **Fleere Skemaer** vil kunne faas udleverede paa **Skattekontoret, Mejlgade 4, 1. Sal**, saafremt der paa det tilsendte Skema ikke er tilstrækkelig Plads til alle Ejendommens Beboere.

Anmærkning. For Anstalter til offentlig Brug (Hospitaler, Forsørgelsesanstalter, Fængsler, Kaserner o. s. v.) samt Hoteller o. l. udfyldes Skemaerne af Bestyrerne efter samme Regler som for private Ejendomme. Bestyrerens eller Opsynspersonalets særlige Husholdninger skal opføres for sig.

Husværten bedes drage Omsorg for, at nærværende

Liste udfyldes af Ejendommens Beboere saaledes,

at den kan være Værten i Hænde senest den 23.

Oktober, hvorefter den afhentes.

Optælling.

Mandkon

Kvindekon.

Ialt

10 Personer.

Midlertidigt nærværende, der har fast Bopæl andetsteds, opføres paa Skemaets Bagside.

TILLÆGSLISTE for de Personer, der er midlertidigt nærværende.

Etage	Personernes fulde Navn Ved Børn, endnu uden Navn, sættes „Dreng“ eller „Pige“ (løvrigt som Hovedlistens Rubrik 2).	Kønnet Mænd (M) Kvinder (K)	Fødselsdag	Fødselsaar	Fødested Der angives: København, Frederiksberg, Kobstadens eller Sognets og Amtets Navn For Personer født paa Færøerne eller Grønland skrives henholdsvis Færøerne og Grønland; for Personer født i Udlandet skrives vedkommende Lands Navn, f. Eks. Island, Sverige, Tyskland osv.	Statsborgerforhold Personer, der har dansk Indfødsret, skriver: „dansk“; andre anfører her Navnet paa det Land, hvori de har Statsborgerret (Island, Sverige, Tyskland, Forenede Stater o. s. v.)	Egteskablig Stillings Ugift (U) Gut (G) Ekskved eller Ekskve (E) Separeret (S) Præst (P)	Stilling i Husstanden paa den faste Bopæl Der angives: Husfader, Husmoder, Barn, Slægtning o. l. Medhjælper, Pensionær, Logerende o. l.	Erhverv eller Livsstilling Det maa af den angivne Livsstilling kunne ses om den paagældende er Principal eller Medhjælper Forhenværende Næringsdrivende o. l. sættes „thv.“ foran tidligere Livsstilling.	Her anføres, i hvilken Kommunes Folke-register den midl. nærværende er optaget samt Personens Adresse Er vedk. ikke optaget i et Register, anføres Grunden her til (eventuelt, at vedk. er bosat i Udlandet, hvis Navn da anføres her.)	Anmærkinger
1	2	3	4	5	6	7	8	9	10	11	12

Tillægsskema I.

Herpaa opføres alle inden- og udenlandske Selskaber, Foreninger, Stiftelser og Institutioner, der har Lokale i Ejendommen. Endvidere opføres her de Personer (herunder ogsaa i Udlandet hjemmehørende.) der er Ejere eller Medejere af Ejendommen, eller som denne har Butik, Kontor, Værksted eller andet Forretningslokale, alt forsaavidt vedkommende Personer ikke bor i Aarhus Kommune.

Forhus, Sidehus o. s. v. Etage	Navn For Personer angives tillige Stand og Stilling. For Selskaber o. l. angives tillige Arten (Aktieselskab eller andet Selskab med begrænset Ansvar, Kommanditselskab, Andelselskab, Forbrugsforening, Forsikringsforening, Kreditforening, Hypotekforening, Sparekasse o. l.)	Telefon Nr.	Erhvervsvirksomheden Handels-, Fabriks-, Haandværks-, Bank-, Forsikringsvirksomhed osv. Læge, Sagfører, Entreprenør, Beværter eller Virksomhed med Befordring af Personer og Gods, Ejer eller Medejere af Ejendommen.	Bopæl eller Hjemsted For Indlandets Vedkommende opgives vedkommende Kommune og den nærmere Adresse i Kommunen. For Udlandets Vedkommende opgives vedkommende Land.	Her angives Navn og Bopæl paa udenbys og udenlandske Selskabers eller Personers herværende Repræsentant.

Tillægsskema II.

Herpaa opføres alle indenbys boende Personer, som driver Forretning, Agentur, Haandværk o. l. i Ejendommen.

Forhus, Sidehus osv. Etage	Firma Navn	Indehaverens Navn	Forretnings Branche	Telefon Nr.	Privat Bopæl

At samtlige Personer og Selskaber m. v., som har lejet Lejlighed eller Lokaler, bor eller driver Forretning i forannævnte Ejendom er optaget paa denne Liste, bevidnes.

Aarhus, den 22/10 1928.

Ejerenes Navn:



Ejerenes Bopæl:

Vaskeritov 3.



(Vesterbørn Torve 1)

Folketællings-Skema Nr. 104

for Befolkningen i ovennævnte Ejendom i
Aarhus Købstad

Regler

- 1) Dette Skema udfyldes eller besørges udfyldt af Ejeren, Viceværten eller andre Vedkommende, eller udfyldes ved Cirkulation blandt Ejendommens Beboere. — Paa Skemaet opføres de Familier og Personer, der findes i Huset, idet **Ordenen** er: Kælder, Stue o. s. v.
- 2) Hver Familie opføres for sig paa Skemaet, og saaledes at der lades en Linie Mellemrum aaben mellem hver Familie. **En Familie omfatter ogsaa Logerende, derimod ikke indlogerede Familier**, foran og efter hvilke en Linie lades aaben. Selvstændige Husstande paa 1 Person betragtes som „Familie“.
- 3) a) **Personer, der har fast Bopæl i Kommunen**, skal opføres paa Skemaets **Hovedliste** paa det Sted (Hus, Skib o. s. v.), hvor Bopælen er.
b) **Personer, der er midlertidigt fraværende** fra den faste Bopæl i Kommunen, opføres paa **Hovedlisten**, men der sættes i Rubrik 2 et **Frv.**, og i Rubrik 19 angives det Sted, hvor han midlertidigt opholder sig, eventuelt om han er paa Rejse.
c) **Personer, der som midlertidigt nærværende** opholdt sig i Husstanden, d. v. s. Personer, der ved Tællingen er fraværende fra deres faste Bopæl (den Kommune, i hvis Folkeregister de staar), samt Udlændinge paa Rejse, opføres paa **Tillægslisten paa Skemaets Bagside**.
- 4) I Henhold til Lov om Folkeregistre af 14. Marts 1924 er enhver Person pligtig til for sig og Medlemmerne af sin Husstand at meddele Oplysninger om: Fulde Navn, Køn, Stilling eller Erhverv, Bopæl, Fødselsaar, Fødselsdag og Fødested, Statsborgerforhold, ægteskabelig Stilling, Stilling i Husstanden m. v. (jfr. Lovens § 1). **Overtrædelser af Lovens Bestemmelser medfører Bødestraf** (Lovens § 12 jfr. § 8). De i Loven begærede Oplysninger gives ved Udfyldelse af Skemaet i Overensstemmelse med Rubrikkernes Overskrifter.
- 5) Inden- og udenlandske **Selskaber, Foreninger, Stiftelser, Institutioner** samt de **Personer** (ogsaa i Udlandet hjemmehørende), der helt eller delvis er Ejere eller Medejere af Ejendommen, eller som i denne har Forretningslokale, forsaavidt vedkommende Personer **ikke bor** i Aarhus Kommune, opføres paa **Tillægsskema I paa Skemaets Bagside**. Paa **Tillægsskema II** opføres alle indenbysboende Personer, der driver Forretning, Haandværk o. l. i Ejendommen.
- 6) **Fleere Skemaer** vil kunne faas udleverede paa **Skattekontoret, Mejlgade 4. 1. Sal**, saafremt der paa det tilsendte Skema ikke er tilstrækkelig Plads til alle Ejendommens Beboere.

Anmærkning. For Anstalter til offentlig Brug (Hospitaller, Forsørgelsesanstalter, Fængsler, Kaserne o. s. v.) samt Hoteller o. l. udfyldes Skemaerne af Bestyrerne efter samme Regler som for private Ejendomme. Bestyrerens eller Opsynspersonalets særlige Husholdninger skal opføres for sig.

Optælling.

Mandkon 20 21-14
Kvindekon 14
Ialt 34 Personer.

Husværten bedes drage Omsorg for, at nærværende

Liste udfyldes af Ejendommens Beboere saaledes,

at den kan være Værten i Hænde senest den 23.

Oktober, hvorefter den afhentes.

Midlertidigt nærværende, der har fast Bopæl andetsteds, opføres paa Skemaets Bagside.

TILLÆGSLISTE for de Personer, der er midlertidigt nærværende.

Etage	Personernes fulde Navn <small>Ved Børn, endnu uden Navn, sættes „Dreng“ eller „Pige“ (lovrigt som Hovedlistens Rubrik 2).</small>	Kønnet <small>Mand (M) Kvinde (K)</small>	Fødsels-dag	Fødsels-aar	Fødested <small>Der angives: København, Frederiksberg, Kobstadens eller Sognets og Amtets Navn For Personer født paa Færøerne eller Grønland skrives henholdsvis Færøerne og Grønland; for Personer født i Udlandet skrives vedkommende Lands Navn, f. Eks. Island, Sverige, Tyskland, Forenede Stater o. s. v.</small>	Statsborgerforhold <small>Personer, der har dansk Indfødsret, skriver: „dansk“; andre anfører her Navnet paa det Land, hvori de har Statsborgerret (Island, Sverige, Tyskland, Forenede Stater o. s. v.)</small>	Egteskabelig Stilling <small>Ugift (U) Gift (G) Ekskommuniceret (E) Separeret (S) Panslett (P)</small>	Stilling i Huset <small>Stillingen paa den faste Bopæl Der angives: Husfader, Husmoder, Barn, Slægtsning o. l. Medhjælper, Pensioner, Logerende o. l.</small>	Erhverv eller Livsstilling <small>Det maa af den angivne Livsstilling kunne ses om den paagældende er Principal eller Medhjælper Forhenværende Næringsdrivende o. l. sættes „f. h.“ foran tidligere Livsstilling.</small>	Her anføres, i hvilken Kommunes Folke-register den midl. nærværende er optaget samt Personens Adresse <small>Er vedk. ikke optaget i et Register, anføres Grunden hertil (eventuelt, at vedk. er bosat i Udlandet, hvis Navn da anføres her.)</small>	Anmærkninger
1	2	3	4	5	6	7	8	9	10	11	12

Herpaa opføres alle inden- og udenlandske Selskaber, Foreninger, Stiftelser og Institutioner, der har Lokale i Ejendommen. Endvidere opføres her de Personer (herunder ogsaa i Udlandet hjemmehørende.) der er Ejere eller Medejere af Ejendommen, eller som denne har Butik, Kontor, Værksted eller andet Forretningslokale, alt forsaavidt vedkommende Personer ikke bor i Aarhus Kommune.

Tillægsskema I.

Forhus, Sidehus o. s. v. Etage	Navn <small>For Personer angives tillige Stænd og Stilling. For Selskaber o. l. angives tillige Arten (Aktieselskab eller andet Selskab med begrænset Ansvar, Kommanditselskab, Andelselskab, Foreningsforening, Forsikringsforening, Kreditforening, Hypotekforening, Sparekasse o. l.)</small>	Telefon Nr.	Erhvervsvirksomheden <small>Handels-, Fabriks-, Haandværks-, Banks-, Forsikringsvirksomhed osv. Læge, Sagfører, Entreprenør, Beværter eller Virksomhed med Befordring af Personer og Gods, Ejer eller Medejer af Ejendommen.</small>	Bopæl eller Hjemsted <small>For Indlandets Vedkommende opgives vedkommende Kommune og den nærmere Adresse i Kommunen. For Udlandets Vedkommende opgives vedkommende Land.</small>	Her angives Navn og Bopæl paa udenbys og udenlandske Selskabers eller Personers herværende Repræsentant.

Tillægsskema II.

Herpaa opføres alle indenbys boende Personer, som driver Forretning, Agentur, Haandværk o. l. i Ejendommen.

Forhus, Sidehus osv. Etage	Firma Navn	Indehaverens Navn	Forretnings Branche	Telefon Nr.	Privat Bopæl
<i>1. etage</i>	<i>Innovation - Centralen</i>	<i>H. Rasmussen</i>	<i>Butik, Garager</i>	<i>65 95</i>	<i>Samme</i>

At samtlige Personer og Selskaber m. v., som har lejet Lejlighed eller Lokaler, bor eller driver Forretning i forannævnte Ejendom er optaget paa denne Liste, bevidnes.

Aarhus, den 22-10- 1928.

Ejerens Navn: _____

Ejerens Bopæl: Vesterbo Torv 3.

H. Rasmussen
 Ejerens eller Viceværts underskrift.

e.

Anmærk-
ninger

12

, eller som i
mmune.

Bopæl paa
te Selskabers
rværende
nt.

iste, bevidnes.

