Århus FT 1929
108

Erhvervsarkivet

04763 Folkeregistret

2464

1885 - 1953
Skattemandtalslister

1929
Ingerslevs Plads
m.m.

8024197411

Kommunal Folketælling Oktober 1929.

Gade: Ingerslevs Plads

Husnummer: 2

Folketællings-Skema Nr. 5424

for Befolkningen i ovennævnte Ejendom i

Aarhus Købstad

Regler

1) Dette Skema udfyldes eller besørges udfyldt af Ejeren, Viceværten eller andre Vedkommende, eller udfyldes ved Cirkulation blandt Ejendommens Beboere. — Paa Skemaet opføres de Familier og Personer, der findes i Huset, idet **Ordenen** er: Kælder, Stue o. s. v.

2) Hver Familie opføres for sig paa Skemaet, og saaledes at der lades en Linies Mellemrum aaben mellem hver Familie. **En Familie omfatter ogsaa Logerende, derimod ikke indlogerede Familier,** foran og efter hvilke en Linie lades aaben. Selvstændige Husstande paa 1 Person betragtes som „Familie".

3) a) **Personer, der har fast Bopæl i Kommunen,** skal opføres paa Skemaets **Hovedliste** paa det Sted (Hus, Skib o. s. v.), hvor Bopælen er.

b) **Personer, der er midlertidigt fraværende** fra den faste Bopæl i Kommunen, opføres paa **Hovedlisten**, men der sættes i Rubrik 2 et **Frv.**, og i Rubrik 19 angives det Sted, hvor han midlertidigt opholder sig, eventuelt om han er paa Rejse.

c) **Personer, der som midlertidigt nærværende** opholdt sig i Husstanden, d. v. s. Personer, der ved Tællingen er fraværende fra deres faste Bopæl (den Kommune, i hvis Folkeregister de staar), samt Udlændinge paa Rejse, opføres paa **Tillægslisten paa Skemaets Bagside.**

4) I Henhold til Lov om Folkeregistre af 14. Marts 1924 **er enhver Person pligtig** til for sig og Medlemmerne af sin Husstand at meddele Oplysninger om: Fulde Navn, Køn, Stilling eller Erhverv, Bopæl, Fødselsaar, Fødselsdag og Fødested, Statsborgerforhold, ægteskabelig Stilling, Stilling i Husstanden m. v. (jfr. Lovens § 1). **Overtrædelser af Lovens Bestemmelser medfører Bødestraf** (Lovens § 12 jfr. § 8).

De i Loven begærede Oplysninger gives ved Udfyldelse af Skemaet i Overensstemmelse med Rubrikkernes Overskrifter.

5) Inden- og udenlandske **Selskaber, Foreninger, Stiftelser, Institutioner** samt de **Personer** (ogsaa i Udlandet hjemmehørende), der helt eller delvis er Ejere eller Medejere af Ejendommen, eller som i denne har Forretningslokale, forsaavidt vedkommende Personer **ikke bor** i Aarhus Kommune, opføres paa **Tillægsskema I paa Skemaets Bagside.** Paa **Tillægsskema II** opføres alle indenbysboende Personer, der driver Forretning, Haandværk o. l. i Ejendommen.

6) **Flere Skemaer** vil kunne faas udleverede paa **Skattekontoret, Mejlgade 4, 1. Sal,** saafremt der paa det tilsendte Skema ikke er tilstrækkelig Plads til alle Ejendommens Beboere.

Anmærkning. For Anstalter til offentlig Brug (Hospitaler, Forsørgelsesanstalter, Fængsler, Kaserner o. s. v.) samt Hoteller o. l. udfyldes Skemaerne af Bestyrerne efter samme Regler som for private Ejendomme. Bestyrerens eller Opsynspersonalets særlige Husholdninger skal opføres for sig.

Optælling.	
Mænd: 9	*Kvinder:* 6

Husværten bedes drage Omsorg for, at nærværende Liste udfyldes af Ejendommens Beboere saaledes, at den kan være Værten i Hænde senest den 23. Oktober, hvorefter den afhentes.

Midlertidigt nærværende, **der har fast Bopæl andetsteds,** opføres paa Skemaets Bagside.

HOVEDLISTE 2

1) Forhus (Kælder, Stue osv.; for de andre Bygninger, Sidehus osv., følges den samme Orden) 2) Sidehus 3) Mellembygning 4) Bagbygning	Samtlige Personers fulde Navn. Ved Børn, endnu *uden Navn*, sættes „Dreng" eller „Pige". *Midlertidigt nærværende* Personer opføres ikke her, men paa Skemaets Bagside; derimod opføres *midlertidigt fraværende*. Efter disses Navne føjes „Frv.". Hver Familie opføres for sig med en Linies Mellemrum mellem de enkelte Familier. Samtlige Fornavne i rigtig Rækkefølge. Det almindeligt benyttede understreges.	Kønnet (M) Mandkøn (K) Kvindekøn	Fødselsdag	Fødselsaar	Fødested. Der angives: *København, Frederiksberg, Købstadens* eller *Sognets* og *Amtets Navn*. For Personer født paa Færoerne eller i Gronland skrives henholdsvis Færoerne og Gronland; for Personer født i Udlandet skrives vedkommende Lands Navn, f. Eks. Island, Sverige, Tyskland osv.	Statsborgerforhold. Personer, der har *dansk Indfødsret*, skriver: „dansk"; andre anfører her Navnet paa det Land, hvori de har Statsborgerret (Island, Sverige, Tyskland, Forenede Stater o. s. v.)	Ægteskabelig Stilling (G) Gift (U) Ugift (E) Enkemand eller Enke (S) Separeret (F) Fraskilt	Stilling i Familien. Husfader, Husmoder, Barn, Slægtning o. l. Husassistent, Tjenestekarl og Logerende. Hvor en Familie er indlogeret hos en anden Familie, angives dette særskilt ved Betegnelsen indlogeret Familie. For den indlogerede Families Vedkommende anføres dog dennes paa underviste Mand: Husfader, Husmoder osv.	Erhverv eller Livsstilling. Hvis nogen har flere Erhverv, anføres disse, Hovederhvervet først. Har *Husmoderen* eller *Børnene* særlige Erhverv, anføres disse. Man angiver udtrykkelig det Fag, han arbejder i, og Ens Stilling i Fag. Lever man hovedsagelig af Forsørgelse, privat Understøttelse, Aldersrente, Invaliderente, Fattighjælp, anføres dette, men tillige Erhvervet. Forhenværende Næringsdrivende sætter „fhv." foran tidligere Livsstilling.	Telefon Nr.	Her angives Arbejdsgiverens Navn for alle, der ikke driver selvstændigt Erhverv. Har Husmoderen særligt Erhverv, angives ogsaa Arbejdsgiveren for hende.	Helaarlig Husleje af Beboelseslejligheden	Hvis Flytning er sket i det sidste Aar, anføres her Bopæl 25. Oktober 1928. Ved Flytning udenbys fra angives Kobstadens Navn eller Landkommunens Navn og Postadresse. Saafremt Bopælen er den samme nu som 25. Oktober 1928, udfyldes Rubriken ikke	Hvis Tilflytning til Aarhus er sket siden 25. Oktbr. 1928 anføres her Datoen for Tilflytningen.	Hvor undervises de paa denne Liste opførte Børn mellem 6 og 14 Aar? Gaar de i en offentlig Skole, maa dennes Navn anføres. Gaar de i Privatskole, anføres Bestyrerens Navn. Hvis Børn over 7 Aar ikke søger Skole, maa Grunden hertil anføres.	Døvstum (D) Blind (B) d. v. s. fuldt berøvet Synet, eller som ikke kan vejledes sig paa tvungent Sted ved Synets Hjælp (B) Aandssvag (Æ, V, S, Sta Fadeiten eller den tilsigtede Barndom (A) Sindssyg (S)	Værnepligtsforhold (For Personer mellem 18 og 36 Aar) Er vedkommende kasseret eller har opnaaet Afskedspas, bemærkes dette her, men Rullebetegnelsen skal alligevel angives. Rullebetegnelse: Udskrivningskreds	Lægd	Bogstav	Nummer	Anmærkninger. Herunder anføres for de *midlertidigt fraværende* (de i Rubr. 2 med Frv. mærkede) deres midlertidige Opholdssted (nøjagtig Adresse). Endvidere andre Bemærkninger.
Slnr. Sal	Axel Bøtkl.	M	07/4 99	Aarhus	dansk	G	Husfader	Bagermester	Aa 7178	— " —	675 Kr	— " —	— " —	— " —	— " —	— " —	— " —	— " —	— " —	— " —	— " —	— " —	— " —	Ukjendt bygning
— " —	Nelly Bøtkl.	K	02/3 98	Hjørring	dansk	G	Husmoder			— " —	—	— " —	— " —	— " —	— " —	— " —	— " —	— " —	— " —	— " —	— " —	— " —	— " —	
2den Sal	Jens Johan Pedersen	M	8/9 72	Aarhus	dansk	G	Husfader	Lokomotivfører		D. S. S.	825 Kr													
	Kristine Marie Pedersen (nidsiges)	K	30/1 87	"	"	"	Husmoder																	
3die Sal	Jørgen Winther Bøtkl	M	28/6 76	Randers	"	G	Husfader	Murmester			800	—	—											
	Dagmar Bøtkl	K	28/7 77	Aarhus	"	G	Husmoder																	
	Victor Winther Bøtkl	M	18/5 13	"	"		Barn	Murlærling		Murm. Bøtkl.														
	Kaj Winther Bøtkl	M	20/7 16	"	"		"									Fjordsg. Skole								
4 Sal	Thorvald Peder Nielsen	M	3/3 96	Vivild	Dansk	G	Husfader	Fabriksarbejder		Aarhus Oliefabrik	600	Montanagade 68	✓					4	230	M	499.			
	Thyra Agathe Sigrid Nielsen	K	21/2 95	Odder	"	G	Husmoder																	
	Inger Margrethe Kirsten Nielsen	K	14/8 16	Aarhus	"		Barn									Borgerskolen Frederiksalle								
	Leo Verner Nielsen	M	18/11 22	"	"		"									Fjordsg. Skole								
	Knud Bjarne Nielsen	M	6/8 28	"	"		"																	
Slnr.	Karen Marie Sørensen	K	10/7 85	Odder	dansk	U	Medhjælper	Expedientinde		Bagermester Bøtkl	—	Ny Mejeivej 1	✓					4	230	R	615.			
"	Wiggo Akerlund	M	4/4 1911	Aarhus	"	"	"	Læring		"								4	230	L	344			
"	Henry Jørgensen	M	4/12 1914	Aarhus	"	"	"	Læring		hos Montanagade 68														

9/6

TILLÆGSLISTE for de Personer, der er midlertidigt nærværende.

Etage	Personernes fulde Navn Ved Børn, endnu *uden Navn*, sættes „Dreng" eller „Pige". (Iøvrigt som Hovedlistens Rubrik 2).	Kønnet Mandkøn (M) Kvindekøn (K)	Fødselsdag	Fødselsaar	Fødested Der angives: *Kobenhavn, Frederiksberg, Kobstadens* eller *Sognets* og *Amtets Navn* For Personer født paa Færøerne eller i Grønland skrives henholdsvis Færøerne og Grønland; for Personer født i Udlandet skrives vedkommende Lands Navn, f. Eks. Island, Sverige, Tyskland osv.	Statsborgerforhold Personer, der har *dansk Indfødsret*, skriver: „dansk"; andre anfører her Navnet paa det Land, hvori de har Statsborgerret (Island, Sverige, Tyskland, Forenede Stater o. s. v.)	Ægteskabelig Stilling Ugift (U) Gift (G) Enkemand eller Enke (E) Separeret (S) Fraskilt (F)	Stilling i Husstanden paa den faste Bopæl Der angives: Husfader, Husmoder, Barn, Slægtning o. l. Medhjælper, Pensionær, Logerende o. l.	Erhverv eller Livsstilling Det maa af den angivne Livsstilling kunne ses om den paagældende er Principal eller Medhjælper Forhenværende Næringsdrivende o. l. sætter „fhv." foran tidligere Livsstilling.	Her anføres, i hvilken Kommunens Folkeregister den midl. nærværende er optaget samt Personens Adresse Er vedk. ikke optaget i et Register, anføres Grunden hertil (eventuelt, at vedk. er bosat i Udlandet, hvis Navn da anføres her.)	Anmærkninger
1	2	3	4	5	6	7	8	9	10	11	12
Stue	~~Karen Sørensen~~	K.	6/1.	1905	Oder.	dansk	U.	~~Husfrøken~~	~~Expedient~~	Ingerslevsgade 2.	— " —
"	~~Viggo Akkerlund~~	M.	4/4.	1911	Aarhus	dansk	U.	~~Søn~~	~~Søn~~	do.	—
"	~~Ottoniel Jørgensen~~	M.	4/12	1908	Aarhus	dansk	U.	~~Søn~~	~~Søn~~	do.	—

Tillægsskema I.

Herpaa opføres alle **indea-** og **udenlandske Selskaber, Foreninger, Stiftelser og Institutioner,** der har Lokale i Ejendommen.
Endvidere opføres her de **Personer** (herunder ogsaa i *Udlandet* hjemmehørende,) der er Ejere eller Medejere af Ejendommen, eller som i denne har Butik, Kontor, Værksted eller andet Forretningslokale, alt *forsaavidt* vedkommende Personer *ikke* bor i Aarhus Kommune.

Forhus, Sidehus o. s. v. Etage	Navn For Personer angives tillige Stand og Stilling. For Selskaber o. l. angives tillige Arten (Aktieselskab eller andet Selskab med begrænset Ansvar, Kommanditselskab, Andelsselskab, Forbrugsforening, Forsikringsforening, Kreditforening, Hypotekforening, Sparekasse o. l.)	Telefon Nr.	Erhvervsvirksomheden Handels-, Fabriks-, Haandværks-, Bank-, Forsikringsvirksomhed osv. Læge, Sagfører, Entreprenør, Beværter eller Virksomhed med Befordring af Personer og Gods, Ejer eller Medejer af Ejendommen.	Bopæl eller Hjemsted For Indlandets Vedkommende opgives **vedkommende Kommune** og den nærmere Adresse i Kommunen. For Udlandets Vedkommende opgives **vedkommende Land.**	Her angives Navn og Bopæl paa udenbys og udenlandske Selskabers eller Personers herværende Repræsentant.
	Antonius Buhl	Vendlavn 20	Medejer	Kirkegaard, Vendelavn pr. Horsens	

Tillægsskema II.

Herpaa opføres alle **indenbys boende Personer,** som driver Forretning, Agentur, Haandværk, o. l. i Ejendommen.

Forhus Sidehus osv Etage	Firma Navn	Indehaverens Navn	Forretnings Branche	Telefon Nr.	Privat Bopæl
Stue	Axel Buhl	Axel Buhl	Bager.	1178.	Ingerslev. Gade 2.
3 dj.	Mørmi F. W. Buhl.	F. W. Buhl	Mørmester	3811.	"

At samtlige Personer og Selskaber m. v., som har lejet Lejlighed eller Lokaler, bor eller driver Forretning i forannævnte Ejendom er optaget paa denne Liste, bevidnes.

Aarhus, den 21. Oktober 1929.

Ejerens Navne J. P. N. Sig
Antonius Buhl

Ejerens Bopæl: Oda Lehmannsalle 6, Aarhus.
Endelave pr. Horsens

J. P. N. Sig
Ejerens eller Viceværtens **Underskrift.**

AARHUS BOGTRYK, AARHUS

Kommunal Folketælling Oktober 1929.

Gade: Ingerslevs Plads

Husnummer: 4

~~(Amtsgade 57)~~

a

Folketællings-Skema Nr. 5425

for Befolkningen i ovennævnte Ejendom i

Aarhus Købstad

Regler

1) Dette Skema udfyldes eller besørges udfyldt af Ejeren, Viceværten eller andre Vedkommende, eller udfyldes ved Cirkulation blandt Ejendommens Beboere. — Paa Skemaet opføres de Familier og Personer, der findes i Huset, idet **Ordenen** er: Kælder, Stue o. s. v.

2) Hver Familie opføres for sig paa Skemaet, og saaledes at der lades en Linies Mellemrum aaben mellem hver Familie. **En Familie omfatter ogsaa Logerende, derimod ikke indlogerede Familier,** foran og efter hvilke en Linie lades aaben. Selvstændige Husstande paa 1 Person betragtes som „Familie".

3) a) **Personer, der har fast Bopæl i Kommunen,** skal opføres paa Skemaets **Hovedliste** paa det Sted (Hus, Skib o. s. v.), hvor Bopælen er.

b) **Personer, der er midlertidigt fraværende** fra den faste Bopæl i Kommunen, opføres paa **Hovedlisten**, men der sættes i Rubrik 2 et **Frv.,** og i Rubrik 19 angives det Sted, hvor han midlertidigt opholder sig, eventuelt om han er paa Rejse.

c) **Personer, der som midlertidigt nærværende** opholdt sig i Husstanden, d. v. s. Personer, der ved Tællingen er fraværende fra deres faste Bopæl (den Kommune, i hvis Folkeregister de staar), samt Udlændinge paa Rejse, opføres paa **Tillægslisten paa Skemaets Bagside.**

4) I Henhold til Lov om Folkeregistre af 14. Marts 1924 **er enhver Person pligtig** til for sig og Medlemmerne af sin Husstand at meddele Oplysninger om: Fulde Navn, Køn, Stilling eller Erhverv, Bopæl, Fødselsaar, Fødselsdag og Fødested, Statsborgerforhold, ægteskabelig Stilling, Stilling i Husstanden m. v. (jfr. Lovens § 1). **Overtrædelser af Lovens Bestemmelser medfører Bødestraf** (Lovens § 12 jfr. § 8).

De i Loven begærede Oplysninger gives ved Udfyldelse af Skemaet i Overensstemmelse med Rubrikkernes Overskrifter.

5) Inden- og udenlandske **Selskaber, Foreninger, Stiftelser, Institutioner** samt de **Personer** (ogsaa i Udlandet hjemmehørende), der helt eller delvis er Ejere eller Medejere af Ejendommen, eller som i denne har Forretningslokale, forsaavidt vedkommende Personer **ikke bor** i Aarhus Kommune, opføres paa **Tillægsskema I paa Skemaets Bagside.** Paa **Tillægsskema II** opføres alle indenbysboende Personer, der driver Forretning, Haandværk o. l. i Ejendommen.

6) **Flere Skemaer** vil kunne faas udleverede paa **Skattekontoret, Mejlgade 4, 1. Sal,** saafremt der paa det tilsendte Skema ikke er tilstrækkelig Plads til alle Ejendommens Beboere.

Anmærkning. For Anstalter til offentlig Brug (Hospitaler, Forsørgelsesanstalter, Fængsler, Kaserner o. s. v.) samt Hoteller o. l. udfyldes Skemaerne af Bestyrerne efter samme Regler som for private Ejendomme. Bestyrerens eller Opsynspersonalets særlige Husholdninger skal opføres for sig.

Optælling.	
Mænd:	*Kvinder:*
9	13
18	22

Husværten bedes drage Omsorg for, at nærværende Liste udfyldes af Ejendommens Beboere saaledes, at den kan være Værten i Hænde senest den 23. Oktober, hvorefter den afhentes.

Midlertidigt nærværende, **der har fast Bopæl andetsteds,** opføres paa Skemaets Bagside.

HOVEDLISTE

4

1) Forhus (Kælder, Stue osv.; for de andre Bygninger, Sidehus osv., følges den samme Orden) 2) Sidehus 3) Mellembygning 4) Bagbygning	Samtlige Personers fulde Navn. Ved Børn, endnu *uden Navn*, sættes „Dreng“ eller „Pige“. *Midlertidigt nærværende* Personer opføres ikke her, men paa Skemaets Bagside; derimod opføres *midlertidigt fraværende*. Efter disses Navne føjes „Frv.“. Hver Familie opføres for sig med en Linies Mellemrum mellem de enkelte Familier. Samtlige Fornavne i rigtig Rækkefølge. Det almindeligt benyttede understreges.	Kønnet (Mandkøn (M) Kvindekøn (K))	Fødselsdag	Fødselsaar	Fødested. Der angives: *Kobenhavn, Frederiksberg, Kobstadens* eller *Sognets* og *Amtets Navn*. For Personer født paa Færoerne eller i Grønland skrives henholdsvis Færøerne og Grønland; for Personer født i Udlandet skrives vedkommende Lands Navn, f. Eks. Island, Sverige, Tyskland, Forenede Stater o. s. v.)	Statsborgerforhold. Personer, der har *dansk Indfødsret*, skriver: „dansk“; andre anfører her Navnet paa det Land, hvori de har Statsborgerret (Island, Sverige, Tyskland, Forenede Stater o. s. v.)	Ægteskabelig Stilling (Ugift (U) Gift (G) Enkemand eller Enke (E) Separeret (S) Fraskilt (F))	Stilling i Familien. Husfader, Husmoder, Barn, Slægtning o. l. Husassistent, Tjenestekarl og Logerende. Hvor en Familie er indlogeret hos en anden Familie, angives dette samtlige ved Betegnelsen «indlogeret» Familie. For den indlogerede Families Vedkommende anføres dog foruden paa underanførte Maade: Husfader, Husmoder osv.	Erhverv eller Livsstilling. Hvis nogen har flere Erhverv, anføres disse, Hovederhvervet først. Har *Husmoderen* eller *Børnene* særligt Erhverv, anføres disse. Man angiver udtrykkelig det Fag, han arbejder i, og Ens Stilling i Fag. Lever man hovedsagelig af Formue, privat Understøttelse, Aldersrente, Invaliderente, Fattighjælp, anføres dette, men tillige Erhvervet. Forhenværende Næringsdrivende s. s. sætter „fhv.“ foran tidligere Livsstilling	Telefon Nr.	Her angives Arbejdsgiverens Navn for alle, der ikke driver selvstændigt Erhverv. Har Husmoderen særligt Erhverv, angives ogsaa Arbejdsgiveren for hende.	Helaarlig Husleje af Beboelseslejligheden	Hvis Flytning er sket i det sidste Aar, anføres her Bopæl 25. Oktober 1928. Ved Flytning udenbys fra angives Kobstadens Navn eller Landkommunens Navn og Postadresse. Saafremt Bopælen er den samme nu som 25. Oktober 1928, udfyldes Rubriken ikke	Hvis Tilflytning til Aarhus er sket siden 25. Oktbr. 1928 anføres her Datoen for Tilflytningen.	Hvor undervises de paa denne Liste opførte Børn mellem 6 og 14 Aar? Gaar de i en offentlig Skole, maa dennes Navn anføres. Gaar de i Privatskole, anføres Bestyrerens Navn. Hvis Børn over 7 Aar ikke søger Skole, maa Grunden hertil anføres.	Døvstum (D) Blind (B) d. v. s. totalt berøvet Synet eller saa lidt kan vejledes paa Grund med Hjælp af Synets Hjælp (B) Aandssvag (A) d. v. s. fra Fødselen eller den tidligste Barndom (A) Sindssyg (S)	Værnepligtsforhold (For Personer mellem 18 og 36 Aar) Er vedkommende kasseret eller har er-holdt Afskedspas, bemærkes dette her, men Rullebetegnelsen skal alligevel angives. Rullebetegnelse: Udskrivningskreds	Lægd	Bogstav	Nummer	Anmærkninger. Herunder anføres for de *midlertidigt fraværende* (de i Rubr. 2 med Frv. mærkede) deres midlertidige Opholdssted (nøjagtig Adresse). Endvidere andre Bemærkninger.
Stuen	Hans Chr. Jørgen Poulsen	M.	15/2	1883	St. Rudt. Tikebø	dansk	G.	Husfader	Trikf. og Blomsterhdl.	5328		700											
	Jenny Kirstine Marie Poulsen	K.	17/1	1899	Gading, Aalborg Amt	"	"	Husmoder															
	Søren Christian Poulsen	M.	10/1	1918	Ingstrup, "	"	U.	Søn							Grønlandsskole								
1. Sal	Aggebo, Anker Jens	M	7/2	1894	København	Dansk	G	Husfader	Læge	1760		3300			~~Grønlandsskole~~								
	Aggebo, Esther	K	17/10	1892	Ulborg	"	G.	Husmoder															
	Aggebo, Agnes	K	14/9	1921	Sæby	"	U	Datter							Jernbanedrengeskole		1	5	K.	209			
	Aggebo, Kirsten	K	9/10	1924	do.	"	U	"															
	Aggebo, Jens	M	28/9	1926	do.	"	U	Søn															
	Aggebo, Søren Anker	M.	26/10	1928	do.	"	U	"															
	Petersen, Jenny	K.	3/7	1897		"	U	Husjess.						Nørrebrandsg. 8	"								
	Nielsen, Ellen Juliane	K.	13/7	1908	Tranemoller	"	U.	"															
2. Sal	Martin Langhung Paulsen	M	1/3	1877	Viring, Ringkøbing Amt	dansk	G.	Husfader	Handmand	2892		1200											
	Anna Lenca Paulsen „Frv.“	K	11/1	1897	Aarhus	"	G	Husmoder															
	Ragnald Fulsang Paulsen	M	6/1	1907	"	"	U	Søn	Tømrerlærling		Falmer Hansen			~~Gl. Kongevejsgade 2~~	1/5 29		4	230	G	164		Jydske Cargl	
	Hansine Mikkelsen	K	14/4	1908	Ferd. Sogn	"	U	Husassistent															
3. Sal	Hans Petersen	M	13/2	1884	Odder	"	G	Husfader	Lærer			1200											
	Karen Mørck Petersen	K	14/8	1884	Skodsborg	"	G	Husmoder															
	Ane Mørck Petersen	K	7/11	1911	Aarhus	"	U	Datter															
	Anna Østergaard	K	25/7	1908	Viborg	"	U	Husassistent															
4. Sal	Johan Heinrich David Hoch	M.	12/4	1868	Rundbjerg, Aalborg	"	G.	Husfader	Cafeteieren			1000.											
	Anna Marie Hoch	K	22/4	1900	Odder	"	G.	Husmoder															
	Ellen Johanne Hoch	K.	24/6	1925	Aarhus	"	U.	Datter															
IV	Alma Erika Eriksen	K	12/8	974	Elder	"	U.	Husbest.						Frederiksberg 148	✓								

$\frac{9}{14} + \frac{9}{8} = \frac{18}{27}$

TILLÆGSLISTE for de Personer, der er midlertidigt nærværende.

Etage	Personernes fulde Navn Ved Børn, endnu *uden Navn*, sættes „Dreng" eller „Pige". (øvrigt som Hovedlistens Rubrik 2).	Kønnet Mandkøn (M) Kvindekøn (K)	Fødselsdag	Fødselsaar	Fødested Der angives: *Kobenhavn, Frederiksberg, Kobstadens* eller *Sognets* og *Amtets Navn* For Personer født paa Færoerne eller i Grønland skrives henholdsvis Færoerne og Grønland; for Personer født i Udlandet skrives vedkommende Lands Navn, f. Eks. Island, Sverige, Tyskland osv.	Statsborgerforhold Personer, der har *dansk Indfødsret*, skriver: „dansk"; andre anfører her Navnet paa det Land, hvori de har Statsborgerret (Island, Sverige, Tyskland, Forenede Stater o. s. v.)	Ægteskabelig Stilling Ugift (U) Gift (G) Enkemand eller Enke (E) Separeret (S) Fraskilt (F)	Stilling i Husstanden paa den faste Bopæl Der angives: Husfader, Husmoder, Børn, Slægtning o. l. Medhjælper, Pensionær, Logerende o. l.	Erhverv eller Livsstilling Det maa af den angivne Livsstilling kunne ses om den paagældende er Principal eller Medhjælper Forhenværende Næringsdrivende o. l. sætter „fhv." foran tidligere Livsstilling.	Her anføres, i hvilken Kommunens Folkeregister den midl. nærværende er optaget samt Personens Adresse Er vedk. ikke optaget i et Register, anføres Grunden hertil (eventuelt, at vedk. er bosat i Udlandet, hvis Navn da anføres her.)	Anmærkninger
1	2	3	4	5	6	7	8	9	10	11	12
4.	Alma Erika Eriksen	K	13/8	1896	Odder	dansk	U.	Husbestyrerinde		Aarhus	Fra 1/11 ab Kommune Adresse Frederiksgade 110, 1 sal
								Overfø til Husf.			

Tillægsskema I.

Herpaa opføres alle **indea-** og **udenlandske Selskaber, Foreninger, Stiftelser og Institutioner,** der har Lokale i Ejendommen.
Endvidere opføres her de **Personer** (herunder ogsaa i *Udlandet* hjemmehørende,) der er Ejere eller Medejere af Ejendommen, eller som i denne har Butik, Kontor, Værksted eller andet Forretningslokale, alt *forsaavidt* vedkommende Personer *ikke* bor i Aarhus Kommune.

Forhus, Sidehus o. s. v. Etage	Navn For Personer angives tillige Stand og Stilling. For Selskaber o. l. angives tillige Arten (Aktieselskab eller andet Selskab med begrænset Ansvar, Kommanditselskab, Andelsselskab, Forbrugsforening, Forsikringsforening, Kreditforening, Hypotekforening, Sparekasse o. l.)	Telefon Nr.	Erhvervsvirksomheden Handels-, Fabriks-, Haandværks-, Bank-, Forsikringsvirksomhed osv. Læge, Sagfører, Entreprenør, Beværter eller Virksomhed med Befordring af Personer og Gods, Ejer eller Medejer af Ejendommen.	Bopæl eller Hjemsted For Indlandets Vedkommende opgives **vedkommende Kommune** og den nærmere Adresse i Kommunen. For Udlandets Vedkommende opgives **vedkommende Land.**	Her angives Navn og Bopæl paa udenbys og udenlandske Selskabers eller Personers herværende Repræsentant.

Tillægsskema II.

Herpaa opføres alle **indenbys boende Personer,** som driver Forretning, Agentur, Haandværk, o. l. i Ejendommen.

Forhus Sidehus osv Etage	Firma Navn	Indehaverens Navn	Forretnings Branche	Telefon Nr.	Privat Bopæl
Kælder	Chr. Poulsen.	H. Chr. J. Poulsen	Frisør og Blomsterforretning	5328	Samme Sted

At samtlige Personer og Selskaber m. v., som har lejet Lejlighed eller Lokaler, bor eller driver Forretning i forannævnte Ejendom er optaget paa denne Liste, bevidnes.

Aarhus, den 22-10 1929.

Ejerens Navn: „Bikuben" Aarhus Ejerens Bopæl:

Chr Poulsen Vicevært
Ejerens eller Viceværtens **Underskrift.**

MARIUS GERTSEN, AARHUS

Kommunal Folketælling Oktober 1929.

Gade: Ingerslevsgade 4

Husnummer: 4

B

Folketællings-Skema Nr. 5425

for Befolkningen i ovennævnte Ejendom i

Aarhus Købstad

Regler

1) Dette Skema udfyldes eller besørges udfyldt af Ejeren, Viceværten eller andre Vedkommende, eller udfyldes ved Cirkulation blandt Ejendommens Beboere. — Paa Skemaet opføres de Familier og Personer, der findes i Huset, idet **Ordenen** er: Kælder, Stue o. s. v.

2) Hver Familie opføres for sig paa Skemaet, og saaledes at der lades en Linies Mellemrum aaben mellem hver Familie. **En Familie omfatter ogsaa Logerende, derimod ikke indlogerede Familier,** foran og efter hvilke en Linie lades aaben. Selvstændige Husstande paa 1 Person betragtes som „Familie".

3) a) **Personer, der har fast Bopæl i Kommunen,** skal opføres paa Skemaets **Hovedliste** paa det Sted (Hus, Skib o. s. v.), hvor Bopælen er.

b) **Personer, der er midlertidigt fraværende** fra den faste Bopæl i Kommunen, opføres paa **Hovedlisten**, men der sættes i Rubrik 2 et **Frv.,** og i Rubrik 19 angives det Sted, hvor han midlertidigt opholder sig, eventuelt om han er paa Rejse.

c) **Personer, der som midlertidigt nærværende** opholdt sig i Husstanden, d. v. s. Personer, der ved Tællingen er fraværende fra deres faste Bopæl (den Kommune, i hvis Folkeregister de staar), samt Udlændinge paa Rejse, opføres paa **Tillægslisten paa Skemaets Bagside.**

4) I Henhold til Lov om Folkeregistre af 14. Marts 1924 **er enhver Person pligtig** til for sig og Medlemmerne af sin Husstand at meddele Oplysninger om: Fulde Navn, Køn, Stilling eller Erhverv, Bopæl, Fødselsaar, Fødselsdag og Fødested, Statsborgerforhold, ægteskabelig Stilling, Stilling i Husstanden m. v. (jfr. Lovens § 1). **Overtrædelser af Lovens Bestemmelser medfører Bødestraf** (Lovens § 12 jfr. § 8).

De i Loven begærede Oplysninger gives ved Udfyldelse af Skemaet i Overensstemmelse med Rubrikkernes Overskrifter.

5) Inden- og udenlandske **Selskaber, Foreninger, Stiftelser, Institutioner** samt de **Personer** (ogsaa i Udlandet hjemmehørende), der helt eller delvis er Ejere eller Medejere af Ejendommen, eller som i denne har Forretningslokale, forsaavidt vedkommende Personer **ikke bor** i Aarhus Kommune, opføres paa **Tillægsskema I paa Skemaets Bagside.** Paa **Tillægsskema II** opføres alle indenbysboende Personer, der driver Forretning, Haandværk o. l. i Ejendommen.

6) **Flere Skemaer** vil kunne faas udleverede paa **Skattekontoret, Mejlgade 4, 1. Sal,** saafremt der paa det tilsendte Skema ikke er tilstrækkelig Plads til alle Ejendommens Beboere.

Anmærkning. For Anstalter til offentlig Brug (Hospitaler, Forsørgelsesanstalter, Fængsler, Kaserner o. s. v.) samt Hoteller o. l. udfyldes Skemaerne af Bestyrerne efter samme Regler som for private Ejendomme. Bestyrerens eller Opsynspersonalets særlige Husholdninger skal opføres for sig.

Optælling.	
Mænd: 9	*Kvinder:* 7

Husværten bedes drage Omsorg for, at nærværende Liste udfyldes af Ejendommens Beboere saaledes, at den kan være Værten i Hænde senest den 23. Oktober, hvorefter den afhentes.

Midlertidigt nærværende, **der har fast Bopæl andetsteds,** opføres paa Skemaets Bagside.

HOVEDLISTE 4

1) Forhus (Kælder, Stue osv.; for de andre Bygninger, Sidehus osv., følges den samme Orden) 2) Sidehus 3) Mellembygning 4) Bagbygning	Samtlige Personers fulde Navn. Ved Børn, endnu *uden Navn*, sættes „Dreng" eller „Pige". *Midlertidigt nærværende* Personer opføres ikke her, men paa Skemaets Bagside; derimod opføres *midlertidigt fraværende*. Efter disses Navne føjes „Frv.". Hver Familie opføres for sig med en Linies Mellemrum mellem de enkelte Familier. Samtlige Fornavne i rigtig Rækkefølge. Det almindeligt benyttede understreges.	Kønnet (Mand.kon (M) Kvindekøn (K))	Fødselsdag	Fødselsaar	Fødested. Der angives: *Kobenhavn, Frederiksberg, Kobstadens* eller *Sognets* og *Amtets Navn*. For Personer født paa Færoerne eller i Gronland skrives henholdsvis Færoerne og Gronland; for Personer født i Udlandet skrives vedkommende Lands Navn, f. Eks. Island, Sverige, Tyskland, Forenede Stater osv.	Statsborgerforhold. Personer, der har *dansk Indfødsret*, skriver: „dansk"; andre anfører her Navnet paa det Land, hvori de har Statsborgerret (Island, Sverige, Tyskland, Forenede Stater o. s. v.)	Ægteskabelig Stilling (Ugift (U), Gift (G), Enkemand eller Enke (E), Separeret (S), Fraskilt (F))	Stilling i Familien. Husfader, Husmoder, Barn, Slægtning o. l. Husassistent, Tjenestekarl og Logerende. Hvor en Familie er indlogeret hos en anden Familie, angives dette samt(i) ved Betegnelsen «indlogeret Familie». For den indlogerede Families Vedkommende anføres dog dennes paa nærmeste Maade: Husfader, Husmoder osv.	Erhverv eller Livsstilling. Hvis nogen har flere Erhverv, anføres disse, Hovederhvervet først. Har *Husmoderen* eller *Børnene* særlige Erhverv, anføres disse. Man angiver udtrykkelig det Fag, man arbejder i, og Ens Stilling i Faget. Lever man hovedsagelig af Formue, privat Understøttelse, Aldersrente, Invaliderente, Fattighjælp, anføres dette, men tillige Erhvervet. Forhenværende Næringsdrivende sætter „fhv." foran tidligere Livsstilling.	Telefon Nr.	Her angives Arbejdsgiverens Navn for alle, der ikke driver selvstændigt Erhverv. Har Husmoderen særligt Erhverv, angives ogsaa Arbejdsgiveren for hende.	Helaarlig Husleje af Beboelseslejligheden	Hvis Flytning er sket i det sidste Aar, anføres her Bopæl 25. Oktober 1928. Ved Flytning udenbys fra angives Kobstadens Navn eller Landkommunens Navn og Postadresse. Saafremt Bopælen er den samme su som 25. Oktober 1928, udfyldes Rubriken ikke	Hvis Tilflytning til Aarhus er sket siden 25. Oktbr. 1928 anføres her Datoen for Tilflytningen.	Hvor undervises de paa denne Liste opførte Børn mellem 6 og 14 Aar? Gaar de i en offentlig Skole, maa dennes Navn anføres. Gaar de i Privatskole, anføres Bestyrerens Navn. Hvis Børn over 7 Aar ikke søger Skole, maa Grunden hertil anføres.	Døvstum (D) Blind (B) d. v. s. totalt berøvet Synet, eller som ikke kan rejde sig paa egen Hand ved Synets Hjælp (B) Aandssvag (A) d. v. s. fra Fødselen eller den tidligste Barndom (A) Sindssyg (S)	Værnepligtsforhold (For Personer mellem 18 og 30 Aar) Er vedkommende kasseret eller har en-beholdt Afskedspas, bemærkes dette her, men Rullebetegnelsen skal alligevel angives. Rullebetegnelse: Udskrivningskreds	Lægd	Bogstav	Nummer	Anmærkninger. Herunder anføres for de *midlertidigt fraværende* (de i Rubr. 2 med Frv. mærkede) deres midlertidige Opholdssted (nøjagtig Adresse). Endvidere andre Bemærkninger.
Stuen	Ankerstjerne Martin Fallesen	M.	24/10	1868	Viborg	dansk	G.	Husfader	Direktørenkeden	9758			1200										Frederiksberggade 34 Østerbro
	Lorentze Katrine Fallesen	K.	23/9	1880	Boeslunde pr. Slagelse	"	"	Husmoder															
	Edith Fallesen (Frv.)	K.	13/9	1914	Aarhus	"	Ug	Datter															
	Christian Fallesen	M.	24/2	1916	"	"	"	Søn						Marselisborg Skole									
	Helge Fallesen	M.	1/7	1918	"	"	"	"						"									
	Christian Loehr	M	26/2	1910	Fredericia	"	"	Logerende	stud. merc.			København	Aug 25 1929					Kasseret	1	1	9	43222	
2. Sal tv.	Anna Marie Christensen	K.	23/3	1889	Aarhus	"	Ug	Husmoder	Massøse	2489			1300										
	Knud Bernhard Christensen	M.	24/12	1899	"	"	"	Søgning	Fiskeforretninger			Tøjhuset 16	✓					Kasseret					
	Morten Marius Christensen	M.	20/6	1909	Nørlev	"	"	Logerende	Handelsskoleelev			Nørlev pr. Faaborg	1 May 1929						4	537			
	Gudrun Emilie Christensen	K.	30/9	1908	Aarhus	"	"	Husassistent				Kongevang	1 May 1929										
3. Sal tv.	Thorvald Andreasen	M	9/8	1893	Ringkøbing	"	G	Husfader	Trafikassistent	2314	Statsbanerne.		1260						4	230	Q	603	
	Ellen Ingeborg Andreasen	K	20/9	1894	Haldum	"	"	Husmoder															
	Jb Andreasen	M	9/3	1927	Aarhus	"	U	Søn															
	Johanne Caroline Mortensen	K	4/4	1904	"	"	"	Ung Pige.				~~Søn, Aarh~~	Fjerregade 4. 7/12 1928										
4. Sal tv.	Daniel Peter Simonsen	M.	5/5	81	Hinlev.	"	G	Husfader.	Tømrermester	3340			1300										
	Charlotte Magdalene Simonsen	K.	1/5	86	Aarhus	"	"	Husmoder.															
~~7~~	Svendsen Gina Kirstine	K	16/1	09	Aar. Pangklinge a. damp.	"			Ansat		indføl 16/12 29 – 24/11 29 Stemmy pr. Skeen												

9/8 prøvet

TILLÆGSLISTE for de Personer, der er midlertidigt nærværende.

Etage	Personernes fulde Navn Ved Børn, endnu *uden Navn*, sættes „Dreng" eller „Pige". (iøvrigt som Hovedlistens Rubrik 2).	Kønnet Mandkøn (M) Kvindekøn (K)	Fødsels-dag	Fødsels-aar	Fødested Der angives: *København, Frederiksberg, Kobstadens* eller *Sognets* og *Amtets Navn* For Personer født paa Færøerne eller i Grønland skrives henholdsvis Færøerne og Grønland; for Personer født i Udlandet skrives vedkommende Lands Navn, f. Eks. Island, Sverige, Tyskland osv.	Statsborgerforhold Personer, der har *dansk Indfødsret*, skriver: „dansk"; andre anfører her Navnet paa det Land, hvori de har Statsborgerret (Island, Sverige, Tyskland, Forenede Stater o. s. v.)	Ægteskabelig Stilling Ugift (U) Gift (G) Enkemand eller Enke (E) Separeret (S) Fraskilt (F)	Stilling i Husstanden paa den faste Bopæl Der angives: Husfader, Husmoder, Barn, Slægtning o. l. Medhjælper, Pensionær, Logerende o. l.	Erhverv eller Livsstilling Det maa af den angivne Livsstilling kunne ses om den paagældende er Principal eller Medhjælper Forhenværende Næringsdrivende o. l. sætter „fhv." foran tidligere Livsstilling.	Her anføres, i hvilken Kommunens Folkeregister den midl. nærværende er optaget samt Personens Adresse Er vedk. ikke optaget i et Register, anføres Grunden hertil (eventuelt, at vedk. er bosat i Udlandet, hvis Navn da anføres her.)	Anmærkninger
1	2	3	4	5	6	7	8	9	10	11	12

Tillægsskema I.

Herpaa opføres alle **inden-** og **udenlandske Selskaber, Foreninger, Stiftelser og Institutioner,** der har Lokale i Ejendommen.
Endvidere opføres her de **Personer** (herunder ogsaa i *Udlandet* hjemmehørende,) der er Ejere eller Medejere af Ejendommen, eller som i denne har Butik, Kontor, Værksted eller andet Forretningslokale, alt *forsaavidt* vedkommende Personer *ikke* bor i Aarhus Kommune.

Forhus, Sidehus o. s. v. Etage	Navn For Personer angives tillige Stand og Stilling. For Selskaber o. l. angives tillige Arten (Aktieselskab eller andet Selskab med begrænset Ansvar, Kommanditselskab, Andelsselskab, Forbrugsforening, Forsikringsforening, Kreditforening, Hypotekforening, Sparekasse o. l.)	Telefon Nr.	Erhvervsvirksomheden Handels-, Fabriks-, Haandværks-, Bank-, Forsikringsvirksomhed osv. Læge, Sagfører, Entreprenør, Beværter eller Virksomhed med Befordring af Personer og Gods, Ejer eller Medejer af Ejendommen.	Bopæl eller Hjemsted For Indlandets Vedkommende opgives **vedkommende Kommune** og den nærmere Adresse i Kommunen. For Udlandets Vedkommende opgives **vedkommende Land.**	Her angives Navn og Bopæl paa udenbys og udenlandske Selskabers eller Personers herværende Repræsentant.

Tillægsskema II.

Herpaa opføres alle **indenbys boende Personer,** som driver Forretning, Agentur, Haandværk, o. l. i Ejendommen.

Forhus Sidehus osv Etage	Firma Navn	Indehaverens Navn	Forretnings Branche	Telefon Nr.	Privat Bopæl

At samtlige Personer og Selskaber m. v., som har lejet Lejlighed eller Lokaler, bor eller driver Forretning i forannævnte Ejendom er optaget paa denne Liste, bevidnes.

Aarhus, den 22-10 1929.

Ejerens Navn: „Bikuben" Aarhus Ejerens Bopæl:

Chr Poulsen Vicevært
Ejerens eller Viceværtens **Underskrift.**

BARLUS GRAFTEGN. AARHUS

Kommunal Folketælling Oktober 1929.

Gade: Ingerslevs Plads

Husnummer: 1 a

Folketællings-Skema Nr. 5426

for Befolkningen i ovennævnte Ejendom i

Aarhus Købstad

Regler

1) Dette Skema udfyldes eller besørges udfyldt af Ejeren, Viceværten eller andre Vedkommende, eller udfyldes ved Cirkulation blandt Ejendommens Beboere. — Paa Skemaet opføres de Familier og Personer, der findes i Huset, idet **Ordenen** er: Kælder, Stue o. s. v.

2) Hver Familie opføres for sig paa Skemaet, og saaledes at der lades en Linies Mellemrum aaben mellem hver Familie. **En Familie omfatter ogsaa Logerende, derimod ikke indlogerede Familier,** foran og efter hvilke en Linie lades aaben. Selvstændige Husstande paa 1 Person betragtes som „Familie".

3) a) **Personer, der har fast Bopæl i Kommunen,** skal opføres paa Skemaets **Hovedliste** paa det Sted (Hus, Skib o. s. v.), hvor Bopælen er.

b) **Personer, der er midlertidigt fraværende** fra den faste Bopæl i Kommunen, opføres paa **Hovedlisten**, men der sættes i Rubrik 2 et **Frv.,** og i Rubrik 19 angives det Sted, hvor han midlertidigt opholder sig, eventuelt om han er paa Rejse.

c) **Personer, der som midlertidigt nærværende** opholdt sig i Husstanden, d. v. s. Personer, der ved Tællingen er fraværende fra deres faste Bopæl (den Kommune, i hvis Folkeregister de staar), samt Udlændinge paa Rejse, opføres paa **Tillægslisten paa Skemaets Bagside.**

4) I Henhold til Lov om Folkeregistre af 14. Marts 1924 **er enhver Person pligtig** til for sig og Medlemmerne af sin Husstand at meddele Oplysninger om: Fulde Navn, Køn, Stilling eller Erhverv, Bopæl, Fødselsaar, Fødselsdag og Fødested, Statsborgerforhold, ægteskabelig Stilling, Stilling i Husstanden m. v. (jfr. Lovens § 1). **Overtrædelser af Lovens Bestemmelser medfører Bødestraf** (Lovens § 12 jfr. § 8).

De i Loven begærede Oplysninger gives ved Udfyldelse af Skemaet i Overensstemmelse med Rubrikkernes Overskrifter.

5) Inden- og udenlandske **Selskaber, Foreninger, Stiftelser, Institutioner** samt de **Personer** (ogsaa i Udlandet hjemmehørende), der helt eller delvis er Ejere eller Medejere af Ejendommen, eller som i denne har Forretningslokale, forsaavidt vedkommende Personer **ikke bor** i Aarhus Kommune, opføres paa **Tillægsskema I paa Skemaets Bagside.** Paa **Tillægsskema II** opføres alle indenbysboende Personer, der driver Forretning, Haandværk o. l. i Ejendommen.

6) **Flere Skemaer** vil kunne faas udleverede paa **Skattekontoret, Mejlgade 4, 1. Sal,** saafremt der paa det tilsendte Skema ikke er tilstrækkelig Plads til alle Ejendommens Beboere.

Anmærkning. For Anstalter til offentlig Brug (Hospitaler, Forsørgelsesanstalter, Fængsler, Kaserner o. s. v.) samt Hoteller o. l. udfyldes Skemaerne af Bestyrerne efter samme Regler som for private Ejendomme. Bestyrerens eller Opsynspersonalets særlige Husholdninger skal opføres for sig.

Optælling.	
Mænd:	*Kvinder:*
5	5

Husværten bedes drage Omsorg for, at nærværende Liste udfyldes af Ejendommens Beboere saaledes, at den kan være Værten i Hænde senest den 23. Oktober, hvorefter den afhentes.

Midlertidigt nærværende, **der har fast Bopæl andetsteds,** opføres paa Skemaets Bagside.

HOVEDLISTE

1a

1) Forhus (Kælder, Stue osv.; for de andre Bygninger, Sidehus osv., følges den samme Orden) 2) Sidehus 3) Mellembygning 4) Bagbygning	Samtlige Personers fulde Navn. Ved Børn, endnu *uden Navn*, sættes „Dreng" eller „Pige". *Midlertidigt nærværende* Personer opføres ikke her, men paa Skemaets Bagside; derimod opføres *midlertidigt fraværende*. Efter disses Navne føjes „Frv.". Hver Familie opføres for sig med en Linies Mellemrum mellem de enkelte Familier. Samtlige Fornavne i rigtig Rækkefølge. Det almindeligt benyttede understreges.	Kønnet Mand: (M) Kvinde: (K)	Fødselsdag	Fødselsaar	Fødested Der angives: *København, Frederiksberg, Købstadens* eller *Sognets* og *Amtets Navn* For Personer født paa Færoerne eller i Grønland skrives henholdsvis Færøerne og Grønland; for Personer født i Udlandet skrives vedkommende Lands Navn, f. Eks. Island, Sverige, Tyskland osv.	Statsborgerforhold Personer, der har *dansk Indfødsret*, skriver: „dansk"; andre anfører her Navnet paa det Land, hvori de har Statsborgerret (Island, Sverige, Tyskland, Forenede Stater o. s. v.)	Ægteskabelig Stilling Ugift (U) Gift (G) Enkemand eller Enke (E) Fraseret (S) Fraskilt (F)	Stilling i Familien Husfader, Husmoder, Barn, Slægtning o. l. Husassistent, Tjenestekarl og Logerende. Hvor en Familie er indlogeret hos en anden Familie, angives dette særskilt ved Beboelsesstedsgrænse: Familie. For den indlogerende Families Vedkommende anføres dog Husfader paa nødvendig Maade: Husfader, Husmoder osv.	Erhverv eller Livsstilling Hvis nogen har flere Erhverv, anføres disse, Hovederhvervet først. Har *Husmoderen* eller *Børnene* særlige Erhverv, anføres disse. Man angiver udtrykkelig det Fag, man arbejder i, og Ens Stilling i Faget. Lever man hovedsagelig af Forme, privat Understøttelse, Aldersrente, Invaliderente, Fattighjælp, anføres dette, men tillige Erhvervet. Forhenværende Næringsdrivende o. l. sætter „fhv." foran tidligere Livsstilling.	Telefon Nr.	Her angives Arbejdsgiverens Navn for alle, der ikke driver selvstændigt Erhverv. Har Husmoderen særligt Erhverv, angives ogsaa Arbejdsgiveren for hende.	Helaarlig Husleje af Beboelseslejligheden	Hvis Flytning er sket i det sidste Aar, anføres her Bopæl 25. Oktober 1928. Ved Flytning udenbys fra angives Købstadens Navn eller Landkommunens Navn og Postadresse. Saafremt Bopælen er den samme nu som 25. Oktober 1928, udfyldes Rubriken ikke	Hvis Tilflytning til Aarhus er sket siden 25. Oktbr. 1928 anføres her Datoen for Tilflytningen.	Hvor undervises de paa denne Liste opførte Børn mellem 6 og 14 Aar? Gaar de i en offentlig Skole, maa dennes Navn anføres. Gaar de i Privatskole, anføres Bestyrerens Navn. Hvis Børn over 7 Aar ikke søger Skole, maa Grunden hertil anføres.	Døvstum (D) Blind (B) (B. v. s. totalt beseret Syn, eller som ikke kan tegnede og paa fremmed Sted ved Synets Hjælp) (B) Aandssvag (A. v. s. tys Fødselen eller den tidligste Barndom) (A) Sindssyg (S)	Værnepligtsforhold (For Personer mellem 18 og 36 Aar) Er vedkommende kasseret eller har erholdt Afskedspas, bemærkes dette her, men Rullebetegnelsen skal alligevel angives. Rullebetegnelse: Udskrivningskreds	Lægd	Bogstav	Nummer	Anmærkninger Herunder anføres for de *midlertidigt fraværende* (de i Rubr. 2 med Frv. mærkede) deres midlertidige Opholdssted (nøjagtig Adresse). Endvidere andre Bemærkninger.
1. Sal	Marius Niels Jørgensen	M.	11-9	1876	✓	Hjelbjerg	dansk		Husfader	Dreyer	5042	Statsbanerne	850	Nej	Nej								
"	Kirstine Jørgine Jørgensen	K	10-4	1881	✓	Aarhus	"		Husmoder					"									
"	Ingeborg Marius Jørgensen	"	23-12	1922	✓	"	"		Barn														
2. Sal	Anders Frederik Frederiksen	M	8/3	1874	✓	Lumby, Odense	dansk		Husfader	Afdelingsingeniør		Aarhus Kommune	925										
	Stine Marie Frederiksen	K	25/4	"	✓	Vårcydelse "	"		Husmoder														
3. Sal	Thorvald Peder Larsen	M.	28/7	1876	✓	Aarhus	dansk	G.	Husfader	Maskinarbejder		Statsbanerne	1000										
	Johanne Larsen	K.	9/2	1881	✓	Ørting	"		Husmoder														
	Niels Bjørn Larsen	M.	15/11	1909	✓	Aarhus	"	U.	Barn	Kontorist		Ingen											
4. Sal	Valdemar Markus Christensen	M.	8/1	1898	✓	Aarhus	dansk	G.	Husfader	Maskinarbejder		Statsbanerne	800							4	230	O.	311
	Agda Christensen	K.	19/10	1895	✓	Aarhus	"	"	Husmoder	Expeditrice		M. Markus Christensen											

TILLÆGSLISTE for de Personer, der er midlertidigt nærværende.

Etage	Personernes fulde Navn Ved Børn, endnu *uden Navn*, sættes „Dreng“ eller „Pige“. (iøvrigt som Hovedlistens Rubrik 2).	Kønnet Mandkøn (M) Kvindekøn (K)	Fødselsdag	Fødselsaar	Fødested Der angives: *København, Frederiksberg, Købstadens* eller *Sognets* og *Amtets Navn* For Personer født paa Færøerne eller i Grønland skrives henholdsvis Færøerne og Grønland; for Personer født i Udlandet skrives vedkommende Lands Navn, f. Eks. Island, Sverige, Tyskland osv.	Statsborgerforhold Personer, der har *dansk Indfødsret*, skriver: „dansk“; andre anfører her Navnet paa det Land, hvori de har Statsborgerret (Island, Sverige, Tyskland, Forenede Stater o. s. v.)	Ægteskabelig Stilling Ugift (U) Gift (G) Enkemand eller Enke (E) Separeret (S) Fraskilt (F)	Stilling i Husstanden paa den faste Bopæl Der angives: Husfader, Husmoder, Barn, Slægtning o. l. Medhjælper, Pensionær, Logerende o. l.	Erhverv eller Livsstilling Det maa af den angivne Livsstilling kunne ses om den paagældende er Principal eller Medhjælper Forhenværende Næringsdrivende o. l. sætter „fhv.“ foran tidligere Livsstilling.	Her anføres, i hvilken Kommunens Folkeregister den midl. nærværende er optaget samt Personens Adresse Er vedk. ikke optaget i et Register, anføres Grunden hertil (eventuelt, at vedk. er bosat i Udlandet, hvis Navn da anføres her.)	Anmærkninger
1	2	3	4	5	6	7	8	9	10	11	12

Tillægsskema I.

Herpaa opføres alle **indea-** og **udenlandske Selskaber, Foreninger, Stiftelser og Institutioner,** der har Lokale i Ejendommen. Endvidere opføres her de **Personer** (herunder ogsaa i *Udlandet* hjemmehørende.) der er Ejere eller Medejere af Ejendommen, eller som i denne har Butik, Kontor, Værksted eller andet Forretningslokale, alt *forsaavidt* vedkommende Personer *ikke* bor i Aarhus Kommune.

Forhus, Sidehus o. s. v. Etage	Navn For Personer angives tillige Stand og Stilling. For Selskaber o. l. angives tillige Arten (Aktieselskab eller andet Selskab med begrænset Ansvar, Kommanditselskab, Andelsselskab, Forbrugsforening, Forsikringsforening, Kreditforening, Hypotekforening, Sparekasse o. l.)	Telefon Nr.	Erhvervsvirksomheden Handels-, Fabriks-, Haandværks-, Bank-, Forsikringsvirksomhed osv. Læge, Sagfører, Entreprenør, Beværter eller Virksomhed med Befordring af Personer og Gods, Ejer eller Medejer af Ejendommen.	Bopæl eller Hjemsted For Indlandets Vedkommende opgives **vedkommende Kommune** og den nærmere Adresse i Kommunen. For Udlandets Vedkommende opgives **vedkommende Land.**	Her angives Navn og Bopæl paa udenbys og udenlandske Selskabers eller Personers herværende Repræsentant.

Tillægsskema II.

Herpaa opføres alle **indenbys boende Personer,** som driver Forretning, Agentur, Haandværk, o. l. i Ejendommen.

Forhus Sidehus osv Etage	Firma Navn	Indehaverens Navn	Forretnings Branche	Telefon Nr.	Privat Bopæl
2	Cigarhandler Jørgensen	Chr. Jørgensen	Cigarforretning	4366	Ingerslevs Plads 1 B
2	S. P. Simonsen	S. P. Simonsen	Pelsvarer	4375	Paaborggade 9 St

At samtlige Personer og Selskaber m. v., som har lejet Lejlighed eller Lokaler, bor eller driver Forretning i forannævnte Ejendom er optaget paa denne Liste, bevidnes.

Aarhus, den 23. Oktober 1929.

Ejerens Navn: A. N. Jørgensen Ejerens Bopæl: Ingerslevs Plads 1 B.

Ejerens eller Viceværtens **Underskrift.**

Aarhus Bogtryk, Aarhus

Kommunal Folketælling Oktober 1929.

Gade: Ingerslevs Plads

Husnummer: 1 B.

Folketællings-Skema Nr. 5427

for Befolkningen i ovennævnte Ejendom i

Aarhus Købstad

Regler

1) Dette Skema udfyldes eller besørges udfyldt af Ejeren, Viceværten eller andre Vedkommende, eller udfyldes ved Cirkulation blandt Ejendommens Beboere. — Paa Skemaet opføres de Familier og Personer, der findes i Huset, idet **Ordenen** er: Kælder, Stue o. s. v.

2) Hver Familie opføres for sig paa Skemaet, og saaledes at der lades en Linies Mellemrum aaben mellem hver Familie. **En Familie omfatter ogsaa Logerende, derimod ikke indlogerede Familier,** foran og efter hvilke en Linie lades aaben. Selvstændige Husstande paa 1 Person betragtes som „Familie".

3) a) **Personer, der har fast Bopæl i Kommunen,** skal opføres paa Skemaets **Hovedliste** paa det Sted (Hus, Skib o. s. v.), hvor Bopælen er.

b) **Personer, der er midlertidigt fraværende** fra den faste Bopæl i Kommunen, opføres paa **Hovedlisten**, men der sættes i Rubrik 2 et **Frv.,** og i Rubrik 19 angives det Sted, hvor han midlertidigt opholder sig, eventuelt om han er paa Rejse.

c) **Personer, der som midlertidigt nærværende** opholdt sig i Husstanden, d. v. s. Personer, der ved Tællingen er fraværende fra deres faste Bopæl (den Kommune, i hvis Folkeregister de staar), samt Udlændinge paa Rejse, opføres paa **Tillægslisten paa Skemaets Bagside.**

4) I Henhold til Lov om Folkeregistre af 14. Marts 1924 **er enhver Person pligtig** til for sig og Medlemmerne af sin Husstand at meddele Oplysninger om: Fulde Navn, Køn, Stilling eller Erhverv, Bopæl, Fødselsaar, Fødselsdag og Fødested, Statsborgerforhold, ægteskabelig Stilling, Stilling i Husstanden m. v. (jfr. Lovens § 1). **Overtrædelser af Lovens Bestemmelser medfører Bødestraf** (Lovens § 12 jfr. § 8).

De i Loven begærede Oplysninger gives ved Udfyldelse af Skemaet i Overensstemmelse med Rubrikkernes Overskrifter.

5) Inden- og udenlandske **Selskaber, Foreninger, Stiftelser, Institutioner** samt de **Personer** (ogsaa i Udlandet hjemmehørende), der helt eller delvis er Ejere eller Medejere af Ejendommen, eller som i denne har Forretningslokale, forsaavidt vedkommende Personer **ikke bor** i Aarhus Kommune, opføres paa **Tillægsskema I paa Skemaets Bagside.** Paa **Tillægsskema II** opføres alle indenbysboende Personer, der driver Forretning, Haandværk o. l. i Ejendommen.

6) **Flere Skemaer** vil kunne faas udleverede paa **Skattekontoret, Mejlgade 4, 1. Sal,** saafremt der paa det tilsendte Skema ikke er tilstrækkelig Plads til alle Ejendommens Beboere.

Anmærkning. For Anstalter til offentlig Brug (Hospitaler, Forsørgelsesanstalter, Fængsler, Kaserner o. s. v.) samt Hoteller o. l. udfyldes Skemaerne af Bestyrerne efter samme Regler som for private Ejendomme. Bestyrerens eller Opsynspersonalets særlige Husholdninger skal opføres for sig.

Optælling.	
Mænd: 3	*Kvinder:* 5

Husværten bedes drage Omsorg for, at nærværende Liste udfyldes af Ejendommens Beboere saaledes, at den kan være Værten i Hænde senest den 23. Oktober, hvorefter den afhentes.

Midlertidigt nærværende, **der har fast Bopæl andetsteds,** opføres paa Skemaets Bagside.

HOVEDLISTE 16

1) Forhus (Kælder, Stue osv.; for de andre Bygninger, Sidehus osv., følges den samme Orden) 2) Sidehus 3) Mellembygning 4) Bagbygning	Samtlige Personers fulde Navn. Ved Børn, endnu *uden Navn*, sættes „Dreng" eller „Pige". *Midlertidigt nærværende* Personer opføres ikke her, men paa Skemaets Bagside; derimod opføres *midlertidigt fraværende*. Efter disses Navne føjes „Frv.". Hver Familie opføres for sig med en Linies Mellemrum mellem de enkelte Familier. Samtlige Fornavne i rigtig Rækkefølge. Det almindeligt benyttede understreges.	Kønnet Mand. (M) Kvinde (K)	Fødselsdag	Fødselsaar	Fødested Der angives: *København, Frederiksberg, Købstadens* eller *Sognets* og *Amtets Navn* For Personer født paa Færøerne eller i Grønland skrives henholdsvis Færøerne og Grønland; for Personer født i Udlandet skrives vedkommende Lands Navn, f. Eks. Island, Sverige, Tyskland osv.	Statsborgerforhold Personer, der har *dansk Indfødsret*, skriver: „dansk"; andre anfører her Navnet paa det Land, hvori de har Statsborgerret (Island, Sverige, Tyskland, Forenede Stater o. s. v.)	Ægteskabelig Stilling Ugift (U) Gift (G) Enkemand eller Enke (E) Separeret (S) Fraskilt (F)	Stilling i Familien Husfader, Husmoder, Barn, Slægtning o. l. Husassistent, Tjenestekarl og Logerende. Hvor en Familie er indlogeret hos en anden Familie, angives dette særskilt ved Betegnelsen «indlogeret Familie». For den indlogerende Families Vedkommende anføres dog dennes paa sædvanlig Maade: Husfader, Husmoder osv.	Erhverv eller Livsstilling Hvis nogen har flere Erhverv, anføres disse, Hovederhvervet først. Har *Husmoderen* eller *Børnene* særligt Erhverv, anføres disse. Man angiver udtrykkelig det Fag, som arbejder i, og Ens Stilling i Faget. Lever man hovedsagelig af Formue, privat Understøttelse, Alderspension, Invaliderente, Fattighjælp, anføres dette, men tillige Erhvervet. Forhenværende Næringsdrivende sætter „fhv." foran tidligere Livsstilling.	Telefon Nr.	Her angives Arbejdsgiverens Navn for alle, der ikke driver selvstændigt Erhverv. Har Husmoderen særligt Erhverv, angives ogsaa Arbejdsgiveren for hende.	Helaarlig Husleje af Beboelseslejligheden	Hvis Flytning er sket i det sidste Aar, anføres her Bopæl 25. Oktober 1928. Ved Flytning udenbys fra angives Købstadens Navn eller Landkommunens Navn og Postadresse. Saafremt Bopælen er den samme nu som 25. Oktober 1928, udfyldes Rubriken ikke	Hvis Tilflytning til Aarhus er sket siden 25. Oktbr. 1928 anføres her Datoen for Tilflytningen.	Hvor undervises de paa denne Liste opførte Børn mellem 6 og 14 Aar? Gaar de i en offentlig Skole, maa dennes Navn anføres. Gaar de i Privatskole, anføres Bestyrerens Navn. Hvis Børn over 7 Aar ikke søger Skole, maa Grunden hertil anføres.	Døvstum (D) Blind (B) d. v. s. totalt berøvet Synet, eller som ikke kan vejledes og paa Grund med ved Synets Hjælp (S) Aandssvag d. v. s. fra Fødselen eller den tidligste Barndom (A) Sindssyg (S)	Værnepligtsforhold (For Personer mellem 18 og 36 Aar) Er vedkommende kasseret eller har erholdt Afskedspas, bemærkes dette her, men Rullebetegnelsen skal alligevel angives. Rullebetegnelse: Udskrivningskreds	Lægd	Bogstav	Nummer	Anmærkninger Herunder anføres for de *midlertidigt fraværende* (de i Rubr. 2 med Frv. mærkede) deres midlertidige Opholdssted (nøjagtig Adresse). Endvidere andre Bemærkninger.
	Anna Augusta Hirckendorff	K	3-3	1893	Aahus	dansk		Husmoder	Vaskekone	5485		700 Kr											
	Knud Hirckendorff	M	9-7	1918	Aarhus	dansk		Barn							Fredegaden Skole								
1 Sal.	Christian Jørgensen	M	24-9	1880	Fredericia	dansk	G.	Husfader	Cigarsorterer	1366		~~1250~~											
	Anna Kristine Jørgensen	K	15-7	1883	Hastrup	"	"	Husmoder				600											
11 Sal	Johanne Dorthea Jensen	K	3/6	74		dansk	Ugift		Lærerinde			645										Frv.	antagelig Mortensen
3 Sal	Christoffer Andersen	M	17-12	1870	Framlev	dansk	G.	Husfader	Maskintrykker			600											
"	Christiane Andersen	K	4-6	1878	Thilot	"	"	Husmoder															
4 Sal.	Henrich Herman Hansen	M	19-3	1901	Aarhus	dansk		Ungkarl	Arbejdskarl			60 Kr							4.	230.	R.	570.	Kasseret.

3/5

TILLÆGSLISTE for de Personer, der er midlertidigt nærværende.

Etage	Personernes fulde Navn Ved Børn, endnu *uden Navn*, sættes „Dreng" eller „Pige". (iøvrigt som Hovedlistens Rubrik 2).	Kønnet Mandkøn (M) Kvindekøn (K)	Fødselsdag	Fødselsaar	Fødested Der angives: *København, Frederiksberg, Kobstadens* eller *Sognets* og *Amtets Navn* For Personer født paa Færøerne eller i Grønland skrives henholdsvis Færøerne og Grønland; for Personer født i Udlandet skrives vedkommende Lands Navn, f. Eks. Island, Sverige, Tyskland osv.	Statsborgerforhold Personer, der har *dansk Indfødsret*, skriver: „dansk"; andre anfører her Navnet paa det Land, hvori de har Statsborgerret (Island, Sverige, Tyskland, Forenede Stater o. s. v.)	Ægteskabelig Stilling Ugift (U) Gift (G) Enkemand eller Enke (E) Separeret (S) Fraskilt (F)	Stilling i Husstanden paa den faste Bopæl Der angives: Husfader, Husmoder, Barn, Slægtning o. l. Medhjælper, Pensionær, Logerende o. l.	Erhverv eller Livsstilling Det maa af den angivne Livsstilling kunne ses om den paagældende er Principal eller Medhjælper Forhenværende Næringsdrivende o. l. sætter „fhv." foran tidligere Livsstilling.	Her anføres, i hvilken Kommunens Folkeregister den midl. nærværende er optaget samt Personens Adresse Er vedk. ikke optaget i et Register, anføres Grunden hertil (eventuelt, at vedk. er bosat i Udlandet, hvis Navn da anføres her.)	Anmærkninger
1	2	3	4	5	6	7	8	9	10	11	12

Tillægsskema I.

Herpaa opføres alle **indea-** og **udenlandske Selskaber, Foreninger, Stiftelser og Institutioner,** der har Lokale i Ejendommen. Endvidere opføres her de **Personer** (herunder ogsaa i *Udlandet* hjemmehørende,) der er Ejere eller Medejere af Ejendommen, eller som i denne har Butik, Kontor, Værksted eller andet Forretningslokale, alt *forsaavidt* vedkommende Personer *ikke* bor i Aarhus Kommune.

Forhus, Sidehus o. s. v. Etage	Navn For Personer angives tillige Stand og Stilling. For Selskaber o. l. angives tillige Arten (Aktieselskab eller andet Selskab med begrænset Ansvar, Kommanditselskab, Andelsselskab, Forbrugsforening, Forsikringsforening, Kreditforening, Hypotekforening, Sparekasse o. l.)	Telefon Nr.	Erhvervsvirksomheden Handels-, Fabriks-, Haandværks-, Bank-, Forsikringsvirksomhed osv. Læge, Sagfører, Entreprenør, Beværter eller Virksomhed med Befordring af Personer og Gods, Ejer eller Medejer af Ejendommen.	Bopæl eller Hjemsted For Indlandets Vedkommende opgives **vedkommende Kommune** og den nærmere Adresse i Kommunen. For Udlandets Vedkommende opgives **vedkommende Land.**	Her angives Navn og Bopæl paa udenbys og udenlandske Selskabers eller Personers herværende Repræsentant.

Tillægsskema II.

Herpaa opføres alle **indenbys boende Personer,** som driver Forretning, Agentur, Haandværk, o. l. i Ejendommen.

Forhus Sidehus osv Etage	Firma Navn	Indehaverens Navn	Forretnings Branche	Telefon Nr.	Privat Bopæl

At samtlige Personer og Selskaber m. v., som har lejet Lejlighed eller Lokaler, bor eller driver Forretning i forannævnte Ejendom er optaget paa denne Liste, bevidnes.

Aarhus, den 23 Oktober 1929.

Ejerens Navn: N. N. Jørgensen Ejerens Bopæl: Ingerslevs Plads 1.

Ejerens eller Viceværtens **Underskrift.**

AARHUS LITOTYPEN, AARHUS

Kommunal Folketælling Oktober 1929.

Gade: Ingerslevs Plads

Husnummer: 3

Folketællings-Skema Nr. 5428

for Befolkningen i ovennævnte Ejendom i

Aarhus Købstad

Regler

1) Dette Skema udfyldes eller besørges udfyldt af Ejeren, Viceværten eller andre Vedkommende, eller udfyldes ved Cirkulation blandt Ejendommens Beboere. — Paa Skemaet opføres de Familier og Personer, der findes i Huset, idet **Ordenen** er: Kælder, Stue o. s. v.

2) Hver Familie opføres for sig paa Skemaet, og saaledes at der lades en Linies Mellemrum aaben mellem hver Familie. **En Familie omfatter ogsaa Logerende, derimod ikke indlogerede Familier,** foran og efter hvilke en Linie lades aaben. Selvstændige Husstande paa 1 Person betragtes som „Familie".

3) a) **Personer, der har fast Bopæl i Kommunen,** skal opføres paa Skemaets **Hovedliste** paa det Sted (Hus, Skib o. s. v.), hvor Bopælen er.

b) **Personer, der er midlertidigt fraværende** fra den faste Bopæl i Kommunen, opføres paa **Hovedlisten**, men der sættes i Rubrik 2 et **Frv.,** og i Rubrik 19 angives det Sted, hvor han midlertidigt opholder sig, eventuelt om han er paa Rejse.

c) **Personer, der som midlertidigt nærværende** opholdt sig i Husstanden, d. v. s. Personer, der ved Tællingen er fraværende fra deres faste Bopæl (den Kommune, i hvis Folkeregister de staar), samt Udlændinge paa Rejse, opføres paa **Tillægslisten paa Skemaets Bagside.**

4) I Henhold til Lov om Folkeregistre af 14. Marts 1924 **er enhver Person pligtig** til for sig og Medlemmerne af sin Husstand at meddele Oplysninger om: Fulde Navn, Køn, Stilling eller Erhverv, Bopæl, Fødselsaar, Fødselsdag og Fødested, Statsborgerforhold, ægteskabelig Stilling, Stilling i Husstanden m. v. (jfr. Lovens § 1). **Overtrædelser af Lovens Bestemmelser medfører Bødestraf** (Lovens § 12 jfr. § 8).

De i Loven begærede Oplysninger gives ved Udfyldelse af Skemaet i Overensstemmelse med Rubrikkernes Overskrifter.

5) Inden- og udenlandske **Selskaber, Foreninger, Stiftelser, Institutioner** samt de **Personer** (ogsaa i Udlandet hjemmehørende), der helt eller delvis er Ejere eller Medejere af Ejendommen, eller som i denne har Forretningslokale, forsaavidt vedkommende Personer **ikke bor** i Aarhus Kommune, opføres paa **Tillægsskema I paa Skemaets Bagside.** Paa **Tillægsskema II** opføres alle indenbysboende Personer, der driver Forretning, Haandværk o. l. i Ejendommen.

6) **Flere Skemaer** vil kunne faas udleverede paa **Skattekontoret, Mejlgade 4, 1. Sal,** saafremt der paa det tilsendte Skema ikke er tilstrækkelig Plads til alle Ejendommens Beboere.

Anmærkning. For Anstalter til offentlig Brug (Hospitaler, Forsørgelsesanstalter, Fængsler, Kaserner o. s. v.) samt Hoteller o. l. udfyldes Skemaerne af Bestyrerne efter samme Regler som for private Ejendomme. Bestyrerens eller Opsynspersonalets særlige Husholdninger skal opføres for sig.

Optælling.	
Mænd: 12	*Kvinder:* 16

Husværten bedes drage Omsorg for, at nærværende Liste udfyldes af Ejendommens Beboere saaledes, at den kan være Værten i Hænde senest den 23. Oktober, hvorefter den afhentes.

Midlertidigt nærværende, **der har fast Bopæl andetsteds,** opføres paa Skemaets Bagside.

HOVEDLISTE

1) Forhus (Kælder, Stue osv.; for de andre Bygninger, Sidehus osv., følges den samme Orden) 2) Sidehus 3) Mellembygning 4) Bagbygning	Samtlige Personers fulde Navn. Ved Børn, endnu *uden Navn*, sættes „Dreng" eller „Pige". *Midlertidigt nærværende* Personer opføres ikke her, men paa Skemaets Bagside; derimod opføres *midlertidigt fraværende*. Efter disses Navne føjes „Frv.". Hver Familie opføres for sig med en Linies Mellemrum mellem de enkelte Familier. Samtlige Fornavne i rigtig Rækkefølge. Det almindeligt benyttede understreges.	Kønnet Mandkøn (M) Kvindekøn (K)	Fødselsdag	Fødselsaar	Fødested Der angives: *København, Frederiksberg, Kobstadens* eller *Sognets* og *Amtets Navn* For Personer født paa Færoerne eller i Grønland skrives henholdsvis Færoerne og Grønland; for Personer født i Udlandet skrives vedkommende Lands Navn, f. Eks. Island, Sverige, Tyskland osv.	Statsborgerforhold Personer, der har *dansk Indfødsret*, skriver: „dansk"; andre anfører her Navnet paa det Land, hvori de har Statsborgerret (Island, Sverige, Tyskland, Forenede Stater o. s. v.)	Ægteskabelig Stilling Ugift (U) Gift (G) Enkemand eller Enke (E) Separeret (S) Fraskilt (F)	Stilling i Familien Husfader, Husmoder, Barn, Slægtning o. l. Husassistent, Tjenestekarl og Logerende. Hvor en Familie er indlogeret hos en anden Familie, angives dette oversfor ved Betegnelsen «indlogeret Familie». For den indlogerede Familie Vedkommende anføres dog derudover paa sædvanlige Maade: Husfader, Husmoder osv.	Erhverv eller Livsstil Hvis nogen har flere Erhverv, a disse, Hoverdhvervet fø Har *Husmoderen* eller *Børnene* Erhverv, anføres disse Man angiver udtrykkelig det F arbejder i, og Ens Stilling i D Lever man hovedsagelig af Fo privat Understøttelse, Alderø Invaliderente, Fattighjælp, an dette, men tillige Erhverv Forhenværende Næringsdriven sætter „flv." foran tidligere Livs	Telefon Nr.	Her angives Arbejdsgiverens Navn for alle, der ikke driver selvstændigt Erhverv Har Husmoderen særligt Erhverv, angives ogsaa Arbejdsgiveren for hende.	Helaarlig Husleje af Beboelseslejligheden	Hvis Flytning er sket i det sidste Aar, anføres her Bopæl 25. Oktober 1928. Ved Flytning udenbys fra angives Kobstadens Navn eller Landkommunens Navn og Postadresse. Saafremt Bopælen er den samme nu som 25. Oktober 1928, udfyldes Rubriken ikke	Hvis Tilflytning til Aarhus er sket siden *25. Oktbr. 1928* anføres her Datoen for Tilflytningen.	Hvor undervises de paa denne Liste opførte Børn mellem 6 og 14 Aar? Gaar de i en offentlig Skole, maa dennes Navn anføres. Gaar de i Privatskole, anføres **Bestyrerens Navn.** Hvis Børn over 7 Aar ikke søger Skole, maa Grunden hertil anføres.	Dødstum (D) Blind (A) (A v. s. betyder Synet, eller som Ikke kan vejledes sig paa fremmed Sted ved Synets Hjælp (B) Aandssvag (Æ v. s. fra Fødselen eller den tidligste Barndom (Æ) Sindssyg (S)	Værnepligtsforhold (For Personer mellem 18 og 30 Aar) Er vedkommende **kasseret** eller har er holdt **Afskedspas**, bemærkes dette her, men **Rullebetegnelsen skal alligevel angives.** Rullebetegnelse: Udskrivningskreds	Lægd	Bogstav	Nummer	Anmærkninger Herunder anføres for de *midlertidigt fraværende* (de i Rubr. 2 med Frv. mærkede) deres midlertidige Opholdssted (nøjagtig Adresse). Endvidere andre Bemærkninger.
																			Finskibsgade				
Skiern 1. S.	Holger Frederik Jørgensen	M	18/1	1882	Aarhus	dansk	G	Husfader	Snedmagdig	315	4 Udskrivningskreds	1000.	—	—	—	—	4	230	Z	1			
"	Marie Thora Catherine Jørgensen	K	15/1	1882	— " —	"	G	Husmoder	—	—	—	—	—	—	—	—							
"	Ingrid Marie Jørgensen	K	16/11	1908	— " —	"	U	Barn	—	—	—	—	—	—	—	—							
"	Thej Olaf Jørgensen	M	5/10	1914	— " —	"	U	Barn	—	—	—	—	—	—	—	Marselisborg Skole							
1 sin S. tv	Karen Anna Kathrine Petersen Petersen	K	14/2	1888	Aarhus	"	E	Husmoder	Lærerfaetning	784	—	800	—	—	—	—							
"	Margaret Alfreda Elisabeth Fatting	K	4/11	1912	"	"	U	Datter								Elise Smidts							
"	Rose Thorun Fatting Petersen	K	24/10	1917	"	"	U	Datter								da							
"	Walther Fatting Petersen	M	15/9	1922	"	"	U	Søn															
1st Sal th	Laurs Rasmussen	M	4/8	1883	Hundslund	"	G	Husfaar	Skraders svend		Skrædr. Jensen Poul-Hans	600 kr	—				4	230	H	677			
"	Marie Rasmusen	K	26/10	1887	Ørting	"	G	Husmor															
"	Oda Ingeborg Rasmusen	K	25/5	1920	Aarhus	"	U	Datter								Fjordsgaden Skole							
2 tv	Svend Aage Valdemar Jensen	M	1/9	1891	Lerbjerg	"	G	Husfader	Revisor	6[illegible]		1000 kr					4	230	Æ	920			
	Ingeborg Kirstine Valborg Jensen	K	1/9	1894	Hjelmbæk	"	G	Husmoder															
	Ingrid Jensen	K	3/11	1922	Lerbjerg	"	U	Barn															
	Ib Lange Jensen	K	28/2	1924	"	"	U	"															
	Kirsten Jensen	K	22/4	1925	"	"	U	"															
	Charlotte Lange Jensen	K	27/9	1927	"	"	U	"															
2 th	Poul Ernst Frederik Lundberg	M	3/1	1898	Aarhus	"	G	Husfader	Politibetjent		Aarhus Politi	600 kr					4	230	O	142			
	Mary Signe Lundberg	K	20/8	1898	"	"	"	Husmoder															
2 th.	Henry Nielsen Hansen	M.	17/7	1923	Århus	"	G.	Husfader	Ekspedient		Chr. Fabrig Vestergade	600 kr	Niels Juelsgade 49	✓			4	230	T	82			
	Dagny Hansen	K.	20/7	1906	Århus	"	"	Husmoder															
3 tv	Johannes Christiansen	M	31/3	1878	Aarhus	"	G.	Husfader	Oppasmand		Aarhus offl. Slagthuse	900.	—				4	230	V	272			
"	Benny Fiona Christian Christiansen	K	27/11	1878	Frederiksværk	"	G.	Husmoder															
"	Julius August Jørg. Willer Nielsen	M.	12/3	1880	Aarhus.	"		Logerende	Malermester				Mejlgade 187	36 ✓									
4 th.	Jacob Hilmar Jacobsen	M	29/10	1901	Fredrikshavn	"	G.	Husfader	Smedhjælper		Mygind og Thomsen	500	Bjørnegade 18	✓			4	230	Q	966			
"	Anna Margrethe Jacobsen	K.	18/4	1909	Hadsten	"	"	Husmoder					Ingerslev. Plads 4										
4 Sal. t. tv	Nancy Alexandra Whitfield.	K.	10/11 —	1884	Aarhus	britisk	E.	Husmoder	Musikklærer			700											
"	Rita Alexandra Whitfield.	K.	2/6	1906	Low Fell England.	"	U.	Barn	—				Halifax — England.	19 Oktober 29 (Hjemmet)	(Skolens) Grund af Ingen								

12
14

TILLÆGSLISTE for de Personer, der er midlertidigt nærværende.

Etage	Personernes fulde Navn Ved Børn, endnu *uden Navn*, sættes „Dreng" eller „Pige". (iøvrigt som Hovedlistens Rubrik 2).	Kønnet Mandkøn (M) Kvindekøn (K)	Fødselsdag	Fødselsaar	Fødested Der angives: *Kobenhavn, Frederiksberg, Kobstadens* eller *Sognets* og *Amtets Navn* For Personer født paa Færøerne eller i Grønland skrives henholdsvis Færøerne og Grønland; for Personer født i Udlandet skrives vedkommende Lands Navn, f. Eks. Island, Sverige, Tyskland osv.	Statsborgerforhold Personer, der har *dansk Indfødsret*, skriver: „dansk"; andre anfører her Navnet paa det Land, hvori de har Statsborgerret (Island, Sverige, Tyskland, Forenede Stater o. s. v.)	Ægteskabelig Stilling Ugift (U) Gift (G) Enkemand eller Enke (E) Separeret (S) Fraskilt (F)	Stilling i Husstanden paa den faste Bopæl Der angives: Husfader, Husmoder, Barn, Slægtning o. l. Medhjælper, Pensionær, Logerende o. l.	Erhverv eller Livsstilling Det maa af den angivne Livsstilling kunne ses om den pangældende er Principal eller Medhjælper Forhenværende Næringsdrivende o. l. sætter „fhv." foran tidligere Livsstilling.	Her anføres, i hvilken Kommunens Folkeregister den midl. nærværende er optaget samt Personens Adresse Er vedk. ikke optaget i et Register, anføres Grunden hertil (eventuelt, at vedk. er bosat i Udlandet, hvis Navn da anføres her.)	Anmærkninger
1	2	3	4	5	6	7	8	9	10	11	12

Tillægsskema I.

Herpaa opføres alle **indea-** og **udenlandske Selskaber, Foreninger, Stiftelser og Institutioner,** der har Lokale i Ejendommen. Endvidere opføres her de **Personer** (herunder ogsaa i *Udlandet* hjemmehørende,) der er Ejere eller Medejere af Ejendommen, eller som i denne har Butik, Kontor, Værksted eller andet Forretningslokale, alt *forsaavidt* vedkommende Personer *ikke* bor i Aarhus Kommune.

Forhus, Sidehus o. s. v. Etage	Navn For Personer angives tillige Stand og Stilling. For Selskaber o. l. angives tillige Arten (Aktieselskab eller andet Selskab med begrænset Ansvar, Kommanditselskab, Andelsselskab, Forbrugsforening, Forsikringsforening, Kreditforening, Hypotekforening, Sparekasse o. l.)	Telefon Nr.	Erhvervsvirksomheden Handels-, Fabriks-, Haandværks-, Bank-, Forsikringsvirksomhed osv. Læge, Sagfører, Entreprenør, Beværter eller Virksomhed med Befordring af Personer og Gods, Ejer eller Medejer af Ejendommen.	Bopæl eller Hjemsted For Indlandets Vedkommende opgives **vedkommende Kommune** og den nærmere Adresse i Kommunen. For Udlandets Vedkommende opgives **vedkommende Land.**	Her angives Navn og Bopæl paa udenbys og udenlandske Selskabers eller Personers herværende Repræsentant.

Tillægsskema II.

Herpaa opføres alle **indenbys boende Personer,** som driver Forretning, Agentur, Haandværk, o. l. i Ejendommen.

Forhus Sidehus osv Etage	Firma Navn	Indehaverens Navn	Forretnings Branche	Telefon Nr.	Privat Bopæl
Skinn 1tv		Fr. K. Petersen	Laanforretning	3784	

At samtlige Personer og Selskaber m. v., som har lejet Lejlighed eller Lokaler, bor eller driver Forretning i forannævnte Ejendom er optaget paa denne Liste, bevidnes.

Aarhus, den 22 Oktober 1929.

Ejerens Navn: K. (Tolling) Petersen Ejerens Bopæl: Ingerslevs Plads 3.

K. (Tolling) Petersen
Ejerens eller Viceværtens **Underskrift.**

MARIUS BERTTSEN, AARHUS

Kommunal Folketælling Oktober 1929.

Gade: Ingerslevs Plads

Husnummer: 5c

Folketællings-Skema Nr. 5429

for Befolkningen i ovennævnte Ejendom i

Aarhus Købstad

Regler

1) Dette Skema udfyldes eller besørges udfyldt af Ejeren, Viceværten eller andre Vedkommende, eller udfyldes ved Cirkulation blandt Ejendommens Beboere. — Paa Skemaet opføres de Familier og Personer, der findes i Huset, idet **Ordenen** er: Kælder, Stue o. s. v.

2) Hver Familie opføres for sig paa Skemaet, og saaledes at der lades en Linies Mellemrum aaben mellem hver Familie. **En Familie omfatter ogsaa Logerende, derimod ikke indlogerede Familier,** foran og efter hvilke en Linie lades aaben. Selvstændige Husstande paa 1 Person betragtes som „Familie".

3) a) **Personer, der har fast Bopæl i Kommunen,** skal opføres paa Skemaets **Hovedliste** paa det Sted (Hus, Skib o. s. v.), hvor Bopælen er.

b) **Personer, der er midlertidigt fraværende** fra den faste Bopæl i Kommunen, opføres paa **Hovedlisten**, men der sættes i Rubrik 2 et **Frv.**, og i Rubrik 19 angives det Sted, hvor han midlertidigt opholder sig, eventuelt om han er paa Rejse.

c) **Personer, der som midlertidigt nærværende** opholdt sig i Husstanden, d. v. s. Personer, der ved Tællingen er fraværende fra deres faste Bopæl (den Kommune, i hvis Folkeregister de staar), samt Udlændinge paa Rejse, opføres paa **Tillægslisten paa Skemaets Bagside.**

4) I Henhold til Lov om Folkeregistre af 14. Marts 1924 **er enhver Person pligtig** til for sig og Medlemmerne af sin Husstand at meddele Oplysninger om: Fulde Navn, Køn, Stilling eller Erhverv, Bopæl, Fødselsaar, Fødselsdag og Fødested, Statsborgerforhold, ægteskabelig Stilling, Stilling i Husstanden m. v. (jfr. Lovens § 1). **Overtrædelser af Lovens Bestemmelser medfører Bødestraf** (Lovens § 12 jfr. § 8).

De i Loven begærede Oplysninger gives ved Udfyldelse af Skemaet i Overensstemmelse med Rubrikkernes Overskrifter.

5) Inden- og udenlandske **Selskaber, Foreninger, Stiftelser, Institutioner** samt de **Personer** (ogsaa i Udlandet hjemmehørende), der helt eller delvis er Ejere eller Medejere af Ejendommen, eller som i denne har Forretningslokale, forsaavidt vedkommende Personer **ikke bor** i Aarhus Kommune, opføres paa **Tillægsskema I paa Skemaets Bagside.** Paa **Tillægsskema II** opføres alle indenbysboende Personer, der driver Forretning, Haandværk o. l. i Ejendommen.

6) **Flere Skemaer** vil kunne faas udleverede paa **Skattekontoret, Mejlgade 4, 1. Sal,** saafremt der paa det tilsendte Skema ikke er tilstrækkelig Plads til alle Ejendommens Beboere.

Anmærkning. For Anstalter til offentlig Brug (Hospitaler, Forsørgelsesanstalter, Fængsler, Kaserner o. s. v.) samt Hoteller o. l. udfyldes Skemaerne af Bestyrerne efter samme Regler som for private Ejendomme. Bestyrerens eller Opsynspersonalets særlige Husholdninger skal opføres for sig.

Optælling.	
Mænd:	*Kvinder:*
11	19

Husværten bedes drage Omsorg for, at nærværende Liste udfyldes af Ejendommens Beboere saaledes, at den kan være Værten i Hænde senest den 23. Oktober, hvorefter den afhentes.

Midlertidigt nærværende, **der har fast Bopæl andetsteds,** opføres paa Skemaets Bagside.

HOVEDLISTE 5

1) Forhus (Kælder, Stue osv.; for de andre Bygninger, Sidehus osv., følges den samme Orden) 2) Sidehus 3) Mellembygning 4) Bagbygning	Samtlige Personers fulde Navn. Ved Børn, endnu *uden Navn*, sættes „Dreng" eller „Pige". *Midlertidigt nærværende* Personer opføres ikke her, men paa Skemaets Bagside; derimod opføres *midlertidigt fraværende*. Efter disses Navne føjes „Frv.". Hver Familie opføres for sig med en Linies Mellemrum mellem de enkelte Familier. Samtlige Fornavne i rigtig Rækkefølge. Det almindeligt benyttede understreges.	Kønnet (M) Mandkøn (K) Kvindekøn	Fødselsdag	Fødselsaar	Fødested Der angives: *København, Frederiksberg, Kobstadens* eller *Sognets* og *Amtets Navn* For Personer født paa Færøerne eller i Grønland skrives henholdsvis Færøerne og Grønland; for Personer født i Udlandet skrives vedkommende Lands Navn, f. Eks. Island, Sverige, Tyskland osv.	Statsborgerforhold Personer, der har *dansk Indfødsret*, skriver: „dansk"; andre anfører her Navnet paa det Land, hvori de har Statsborgerret (Island, Sverige, Tyskland, Forenede Stater o. s. v.)	Ægteskabelig Stilling Ugift (U) Gift (G) Enkemand eller Enke (E) Separeret (S) Fraskilt (F)	Stilling i Familien Husfader, Husmoder, Barn, Slægtning o. l. Husassistent, Tjenestekarl og Logerende. Hvor en Familie er indlogeret hos en anden Familie, angives dette særskilt ved Betegnelsen «indlogerede Familier». For den indlogerede Families Vedkommende anføres dog dennes paa sædvanlig Maade: Husfader, Husmoder osv.	Erhverv eller Livs Hvis nogen har flere Erhverv: disse, Hoverhvervet i Har *Husmoderen* eller *Barn* Erhverv, anføres dis Man angiver udtrykkelig de arbejder i, og Ens Stilling privat Understøttelse, Alt Invaliderente, Fattighjælp dette, men tillige Erhv Forhenværende Næringsdri sætter „fhv." foran tidligere L
Stue. v.	Svinds Olaf Larsen	M	27/8	1893	Sparby	dansk	G.	Husfader	Trafikfunk
	Meta Eleonora Kristine Larsen	K.	14/12	1895	Parkin	"	.	Husmoder	
	Grete Larsen	"	23/2.	1925	"			Barn	
Stue. h.	Gustav Thomas Schou.	M	2/8	1880	Søbunkaare	dansk	G	Husfader	Rullejer
	Ane Kristine Schou.	K	7/8	1888	Møllebo Sogn	"	"	Hustrumoder	
	Amly Marie Schou	"	12/6	1911	Møllebo Sogn	"	U	Barn	Ekspeditiku
	Ranghild Ingeborg Schou	"	23/8	1914	Aarhus	"	"	"	Husassistent
	Marie Madsen Schou.	"	3/8	1916	Aarhus.	"	"	"	
1st Sal t. v.	Martha Marie Kathrine Steffensen	K	16/8	1874	Hellerup	Dansk	U	Selvstendig	
"	Thomas Thorsten Hammersby	M.	15/9.	1885	Hejsberg	dansk	U.	Logerende	Værkmester
1st Sal t. h.	Egon Valdemar Rasmussen Fisker	M	7/11	1868	Aarhus	Dansk	G	Husfader	Maskinarbejder
	Vera Nanny Rosita R. Fisker	K	11/2	1912	Aarhus	"	U.	Datter	Elev
2 Sal t. h.	Rudolf Marius Dich	M	25/4	1873	Randers	Dansk	g	Husfader	Maaleriform
	Kirstine Dich	K	6/9	1879	Randers	Dansk	g	Hustrumoder	
	Gerda Julie Schou Iversen	K	31/8	1920	Grenaa	"	U	Plejedatter	
2 Sal t. v.	Franz Joachim Eggers.	M.	30/9	1882	Nissum Lidsø	Fysk.	g	Husfader	Forretningsmand
	Ida Wilhelmine Christine Eggers	K.	29/1	1886	Skellerup Sog.	"	g	Hustrumoder	
	Frida Bertha Anna Marie Eggers	"	29/10	1913	Aarhus	"	U	Datter	Kontorassistent
	Minna Elsa Eggers	"	3/8	1921	"	"	"	"	
3. Sal t. v.	Anders Magensen	M	8/3	1883	Søby	Dansk	g	Husfader	Pakmester
	Marie Kathrine Magensen	K	27/8	1886	Holsø	.	.	Hustrumoder	
	Marybahrens Kristine Magensen	.	23/1	1909	Aarhus	.	U	Datter	Kontorpige
	Tilly Magensen	.	28/8	1911	.	.	.	.	— " —
3de Sal t. h.	Vilhelm Ernst Sommer	M	11/5	1891	Odense	Dansk	g	Husfader	Maskinarbejder
	Gerda J. Sommer	K	30/10	1893	Præst. Sogn	.	.	Hustrumoder	
	Erik Sommer	M	15/3	1927	Aarhus	.		Søn	
4de Sal t. h.	Christian Jørgensen Nielsen	M	28/11	1873	Marstal	Dansk	g.	Husfader	Arbejder
	Agnes Sofine Karoline Marie Nielsen	K	25/2	1881	Lønborg Præst	"	"	Hustrumoder	
4 Sal t. v.	Aksel Lauritsen	M	14/4	1901	Skaft	dansk	G	Husfader	Smedemester
	Ekatrine Lauritsen	K.	13/7	1903	Vejlby	"	"	Hustrumoder	

11/19

Her angives Arbejdsgiverens Navn for alle, der ikke driver selvstændigt Erhverv. Har Husmoderen særligt Erhverv, angives ogsaa Arbejdsgiveren for hende.	Helaarlig Husleje af Beboelseslighed	Hvis Flytning er sket i det sidste Aar, anføres her **Bopæl 25. Oktober 1928.** Ved Flytning udenbys fra angives Kobstadens Navn eller Landkommunens Navn og Postadresse. Saafremt Bopælen er den samme nu som 25. Oktober 1928, udfyldes Rubriken ikke	Hvis Tilflytning til Aarhus er sket siden 25. Oktbr. 1928 anføres her Datoen for Tilflytningen.	Hvor undervises de paa denne Liste opførte Børn mellem 6 og 14 Aar? Gaar de i en offentlig Skole, maa dennes **Navn** anføres. Gaar de i Privatskole, anføres **Bestyrerens Navn.** Hvis Børn over 7 Aar ikke søger Skole, maa Grunden hertil anføres.	Devstum (D) Blind (B) Aandssvag (A) Sindssyg (S)	Værnepligtsforhold (For Personer mellem 18 og 36 Aar) Er vedkommende kasseret eller har udholdt Afskedsgas, bemærkes dette her, men Rullebetegnelsen skal alligevel angives. Rullebetegnelse: Udskrivningskreds	Lægd	Bogstav	Nummer	Anmærkninger Herunder anføres for de *midlertidigt fraværende* (de i Rubr. 2 med Frv. mærkede) deres midlertidige Opholdssted (nøjagtig Adresse). Endvidere andre Bemærkninger.
D. S. B.	700.	—	—		—	4	230	O	1118	
	500 × Fejning	Søgade 5.	✓							
				Borgerskolen Frederiksalle						
A/S. Fischs	750.–	Vejlegade 7	✓							
		Vejlegade 7	✓			4	230	R.	651	
D S B	550									
Nørh Belysningsvæsen	550	Jernbanegade 12 St	✓							
				Kvæstgades Borgerskole						
selvstændig	775.									
				Fredsgaden Borgerskole						
D. S. B	700									
Handelsstandens Oplysningsk.										
a/s Frischs	550									
Aarhus Kommune	425									
Pedersen & Jensen	675	Strøgaardsgade 12	✓			4	230	X	1091	

TILLÆGSLISTE for de Personer, der er midlertidigt nærværende.

Etage	Personernes fulde Navn Ved Børn, endnu *uden Navn*, sættes „Dreng" eller „Pige". (iøvrigt som Hovedlistens Rubrik 2).	Kønnet Mandkøn (M) Kvindekøn (K)	Fødselsdag	Fødselsaar	Fødested Der angives: *København, Frederiksberg, Kobstadens* eller *Sognets* og *Amtets Navn* For Personer født paa Færoerne eller i Grønland skrives henholdsvis Færøerne og Grønland; for Personer født i Udlandet skrives vedkommende Lands Navn, f. Eks. Island, Sverige, Tyskland osv.	Statsborgerforhold Personer, der har *dansk Indfødsret*, skriver: „dansk"; andre anfører her Navnet paa det Land, hvori de har Statsborgerret (Island, Sverige, Tyskland, Forenede Stater o. s. v.)	Ægteskabelig Stilling Ugift (U) Gift (G) Enkemand eller Enke (E) Separeret (S) Fraskilt (F)	Stilling i Husstanden paa den faste Bopæl Der angives: Husfader, Husmoder, Børn, Slægtning o. l. Medhjælper, Pensionær, Logerende o. l.	Erhverv eller Livsstilling Det maa af den angivne Livsstilling kunne ses om den paagældende er Principal eller Medhjælper Forhenværende Næringsdrivende o. l. sætter „fhv." foran tidligere Livsstilling.	Her anføres, i hvilken Kommunens Folkeregister den midl. nærværende er optaget samt Personens Adresse Er vedk. ikke optaget i et Register, anføres Grunden hertil (eventuelt, at vedk. er bosat i Udlandet, hvis Navn da anføres her.)	Anmærkninger
1	2	3	4	5	6	7	8	9	10	11	12

Tillægsskema I.

Herpaa opføres alle **indea-** og **udenlandske Selskaber, Foreninger, Stiftelser og Institutioner,** der har Lokale i Ejendommen. Endvidere opføres her de **Personer** (herunder ogsaa i *Udlandet* hjemmehørende.) der er Ejere eller Medejere af Ejendommen, eller som i denne har Butik, Kontor, Værksted eller andet Forretningslokale, alt *forsaavidt* vedkommende Personer *ikke* bor i Aarhus Kommune.

Forhus, Sidehus o. s. v. Etage	Navn For Personer angives tillige Stand og Stilling. For Selskaber o. l. angives tillige Arten (Aktieselskab eller andet Selskab med begrænset Ansvar, Kommanditselskab, Andelsselskab, Forbrugsforening, Forsikringsforening, Kreditforening, Hypotekforening, Sparekasse o. l.)	Telefon Nr.	Erhvervsvirksomheden Handels-, Fabriks-, Haandværks-, Bank-, Forsikringsvirksomhed osv. Læge, Sagfører, Entreprenør, Beværter eller Virksomhed med Befordring af Personer og Gods, Ejer eller Medejer af Ejendommen.	Bopæl eller Hjemsted For Indlandets Vedkommende opgives **vedkommende Kommune** og den nærmere Adresse i Kommunen. For Udlandets Vedkommende opgives **vedkommende Land.**	Her angives Navn og Bopæl paa udenbys og udenlandske Selskabers eller Personers herværende Repræsentant.

Tillægsskema II.

Herpaa opføres alle **indenbys boende Personer,** som driver Forretning, Agentur, Haandværk, o. l. i Ejendommen.

Forhus Sidehus osv Etage	Firma Navn	Indehaverens Navn	Forretnings Branche	Telefon Nr.	Privat Bopæl

At samtlige Personer og Selskaber m. v., som har lejet Lejlighed eller Lokaler, bor eller driver Forretning i forannævnte Ejendom er optaget paa denne Liste, bevidnes.

Aarhus, den ..... 1929.

Ejerens Navn: Martha Steffensen Ejerens Bopæl: Ingeslevs P 3!

Ejerens eller Viceværtens **Underskrift.**

AARHUS UNIVERSITETS, AARHUS

Kommunal Folketælling Oktober 1929.

Gade: Ingerslevs Plads

Husnummer: 7

Teknisk Skole

(Høeg avenue 2)

Folketællings-Skema Nr. 5430

for Befolkningen i ovennævnte Ejendom i

Aarhus Købstad

Regler

1) Dette Skema udfyldes eller besørges udfyldt af Ejeren, Viceværten eller andre Vedkommende, eller udfyldes ved Cirkulation blandt Ejendommens Beboere. — Paa Skemaet opføres de Familier og Personer, der findes i Huset, idet **Ordenen** er: Kælder, Stue o. s. v.

2) Hver Familie opføres for sig paa Skemaet, og saaledes at der lades en Linies Mellemrum aaben mellem hver Familie. **En Familie omfatter ogsaa Logerende, derimod ikke indlogerede Familier,** foran og efter hvilke en Linie lades aaben. Selvstændige Husstande paa 1 Person betragtes som „Familie".

3) a) **Personer, der har fast Bopæl i Kommunen,** skal opføres paa Skemaets **Hovedliste** paa det Sted (Hus, Skib o. s. v.), hvor Bopælen er.

b) **Personer, der er midlertidigt fraværende** fra den faste Bopæl i Kommunen, opføres paa **Hovedlisten**, men der sættes i Rubrik 2 et **Frv.,** og i Rubrik 19 angives det Sted, hvor han midlertidigt opholder sig, eventuelt om han er paa Rejse.

c) **Personer, der som midlertidigt nærværende** opholdt sig i Husstanden, d. v. s. Personer, der ved Tællingen er fraværende fra deres faste Bopæl (den Kommune, i hvis Folkeregister de staar), samt Udlændinge paa Rejse, opføres paa **Tillægslisten paa Skemaets Bagside.**

4) I Henhold til Lov om Folkeregistre af 14. Marts 1924 **er enhver Person pligtig** til for sig og Medlemmerne af sin Husstand at meddele Oplysninger om: Fulde Navn, Køn, Stilling eller Erhverv, Bopæl, Fødselsaar, Fødselsdag og Fødested, Statsborgerforhold, ægteskabelig Stilling, Stilling i Husstanden m. v. (jfr. Lovens § 1). **Overtrædelser af Lovens Bestemmelser medfører Bødestraf** (Lovens § 12 jfr. § 8).

De i Loven begærede Oplysninger gives ved Udfyldelse af Skemaet i Overensstemmelse med Rubrikkernes Overskrifter.

5) Inden- og udenlandske **Selskaber, Foreninger, Stiftelser, Institutioner** samt de **Personer** (ogsaa i Udlandet hjemmehørende), der helt eller delvis er Ejere eller Medejere af Ejendommen, eller som i denne har Forretningslokale, forsaavidt vedkommende Personer **ikke bor** i Aarhus Kommune, opføres paa **Tillægsskema I paa Skemaets Bagside.** Paa **Tillægsskema II** opføres alle indenbysboende Personer, der driver Forretning, Haandværk o. l. i Ejendommen.

6) **Flere Skemaer** vil kunne faas udleverede paa **Skattekontoret, Mejlgade 4, 1. Sal,** saafremt der paa det tilsendte Skema ikke er tilstrækkelig Plads til alle Ejendommens Beboere.

Anmærkning. For Anstalter til offentlig Brug (Hospitaler, Forsørgelsesanstalter, Fængsler, Kaserner o. s. v.) samt Hoteller o. l. udfyldes Skemaerne af Bestyrerne efter samme Regler som for private Ejendomme. Bestyrerens eller Opsynspersonalets særlige Husholdninger skal opføres for sig.

Optælling.	
Mænd:	*Kvinder:*
2	1

Husværten bedes drage Omsorg for, at nærværende Liste udfyldes af Ejendommens Beboere saaledes, at den kan være Værten i Hænde senest den 23. Oktober, hvorefter den afhentes.

Midlertidigt nærværende, **der har fast Bopæl andetsteds,** opføres paa Skemaets Bagside.

HOVEDLISTE 7 Teknisk Skole

1) Forhus (Kælder, Stue osv.; for de andre Bygninger, Sidehus osv., følges den samme Orden) 2) Sidehus 3) Mellembygning 4) Bagbygning	Samtlige Personers fulde Navn. Ved Børn, endnu *uden Navn*, sættes „Dreng" eller „Pige". *Midlertidigt nærværende* Personer opføres ikke her, men paa Skemaets Bagside; derimod opføres *midlertidigt fraværende*. Efter disses Navne føjes „Frv.". Hver Familie opføres for sig med en Linies Mellemrum mellem de enkelte Familier. Samtlige Fornavne i rigtig Rækkefølge. Det almindeligt benyttede understreges.	Kønnet (Mandkøn (M) Kvindekøn (K))	Fødselsdag	Fødselsaar	Fødested. Der angives: *København, Frederiksberg, Kobstadens* eller *Sognets* og *Amtets Navn*. For Personer født paa Færoerne eller i Grønland skrives henholdsvis Færoerne og Grønland; for Personer født i Udlandet skrives vedkommende Lands Navn, f. Eks. Island, Sverige, Tyskland osv.	Statsborgerforhold. Personer, der har *dansk Indfødsret*, skriver: „dansk"; andre anfører her Navnet paa det Land, hvori de har Statsborgerret (Island, Sverige, Tyskland, Forenede Stater o. s. v.)	Ægteskabelig Stilling (Ugift (U) Gift (G) Enkemand eller Enke (E) Separeret (S) Fraskilt (F))	Stilling i Familien. Husfader, Husmoder, Barn, Slægtning o. l. Husassistent, Tjenestekarl og Logerende. Hvor en Familie er indlogeret hos en anden Familie, angives dette særskilt ved Betegnelsen «indlogeret Familie». For den indlogerede Families Vedkommende anføres dog dennes paa underaarlig Maade: Husfader, Husmoder osv.	Erhverv eller Livsvilkaar. Hvis nogen har flere Erhvervsgrene, anføres disse, Hovederhvervet paa Linie 1. Har *Husmoderen* eller *Børnene* Erhverv, anføres dette. Man angiver udtrykkelig de arbejder i, og Ens Stilling i dem, som er ansatte i Andens Tjeneste. Lever man hovedsagelig af privat Understøttelse, Aldersrente, Invaliderente, Fattigunderstøttelse eller dette, men tillige Erhvervsindtægter, anføres dette, men tillige Erhvervet. Forhenværende Næringsdrivende sætter „flv." foran tidligere Erhverv.
1	2	3	4	5	6	7	8	9	10
Kalder	Marius Ingerdaal Rasmussen	M	20-4	1885	Ryging	dansk	G	Husfader	Skolebestyrer
	Ynsuir Rasmussen	K	9-8	1888	Houlberg	–"–	G	Husmoder	
	Poul Erik Ingerdaal Rasmussen	M	16-11	1918	Aarhus	–"–		Søn	

11	Her angives Arbejdsgiverens Navn for alle, der ikke driver selvstændigt Erhverv. Har Husmoderen særligt Erhverv, angives ogsaa Arbejdsgiveren for hende.	Helaarlig Husleje af Beboelseslejligheden	Hvis Flytning er sket i det sidste Aar, anføres her Bopæl 25. Oktober 1928. Ved Flytning udenbys fra angives Kobstadens Navn eller Landkommunens Navn og Postadresse. Saafremt Bopælen er den samme nu som 25. Oktober 1928, udfyldes Rubriken ikke	Hvis Tilflytning til Aarhus er sket siden 25. Oktbr. 1928 anføres her Datoen for Tilflytningen.	Hvor undervises de paa denne Liste opførte Børn mellem 6 og 14 Aar? Gaar de i en offentlig Skole, maa dennes Navn anføres. Gaar de i Privatskole, anføres Bestyrerens Navn. Hvis Børn over 7 Aar ikke søger Skole, maa Grunden hertil anføres.	Døvstum (D) Blind (B) (i v. e. betydelig nedsat Syn, eller som ikke kan vejledes og paa tvungen Grund ved Synets Hjælp (B)) Aandssvag (A) (v. e. fra Fødselen eller den tidligste Barndom (A)) Sindssyg (S)	Værnepligtsforhold (For Personer mellem 18 og 36 Aar) Er vedkommende kasseret eller har erholdt Afskedspas, bemærkes dette her, men Rullebelægnelsen skal alligevel angives. Rullebetegnelse: Udskrivningskreds	Lægd	Bogstav	Nummer	Anmærkninger. Herunder anføres for de *midlertidigt fraværende* (de i Rubr. 2 med Frv. mærkede) deres midlertidige Opholdssted (nøjagtig Adresse). Endvidere andre Bemærkninger.
12		13	14	15	16	17	18				19	
Teknisk Skole		425 Kr			Fjordsgadeskole							

TILLÆGSLISTE for de Personer, der er midlertidigt nærværende.

Etage	Personernes fulde Navn Ved Børn, endnu *uden Navn*, sættes „Dreng" eller „Pige". (Iøvrigt som Hovedlistens Rubrik 2).	Kønnet Mandkøn (M) Kvindekøn (K)	Fødselsdag	Fødselsaar	Fødested Der angives: *København, Frederiksberg, Kobstadens* eller *Sognets* og *Amtets Navn* For Personer født paa Færøerne eller i Grønland skrives henholdsvis Færøerne og Grønland; for Personer født i Udlandet skrives vedkommende Lands Navn, f. Eks. Island, Sverige, Tyskland osv.	Statsborgerforhold Personer, der har *dansk Indfødsret*, skriver: „dansk"; andre anfører her Navnet paa det Land, hvori de har Statsborgerret (Island, Sverige, Tyskland, Forenede Stater o. s. v.)	Ægteskabelig Stilling Ugift (U) Gift (G) Enkemand eller Enke (E) Separeret (S) Fraskilt (F)	Stilling i Husstanden paa den faste Bopæl Der angives: Husfader, Husmoder, Barn, Slægtning o. l. Medhjælper, Pensionær, Logerende o. l.	Erhverv eller Livsstilling Det maa af den angivne Livsstilling kunne ses om den paagældende er Principal eller Medhjælper Forhenværende Næringsdrivende o. l. sætter „fhv." foran tidligere Livsstilling.	Her anføres, i hvilken Kommunens Folkeregister den midl. nærværende er optaget samt Personens Adresse Er vedk. ikke optaget i et Register, anføres Grunden hertil (eventuelt, at vedk. er bosat i Udlandet, hvis Navn da anføres her.)	Anmærkninger
1	2	3	4	5	6	7	8	9	10	11	12

Tillægsskema I.

Herpaa opføres alle **indea-** og **udenlandske Selskaber, Foreninger, Stiftelser og Institutioner,** der har Lokale i Ejendommen. Endvidere opføres her de **Personer** (herunder ogsaa i *Udlandet* hjemmehørende,) der er Ejere eller Medejere af Ejendommen, eller som i denne har Butik, Kontor, Værksted eller andet Forretningslokale, alt *forsaavidt* vedkommende Personer *ikke* bor i Aarhus Kommune.

Forhus, Sidehus o. s. v. Etage	Navn For Personer angives tillige Stand og Stilling. For Selskaber o. l. angives tillige Arten (Aktieselskab eller andet Selskab med begrænset Ansvar, Kommanditselskab, Andelsselskab, Forbrugsforening, Forsikringsforening, Kreditforening, Hypotekforening, Sparekasse o. l.)	Telefon Nr.	Erhvervsvirksomheden Handels-, Fabriks-, Haandværks-, Bank-, Forsikringsvirksomhed osv. Læge, Sagfører, Entreprenør, Beværter eller Virksomhed med Befordring af Personer og Gods, Ejer eller Medejer af Ejendommen.	Bopæl eller Hjemsted For Indlandets Vedkommende opgives **vedkommende Kommune** og den nærmere Adresse i Kommunen. For Udlandets Vedkommende opgives **vedkommende Land.**	Her angives Navn og Bopæl paa udenbys og udenlandske Selskabers eller Personers herværende Repræsentant.

Tillægsskema II.

Herpaa opføres alle **indenbys boende Personer,** som driver Forretning, Agentur, Haandværk, o. l. i Ejendommen.

Forhus Sidehus osv Etage	Firma Navn	Indehaverens Navn	Forretnings Branche	Telefon Nr.	Privat Bopæl

At samtlige Personer og Selskaber m. v., som har lejet Lejlighed eller Lokaler, bor eller driver Forretning i forannævnte Ejendom er optaget paa denne Liste, bevidnes.

Aarhus, den 21/10 1929.

Ejerens Navn: AARHUS TEKNISKE SKOLE

Ejerens Bopæl: Frøgerslev Gade

Ejerens eller Vicevertens **Underskrift.** Formand.

AARHUS GRAFTEKN. AARHUS

Kommunal Folketælling Oktober 1929.

Gade: Ingerslevs Boulevard

Husnummer: 4

(Kraghsgade 22)

Folketællings-Skema Nr. 5431

for Befolkningen i ovennævnte Ejendom i

Aarhus Købstad

Regler

1) Dette Skema udfyldes eller besørges udfyldt af Ejeren, Viceværten eller andre Vedkommende, eller udfyldes ved Cirkulation blandt Ejendommens Beboere. — Paa Skemaet opføres de Familier og Personer, der findes i Huset, idet **Ordenen** er: Kælder, Stue o. s. v.

2) Hver Familie opføres for sig paa Skemaet, og saaledes at der lades en Linies Mellemrum aaben mellem hver Familie. **En Familie omfatter ogsaa Logerende, derimod ikke indlogerede Familier,** foran og efter hvilke en Linie lades aaben. Selvstændige Husstande paa 1 Person betragtes som „Familie".

3) a) **Personer, der har fast Bopæl i Kommunen,** skal opføres paa Skemaets **Hovedliste** paa det Sted (Hus, Skib o. s. v.), hvor Bopælen er.

b) **Personer, der er midlertidigt fraværende** fra den faste Bopæl i Kommunen, opføres paa **Hovedlisten**, men der sættes i Rubrik 2 et **Frv.,** og i Rubrik 19 angives det Sted, hvor han midlertidigt opholder sig, eventuelt om han er paa Rejse.

c) **Personer, der som midlertidigt nærværende** opholdt sig i Husstanden, d. v. s. Personer, der ved Tællingen er fraværende fra deres faste Bopæl (den Kommune, i hvis Folkeregister de staar), samt Udlændinge paa Rejse, opføres paa **Tillægslisten paa Skemaets Bagside.**

4) I Henhold til Lov om Folkeregistre af 14. Marts 1924 **er enhver Person pligtig** til for sig og Medlemmerne af sin Husstand at meddele Oplysninger om: Fulde Navn, Køn, Stilling eller Erhverv, Bopæl, Fødselsaar, Fødselsdag og Fødested, Statsborgerforhold, ægteskabelig Stilling, Stilling i Husstanden m. v. (jfr. Lovens § 1). **Overtrædelser af Lovens Bestemmelser medfører Bødestraf** (Lovens § 12 jfr. § 8).

De i Loven begærede Oplysninger gives ved Udfyldelse af Skemaet i Overensstemmelse med Rubrikkernes Overskrifter.

5) Inden- og udenlandske **Selskaber, Foreninger, Stiftelser, Institutioner** samt de **Personer** (ogsaa i Udlandet hjemmehørende), der helt eller delvis er Ejere eller Medejere af Ejendommen, eller som i denne har Forretningslokale, forsaavidt vedkommende Personer **ikke bor** i Aarhus Kommune, opføres paa **Tillægsskema I paa Skemaets Bagside.** Paa **Tillægsskema II** opføres alle indenbysboende Personer, der driver Forretning, Haandværk o. l. i Ejendommen.

6) **Flere Skemaer** vil kunne faas udleverede paa **Skattekontoret, Mejlgade 4, 1. Sal,** saafremt der paa det tilsendte Skema ikke er tilstrækkelig Plads til alle Ejendommens Beboere.

Anmærkning. For Anstalter til offentlig Brug (Hospitaler, Forsørgelsesanstalter, Fængsler, Kaserner o. s. v.) samt Hoteller o. l. udfyldes Skemaerne af Bestyrerne efter samme Regler som for private Ejendomme. Bestyrerens eller Opsynspersonalets særlige Husholdninger skal opføres for sig.

Optælling.	
Mænd: 8	*Kvinder:* 13

Husværten bedes drage Omsorg for, at nærværende Liste udfyldes af Ejendommens Beboere saaledes, at den kan være Værten i Hænde senest den 23. Oktober, hvorefter den afhentes.

Midlertidigt nærværende, **der har fast Bopæl andetsteds,** opføres paa Skemaets Bagside.

HOVEDLISTE

4

1) Forhus (Kælder, Stue osv.; for de andre Bygninger, Sidehus osv., følges den samme Orden) 2) Sidehus 3) Mellembygning 4) Bagbygning	Samtlige Personers fulde Navn. Ved Børn, endnu *uden Navn*, sættes „Dreng" eller „Pige". *Midlertidigt nærværende* Personer opføres ikke her, men paa Skemaets Bagside; derimod opføres *midlertidigt fraværende*. Efter disses Navne føjes „Frv.". Hver Familie opføres for sig med en Linies Mellemrum mellem de enkelte Familier. Samtlige Fornavne i rigtig Rækkefølge. Det almindeligt benyttede understreges.	Kønnet Mandkøn (M) Kvindekøn (K)	Fødselsdag	Fødselsaar	Fødested Der angives: *Kobenhavn, Frederiksberg, Kobstadens* eller *Sognets* og *Amtets Navn* For Personer født paa Færoerne eller i Gronland skrives henholdsvis Færoerne og Gronland; for Personer født i Udlandet skrives vedkommende Lands Navn, f. Eks. Island, Sverige, Tyskland osv.	Statsborgerforhold Personer, der har *dansk Indfødsret*, skriver: „dansk"; andre anfører her Navnet paa det Land, hvori de har Statsborgerret (Island, Sverige, Tyskland, Forenede Stater o. s. v.)	Ægteskabelig Stilling Ugift (U) Gift (G) Enkemand eller Enke (E) Separeret (S) Fraskilt (F)	Stilling i Familien Husfader, Husmoder, Barn, Slægtning o. l. Husassistent, Tjenestekarl og Logerende. Hvis en Familie er inddeleret hos en anden Familie, angives dette særskilt ved Betegnelsen endfigerer Familie. For den indligerende Families Vedkommende anføres dog dennes paa sædvanlige Maade: Husfader, Husmoder osv.	Erhverv eller Livs Hvis nogen har flere Erhver disse, Hovederhverve Har *Husmoderen* eller *Barn* Erhverv, anføres d Man angiver udtrykkelig d arbejder i, og Ens Stilling Lever man hovedsagelig privat Understøttelse, Al invaliderente, Fattigdom dette, men tillige Erh Forhenværende Næringsdri sætter „flhv." foran tidligere
1	2	3	4	5	6	7	8	9	10	11
	Ane Margrethe Jørgensen.	K.	14/4	1874	Stilleo.		G.	Husmoder	Tørdekl	
	Dagmar Jørgensen.		22/6	1878	Bjerreby.		U.	Datter.	Sygeplejer	
	Julie Jørgensen.		7/3	1882	Bjerreby.		U.	Datter.	Kontorist	
	Hans Petersen Kragballe	M.	2/5	1892	Mørke		G.	Husfader	Togbetjent	
	Eivit Kragballe	K.	5/2	1890	Troelstrup		"	Husmoder		
	Holger Kragballe	M.	11/7	1921	Sparlus			Barn		
	Hanna Kragballe	K.	6/4	1929	Sparlus			Barn		
	Peder Jensen	M.	15/12	1873	Bjæverskov		G.	Husfader	Togfører	
	Jensens Jensen	K.	13/10	1876	Torslev		"	Husmoder		
	Sørun Niels Blankholm Nielsen	M.	2/7	1903	Sparlus.		G.	Husfader	Mekaniker	
	Sørgunda Cecilie Nielsen	K.	19/9	1904	Sparlus		"	Husmoder.		
2 Sal th.	Hans christian Buch.	M.	6/12	1883	Sydenup-Bro.		G.	Husfader	Lærer	
	Caroline christine Buch	K.	17/7	1884	Slendenup		"	Husmoder.		
2 Sal tv.	Niels Christian Theodor Jensen	M.	2/7	1895	Skødstrup		G.	Husfader	Togbetjent	
	Petra Margrethe Aurelius Jensen	K.	2/10	1897	Vejle		"	Husmoder		
	Niels Hansen	M.	10/10	1893	Sparlus		G.	Husfader	Entreprenør	
	Mekka Kristine Hansen	K.	31/12	1895	Vejlby		"	Husmoder		
	Naimi Marie Hansen	K.	24/1	1918	Sparlus.			Barn		
3 Sal tv.	Niels Frandsen	M.	10/10	1851	Hatting		G.	Husfader	pens. Telegrafmand	
	Mikline Frandsen	K.	24/6	1853	True		"	Husmoder		
4 Sal tv.	Christian Marinus Jørgensen	M.	29/1	1885	Norling		G.	Husfader	Arbejdsmand	
	Emma Kirstine Jørgensen	K.	22/3	1885	Elling Lyng		"	Husmoder		
4 Sal th.	Magnus Grimandt Jørgensen	M.	9/3	05	Sparlus	dansk	U		Beghalder	

8/13

Telefon Nr.	Her angives Arbejdsgiverens Navn for alle, der ikke driver selvstændigt Erhverv. Har Husmoderen særligt Erhverv, angives ogsaa Arbejdsgiveren for hende.	Helaarlig Husleje af Beboelseslejligheden	Hvis Flytning er sket i det sidste Aar, anføres her Bopæl 25. Oktober 1928. Ved Flytning udenbys fra angives Kobstadens Navn eller Landkommunens Navn og Postadresse. Saafremt Bopælen er den samme nu som 25. Oktober 1928, udfyldes Rubriken ikke	Hvis Tilflytning til Aarhus er sket siden 25. Oktbr. 1928 anføres her Datoen for Tilflytningen.	Hvor undervises de paa denne Liste opførte Børn mellem 6 og 14 Aar? Gaar de i en offentlig Skole, maa dennes Navn anføres. Gaar de i Privatskole, anføres Bestyrerens Navn. Hvis Børn over 7 Aar ikke søger Skole, maa Grunden hertil anføres.	Døvstum (D) Blind (B) v. s. betalt Ugeblad Synet, eller som ikke kan vejledes og paa Ivrigmand Hånd ved Gynens Hjælp (B) Aandssvag (A) v. s. fra Fødselen eller den tidligste Barndom (A) Sindssyg (S)	Værnepligtsforhold (For Personer mellem 18 og 36 Aar) Er vedkommende kasseret eller har er-holdt Afskedsgas, bemærkes dette her, men Rullebelægnelsen skal alligevel angives. Rullebetegnelse: Udskrivningskreds	Lægd	Bogstav	Nummer	Anmærkninger Herunder anføres for de *midlertidigt fraværende* (de i Rubr. 2 med Frv. mærkede) deres midlertidige Opholdssted (nøjagtig Adresse). Endvidere andre Bemærkninger.
12		13	14	15	16	17	18			19
		750								
	Statsbanen	450					4.	230	D.	1291
					Fjordsgade					
	D S B	825	Fl 4.29 til Viborg							Fra 1/9-29 Forlig. Ved Odbanegarden 11
	Sophus Nielsen, Fr. Alle 117.	500.	Faaborggade 21	✓			4	230.	J	521.
2. Sal th.		825								
2 Sal tv.	D. S. B.	500					4.	230	B.	1203.
		825					4	230	H.	22.
					Fjordsgade					
3 Sal tv.	D. S. B.	500								
4 Sal tv.	Y. S. F.	450								
4 Sal th.	indf. 21/1. 30	5625								Udebart

TILLÆGSLISTE for de Personer, der er midlertidigt nærværende.

Etage	Personernes fulde Navn Ved Børn, endnu *uden Navn*, sættes „Dreng" eller „Pige". (Iøvrigt som Hovedlistens Rubrik 2).	Kønnet Mandkøn (M) Kvindekøn (K)	Fødselsdag	Fødselsaar	Fødested Der angives: *Kobenhavn, Frederiksberg, Kobstadens* eller *Sognets* og *Amtets Navn* For Personer født paa Færoerne eller i Gronland skrives henholdsvis Færoerne og Gronland; for Personer født i Udlandet skrives vedkommende Lands Navn, f. Eks. Island, Sverige, Tyskland osv.	Statsborgerforhold Personer, der har *dansk Indfødsret*, skriver: „dansk"; andre anfører her Navnet paa det Land, hvori de har Statsborgerret (Island, Sverige, Tyskland, Forenede Stater o. s. v.)	Ægteskabelig Stilling Gift (G) Ugift (U) Enkemand eller Enke (E) Separeret (S) Fraskilt (F)	Stilling i Husstanden paa den faste Bopæl Der angives: Husfader, Husmoder, Børn, Slægtning o. l. Medhjælper, Pensionær, Logerende o. l.	Erhverv eller Livsstilling Det maa af den angivne Livsstilling kunne ses om den paagældende er Principal eller Medhjælper Forhenværende Næringsdrivende o. l. sætter „fhv." foran tidligere Livsstilling.	Her anfores, i hvilken Kommunens Folkeregister den midl. nærværende er optaget samt Personens Adresse Er vedk. ikke optaget i et Register, anfores Grunden hertil (eventuelt, at vedk. er bosat i Udlandet, hvis Navn da anfores her.)	Anmærkninger
1	2	3	4	5	6	7	8	9	10	11	12

Tillægsskema I.

Herpaa opføres alle **indea-** og **udenlandske Selskaber, Foreninger, Stiftelser og Institutioner,** der har Lokale i Ejendommen.
Endvidere opføres her de **Personer** (herunder ogsaa i *Udlandet* hjemmehørende,) der er Ejere eller Medejere af Ejendommen, eller som i denne har Butik, Kontor, Værksted eller andet Forretningslokale, alt *forsaavidt* vedkommende Personer *ikke* bor i Aarhus Kommune.

Forhus, Sidehus o. s. v. Etage	Navn For Personer angives tillige Stand og Stilling. For Selskaber o. l. angives tillige Arten (Aktieselskab eller andet Selskab med begrænset Ansvar, Kommanditselskab, Andelsselskab, Forbrugsforening, Forsikringsforening, Kreditforening, Hypotekforening, Sparekasse o. l.)	Telefon Nr.	Erhvervsvirksomheden Handels-, Fabriks-, Haandværks-, Bank-, Forsikringsvirksomhed osv. Læge, Sagfører, Entreprenør, Beværter eller Virksomhed med Befordring af Personer og Gods, Ejer eller Medejer af Ejendommen.	Bopæl eller Hjemsted For Indlandets Vedkommende opgives **vedkommende Kommune** og den nærmere Adresse i Kommunen. For Udlandets Vedkommende opgives **vedkommende Land.**	Her angives Navn og Bopæl paa udenbys og udenlandske Selskabers eller Personers herværende Repræsentant.

Tillægsskema II.

Herpaa opføres alle **indenbys boende Personer,** som driver Forretning, Agentur, Haandværk, o. l. i Ejendommen.

Forhus Sidehus osv Etage	Firma Navn	Indehaverens Navn	Forretnings Branche	Telefon Nr.	Privat Bopæl

At samtlige Personer og Selskaber m. v., som har lejet Lejlighed eller Lokaler, bor eller driver Forretning i forannævnte Ejendom er optaget paa denne Liste, bevidnes.

Aarhus, den 24/-10 1929.

Ejerens Navn: P. Jensen

Ejerens Bopæl: Ingerslevs Boulev 4

P. Jensen
Ejerens eller Viceværtens **Underskrift.**

AARHUS BOGTRYK, AARHUS

Kommunal Folketælling Oktober 1929.

Gade: Ingerslevs Boulevard

Husnummer: 6

(Kraghsgade 20)

Folketællings-Skema Nr. 5432

for Befolkningen i ovennævnte Ejendom i

Aarhus Købstad

Regler

1) Dette Skema udfyldes eller besørges udfyldt af Ejeren, Viceværten eller andre Vedkommende, eller udfyldes ved Cirkulation blandt Ejendommens Beboere. — Paa Skemaet opføres de Familier og Personer, der findes i Huset, idet **Ordenen** er: Kælder, Stue o. s. v.

2) Hver Familie opføres for sig paa Skemaet, og saaledes at der lades en Linies Mellemrum aaben mellem hver Familie. **En Familie omfatter ogsaa Logerende, derimod ikke indlogerede Familier,** foran og efter hvilke en Linie lades aaben. Selvstændige Husstande paa 1 Person betragtes som „Familie".

3) a) **Personer, der har fast Bopæl i Kommunen,** skal opføres paa Skemaets **Hovedliste** paa det Sted (Hus, Skib o. s. v.), hvor Bopælen er.

b) **Personer, der er midlertidigt fraværende** fra den faste Bopæl i Kommunen, opføres paa **Hovedlisten**, men der sættes i Rubrik 2 et **Frv.,** og i Rubrik 19 angives det Sted, hvor han midlertidigt opholder sig, eventuelt om han er paa Rejse.

c) **Personer, der som midlertidigt nærværende** opholdt sig i Husstanden, d. v. s. Personer, der ved Tællingen er fraværende fra deres faste Bopæl (den Kommune, i hvis Folkeregister de staar), samt Udlændinge paa Rejse, opføres paa **Tillægslisten paa Skemaets Bagside.**

4) I Henhold til Lov om Folkeregistre af 14. Marts 1924 **er enhver Person pligtig** til for sig og Medlemmerne af sin Husstand at meddele Oplysninger om: Fulde Navn, Køn, Stilling eller Erhverv, Bopæl, Fødselsaar, Fødselsdag og Fødested, Statsborgerforhold, ægteskabelig Stilling, Stilling i Husstanden m. v. (jfr. Lovens § 1). **Overtrædelser af Lovens Bestemmelser medfører Bødestraf** (Lovens § 12 jfr. § 8).

De i Loven begærede Oplysninger gives ved Udfyldelse af Skemaet i Overensstemmelse med Rubrikkernes Overskrifter.

5) Inden- og udenlandske **Selskaber, Foreninger, Stiftelser, Institutioner** samt de **Personer** (ogsaa i Udlandet hjemmehørende), der helt eller delvis er Ejere eller Medejere af Ejendommen, eller som i denne har Forretningslokale, forsaavidt vedkommende Personer **ikke bor** i Aarhus Kommune, opføres paa **Tillægsskema I paa Skemaets Bagside.** Paa **Tillægsskema II** opføres alle indenbysboende Personer, der driver Forretning, Haandværk o. l. i Ejendommen.

6) **Flere Skemaer** vil kunne faas udleverede paa **Skattekontoret, Mejlgade 4, 1. Sal,** saafremt der paa det tilsendte Skema ikke er tilstrækkelig Plads til alle Ejendommens Beboere.

Anmærkning. For Anstalter til offentlig Brug (Hospitaler, Forsørgelsesanstalter, Fængsler, Kaserner o. s. v.) samt Hoteller o. l. udfyldes Skemaerne af Bestyrerne efter samme Regler som for private Ejendomme. Bestyrerens eller Opsynspersonalets særlige Husholdninger skal opføres for sig.

Optælling.	
Mænd: 4	*Kvinder:* ~~11~~ 12 ✓

Husværten bedes drage Omsorg for, at nærværende Liste udfyldes af Ejendommens Beboere saaledes, at den kan være Værten i Hænde senest den 23. Oktober, hvorefter den afhentes.

Midlertidigt nærværende, **der har fast Bopæl andetsteds,** opføres paa Skemaets Bagside.

HOVEDLISTE 6

1) Forhus (Kælder, Stue osv.; for de andre Bygninger, Sidehus osv., følges den samme Orden) 2) Sidehus 3) Mellembygning 4) Bagbygning (1)	Samtlige Personers fulde Navn. Ved Børn, endnu *uden Navn*, sættes „Dreng" eller „Pige". *Midlertidigt nærværende* Personer opføres ikke her, men paa Skemaets Bagside; derimod opføres *midlertidigt fraværende*. Efter disses Navne føjes „Frv.*". Hver Familie opføres for sig med en Linies Mellemrum mellem de enkelte Familier. Samtlige Fornavne i rigtig Rækkefølge. Det almindeligt benyttede understreges. (2)	Kønnet Mandkøn (M) Kvindekøn (K) (3)	Fødselsdag (4)	Fødselsaar (5)	Fødested Der angives: *København, Frederiksberg, Kobstadens* eller *Sognets* og *Amtets Navn*. For Personer født paa Færoerne eller i Grønland skrives henholdsvis Færoerne og Grønland; for Personer født i Udlandet skrives vedkommende Lands Navn, f. Eks. Island, Sverige, Tyskland osv. (6)	Statsborgerforhold Personer, der har *dansk Indfødsret*, skriver: „dansk"; andre anfører her Navnet paa det Land, hvori de har Statsborgerret (Island, Sverige, Tyskland, Forenede Stater o. s. v.) (7)	Egteskabelig Stilling Ugift (U) Gift (G) Enkemand eller Enke (E) Separeret (S) Fraskilt (F) (8)	Stilling i Familien Husfader, Husmoder, Barn, Slægtning o. l. Husassistent, Tjenestekarl og Logerende. Hvor en Familie er indlogeret hos en anden Familie, angives dette navnlig ved Betegnelsen *indlogeret Familie*. For den indlogerede Families Vedkommende anføres dog dennes paa sædvanlige Maade: Husfader, Husmoder osv. (9)	Erhverv eller Livsstilling Hvis nogen har flere Erhverv, anføres disse, Hoverhvervet først. Har *Husmoderen* eller *Børnene* Erhverv, anføres disse. Man angiver udtrykkelig det Tal, der arbejder i. og Ens Stilling i Virk. Lever man hovedsagelig af Formue, privat Understøttelse, Aldersrente, Invaliderente, Fattigbistand osv., angives dette, men tillige Erhvervet. Forhenværende Næringsdrivende sætter „tfrv." foran tidligere Livsstilling. (10)	Telefon Nr. (11)	Her angives Arbejdsgiverens Navn for alle, der ikke driver selvstændigt Erhverv. Har Husmoderen særligt Erhverv, angives ogsaa Arbejdsgiveren for hende. (12)	Helaarlig Husleje af Beboelseslejligheden (13)	Hvis Flytning er sket i det sidste Aar, anføres her Bopæl 25. Oktober 1928. Ved Flytning udenbys fra angives Kobstadens Navn eller Landkommunens Navn og Postadresse. Saafremt Bopælen er den samme nu som 25. Oktober 1928, udfyldes Rubriken ikke (14)	Hvis Tilflytning til Aarhus er sket siden 25. Oktbr. 1928 anføres her Datoen for Tilflytningen. (15)	Hvor undervises de paa denne Liste opførte Børn mellem 6 og 14 Aar? Gaar de i en offentlig Skole, maa dennes Navn anføres. Gaar de i Privatskole, anføres Bestyrerens Navn. Hvis Børn over 7 Aar ikke søger Skole, maa Grunden hertil anføres. (16)	Døvstum (D) Blind (B) (d. v. s. totalt besatte Øjne, eller som ikke kan vejledes og paa fremmed Sted ved Øjnene Hjælp) (B) Aandssvag (A) (d. v. s. fra Fødselen eller den tidligste Barndom) (A) Sindssyg (S) (17)	Værnepligtsforhold (For Personer mellem 18 og 36 Aar) Er vedkommende kasseret eller har er-holdt Afskedspas, tomrækker dette her, men Rullebetegnelsen skal alligevel angives. Rullebetegnelse: Udskrivningskreds (18)	Lægd (18)	Bogstav (18)	Nummer (18)	Anmærkninger Herunder anføres for de *midlertidigt fraværende* (de i Rubr. 2 med Frv. mærkede) deres midlertidige Opholdssted (nøjagtig Adresse). Endvidere andre Bemærkninger. (19)
Stiun 1. v.	Truels Andersen Brams	M	28/2	1871	Ålved pr. Skelskør	dansk	G	Husfader	Arbejdsmand		D. S. B. Dansingafdy Bibliotek	350 Kr											
"	Ane Johanne Brams (Christine)	K	9/6	1867	Tødbjerg pr. Ryslinge	"	"	Husmoder															
Stiun 1. h.	Søster Inga Thora Lund	K	9/4	1883	Helsingør	dansk	U		Menighedssøsterforening		A. Lukas Sogns Menighedspleje	440											
1. Sal th.	Mette Marie Andersen	K.	14/3	1869	Bogens	dansk	E.	Husmoder	Pensionist		D. S. B.	400											
" tv.	Agnes Petra Marie Andersen	K.	11/8	1896	Aarhus	dansk	U.	Datter	Telefonist		Jydsk. Telefon	400											
2. Sal tv.	Thora Emma Marie (Irene) Hoppe	K.	8/5	1885	Aarhus	dansk	U		Kontorassistent		Jyllandsposten.	496 Kr.	Hans Broges gade 18 I	✓									
2. Sal th.	Mette Cathrine Bundgaard	K	25/12	1858	Ulstrup	dansk	E					400 Kr											
3. Sal th.	Anton Laurits Thomsen	M.	5/4	1884	Thorsager	dansk	G.	Husfader	Pakmester		D. S. B.	490 Kr											
"	Agnes Sverine Thomsen	K.	1/3	1882	Thorsager	"	"	2 moder															
"	Edith Margrethe Germann Thomsen	K	2/5	1918	Aarhus	"		Datter							Ingerslev Skole.								
3. Sal tv.	Andrea Elisabeth Jørgen Frandsen	K.	11/3	1905	Hauerslev	dansk	U		Ekspeditrice		A. Bagger Søndergade 1 B.	360	Guldsmedgade 1 3	✓									Kommunelærerind L. Mejgard – London
4. Sal tv.	Esther Viktoria Agathe Helene Risbjerg	K.	2/9	1902	Fejø	dansk	E.	Husmoder				420	Strandvejen 30 a 1 tb tal	✓									
"	Poul Gerhard Risbjerg	M.	28/4	1923	Fejø	"		Søn															
	Rita Signe Risbjerg	K	1/5	1924	Fejø	"		Datter			indtr. 14/10 29												
4. Sal th.	Hans Jørgen Scandorff Olsen	M	13/6	1905	Aarhus	dansk	G	Husfader	Blikkenslager		Vilhelm Hansen	440	Clausensgade 16 a	✓			4	230	J	118.			
" "	Anna Marie H. Olsen	K	13/2	1905	Vejle	"	"	Hustmoder	Nadlerske		M. Prahm	160	Dannebrogsgade 5 tv										

4/12

TILLÆGSLISTE for de Personer, der er midlertidigt nærværende.

Etage	Personernes fulde Navn Ved Børn, endnu *uden Navn*, sættes „Dreng" eller „Pige". (iøvrigt som Hovedlistens Rubrik 2).	Kønnet Mandkøn (M) Kvindekøn (K)	Fødselsdag	Fødselsaar	Fødested Der angives: *Kobenhavn, Frederiksberg, Kobstadens* eller *Sognets* og *Amtets Navn* For Personer født paa Færøerne eller i Grønland skrives henholdsvis Færøerne og Grønland; for Personer født i Udlandet skrives vedkommende Lands Navn, f. Eks. Island, Sverige, Tyskland osv.	Statsborgerforhold Personer, der har *dansk Indfødsret*, skriver: „dansk"; andre anfører her Navnet paa det Land, hvori de har Statsborgerret (Island, Sverige, Tyskland, Forenede Stater o. s. v.)	Ægteskabelig Stilling Ugift (U) Gift (G) Enkemand eller Enke (E) Separeret (S) Fraskilt (F)	Stilling i Husstanden paa den faste Bopæl Der angives: Husfader, Husmoder, Barn, Slægtning o. l. Medhjælper, Pensionær, Logerende o. l.	Erhverv eller Livsstilling Det maa af den angivne Livsstilling kunne ses om den paagældende er Principal eller Medhjælper Forhenværende Næringsdrivende o. l. sætter „fhv." foran tidligere Livsstilling.	Her anføres, i hvilken Kommunens Folkeregister den midl. nærværende er optaget samt Personens Adresse Er vedk. ikke optaget i et Register, anføres Grunden hertil (eventuelt, at vedk. er bosat i Udlandet, hvis Navn da anføres her.)	Anmærkninger
1	2	3	4	5	6	7	8	9	10	11	12

Tillægsskema I.

Herpaa opføres alle **indea-** og **udenlandske Selskaber, Foreninger, Stiftelser og Institutioner,** der har Lokale i Ejendommen. Endvidere opføres her de **Personer** (herunder ogsaa i *Udlandet* hjemmehørende,) der er Ejere eller Medejere af Ejendommen, eller som i denne har Butik, Kontor, Værksted eller andet Forretningslokale, alt *forsaavidt* vedkommende Personer *ikke* bor i Aarhus Kommune.

Forhus, Sidehus o. s. v. Etage	Navn For Personer angives tillige Stand og Stilling. For Selskaber o. l. angives tillige Arten (Aktieselskab eller andet Selskab med begrænset Ansvar, Kommanditselskab, Andelsselskab, Forbrugsforening, Forsikringsforening, Kreditforening, Hypotekforening, Sparekasse o. l.)	Telefon Nr.	Erhvervsvirksomheden Handels-, Fabriks-, Haandværks-, Bank-, Forsikringsvirksomhed osv. Læge, Sagfører, Entreprenør, Beværter eller Virksomhed med Befordring af Personer og Gods, Ejer eller Medejer af Ejendommen.	Bopæl eller Hjemsted For Indlandets Vedkommende opgives **vedkommende Kommune** og den nærmere Adresse i Kommunen. For Udlandets Vedkommende opgives **vedkommende Land.**	Her angives Navn og Bopæl paa udenbys og udenlandske Selskabers eller Personers herværende Repræsentant.

Tillægsskema II.

Herpaa opføres alle **indenbys boende Personer,** som driver Forretning, Agentur, Haandværk, o. l. i Ejendommen.

Forhus Sidehus osv Etage	Firma Navn	Indehaverens Navn	Forretnings Branche	Telefon Nr.	Privat Bopæl

At samtlige Personer og Selskaber m. v., som har lejet Lejlighed eller Lokaler, bor eller driver Forretning i forannævnte Ejendom er optaget paa denne Liste, bevidnes.

Aarhus, den 24 Oktober 1929.

Ejerens Navn: M M Andersen

Ejerens Bopæl: Ingerslevs Boulevard 6E

M M Andersen
Ejerens eller Viceværtens **Underskrift.**

AARHUS BOGTRYKKERI, AARHUS

Kommunal Folketælling Oktober 1929.

Gade: Ingerslevs Boulevard

Husnummer: 8

Folketællings-Skema Nr. 5433

for Befolkningen i ovennævnte Ejendom i

Aarhus Købstad

Regler

1) Dette Skema udfyldes eller besørges udfyldt af Ejeren, Viceværten eller andre Vedkommende, eller udfyldes ved Cirkulation blandt Ejendommens Beboere. — Paa Skemaet opføres de Familier og Personer, der findes i Huset, idet **Ordenen** er: Kælder, Stue o. s. v.

2) Hver Familie opføres for sig paa Skemaet, og saaledes at der lades en Linies Mellemrum aaben mellem hver Familie. **En Familie omfatter ogsaa Logerende, derimod ikke indlogerede Familier,** foran og efter hvilke en Linie lades aaben. Selvstændige Husstande paa 1 Person betragtes som „Familie".

3) a) **Personer, der har fast Bopæl i Kommunen,** skal opføres paa Skemaets **Hovedliste** paa det Sted (Hus, Skib o. s. v.), hvor Bopælen er.

b) **Personer, der er midlertidigt fraværende** fra den faste Bopæl i Kommunen, opføres paa **Hovedlisten**, men der sættes i Rubrik 2 et **Frv.,** og i Rubrik 19 angives det Sted, hvor han midlertidigt opholder sig, eventuelt om han er paa Rejse.

c) **Personer, der som midlertidigt nærværende** opholdt sig i Husstanden, d. v. s. Personer, der ved Tællingen er fraværende fra deres faste Bopæl (den Kommune, i hvis Folkeregister de staar), samt Udlændinge paa Rejse, opføres paa **Tillægslisten paa Skemaets Bagside.**

4) I Henhold til Lov om Folkeregistre af 14. Marts 1924 **er enhver Person pligtig** til for sig og Medlemmerne af sin Husstand at meddele Oplysninger om: Fulde Navn, Køn, Stilling eller Erhverv, Bopæl, Fødselsaar, Fødselsdag og Fødested, Statsborgerforhold, ægteskabelig Stilling, Stilling i Husstanden m. v. (jfr. Lovens § 1). **Overtrædelser af Lovens Bestemmelser medfører Bødestraf** (Lovens § 12 jfr. § 8).

De i Loven begærede Oplysninger gives ved Udfyldelse af Skemaet i Overensstemmelse med Rubrikkernes Overskrifter.

5) Inden- og udenlandske **Selskaber, Foreninger, Stiftelser, Institutioner** samt de **Personer** (ogsaa i Udlandet hjemmehørende), der helt eller delvis er Ejere eller Medejere af Ejendommen, eller som i denne har Forretningslokale, forsaavidt vedkommende Personer **ikke bor** i Aarhus Kommune, opføres paa **Tillægsskema I paa Skemaets Bagside.** Paa **Tillægsskema II** opføres alle indenbysboende Personer, der driver Forretning, Haandværk o. l. i Ejendommen.

6) **Flere Skemaer** vil kunne faas udleverede paa **Skattekontoret, Mejlgade 4, 1. Sal,** saafremt der paa det tilsendte Skema ikke er tilstrækkelig Plads til alle Ejendommens Beboere.

Anmærkning. For Anstalter til offentlig Brug (Hospitaler, Forsørgelsesanstalter, Fængsler, Kaserner o. s. v.) samt Hoteller o. l. udfyldes Skemaerne af Bestyrerne efter samme Regler som for private Ejendomme. Bestyrerens eller Opsynspersonalets særlige Husholdninger skal opføres for sig.

Optælling.	
Mænd: 10	*Kvinder:* 14

Husværten bedes drage Omsorg for, at nærværende Liste udfyldes af Ejendommens Beboere saaledes, at den kan være Værten i Hænde senest den 23. Oktober, hvorefter den afhentes.

Midlertidigt nærværende, **der har fast Bopæl andetsteds,** opføres paa Skemaets Bagside.

HOVEDLISTE

8

[1]) Forhus (Kælder, Stue osv.; for de andre Bygninger, Sidehus osv., følges den samme Orden) [2]) Sidehus [3]) Mellembygning [4]) Bagbygning	Samtlige Personers fulde Navn. Ved Børn, endnu *uden Navn*, sættes „Dreng" eller „Pige". *Midlertidigt nærværende* Personer opføres ikke her, men paa Skemaets Bagside; derimod opføres *midlertidigt fraværende*. Efter disses Navne føjes „Frv.". Hver Familie opføres for sig med en Linies Mellemrum mellem de enkelte Familier. Samtlige Fornavne i rigtig Rækkefølge. Det almindeligt benyttede understreges.	Kønnet (Mandkøn (M) Kvindekøn (K))	Fødselsdag	Fødselsaar	Fødested (Der angives: *København, Frederiksberg, Købstadens* eller *Sognets* og *Amtets Navn*. For Personer født paa Færoerne eller i Grønland skrives henholdsvis Færøerne og Grønland; for Personer født i Udlandet skrives vedkommende Lands Navn, f. Eks. Island, Sverige, Tyskland Forenede Stater o. s. v.)	Statsborgerforhold (Personer, der har *dansk Indfødsret*, skriver: „dansk"; andre anfører her Navnet paa det Land, hvori de har Statsborgerret (Island, Sverige, Tyskland, Forenede Stater o. s. v.)	Ægteskabelig Stilling (Ugift (U) Gift (G) Enkemand eller Enke (E) Separeret (S) Fraskilt (F))	Stilling i Familien (Husfader, Husmoder, Barn, Slægtning o. l. Husassistent, Tjenestekarl og Logerende. Hvor en Familie er indlogeret hos en anden Familie, angives dette særskilt ved Betegnelsen «indlogeret Familie». For den indlogerede Families Vedkommende anføres dog dennes paa sædvanlig Maade: Husfader, Husmoder osv.	Erhverv eller Livsstilling (Hvis nogen har flere Erhverv, angives disse, Hovederhvervet først. Har *Husmoderen* eller *Børnene* Erhverv, anføres disse. Man angiver udtrykkelig det Sted, hvor arbejder i, og Ens Stilling dér. Lever man hovedsagelig af Indtægter som privat Understøttelse, Alderspension, Invaliderente, Fattighjælp, skal dette, men tillige Erhvervet, anføres. Forhenværende Næringsdrivende sætter „fhv." foran tidligere Livsstilling.)	Telefon Nr.	Her angives Arbejdsgiverens Navn for alle, der ikke driver selvstændigt Erhverv. Har Husmoderen særligt Erhverv, angives ogsaa Arbejdsgiveren for hende.	Helaarlig Husleje af Beboelseslejligheden	Hvis Flytning er sket i det sidste Aar, anføres her Bopæl 25. Oktober 1928. Ved Flytning udenbys fra angives Købstadens Navn eller Landkommunens Navn og Postadresse. Saafremt Bopælen er den samme nu som 25. Oktober 1928, udfyldes Rubriken ikke	Hvis Tilflytning til Aarhus er sket siden 25. Oktbr. 1928 anføres her Datoen for Tilflytningen.	Hvor undervises de paa denne Liste opførte Børn mellem 6 og 14 Aar? Gaar de i en offentlig Skole, maa dennes Navn anføres. Gaar de i Privatskole, anføres Bestyrerens Navn. Hvis Børn over 7 Aar ikke søger Skole, maa Grunden hertil anføres.	Døvstum (D) Blind (B) (B. v. s. totalt berovet Synet, eller som ikke kan vejledes og paa fremmed Grund ved Synets Hjælp (B)) Aandssvag (A. v. s. fra Fødselen eller den tidligste Barndom (A)) Sindssyg (S)	Værnepligtsforhold (For Personer mellem 19 og 36 Aar) Er vedkommende kasseret eller har opholdt Afskedspas, tomrerkes dette bort, men Rullebetegnelsen skal altid angives. Rullebetegnelse: Udskrivningskreds	Lægd	Bogstav	Nummer	Anmærkninger Herunder anføres for de *midlertidigt fraværende* (de i Rubr. 2 med Frv. mærkede) deres midlertidige Opholdssted (nøjagtig Adresse). Endvidere andre Bemærkninger.
1	2	3	4	5	6	7	8	9	10	11	12	13	14	15	16	17	18						19
	Rasmus Rasmussen	M	15/10	1874	Grum	dansk	G	Husfader	Fogfoer		D. S. B.	850	Ingerslevs Boulevard 18	✓									
	Marie Rasmussen	K	16/5	1883	Skanderborg	"	"	Husmoder					"										
	~~Hans Marinus Christensen~~	M	18/3	1887	Hinderslev	dansk	G	Husfader	Vognstyrer		Aarhus Sporv	500	Ing Boulevard 8										
	~~Agnes Emilie Christensen~~	K	27/10	1883	Stege	"	"	Husmoder															
I Sal 1 v.	Sørensmistian Majgaard	M	27/12	1886	Hem	dansk	G	Husfader	Fogbetjent		A. S. B.	500											
	Anna Majgaard	K	15/10	1890	Aarhus	"	"	Husmoder															
	Børge Majgaard	M	22/2	1914	Vejle	"		Barn															
I 1. h.	~~Kristinejdt~~ Christine Gundersen	K	22/1	1898	Læsø	dansk	U	Hus	Kommunelærerinde														Svendborg.
2 Sal. h. v.	Franz Meiermanns	M	28/4	1880	Tyskland.	Tysk.	G.	Husfader.	Revisor		Accumulatorf. Ribenhavn	850											
	Birthe Marie Meiermann	K	3/4	1885	Aarhus	Tysk.	"	Husmoder															
	Werner Rudolf Franz Meiermann	M	4/1	1915	Aarhus	"		Barn.															
	Inggie Irene Meiermann	K	8/2	1922	Aarhus	"		Barn.															
	Niels Rasmussen Jensen.	M	24/12	1886	Aarhus	dansk.	U.	Slægtning	Former		a/s. Frichs. & Co.												
2. Sal. h. h.	Martha Irene Rasmussen.	K	21/3.	1873	Maarslet Sogn.	dansk.	U.		Lærerinde.		Aarhus Kommunesk.	520											
	Helle Romine Margrethe Rasmussen	K	24/3.	1868	"	"	U.	Slægtning.	Husbestyrerinde														
3 Sal. h. v.	Lauritz Hansen	M	14/7	1850	Ry Sogn	dansk	Gift	Husfader	Præst		apostolisk menighed her	1/2 dan Lejl. 400	Ingerslevs Boulevard 8										
"	Jensine Kristine Marie Hansen	Ko	26/2	1879	Silkeborg	"	"	Husmoder															
	Ellen Katrine Augusta Hansen	K	19/9	1890	Vorgo	dansk	U.		Rentier				Odensegade 5.	✓									
4 Sal tv.	Kaj Jakob Anton Olsen	M	7/7	1898	Aarhus	dansk	G.	Husfader	Trafikassistent		A. S. B.	740		✓				4	230	P.	568		
	Ellen Elisabeth Olsen	K	1/8	1896	Randers	"	"	Husmoder						✓									
	Tove Birgit Olsen	K	13/11	1928	Aarhus	"		Barn						✓									
4 Sal th.	Frederik Vilhelm Christensen	M	13/7	1887	Aarhus	dansk	G.	Husfader	Opmærker		a/s Frichs.	410		✓									
	Clara Frederikke Christensen	K	23/3	1890	Astrup			Husmoder						✓									
	Ella Irma Christensen	K	13/9	1916	Aarhus			Barn						✓	Fjordsgade								

10/14

TILLÆGSLISTE for de Personer, der er midlertidigt nærværende.

Etage	Personernes fulde Navn Ved Børn, endnu *uden Navn*, sættes „Dreng" eller „Pige". (iøvrigt som Hovedlistens Rubrik 2).	Kønnet Mandkøn (M) Kvindekøn (K)	Fødselsdag	Fødselsaar	Fødested Der angives: *Kobenhavn, Frederiksberg, Kobstadens* eller *Sognets* og *Amtets Navn* For Personer født paa Færoerne eller i Grønland skrives henholdsvis Færoerne og Grønland; for Personer født i Udlandet skrives vedkommende Lands Navn, f. Eks. Island, Sverige, Tyskland osv.	Statsborgerforhold Personer, der har *dansk Indfødsret*, skriver: „dansk"; andre anfører her Navnet paa det Land, hvori de har Statsborgerret (Island, Sverige, Tyskland, Forenede Stater o. s. v.)	Ægteskabelig Stilling Ugift (U) Gift (G) Enkemand eller Enke (E) Separeret (S) Fraskilt (F)	Stilling i Husstanden paa den faste Bopæl Der angives: Husfader, Husmoder, Barn, Slægtning o. l. Medhjælper, Pensionær, Logerende o. l.	Erhverv eller Livsstilling Det maa af den angivne Livsstilling kunne ses om den paagældende er Principal eller Medhjælper Forhenværende Næringsdrivende o. l. sætter „fhv." foran tidligere Livsstilling.	Her anføres, i hvilken Kommunens Folkeregister den midl. nærværende er optaget samt Personens Adresse Er vedk. ikke optaget i et Register, anføres Grunden hertil (eventuelt, at vedk. er bosat i Udlandet, hvis Navn da anføres her.)	Anmærkninger
1	2	3	4	5	6	7	8	9	10	11	12
2. Sal th	Carmine Cadine Rebekka Bøcker	K.	24/9.	1870	Jm Maarslet Sogn.	dansk.	E.	Slægtning.	fhv. Lærerinde	Aalborg.	

Tillægsskema I.

Herpaa opføres alle **indea-** og **udenlandske Selskaber, Foreninger, Stiftelser og Institutioner,** der har Lokale i Ejendommen. Endvidere opføres her de **Personer** (herunder ogsaa i *Udlandet* hjemmehørende,) der er Ejere eller Medejere af Ejendommen, eller som i denne har Butik, Kontor, Værksted eller andet Forretningslokale, alt *forsaavidt* vedkommende Personer *ikke* bor i Aarhus Kommune.

Forhus, Sidehus o. s. v. Etage	Navn For Personer angives tillige Stand og Stilling. For Selskaber o. l. angives tillige Arten (Aktieselskab eller andet Selskab med begrænset Ansvar, Kommanditselskab, Andelsselskab, Forbrugsforening, Forsikringsforening, Kreditforening, Hypotekforening, Sparekasse o. l.)	Telefon Nr.	Erhvervsvirksomheden Handels-, Fabriks-, Haandværks-, Bank-, Forsikringsvirksomhed osv. Læge, Sagfører, Entreprenør, Beværter eller Virksomhed med Befordring af Personer og Gods, Ejer eller Medejer af Ejendommen.	Bopæl eller Hjemsted For Indlandets Vedkommende opgives **vedkommende Kommune** og den nærmere Adresse i Kommunen. For Udlandets Vedkommende opgives **vedkommende Land.**	Her angives Navn og Bopæl paa udenbys og udenlandske Selskabers eller Personers herværende Repræsentant.

Tillægsskema II.

Herpaa opføres alle **indenbys boende Personer,** som driver Forretning, Agentur, Haandværk, o. l. i Ejendommen.

Forhus Sidehus osv Etage	Firma Navn	Indehaverens Navn	Forretnings Branche	Telefon Nr.	Privat Bopæl

At samtlige Personer og Selskaber m. v., som har lejet Lejlighed eller Lokaler, bor eller driver Forretning i forannævnte Ejendom er optaget paa denne Liste, bevidnes.

Aarhus, den 22 Oktober 1929.

Ejerens Navn: L. C. Majgaard

Ejerens Bopæl: Ingerslevsboulevard 8

Ejerens eller Viceværtens **Underskrift.**

MARIUS GERTSEN, AARHUS

Kommunal Folketælling Oktober 1929.

Gade: Ingerslevs Boulevard

Husnummer: 10

(Lundingsgade 31)

X a

Folketællings-Skema Nr. 5434

for Befolkningen i ovennævnte Ejendom i

Aarhus Købstad

Regler

1) Dette Skema udfyldes eller besørges udfyldt af Ejeren, Viceværten eller andre Vedkommende, eller udfyldes ved Cirkulation blandt Ejendommens Beboere. — Paa Skemaet opføres de Familier og Personer, der findes i Huset, idet **Ordenen** er: Kælder, Stue o. s. v.

2) Hver Familie opføres for sig paa Skemaet, og saaledes at der lades en Linies Mellemrum aaben mellem hver Familie. **En Familie omfatter ogsaa Logerende, derimod ikke indlogerede Familier,** foran og efter hvilke en Linie lades aaben. Selvstændige Husstande paa 1 Person betragtes som „Familie".

3) a) **Personer, der har fast Bopæl i Kommunen,** skal opføres paa Skemaets **Hovedliste** paa det Sted (Hus, Skib o. s. v.), hvor Bopælen er.

b) **Personer, der er midlertidigt fraværende** fra den faste Bopæl i Kommunen, opføres paa **Hovedlisten**, men der sættes i Rubrik 2 et **Frv.,** og i Rubrik 19 angives det Sted, hvor han midlertidigt opholder sig, eventuelt om han er paa Rejse.

c) **Personer, der som midlertidigt nærværende** opholdt sig i Husstanden, d. v. s. Personer, der ved Tællingen er fraværende fra deres faste Bopæl (den Kommune, i hvis Folkeregister de staar), samt Udlændinge paa Rejse, opføres paa **Tillægslisten paa Skemaets Bagside.**

4) I Henhold til Lov om Folkeregistre af 14. Marts 1924 **er enhver Person pligtig** til for sig og Medlemmerne af sin Husstand at meddele Oplysninger om: Fulde Navn, Køn, Stilling eller Erhverv, Bopæl, Fødselsaar, Fødselsdag og Fødested, Statsborgerforhold, ægteskabelig Stilling, Stilling i Husstanden m. v. (jfr. Lovens § 1). **Overtrædelser af Lovens Bestemmelser medfører Bødestraf** (Lovens § 12 jfr. § 8).

De i Loven begærede Oplysninger gives ved Udfyldelse af Skemaet i Overensstemmelse med Rubrikkernes Overskrifter.

5) Inden- og udenlandske **Selskaber, Foreninger, Stiftelser, Institutioner** samt de **Personer** (ogsaa i Udlandet hjemmehørende), der helt eller delvis er Ejere eller Medejere af Ejendommen, eller som i denne har Forretningslokale, forsaavidt vedkommende Personer **ikke bor** i Aarhus Kommune, opføres paa **Tillægsskema I paa Skemaets Bagside.** Paa **Tillægsskema II** opføres alle indenbysboende Personer, der driver Forretning, Haandværk o. l. i Ejendommen.

6) **Flere Skemaer** vil kunne faas udleverede paa **Skattekontoret, Mejlgade 4, 1. Sal,** saafremt der paa det tilsendte Skema ikke er tilstrækkelig Plads til alle Ejendommens Beboere.

Anmærkning. For Anstalter til offentlig Brug (Hospitaler, Forsørgelsesanstalter, Fængsler, Kaserner o. s. v.) samt Hoteller o. l. udfyldes Skemaerne af Bestyrerne efter samme Regler som for private Ejendomme. Bestyrerens eller Opsynspersonalets særlige Husholdninger skal opføres for sig.

Optælling.	
Mænd:	*Kvinder:*
~~7~~ 12	~~8~~ 18

Husværten bedes drage Omsorg for, at nærværende Liste udfyldes af Ejendommens Beboere saaledes, at den kan være Værten i Hænde senest den 23. Oktober, hvorefter den afhentes.

Midlertidigt nærværende, **der har fast Bopæl andetsteds,** opføres paa Skemaets Bagside.

HOVEDLISTE 6

1) Forhus (Kælder, Stue osv.; for de andre Bygninger, Sidehus osv., følges den samme Orden) 2) Sidehus 3) Mellembygning 4) Bagbygning	Samtlige Personers fulde Navn. Ved Børn, endnu uden Navn, sættes „Dreng" eller „Pige". *Midlertidigt nærværende* Personer opføres ikke her, men paa Skemaets Bagside; derimod opføres *midlertidigt fraværende*. Efter disses Navne føjes „Frv.". Hver Familie opføres for sig med en Linies Mellemrum mellem de enkelte Familier. Samtlige Fornavne i rigtig Rækkefølge. Det almindeligt benyttede understreges.	Kønnet Mand-kon (M) Kvinde-køn (K)	Fødselsdag	Fødselsaar	Fødested Der angives: *København, Frederiksberg, Købstadens* eller *Sognets* og *Amtets Navn* For Personer født paa Færøerne eller i Grønland skrives henholdsvis Færøerne og Grønland; for Personer født i Udlandet skrives vedkommende Lands Navn, f. Eks. Island, Sverige, Tyskland osv.	Statsborgerforhold Personer, der har *dansk Indfødsret*, skriver: „dansk"; andre anfører her Navnet paa det Land, hvori de har Statsborgerret (Island, Sverige, Tyskland, Forenede Stater o. s. v.)	Ægteskabelig Stilling Ugift (U) Gift (G) Enkemand eller Enke (E) Separeret (S) Fraskilt (F)	Stilling i Familien Husfader, Husmoder, Barn, Slægtning o. l. Husassistent, Tjenestekarl og Logerende. Hvor en Familie er indlogeret hos en anden Familie, angives dette særskilt ved Betegnelsen «indlogeret Familie». For den indlogerede Families Vedkommende anføres dog Grunden paa samtlige Rubr. Husfader, Husmoder osv.	Erhverv eller Livsv Hvis nogen har flere Erhverv disse, Hoverhverves Hu Har *Husmoderen* eller *Barn* Erhverv, anføres dis Man angiver udtrykkelig de arbejder i, og Ens Stilling Lever man hovedsagelig af privat Understøttelse, Alder Invaliderente, Fattighjælp, dette, men tillige Erhve Forhenværende Næringsdrive sætter „fhv." foran tidligere Li
Stuen	Lounts Holger Jensen	M	4/10	1897	Vibhen Fyn Aarhus Amt	dansk		Husfader	Mælkehandler
	Jenny Jensen, f. Bang	K.	1/9	1907	Hildballe Fyn Randers Amt	dansk		Husmoder	
1. Sal	Peter Andreas Petersen	M!	2/1.	1896	Nørre Lem Aalborg Amt	dansk	G.	Husfader	Frost i Fredericia
	Marie Petersen, f. Jørgensen	K!	20/2.	1897	Egen Fyn Sønderborg Amt	dansk	G.	Husmoder	
	Ebba Elisabeth Petersen	K!	30/10.	1926	Aarhus	dansk	U!	Barn	
2. Sal	Rudolf Harriet Fostrup	M	24/12	1863	Aarhus	Dansk	E	Husfader	Fuldmægtig
	Ernst Peder —	M.	25/8	1895	do	"	U	Barn	Postbud
	Ina Pauline —	K	5/2	1901	do	"	U	do	Kontorbud
	Ebba Holck	K	6/1	1905	Egnø	"	U	Husassistent	
3. Sal	Niels Carl Adolf Waudsel.	M.	6/2	1876	Hørslunde	Dansk.	G.	Husfader.	Repræsentant
	Ingeborg Waudsel.	K.	19/10	1881	Assens. Fyn.	"	G.	Husmoder.	
	Ingrid Waudsel.	K.	6/1.	1907	Svaneke.	"	U.	Barn.	Kassererske
	Wagn Aage Waudsel.	M.	7/7.	1912	Aarhus.	"	U.	"	Handelslærling
4. Sal.	Peter Frederik Knoll.	M	12/10	1870	Aarhus	Dansk	E	Husfader	Pensionist
	Clara Knoll	K	6/2	1915	do	"	U	Barn	

$\frac{7}{8} + \frac{5}{10} = \frac{12}{18}$

Telefon Nr.	Her angives Arbejdsgiverens Navn for alle, der ikke driver selvstændigt Erhverv. Har Husmoderen særligt Erhverv, angives ogsaa Arbejdsgiveren for hende.	Helaarlig Husleje af Beboelseslejligheden	Hvis Flytning er sket i det sidste Aar, anføres her **Bopæl 25. Oktober 1928.** Ved Flytning udenbys fra angives Købstadens Navn eller Landkommunens Navn og Postadresse. Saafremt Bopælen er den samme na som 25. Oktober 1928, udfyldes Rubriken ikke	Hvis **Tilflytning til Aarhus** er sket siden 25. *Oktbr. 1928* anføres her Datoen for Tilflytningen.	Hvor undervises de paa denne Liste opførte Børn mellem 6 og 14 Aar? Gaar de i en offentlig Skole, maa dennes **Navn** anføres. Gaar de i Privatskole, anføres **Bestyrerens Navn.** Hvis Børn over 7 Aar ikke søger Skole, maa Grunden hertil anføres.	**Døvstum** (D) **Blind** (B) d. v. s. totalt beraavet Synet, eller som ikke kan erhverve sig paa fremmed Grund ved Synets Hjælp (B) **Aandssvag** d. v. s. fra Fødselen eller den tidligste Barndom (A) **Sindssyg** (S)	Værnepligtsforhold (For Personer mellem 18 og 36 Aar) Er vedkommende **kasseret** eller har erholdt **Afskedspas**, iøvrigt dette bemærkes, men **Rullebetegnelsen skal alligevel angives.** Rullebetegnelse: Udskrivningskreds	Lægd	Bogstav	Nummer	Anmærkninger Herunder anføres for de *midlertidigt fraværende* (de i Rubr. 2 med Frv. mærkede) deres midlertidige Opholdssted (nøjagtig Adresse). Endvidere andre Bemærkninger.
	Skjøt fr. Haderslev	550 Kr		1/5 1929			4	496	N.	7	
	Tandtog fr. Ribe			1/5 1929							
		900 Kr					4	230	Z	779	
4277											
4988	Statsbanerne	900 Kr						Kørsel			
	Jyllandsposten										
4409	Hystro-Teknikker Selskabet	900 Kr									
	H. Paulsen Eidam										
	F. Tellefsen										
	D. S. B.	625									

TILLÆGSLISTE for de Personer, der er midlertidigt nærværende.

Etage	Personernes fulde Navn Ved Børn, endnu *uden Navn*, sættes „Dreng" eller „Pige". (iøvrigt som Hovedlistens Rubrik 2).	Kønnet Mandkøn (M) Kvindekøn (K)	Fødsels-dag	Fødsels-aar	Fødested Der angives: *København, Frederiksberg, Købstadens* eller *Sognets* og *Amtets Navn* For Personer født paa Færøerne eller i Grønland skrives henholdsvis Færøerne og Grønland; for Personer født i Udlandet skrives vedkommende Lands Navn, f. Eks. Island, Sverige, Tyskland osv.	Statsborgerforhold Personer, der har *dansk Indfødsret*, skriver: „dansk"; andre anfører her Navnet paa det Land, hvori de har Statsborgerret (Island, Sverige, Tyskland, Forenede Stater o. s. v.)	Ægteskabelig Stilling Ugift (U) Gift (G) Enkemand eller Enke (E) Separeret (S) Fraskilt (F)	Stilling i Husstanden paa den faste Bopæl Der angives: Husfader, Husmoder, Barn, Slægtning o. l. Medhjælper, Pensionær, Logerende o. l.	Erhverv eller Livsstilling Det maa af den angivne Livsstilling kunne ses om den paagældende er Principal eller Medhjælper Forhenværende Næringsdrivende o. l. sætter „fhv." foran tidligere Livsstilling.	Her anføres, i hvilken Kommunens Folkeregister den midl. nærværende er optaget samt Personens Adresse Er vedk. ikke optaget i et Register, anføres Grunden hertil (eventuelt, at vedk. er bosat i Udlandet, hvis Navn da anføres her.)	Anmærkninger
1	2	3	4	5	6	7	8	9	10	11	12

Tillægsskema I.

Herpaa opføres alle **indea-** og **udenlandske Selskaber, Foreninger, Stiftelser og Institutioner,** der har Lokale i Ejendommen. Endvidere opføres her de **Personer** (herunder ogsaa i *Udlandet* hjemmehørende,) der er Ejere eller Medejere af Ejendommen, eller som i denne har Butik, Kontor, Værksted eller andet Forretningslokale, alt *forsaavidt* vedkommende Personer *ikke* bor i Aarhus Kommune.

Forhus, Sidehus o. s. v. Etage	Navn For Personer angives tillige Stand og Stilling. For Selskaber o. l. angives tillige Arten (Aktieselskab eller andet Selskab med begrænset Ansvar, Kommanditselskab, Andelsselskab, Forbrugsforening, Forsikringsforening, Kreditforening, Hypotekforening, Sparekasse o. l.)	Telefon Nr.	Erhvervsvirksomheden Handels-, Fabriks-, Haandværks-, Bank-, Forsikringsvirksomhed osv. Læge, Sagfører, Entreprenør, Beværter eller Virksomhed med Befordring af Personer og Gods, Ejer eller Medejer af Ejendommen.	Bopæl eller Hjemsted For Indlandets Vedkommende opgives **vedkommende Kommune** og den nærmere Adresse i Kommunen. For Udlandets Vedkommende opgives **vedkommende Land.**	Her angives Navn og Bopæl paa udenbys og udenlandske Selskabers eller Personers herværende Repræsentant.

Tillægsskema II.

Herpaa opføres alle **indenbys boende Personer,** som driver Forretning, Agentur, Haandværk, o. l. i Ejendommen.

Forhus Sidehus osv Etage	Firma Navn	Indehaverens Navn	Forretnings Branche	Telefon Nr.	Privat Bopæl

At samtlige Personer og Selskaber m. v., som har lejet Lejlighed eller Lokaler, bor eller driver Forretning i forannævnte Ejendom er optaget paa denne Liste, bevidnes.

Aarhus, den 23 - 10 1929.

Ejerens Navn: Cecilie Bayer Ejerens Bopæl: Ingerslevs Boulevard 10

Cecilie Bayer
Ejerens eller Viceværtens **Underskrift.**

AARHUS GRAFTEGN. AARHUS

Kommunal Folketælling Oktober 1929.

Gade: Ingerslevs Boulevard

Husnummer: 10

B

Folketællings-Skema Nr. 5434

for Befolkningen i ovennævnte Ejendom i

Aarhus Købstad

Regler

1) Dette Skema udfyldes eller besørges udfyldt af Ejeren, Viceværten eller andre Vedkommende, eller udfyldes ved Cirkulation blandt Ejendommens Beboere. — Paa Skemaet opføres de Familier og Personer, der findes i Huset, idet **Ordenen** er: Kælder, Stue o. s. v.

2) Hver Familie opføres for sig paa Skemaet, og saaledes at der lades en Linies Mellemrum aaben mellem hver Familie. **En Familie omfatter ogsaa Logerende, derimod ikke indlogerede Familier,** foran og efter hvilke en Linie lades aaben. Selvstændige Husstande paa 1 Person betragtes som „Familie".

3) a) **Personer, der har fast Bopæl i Kommunen,** skal opføres paa Skemaets **Hovedliste** paa det Sted (Hus, Skib o. s. v.), hvor Bopælen er.

b) **Personer, der er midlertidigt fraværende** fra den faste Bopæl i Kommunen, opføres paa **Hovedlisten**, men der sættes i Rubrik 2 et **Frv.,** og i Rubrik 19 angives det Sted, hvor han midlertidigt opholder sig, eventuelt om han er paa Rejse.

c) **Personer, der som midlertidigt nærværende** opholdt sig i Husstanden, d. v. s. Personer, der ved Tællingen er fraværende fra deres faste Bopæl (den Kommune, i hvis Folkeregister de staar), samt Udlændinge paa Rejse, opføres paa **Tillægslisten paa Skemaets Bagside.**

4) I Henhold til Lov om Folkeregistre af 14. Marts 1924 **er enhver Person pligtig** til for sig og Medlemmerne af sin Husstand at meddele Oplysninger om: Fulde Navn, Køn, Stilling eller Erhverv, Bopæl, Fødselsaar, Fødselsdag og Fødested, Statsborgerforhold, ægteskabelig Stilling, Stilling i Husstanden m. v. (jfr. Lovens § 1). **Overtrædelser af Lovens Bestemmelser medfører Bødestraf** (Lovens § 12 jfr. § 8).

De i Loven begærede Oplysninger gives ved Udfyldelse af Skemaet i Overensstemmelse med Rubrikkernes Overskrifter.

5) Inden- og udenlandske **Selskaber, Foreninger, Stiftelser, Institutioner** samt de **Personer** (ogsaa i Udlandet hjemmehørende), der helt eller delvis er Ejere eller Medejere af Ejendommen, eller som i denne har Forretningslokale, forsaavidt vedkommende Personer **ikke bor** i Aarhus Kommune, opføres paa **Tillægsskema I paa Skemaets Bagside.** Paa **Tillægsskema II** opføres alle indenbysboende Personer, der driver Forretning, Haandværk o. l. i Ejendommen.

6) **Flere Skemaer** vil kunne faas udleverede paa **Skattekontoret, Mejlgade 4, 1. Sal,** saafremt der paa det tilsendte Skema ikke er tilstrækkelig Plads til alle Ejendommens Beboere.

Anmærkning. For Anstalter til offentlig Brug (Hospitaler, Forsørgelsesanstalter, Fængsler, Kaserner o. s. v.) samt Hoteller o. l. udfyldes Skemaerne af Bestyrerne efter samme Regler som for private Ejendomme. Bestyrerens eller Opsynspersonalets særlige Husholdninger skal opføres for sig.

Optælling.	
Mænd: 4	*Kvinder:* 9

Husværten bedes drage Omsorg for, at nærværende Liste udfyldes af Ejendommens Beboere saaledes, at den kan være Værten i Hænde senest den 23. Oktober, hvorefter den afhentes.

Midlertidigt nærværende, **der har fast Bopæl andetsteds,** opføres paa Skemaets Bagside.

HOVEDLISTE 10

[1]) Forhus (Kælder, Stue osv.; for de andre Bygninger, Sidehus osv., følges den samme Orden) [2]) Sidehus [3]) Mellembygning [4]) Bagbygning	Samtlige Personers fulde Navn. Ved Børn, endnu *uden Navn*, sættes „Dreng" eller „Pige". *Midlertidigt nærværende* Personer opføres ikke her, men paa Skemaets Bagside; derimod opføres *midlertidigt fraværende*. Efter disses Navne føjes „Frv.". Hver Familie opføres for sig med en Linies Mellemrum mellem de enkelte Familier. Samtlige Fornavne i rigtig Rækkefølge. Det almindeligt benyttede understreges.	Kønnet Mandkøn (M) Kvindekøn (K)	Fødselsdag	Fødselsaar	Fødested Der angives: *København, Frederiksberg, Kobstadens* eller *Sognets* og *Amtets Navn* For Personer født paa Færoerne eller i Grønland skrives henholdsvis Færoerne og Grønland; for Personer født i Udlandet skrives vedkommende Lands Navn, f. Eks. Island, Sverige, Tyskland osv.	Statsborgerforhold Personer, der har *dansk Indfødsret*, skriver: „dansk"; andre anfører her Navnet paa det Land, hvori de har Statsborgerret (Island, Sverige, Tyskland, Forenede Stater o. s. v.)	Ægteskabelig Stilling Ugift (U) Gift (G) Enkemand eller Enke (E) Separeret (S) Fraskilt (F)	Stilling i Familien Husfader, Husmoder, Barn, Slægtning o. l. Husassistent, Tjenestekarl og Logerende. Hvor en Familie er indigreret hos en anden Familie, angives dette navnlig ved Betegnelsen «indigreret Familie». For den indigrerede Families Vedkommende anføres dog dennes paa sædvanlige Maade: Husfader, Husmoder osv.	Erhverv eller Livsstilling Hvis nogen har flere Erhverv, disse, Hovederhvervet u. Har *Husmoderen* eller *Barnet* Erhverv, anføres det. Man angiver udtrykkelig det, arbejder i, og Ens Stilling. Lever man hovedsagelig af privat Understøttelse, Alderspension, Invaliderente, Fattigvæsenet, dette, men tillige Erhverv. Forhenværende Næringsdrivende sætter „fhv." foran tidligere Erhverv.	Telefon Nr.	Her angives Arbejdsgiverens Navn for alle, der ikke driver selvstændigt Erhverv. Har Husmoderen særligt Erhverv, angives ogsaa Arbejdsgiveren for hende.	Helaarlig Husleje af Beboelseslejligheden	Hvis Flytning er sket i det sidste Aar, anføres her **Bopæl 25. Oktober 1928.** Ved Flytning udenbys fra angives Kobstadens Navn eller Landkommunens Navn og Postadresse. Saafremt Bopælen er den samme na som 25. Oktober 1928, udfyldes Rubrikken ikke	Hvis **Tilflytning til Aarhus** er sket siden *25. Oktober. 1928* anføres her Datoen for Tilflytningen.	Hvor undervises de paa denne Liste opførte Børn mellem 6 og 14 Aar? Gaar de i en offentlig Skole, maa dennes **Navn** anføres. Gaar de i Privatskole, anføres **Bestyrerens Navn.** Hvis Børn over 7 Aar ikke søger Skole, maa Grunden hertil anføres.	Døvstum (D) Blind d. v. s. total døvstum Øjne, eller som ikke kan vejledes og paa grund heraf ved Synets Bjælp (B) Aandssvag d. v. s. fra Fødselen eller den tidligste Barndom (A) Sindssyg (S)	Værnepligtsforhold (For Personer mellem 18 og 36 Aar) Er vedkommende **kasseret** eller har erholdt **Afskedspas**, bemærkes dette her, men **Rullebetegnelsen skal alligevel angives.** Rullebetegnelse: Udskrivningskreds	Lægd	Bogstav	Nummer	Anmærkninger Herunder anføres for de *midlertidigt fraværende* (de i Rubr. 2 med Frv. mærkede) deres midlertidige Opholdssted (nøjagtig Adresse). Endvidere andre Bemærkninger.
		1			2				3		4		5		6		7		8		9		10
Stuen	Johanne Marie Hansen	K.	20/2	1871	Aarhus		U.	Løsgående Husbestyrerinde		Nej		1200		Dødsbo flytter fra Lille Vænge	Bring 9/12-28.	Fjordgadeskole							
	Anna Sofie Andrea Hansen	"	10/2	1880	"		U.	Løsgående	665	Papirhandler													
	Elisabeth Pedersen	"	5/2	1917	Brøndbyøster Sogn		"	Plejebarn															
1. Sal																							
	Niels Christian Andersen	M	13/2	1897	Kolbak Indløsningsdrenge		G.	Husfader	126	Aarhus Oliefabrik A/S		900		Sprut Hytteskog fra Kolbjerg 10/11	✓			4	230	U	669	Kasseret 2/4 1929.	
	Valborg Marie Olsen	K	21/9	1894	Sæby Jylland		"	" moder															
	Erik Arnold Olsen	M	2/9	1923	Aarhus			Barn															
2. Sal	Lauritz Laursen	M	4/5	1880	Skjærring	dansk	E	Husfader	Fuldmægtig	674	Statsbanerne		900		—	—							
	Kristiane Laursen	K	23/2	1856	Skjærring	"	E	Husmoder															
	Edith Laursen	K	21/4	1916	Aarhus	"	U	Barn									Marstiskoy						
3. Sal.	Cecilie Marie Bayer	K.	4/2	1879	Vejlby Fredericia	"	E	Husmoder		266		900											
	Else Signe Marie Bayer	K.	4/3	1906	Aarhus.	"	U.	Barn															
4 Sal.	Carl Christian Valdemar Michaelsen.	M.	6-2.	1878	København.	dansk	g.	Husfader.	Maskinarbejder	Elektrisk		Kommunens	675.										
	Anna Henriette Michaelsen	K.	26-10	1879	København	"	g	Husmoder.		615													
	Vilhelm Edvard Wagenknecht Michaelsen	M.	28-10	1905	Aarhus	"	U	Søn	Medhjælper ved Post-	og Telegraf		Staten		Torsø 7, Odder	2/11 1928			4	230	Ø	1108		
	Inger Hedvig Elisabeth	K	13/8	09	Aarhus	dansk	U			Elev				endforl. 16/12-29									

5/10 ompost

TILLÆGSLISTE for de Personer, der er midlertidigt nærværende.

Etage	Personernes fulde Navn Ved Børn, endnu *uden Navn*, sættes „Dreng" eller „Pige". (iøvrigt som Hovedlistens Rubrik 2).	Kønnet Mandkøn (M) Kvindekøn (K)	Fødselsdag	Fødselsaar	Fødested Der angives: *København, Frederiksberg, Købstadens* eller *Sognets* og *Amtets Navn* For Personer født paa Færøerne eller i Grønland skrives henholdsvis Færøerne og Grønland; for Personer født i Udlandet skrives vedkommende Lands Navn, f. Eks. Island, Sverige, Tyskland osv.	Statsborgerforhold Personer, der har *dansk Indfødsret*, skriver: „dansk"; andre anfører her Navnet paa det Land, hvori de har Statsborgerret (Island, Sverige, Tyskland, Forenede Stater o. s. v.)	Ægteskabelig Stilling Ugift (U) Gift (G) Enkemand eller Enke (E) Separeret (S) Fraskilt (F)	Stilling i Husstanden paa den faste Bopæl Der angives: Husfader, Husmoder, Barn, Slægtning o. l. Medhjælper, Pensionær, Logerende o. l.	Erhverv eller Livsstilling Det maa af den angivne Livsstilling kunne ses om den paagældende er Principal eller Medhjælper Forhenværende Næringsdrivende o. l. sætter „tfhv." foran tidligere Livsstilling.	Her anføres, i hvilken Kommunens Folkeregister den midl. nærværende er optaget samt Personens Adresse (Hvis vedk. ikke optaget i et Register, anføres Grunden hertil (eventuelt, at vedk. er bosat i Udlandet, hvis Navn da anføres her.)	Anmærkninger
1	2	3	4	5	6	7	8	9	10	11	12

Tillægsskema I.

Herpaa opføres alle **inden-** og **udenlandske Selskaber, Foreninger, Stiftelser og Institutioner,** der har Lokale i Ejendommen. Endvidere opføres her de **Personer** (herunder ogsaa i *Udlandet* hjemmehørende,) der er Ejere eller Medejere af Ejendommen, eller som i denne har Butik, Kontor, Værksted eller andet Forretningslokale, alt *forsaavidt* vedkommende Personer *ikke* bor i Aarhus Kommune.

Forhus, Sidehus o. s. v. Etage	Navn For Personer angives tillige Stand og Stilling. For Selskaber o. l. angives tillige Arten (Aktieselskab eller andet Selskab med begrænset Ansvar, Kommanditselskab, Andelsselskab, Forbrugsforening, Försikringsforening, Kreditforening, Hypotekforening, Sparekasse o. l.)	Telefon Nr.	Erhvervsvirksomheden Handels-, Fabriks-, Haandværks-, Bank-, Forsikringsvirksomhed osv. Læge, Sagfører, Entreprenør, Beværter eller Virksomhed med Befordring af Personer og Gods, Ejer eller Medejer af Ejendommen.	Bopæl eller Hjemsted For Indlandets Vedkommende opgives **vedkommende Kommune** og den nærmere Adresse i Kommunen. For Udlandets Vedkommende opgives **vedkommende Land.**	Her angives Navn og Bopæl paa udenbys og udenlandske Selskabers eller Personers herværende Repræsentant.

Tillægsskema II.

Herpaa opføres alle **indenbys boende Personer,** som driver Forretning, Agentur, Haandværk, o. l. i Ejendommen.

Forhus Sidehus osv Etage	Firma Navn	Indehaverens Navn	Forretnings Branche	Telefon Nr.	Privat Bopæl
Kælder	Carl Jørgensen	Carl Jørgensen	Cykleforretning	ingen	Schleppegrellsg 6 II

At samtlige Personer og Selskaber m. v., som har lejet Lejlighed eller Lokaler, bor eller driver Forretning i forannævnte Ejendom er optaget paa denne Liste, bevidnes.

Aarhus, den 23 – 11 1929.

Ejerens Navn: Cecilie Bayer

Ejerens Bopæl: Ingerslevs Boulevard

Cecilie Bayer
Ejerens eller Viceværtens **Underskrift.**

MARIUS GRØNTSEN, AARHUS

Kommunal Folketælling Oktober 1929.

Gade Ingerslevs Boulevard

Husnummer: 14

Folketællings-Skema Nr. 5435

for Befolkningen i ovennævnte Ejendom i

Aarhus Købstad

Regler

1) Dette Skema udfyldes eller besørges udfyldt af Ejeren, Viceværten eller andre Vedkommende, eller udfyldes ved Cirkulation blandt Ejendommens Beboere. — Paa Skemaet opføres de Familier og Personer, der findes i Huset, idet **Ordenen** er: Kælder, Stue o. s. v.

2) Hver Familie opføres for sig paa Skemaet, og saaledes at der lades en Linies Mellemrum aaben mellem hver Familie. **En Familie omfatter ogsaa Logerende, derimod ikke indlogerede Familier,** foran og efter hvilke en Linie lades aaben. Selvstændige Husstande paa 1 Person betragtes som „Familie".

3) a) **Personer, der har fast Bopæl i Kommunen,** skal opføres paa Skemaets **Hovedliste** paa det Sted (Hus, Skib o. s. v.), hvor Bopælen er.

b) **Personer, der er midlertidigt fraværende** fra den faste Bopæl i Kommunen, opføres paa **Hovedlisten**, men der sættes i Rubrik 2 et **Frv.,** og i Rubrik 19 angives det Sted, hvor han midlertidigt opholder sig, eventuelt om han er paa Rejse.

c) **Personer, der som midlertidigt nærværende** opholdt sig i Husstanden, d. v. s. Personer, der ved Tællingen er fraværende fra deres faste Bopæl (den Kommune, i hvis Folkeregister de staar), samt Udlændinge paa Rejse, opføres paa **Tillægslisten paa Skemaets Bagside.**

4) I Henhold til Lov om Folkeregistre af 14. Marts 1924 **er enhver Person pligtig** til for sig og Medlemmerne af sin Husstand at meddele Oplysninger om: Fulde Navn, Køn, Stilling eller Erhverv, Bopæl, Fødselsaar, Fødselsdag og Fødested, Statsborgerforhold, ægteskabelig Stilling, Stilling i Husstanden m. v. (jfr. Lovens § 1). **Overtrædelser af Lovens Bestemmelser medfører Bødestraf** (Lovens § 12 jfr. § 8).

De i Loven begærede Oplysninger gives ved Udfyldelse af Skemaet i Overensstemmelse med Rubrikkernes Overskrifter.

5) Inden- og udenlandske **Selskaber, Foreninger, Stiftelser, Institutioner** samt de **Personer** (ogsaa i Udlandet hjemmehørende), der helt eller delvis er Ejere eller Medejere af Ejendommen, eller som i denne har Forretningslokale, forsaavidt vedkommende Personer **ikke bor** i Aarhus Kommune, opføres paa **Tillægsskema I paa Skemaets Bagside.** Paa **Tillægsskema II** opføres alle indenbysboende Personer, der driver Forretning, Haandværk o. l. i Ejendommen.

6) **Flere Skemaer** vil kunne faas udleverede paa **Skattekontoret, Mejlgade 4, 1. Sal,** saafremt der paa det tilsendte Skema ikke er tilstrækkelig Plads til alle Ejendommens Beboere.

Anmærkning. For Anstalter til offentlig Brug (Hospitaler, Forsørgelsesanstalter, Fængsler, Kaserner o. s. v.) samt Hoteller o. l. udfyldes Skemaerne af Bestyrerne efter samme Regler som for private Ejendomme. Bestyrerens eller Opsynspersonalets særlige Husholdninger skal opføres for sig.

Optælling.	
Mænd:	*Kvinder:*
18	17

Husværten bedes drage Omsorg for, at nærværende Liste udfyldes af Ejendommens Beboere saaledes, at den kan være Værten i Hænde senest den 23. Oktober, hvorefter den afhentes.

Midlertidigt nærværende, **der har fast Bopæl andetsteds,** opføres paa Skemaets Bagside.

HOVEDLISTE 14

1) Forhus (Kælder, Stue osv.; for de andre Bygninger, Sidehus osv., følges den samme Orden) 2) Sidehus 3) Mellembygning 4) Bagbygning	Samtlige Personers fulde Navn. Ved Børn, endnu *uden Navn*, sættes „Dreng" eller „Pige". *Midlertidigt nærværende* Personer opføres ikke her, men paa Skemaets Bagside; derimod opføres *midlertidigt fraværende*. Efter disses Navne føjes „Frv.". Hver Familie opføres for sig med en Linies Mellemrum mellem de enkelte Familier. Samtlige Fornavne i rigtig Rækkefølge. Det almindeligt benyttede understreges.	Kønnet (Mandkøn (M) Kvindekøn (K))	Fødselsdag	Fødselsaar	Fødested (Der angives: *Kobenhaon, Frederiksberg, Kobstadens* eller *Sognets* og *Amtets Navn*. For Personer født paa Færoerne eller i Gronland skrives henholdsvis Færoerne og Gronland; for Personer født i Udlandet skrives vedkommende Lands Navn, f. Eks. Island, Sverige, Tyskland osv.)	Statsborgerforhold (Personer, der har *dansk Indfødsret*, skriver: „dansk"; andre anfører her Navnet paa det Land, hvori de har Statsborgerret (Island, Sverige, Tyskland, Forenede Stater o. s. v.)	Ægteskabelig Stilling (Ugift (U), Gift (G), Enkemand eller Enke (E), Separeret (S), Fraskilt (F))	Stilling i Familien (Husfader, Husmoder, Barn, Slægtning o. l. Husassistent, Tjenestekarl og Logerende. Hvor en Familie er indlogeret hos en anden Familie, angives dette ved Betegnelsen «indlogeret Familie». For den indlogerede Families Vedkommende anføres dog dennes paa sædvanlige Maade: Husfader, Husmoder osv.	Erhverv eller Livsstilling (Hvis nogen har flere Erhvervsgrene, disse, Hovederhvervet. Har *Husmoderen* eller *Børnene* Erhverv, anføres dette. Man angiver udtrykkelig, om arbejder i, og Ens Stilling er. Lever man hovedsagelig af privat Understøttelse, som Invaliderente, Fattighjælp, dette, men tillige Erhvervet. Forhenværende Næringsdrivende sætter „fhv." foran tidligere Erhverv.	Her angives Arbejdsgiverens Navn for alle, der ikke driver selvstændigt Erhverv. Har Husmoderen særligt Erhverv, angives ogsaa Arbejdsgiveren for hende.	Helaarlig Husleje af Beboelseslejligheden	Hvis Flytning er skeet i det sidste Aar, anføres her Bopæl 25. Oktober 1928. Ved Flytning udenbys fra angives Kobstadens Navn eller Landkommunens Navn og Postadresse. Saafremt Bopælen er den samme na som 25. Oktober 1928, udfyldes Rubriken ikke	Hvis Tilflytning til Aarhus er skeet siden 25. Oktbr. 1928 anføres her Datoen for Tilflytningen.	Hvor undervises de paa denne Liste opførte Børn mellem 6 og 14 Aar? Gaar de i en offentlig Skole, maa dennes Navn anføres. Gaar de i Privatskole, anføres Bestyrerens Navn. Hvis Børn over 7 Aar ikke søger Skole, maa Grunden hertil anføres.	Døvstum (D) Blind (B) d. v. s. totalt døvstummede Øjne, eller som ikke kan vejledes og paa hvem med Hund ved Hjælp Hjælp (B) Aandssvag (A. V. S. fra Fødselen eller den tidligste Barndom (A)) Sindssyg (S)	Værnepligtsforhold (For Personer mellem 18 og 36 Aar) Er vedkommende kasseret eller har en holdt Afskedspas, bemærkes dette her, men Rullebetegnelsen skal alligevel angives. Rullebetegnelse: Udskrivningskreds	Lægd	Bogstav	Nummer	Anmærkninger Herunder anføres for de *midlertidigt fraværende* (de i Rubr. 2 med Frv. mærkede) deres midlertidige Opholdssted (nøjagtig Adresse). Endvidere andre Bemærkninger.
1	2	3	4	5	6	7	8	9	10	11	12	13	14	15	16	17	18						19
Stue t.h.	Robert Valdemar Andersen	M.	15/6	1892 ✓	København	dansk	G.	Husfader	Alderdsp.	278	St Lukas Kirke	810					(4	230	V.	16)			
"	Andrea Marie Andersen, f. Elmore	K.	12/9	1890 ✓	Aarhus	"	"	Husmoder															
"	Ove Vilhelm Elmore Andersen	M.	1/4	1917 ✓	"	"	U.	Barn							Fjordvejens Skole								
"	Axel Elmore Andersen	"	31/7	1919 ✓	"	"	"	"							" "								
"	Inger Ruth Elmore Andersen	K.	16/3	1924 ✓	"	"	"	"							" "								
"	Knud Elmore Andersen	M.	4/2	1927 ✓	"	"	"	"															
Stue t.v.	Anton Sofus Pedersen Møller	M	12/8	1889 ✓	Næstved	"	G	Husfader	Reparatør		Mø Jernbanebrug	810			Langegadeskole		(4	230	V	1406)			
"	Anne Møller. f. Nikkelsen	K	16/6	1886 ✓	Hasting	"	"	Husmoder															
"	Thomas Hammeltrup Møller	M	4/4	1917 ✓	Espe	"	U	Barn							Langegadeskole								
"	Hartvig Hammeltrup Møller	"	3/8	1920 ✓	Fredericia	"	"	"							"								
	Svend Erik Hammeltrup Møller	"	22/3	1926 ✓	Aarhus	"	"	"															
1. S. tv.	Alfred Jensen	M	6/3	1877 ✓	Aarhus	Dansk	G	Husfader	Togbetjent		Dsb Statsbaner	912											
"	Anna Marie Katrine Jensen f. Nielsen	K	26/10	1880 ✓	"	"	"	Husmoder															
	Alma Amalie Alfrede Jensen	K	31/1	1899 ✓	"	"	U	Datter	Kontrollør		Regina-Teatret												
	Søren Rasmussen	M	10/1	1836 ✓	Skjørring	"	Enkemand	Bedstefader	Alderspensionist														
2. S. tv.	Johan Mathias Christiansen	M	29/11	1861 ✓	Thurstrup	"	G	Husfader	Repræsentant			870											
	Ella Margrethe Christiansen	K	2/1	1907 ✓	Aarhus	"	U	Datter		352													
2. S. th.	Helene Margrethe Andersen	K.	13/3	1888 ✓	Lemming	Dansk		Husmoder	Kørerinde	335	Aarhus Kommune	912	Frejasgade 24 Fr.	✓									
3. S. th.	Marthinus Elmark	M	13/10	1888 ✓	True pr. Brabrand	Dansk	G	Husfader	Telefonformand	5959	Jydsk Telefon 9/8	900					4	230	V	948			
	Dagny Evelina Elmark	K	23/3	1889 ✓	Lyngby v. København	"	"	Husmoder															
	Inger Margrethe Elmark	K	21/4	1922 ✓	Aarhus	"		Barn							Fjordvejens Skole								
3. S. tv.	Wilhelm Frederik Thomas Baake	M	2/4	1880 ✓	Aarhus	Dansk	G	Husfader	Bundmager			858											
	Marie Sofie Helene Antonie " f. Hansen	K	8/10	1880 ✓	"	"	"	" Moder															
	Wilh. Jens Harald Baake Frv	M	2/6	1910 ✓	"	"	U	Søn															
	Hilline Ingfrid Marie " Frv	K	20/5	1912 ✓	"	"	"	Datter															
	Birte Frede "	"	24/5	1916 ✓	"	"	"	"							Ingerslevs Skole								
	Otto Jenner "	M	7/6	1925 ✓	"	"	"	Søn															
4. S. th.	Johan Carl Laurits Hansen	M	17/9	1883 ✓	Aarhus	Dansk		Husfader	Handelsmand			728											
	Emma Marie Hansen f. Nielsen	K	14/5	1886 ✓	"	"		" Moder															
	Henny Viola Hansen	K	1/9	1909 ✓	"	"		Datter															
	Inger Christine Hansen	K	1/3	1912 ✓	København	"		Datter															
	Bent Hage Hansen	M	9/8	1921 ✓	Ålsrød			Søn															
	Adolf Poul	M.	8/9	1929	Aarhus			Dattersønn															
4. Sal t.v.	Svend Palle Agnmus Petersen	M	24/5	1901 ✓	Middelfart	Dansk		Husfader	Manufaktur			768					3	220	R	20			
	Agnes Kathrine Petersen	K.	2/11	1899 ✓	Give	"		Husmoder															

18/17

TILLÆGSLISTE for de Personer, der er midlertidigt nærværende.

Etage	Personernes fulde Navn Ved Børn, endnu *uden Navn*, sættes „Dreng“ eller „Pige“. (Iøvrigt som Hovedlistens Rubrik 2).	Kønnet Mandkøn (M) Kvindekøn (K)	Fødselsdag	Fødselsaar	Fødested Der angives: *København, Frederiksberg, Købstadens* eller *Sognets* og *Amtets Navn* For Personer født paa Færøerne eller i Grønland skrives henholdsvis Færøerne og Grønland; for Personer født i Udlandet skrives vedkommende Lands Navn, f. Eks. Island, Sverige, Tyskland osv.	Statsborgerforhold Personer, der har *dansk Indfødsret*, skriver: „dansk“; andre anfører her Navnet paa det Land, hvori de har Statsborgerret (Island, Sverige, Tyskland, Forenede Stater o. s. v.)	Ægteskabelig Stilling Ugift (U) Gift (G) Enkemand eller Enke (E) Separeret (S) Fraskilt (F)	Stilling i Husstanden paa den faste Bopæl Der angives: Husfader, Husmoder, Barn, Slægtning o. l. Medhjælper, Pensionær, Logerende o. l.	Erhverv eller Livsstilling Det maa af den angivne Livsstilling kunne ses om den paagældende er Principal eller Medhjælper Forhenværende Næringsdrivende o. l. sætter „fhv.“ foran tidligere Livsstilling.	Her anføres, i hvilken Kommunens Folkeregister den midl. nærværende er optaget samt Personens Adresse Er vedk. ikke optaget i et Register, anføres Grunden hertil (eventuelt, at vedk. er bosat i Udlandet, hvis Navn da anføres her.)	Anmærkninger
1	2	3	4	5	6	7	8	9	10	11	12

Tillægsskema I.

Herpaa opføres alle **indea-** og **udenlandske Selskaber, Foreninger, Stiftelser og Institutioner,** der har Lokale i Ejendommen. Endvidere opføres her de **Personer** (herunder ogsaa i *Udlandet* hjemmehørende,) der er Ejere eller Medejere af Ejendommen, eller som i denne har Butik, Kontor, Værksted eller andet Forretningslokale, alt *forsaavidt* vedkommende Personer *ikke* bor i Aarhus Kommune.

Forhus, Sidehus o. s. v. Etage	Navn For Personer angives tillige Stand og Stilling. For Selskaber o. l. angives tillige Arten (Aktieselskab eller andet Selskab med begrænset Ansvar, Kommanditselskab, Andelsselskab, Forbrugsforening, Forsikringsforening, Kreditforening, Hypotekforening, Sparekasse o. l.)	Telefon Nr.	Erhvervsvirksomheden Handels-, Fabriks-, Haandværks-, Bank-, Forsikringsvirksomhed osv. Læge, Sagfører, Entreprenør, Beværter eller Virksomhed med Befordring af Personer og Gods, Ejer eller Medejer af Ejendommen.	Bopæl eller Hjemsted For Indlandets Vedkommende opgives **vedkommende Kommune** og den nærmere Adresse i Kommunen. For Udlandets Vedkommende opgives **vedkommende Land.**	Her angives Navn og Bopæl paa udenbys og udenlandske Selskabers eller Personers herværende Repræsentant.

Tillægsskema II.

Herpaa opføres alle **indenbys boende Personer,** som driver Forretning, Agentur, Haandværk, o. l. i Ejendommen.

Forhus Sidehus osv Etage	Firma Navn	Indehaverens Navn	Forretnings Branche	Telefon Nr.	Privat Bopæl

At samtlige Personer og Selskaber m. v., som har lejet Lejlighed eller Lokaler, bor eller driver Forretning i forannævnte Ejendom er optaget paa denne Liste, bevidnes.

Aarhus, den 24/10 1929.

Ejerens Navn: Aarhus Kommune Ejerens Bopæl:

Elmark

Ejerens eller Viceværtens **Underskrift.**

MARIUS GERTSEN, AARHUS

Kommunal Folketælling Oktober 1929.

Gade: Ingerslevs Boulevard

Husnummer: 16

Folketællings-Skema Nr. 5436

for Befolkningen i ovennævnte Ejendom i

Aarhus Købstad

Regler

1) Dette Skema udfyldes eller besørges udfyldt af Ejeren, Viceværten eller andre Vedkommende, eller udfyldes ved Cirkulation blandt Ejendommens Beboere. — Paa Skemaet opføres de Familier og Personer, der findes i Huset, idet **Ordenen** er: Kælder, Stue o. s. v.

2) Hver Familie opføres for sig paa Skemaet, og saaledes at der lades en Linies Mellemrum aaben mellem hver Familie. **En Familie omfatter ogsaa Logerende, derimod ikke indlogerede Familier,** foran og efter hvilke en Linie lades aaben. Selvstændige Husstande paa 1 Person betragtes som „Familie".

3) a) **Personer, der har fast Bopæl i Kommunen,** skal opføres paa Skemaets **Hovedliste** paa det Sted (Hus, Skib o. s. v.), hvor Bopælen er.

b) **Personer, der er midlertidigt fraværende** fra den faste Bopæl i Kommunen, opføres paa **Hovedlisten**, men der sættes i Rubrik 2 et **Frv.,** og i Rubrik 19 angives det Sted, hvor han midlertidigt opholder sig, eventuelt om han er paa Rejse.

c) **Personer, der som midlertidigt nærværende** opholdt sig i Husstanden, d. v. s. Personer, der ved Tællingen er fraværende fra deres faste Bopæl (den Kommune, i hvis Folkeregister de staar), samt Udlændinge paa Rejse, opføres paa **Tillægslisten paa Skemaets Bagside.**

4) I Henhold til Lov om Folkeregistre af 14. Marts 1924 **er enhver Person pligtig** til for sig og Medlemmerne af sin Husstand at meddele Oplysninger om: Fulde Navn, Køn, Stilling eller Erhverv, Bopæl, Fødselsaar, Fødselsdag og Fødested, Statsborgerforhold, ægteskabelig Stilling, Stilling i Husstanden m. v. (jfr. Lovens § 1). **Overtrædelser af Lovens Bestemmelser medfører Bødestraf** (Lovens § 12 jfr. § 8).

De i Loven begærede Oplysninger gives ved Udfyldelse af Skemaet i Overensstemmelse med Rubrikkernes Overskrifter.

5) Inden- og udenlandske **Selskaber, Foreninger, Stiftelser, Institutioner** samt de **Personer** (ogsaa i Udlandet hjemmehørende), der helt eller delvis er Ejere eller Medejere af Ejendommen, eller som i denne har Forretningslokale, forsaavidt vedkommende Personer **ikke bor** i Aarhus Kommune, opføres paa **Tillægsskema I paa Skemaets Bagside.** Paa **Tillægsskema II** opføres alle indenbysboende Personer, der driver Forretning, Haandværk o. l. i Ejendommen.

6) **Flere Skemaer** vil kunne faas udleverede paa **Skattekontoret, Mejlgade 4, 1. Sal,** saafremt der paa det tilsendte Skema ikke er tilstrækkelig Plads til alle Ejendommens Beboere.

Anmærkning. For Anstalter til offentlig Brug (Hospitaler, Forsørgelsesanstalter, Fængsler, Kaserner o. s. v.) samt Hoteller o. l. udfyldes Skemaerne af Bestyrerne efter samme Regler som for private Ejendomme. Bestyrerens eller Opsynspersonalets særlige Husholdninger skal opføres for sig.

Optælling.	
Mænd: 21	*Kvinder:* 16

Husværten bedes drage Omsorg for, at nærværende Liste udfyldes af Ejendommens Beboere saaledes, at den kan være Værten i Hænde senest den 23. Oktober, hvorefter den afhentes.

Midlertidigt nærværende, **der har fast Bopæl andetsteds,** opføres paa Skemaets Bagside.

HOVEDLISTE 16

1) Forhus (Kælder, Stue osv.; for de andre Bygninger, Sidehus osv., følges den samme Orden) 2) Sidehus 3) Mellembygning 4) Bagbygning	Samtlige Personers fulde Navn. Ved Børn, endnu *uden Navn*, sættes „Dreng" eller „Pige". *Midlertidigt nærværende* Personer opføres ikke her, men paa Skemaets Bagside; derimod opføres *midlertidigt fraværende*. Efter disses Navne føjes „Frv.". Hver Familie opføres for sig med en Linies Mellemrum mellem de enkelte Familier. Samtlige Fornavne i rigtig Rækkefølge. Det almindeligt benyttede understreges.	Kønnet (Mandkøn (M) Kvindekøn (K))	Fødselsdag	Fødselsaar	Fødested. Der angives: *Kobenhaun, Frederiksberg, Kobstadens* eller *Sognets* og *Amtets Navn*. For Personer født paa Færoerne eller i Gronland skrives henholdsvis Færoerne og Gronland; for Personer født i Udlandet skrives vedkommende Lands Navn, f. Eks. Island, Sverige, Tyskland, Forenede Stater o. s. v.)	Statsborgerforhold. Personer, der har *dansk Indfødsret*, skriver: „dansk"; andre anfører her Navnet paa det Land, hvori de har Statsborgerret (Island, Sverige, Tyskland, Forenede Stater o. s. v.)	Ægteskabelig Stilling (Ugift (U) Gift (G) Enkemand eller Enke (E) Separeret (S) Fraskilt (F))	Stilling i Familien. Husfader, Husmoder, Barn, Slægtning o. l. Husassistent, Tjenestekarl og Logerende. Hvor en Familie er indlogeret hos en anden Familie, angives dette særskilt ved Betegnelsen «indlogerte Familie». For den indlogerede Families Vedkommende anføres dog dennes paa sædvanlig Maade: Husfader, Husmoder osv.	Erhverv eller Livsstilling. Hvis nogen har flere Erhverv, anføres disse, Hovederhvervet først. Har *Husmoderen* eller *Børnene* selv Erhverv, anføres disse. Man angiver udtrykkelig det Fag, arbejder i, og Ens Stilling i Faget. Lever nogen hovedsagelig af Formue, privat Understøttelse, Aldersrente, Invaliderente, Fattighjælp, anføres dette, men tillige Erhvervet. Forhenværende Næringsdrivende sættes „fhv." foran tidligere Livsstilling.	Telefon Nr.	Her angives Arbejdsgiverens Navn for alle, der ikke driver selvstændigt Erhverv. Har Husmoderen særligt Erhverv, angives ogsaa Arbejdsgiveren for hende.	Helaarlig Husleje af Beboelseslejligheden	Hvis Flytning er sket i det sidste Aar, anføres her Bopæl 25. Oktober 1928. Ved Flytning adenbys fra angives Kobstadens Navn eller Landkommunens Navn og Postadresse. Saafremt Bopælen er den samme nu som 25. Oktober 1928, udfyldes Rubriken ikke	Hvis Tilflytning til Aarhus er sket siden 25. Oktbr. 1928 anføres her Datoen for Tilflytningen.	Hvor undervises de paa denne Liste opførte Børn mellem 6 og 14 Aar? Gaar de i en offentlig Skole, maa dennes Navn anføres. Gaar de i Privatskole, anføres Bestyrerens Navn. Hvis Børn over 7 Aar ikke søger Skole, maa Grunden hertil anføres.	Døvstum (D) Blind (B) d. v. s. total beseret Synet, eller som ikke kan sigtede sig paa tosnoed Hind ved Synets Hjælp (B) Aandssvag d. v. s. fra Fødselen eller den tidligste Barndom (A) Sindssyg (S)	Værnepligtsforhold (For Personer mellem 18 og 36 Aar) Er medicinsende kasseret eller har erhvervet Afskedspas, bemærkes dette her, men Rullebetegnelsen skal alligevel angives. Rullebetegnelse: Udskrivningskreds	Lægd	Bogstav	Nummer	Anmærkninger. Herunder anføres for de *midlertidigt fraværende* (de i Rubr. 2 med Frv. mærkede) deres midlertidige Opholdssted (nøjagtig Adresse). Endvidere andre Bemærkninger.
Forhus	Alfred Delu Hjelmar Andersen	M.	2/7	94	Aarhus	dansk	G.	Husfader	Maler	1929	Bjergvej	510					7	230	K.	34.			
Sd. l. v.	Laura Johanne Andersen	K.	9/9	96	Lisø	"	—	Husmoder															
	Camilla Holmar "	K.	23/1	1923	Aarhus	"		Barn															
	Kirsten Holmar "	K.	19/1	1926	Aarhus	"		Barn															
Sd. l. h.	Christian Markus Hansen	M.	27/12	86	~~Midtsnedt~~ Smidstrup	dansk		Husfader	Skrædder		Arbejdsløs	510											
	Karen Ancheine Elisabeth Hansen	K.	4/4	85	Balle	"		Husmoder															
I de Ugl.	Ester Marie Hansen	K.		1912	Vejle	"		Barn	Ekspedientinde														
I lb.	Søren Laursen Bitker	M.	17/2	1893	Gantofte	dansk	G.	Husfader	Chauffør		Aarhus Kalkværk	576.					4	230.	F.	218			
	Berte Katrine "	K.	1/3	92	Assentoft	"	"	Husmoder															
	Magne Foben	M.	30/1	1919	Assentoft	"		Barn								Fry Skole							
	Niels Peter Bitker	M.	10/4	22	Aarhus			"								"							
	Hans Marie Bitker	M.	10/4	22	"	"		"								"							
II lb.	Niels Carl Nielsen	M.	26/9	95	Aarhus	dansk	G.	Husfader	Maskinstrykker		Skifts Dagstrykeri	570	Lessøesgade 69	✓			4	230	F.	897			
	Selma Minna Laurentia Nielsen	K.	2/10	96	Hjelmas	dansk	G.	Husmoder															
	Gunnar Carl Nielsen	M.	22/1	1915	Aarhus	—		Barn	Typografærling														
	John Helge Egmund Nielsen	M.	11/12	1918	Højbjerg	dansk		Barn								Lessøesgade Skole							
II l. h.	Arnold William Nielsen Hammeriis	M.	5/3	1893	Kjærsås	dansk	G.	Husf.	Bestyrer	1925	**Nordisk** Liv. - Ulykke og Brand	576					4	230	S.	1118			
	Gerda " "	K.	26/12	1893	Ringkøbing	" "	" "	Hustr.															
	Erik Egon " "	M.	25/9	1919	" "	" "	V.	Barn.								Ingeniørs Skole							
	Henning Gunnar " "	M.	9/8	1921	Aarhus	" "	" "	" "								" "							
3 Sal lb.	Jens Ejnar Peter Andersen	M.	7/12	89	Aarhus	dansk	G.	Husfader	Postbud		Aarhus Postkontor	534.											
	Gerda Petrea Andersen	K.	7/10	88	Raasby	" "	G.	Husmoder															
	Ruth Alice Andersen	K.	16/6	1918	Aarhus	" "		Barn								Tjørdeg Skole							
3 Sal lh.	Rudolf Simonsen	M.	20/3	98	Aarhus	dansk	G.	Husfader	Politibetjent		Aarhus Kommune	534					4	230	V.	1054.			
	Ingeborg —·—	K.	17/8	98	Skjoldelev	—·—	"	Husmoder															
	Gunnar —·—	M.	21/11	22	Aarhus	—·—		Barn								Lessøesg. Skole							
	Erik —·—	"	28/12	23	—·—	—·—		—·—															
4 Sal lb.	Peter Christian Mølgaard	M.	10/7	1901	Randers	dansk	G.	Husfader	Fyrbøder		v/s Magasin du Nord	534					4	230	A.	614			
	Erna Mølgaard	K.	26/8	1904	Aarhus	" "	"	Husmoder															
4 Sal lh.	Eiler Løndal	M.	13/2	1887	Silkeborg	dansk	G.	Husfader	Møbler			510					4	211	C.	19.			
	Jørgine Løndal	K.	4/12	1886	Rødding	"	"	Husmoder															
	Else Løndal	K.	6/5	1916	Horsens	"		Barn								Lessøesgade							
	Knud Løndal	M.	13/4	1921	Horsens	"		"								" "							
I lb.	Carl Vilhelm Hartvigsen	M.	20/7	94	Aarhus	"	G.	Husfader	Restaurateur		H. Petersen, Møllegade						4	230	S.	1174			
	Elsa Rose Augusta " "	K.	13/11	984	"	"	G.	Husmoder															
	Eva Agathea " "	K.	2/12	19	"	"	ug.	Barn								Tørvigade							
	Ove Flemming " "	M.	23/8	23	"	"	ug.	do								do							

TILLÆGSLISTE for de Personer, der er midlertidigt nærværende.

Etage	Personernes fulde Navn Ved Børn, endnu *uden Navn*, sættes „Dreng" eller „Pige". (iøvrigt som Hovedlistens Rubrik 2).	Kønnet Mandkøn (M) Kvindekøn (K)	Fødselsdag	Fødselsaar	Fødested Der angives: *København, Frederiksberg, Købstadens* eller *Sognets* og *Amtets Navn* For Personer født paa Færøerne eller i Grønland skrives henholdsvis Færøerne og Grønland; for Personer født i Udlandet skrives vedkommende Lands Navn, f. Eks. Island, Sverige, Tyskland osv.	Statsborgerforhold Personer, der har *dansk Indfødsret*, skriver: „dansk"; andre anfører her Navnet paa det Land, hvori de har Statsborgerret (Island, Sverige, Tyskland, Forenede Stater o. s. v.)	Ægteskabelig Stilling Ugift (U) Gift (G) Enkemand eller Enke (E) Separeret (S) Fraskilt (F)	Stilling i Husstanden paa den faste Bopæl Der angives: Husfader, Husmoder, Barn, Slægtning o. l. Medhjælper, Pensionær, Logerende o. l.	Erhverv eller Livsstilling Det maa af den angivne Livsstilling kunne ses om den paagældende er Principal eller Medhjælper Forhenværende Næringsdrivende o. l. sætter „fhv." foran tidligere Livsstilling.	Her anføres, i hvilken Kommunens Folkeregister den midl. nærværende er optaget samt Personens Adresse Er vedk. ikke optaget i et Register, anføres Grunden hertil (eventuelt, at vedk. er bosat i Udlandet, hvis Navn da anføres her.)	Anmærkninger
1	2	3	4	5	6	7	8	9	10	11	12
Stu	Anna Holmer	K.	12/5	1903	M. Sverige	Sverige	U.	Slægtning		Sinae Tøgn Sveibak	

Tillægsskema I.

Herpaa opføres alle **indea-** og **udenlandske Selskaber, Foreninger, Stiftelser og Institutioner,** der har Lokale i Ejendommen. Endvidere opføres her de **Personer** (herunder ogsaa i *Udlandet* hjemmehørende,) der er Ejere eller Medejere af Ejendommen, eller som i denne har Butik, Kontor, Værksted eller andet Forretningslokale, alt *forsaavidt* vedkommende Personer *ikke* bor i Aarhus Kommune.

Forhus, Sidehus o. s. v. Etage	Navn For Personer angives tillige Stand og Stilling. For Selskaber o. l. angives tillige Arten (Aktieselskab eller andet Selskab med begrænset Ansvar, Kommanditselskab, Andelsselskab, Forbrugsforening, Forsikringsforening, Kreditforening, Hypotekforening, Sparekasse o. l.)	Telefon Nr.	Erhvervsvirksomheden Handels-, Fabriks-, Haandværks-, Bank-, Forsikringsvirksomhed osv. Læge, Sagfører, Entreprenør, Beværter eller Virksomhed med Befordring af Personer og Gods, Ejer eller Medejer af Ejendommen.	Bopæl eller Hjemsted For Indlandets Vedkommende opgives **vedkommende Kommune** og den nærmere Adresse i Kommunen. For Udlandets Vedkommende opgives **vedkommende Land.**	Her angives Navn og Bopæl paa udenbys og udenlandske Selskabers eller Personers herværende Repræsentant.

Tillægsskema II.

Herpaa opføres alle **indenbys boende Personer,** som driver Forretning, Agentur, Haandværk, o. l. i Ejendommen.

Forhus Sidehus osv Etage	Firma Navn	Indehaverens Navn	Forretnings Branche	Telefon Nr.	Privat Bopæl

At samtlige Personer og Selskaber m. v., som har lejet Lejlighed eller Lokaler, bor eller driver Forretning i forannævnte Ejendom er optaget paa denne Liste, bevidnes.

Aarhus, den 23/10. 1929.

Ejerens Navn: Aarhus Kommune

Ejerens Bopæl:

A. P. H. Andersen.

Ejerens eller Viceværtens **Underskrift.**

BARIUS GRANTGEN, AARHUS

Kommunal Folketælling Oktober 1929.

Gade: Ingerslevs Boulevard

Husnummer: 18

Folketællings-Skema Nr. 5437

for Befolkningen i ovennævnte Ejendom i

Aarhus Købstad

Regler

1) Dette Skema udfyldes eller besørges udfyldt af Ejeren, Viceværten eller andre Vedkommende, eller udfyldes ved Cirkulation blandt Ejendommens Beboere. — Paa Skemaet opføres de Familier og Personer, der findes i Huset, idet **Ordenen** er: Kælder, Stue o. s. v.

2) Hver Familie opføres for sig paa Skemaet, og saaledes at der lades en Linies Mellemrum aaben mellem hver Familie. **En Familie omfatter ogsaa Logerende, derimod ikke indlogerede Familier,** foran og efter hvilke en Linie lades aaben. Selvstændige Husstande paa 1 Person betragtes som „Familie".

3) a) **Personer, der har fast Bopæl i Kommunen,** skal opføres paa Skemaets **Hovedliste** paa det Sted (Hus, Skib o. s. v.), hvor Bopælen er.

b) **Personer, der er midlertidigt fraværende** fra den faste Bopæl i Kommunen, opføres paa **Hovedlisten**, men der sættes i Rubrik 2 et **Frv.,** og i Rubrik 19 angives det Sted, hvor han midlertidigt opholder sig, eventuelt om han er paa Rejse.

c) **Personer, der som midlertidigt nærværende** opholdt sig i Husstanden, d. v. s. Personer, der ved Tællingen er fraværende fra deres faste Bopæl (den Kommune, i hvis Folkeregister de staar), samt Udlændinge paa Rejse, opføres paa **Tillægslisten paa Skemaets Bagside.**

4) I Henhold til Lov om Folkeregistre af 14. Marts 1924 **er enhver Person pligtig** til for sig og Medlemmerne af sin Husstand at meddele Oplysninger om: Fulde Navn, Køn, Stilling eller Erhverv, Bopæl, Fødselsaar, Fødselsdag og Fødested, Statsborgerforhold, ægteskabelig Stilling, Stilling i Husstanden m. v. (jfr. Lovens § 1). **Overtrædelser af Lovens Bestemmelser medfører Bødestraf** (Lovens § 12 jfr. § 8).

De i Loven begærede Oplysninger gives ved Udfyldelse af Skemaet i Overensstemmelse med Rubrikkernes Overskrifter.

5) Inden- og udenlandske **Selskaber, Foreninger, Stiftelser, Institutioner** samt de **Personer** (ogsaa i Udlandet hjemmehørende), der helt eller delvis er Ejere eller Medejere af Ejendommen, eller som i denne har Forretningslokale, forsaavidt vedkommende Personer **ikke bor** i Aarhus Kommune, opføres paa **Tillægsskema I paa Skemaets Bagside.** Paa **Tillægsskema II** opføres alle indenbysboende Personer, der driver Forretning, Haandværk o. l. i Ejendommen.

6) **Flere Skemaer** vil kunne faas udleverede paa **Skattekontoret, Mejlgade 4, 1. Sal,** saafremt der paa det tilsendte Skema ikke er tilstrækkelig Plads til alle Ejendommens Beboere.

Anmærkning. For Anstalter til offentlig Brug (Hospitaler, Forsørgelsesanstalter, Fængsler, Kaserner o. s. v.) samt Hoteller o. l. udfyldes Skemaerne af Bestyrerne efter samme Regler som for private Ejendomme. Bestyrerens eller Opsynspersonalets særlige Husholdninger skal opføres for sig.

Optælling.	
Mænd:	*Kvinder:*
13	14

Husværten bedes drage Omsorg for, at nærværende Liste udfyldes af Ejendommens Beboere saaledes, at den kan være Værten i Hænde senest den 23. Oktober, hvorefter den afhentes.

Midlertidigt nærværende, **der har fast Bopæl andetsteds,** opføres paa Skemaets Bagside.

HOVEDLISTE 18

1) Forhus (Kælder, Stue osv.; for de andre Bygninger, Sidehus osv., følges den samme Orden) 2) Sidehus 3) Mellembygning 4) Bagbygning	Samtlige Personers fulde Navn. Ved Børn, endnu *uden Navn*, sættes „Dreng" eller „Pige". *Midlertidigt nærværende* Personer opføres ikke her, men paa Skemaets Bagside; derimod opføres *midlertidigt fraværende*. Efter disses Navne føjes „Frv.". Hver Familie opføres for sig med en Linies Mellemrum mellem de enkelte Familier. Samtlige Fornavne i rigtig Rækkefølge. Det almindeligt benyttede understreges.	Kønnet (Mandkøn (M) Kvindekøn (K))	Fødselsdag	Fødselsaar	Fødested. Der angives: *København, Frederiksberg, Købstadens* eller *Sognets* og *Amtets Navn*. For Personer født paa Færoerne eller i Grønland skrives henholdsvis Færøerne og Grønland; for Personer født i Udlandet skrives vedkommende Lands Navn, f. Eks. Island, Sverige, Tyskland osv.	Statsborgerforhold. Personer, der har *dansk Indfødsret*, skriver: „dansk"; andre anfører her Navnet paa det Land, hvori de har Statsborgerret (Island, Sverige, Tyskland, Forenede Stater o. s. v.)	Ægteskabelig Stilling (U) Ugift (G) Gift (E) Enkemand eller Enke (S) Separeret (B) Fraskilt (F)	Stilling i Familien. Husfader, Husmoder, Barn, Slægtning o. l. Husassistent, Tjenestekarl og Logerende. Hvor en Familie er indlogeret hos en anden Familie, anføres dette navnlig ved Betegnelsen «indlogeret Familie». For den indlogerede Families Vedkommende anføres dog dennes paa ovenstaaende Maade: Husfader, Husmoder osv.	Erhverv eller Livsstilling. Hvis nogen har flere Erhverv, anføres disse, Hovederhvervet først. Har *Husmoderen* eller *Børnene* Erhverv, anføres disse. Man angiver udtrykkelig det Kontorarbejder i, og Ens Stilling i Fabrik. Lever man hovedsagelig af privat Understøttelse, Alderspension, Invaliderente, Fattighjælp, anføres dette, men tillige Erhvervet. Forhenværende Næringsdrivende sætter „fhv." foran tidligere Livsstilling.	Telefon Nr.	Her angives Arbejdsgiverens Navn for alle, der ikke driver selvstændigt Erhverv. Har Husmoderen særligt Erhverv, angives ogsaa Arbejdsgiveren for hende.	Helaarlig Husleje af Beboelseslejligheden	Hvis Flytning er sket i det sidste Aar, anføres her Bopæl 25. Oktober 1928. Ved Flytning udenbys fra angives Kobstadens Navn eller Landkommunens Navn og Postadresse. Saafremt Bopælen er den samme na som 25. Oktober 1928, udfyldes Rubriken ikke	Hvis Tilflytning til Aarhus er sket siden 25. Oktbr. 1928 anføres her Datoen for Tilflytningen.	Hvor undervises de paa denne Liste opførte Børn mellem 6 og 14 Aar? Gaar de i en offentlig Skole, maa dennes Navn anføres. Gaar de i Privatskole, anføres Bestyrerens Navn. Hvis Børn over 7 Aar ikke søger Skole, maa Grunden hertil anføres.	Døvstum (D) Blind (B) (i ny kolli kæret Synet, eller som ikke kan vejledes sig paa hvemmed tind ved Synets Hjælp (B) Aandssvag (A, S, S, fra Fødselen eller den tidligste Barndom (A) Sindssyg (S)	Værnepligtsforhold (For Personer mellem 18 og 30 Aar) Er vedkommende kasseret eller har erholdt Afskedspas, bemærkes dette her, men Rullebelægnelsen skal alligevel angives. Rullebetegnelse: Udskrivningskreds	Lægd	Bogstav	Nummer	Anmærkninger. Herunder anføres for de *midlertidigt fraværende* (de i Rubr. 2 med Frv. mærkede) deres midlertidige Opholdssted (nøjagtig Adresse). Endvidere andre Bemærkninger.
1	2	3	4	5	6	7	8	9	10	11	12	13	14	15	16	17	18						19
Dr. Th.	Jens Ole Michaelsen Pedersen	M.	3/4	1899	Aarhus	dansk	G.	Husfader	Fabrikarbejder		Aarhus Oliefabrik	870	Rosenkrantz 14 III	✓									
	Selma Marie Pedersen	K.	2/9	1885	Vandrup	"	G.	" Moder															
	Paula Pedersen	K.	20/7	1908	Nye	"	U.	Datter	Kontorist				— " —	✓									
Th. Kr.	Anna Kristine Jakobsen	K.	30/9	1859	Dalbyneje	"	E.	Husmoder			Fyndet Aarhus Forsorgsv.	510											
1te Sal tv.	Niels Justsen Nielsen	M.	14/12	1892	Hjemvej Hedeby Aarhus	dansk	G.	Husfader	Vejerassistent		Kgl. Vejv. i Aarhus H. Kempenaar	546											
	Johanne Friedrikke Kristine Nielsen	K.	24/6	1899	Sindal Tjørring Amt	"	G.	Husmoder															
	Niels Henrik Nielsen	M.	20/7	1918	- "	"		Barn							Tjørringgades Borgerskole								
	Mariane Johanne Nielsen	K.	23/1	1920	Aarhus	"		"							" "								
	Svend Aage Nielsen	M.	15/9	1921	"	"		"							" "								
	Elly Mathilde Nielsen	K.	14/6	1923	"	"		"															
1. Sal th.	Niels Christian Boggren	M.	15/4	1862	Ronde Bugnd Bogen	dansk		Husfader	Murermester			882.											
"	Mette Marie Boggren	K.	3/12	1865	" "	"		Husmoder															
2te Sal	Michael Magnus Mikkelsen	M.	10/3	1886	Horsens	dansk		Husfader	Lokomotivfyrbøder		S. S. B.	546											
	Karen Kirstine Mikkelsen	K.	24/3	1886	Silkeborg	"		Husmoder															
	Aage Sønderby Mikkelsen	M.	16/7	1915	Aarhus	"		Søn															
2. Sal th.	Hans Peter Sejerholt	M.	18/11	1883	Skibelev Tåbing	Dansk	G.	Husfader	Skolelærer		Aarhus Kommune	936											
	Elisabeth Sejerholt	K.	11/4	1904	Hjorbæspring	"	G.	Husmoder	"														
	Kirsten "	K.	25/4	1928	Aarhus	"	U.	Datter															
3 Sal tv.	Anders Sørensen Andersen	M.	10/3	1889	Maria Magdalene	Dansk	G.	Husfader	Overgartner		S. S. B.	534.					4	230	E.	334			
	Klara Ragnhild Magna Andersen	K.	12/1	1891	Aarhus	"	G.	Husmoder															
3 Sal th.	Aagvin Carl Reinhard Mouritsen	M.	23/5	1880	Aarhus	dansk	G.	Husfader	Overpostmester		Aarhus Postkontor	870											
	Ina Marie Mouritsen	K.	13/6	1880	Ejstrup	"	"	Husmoder															
	Frederik Wilhelm Mouritsen	M.	6/11	1913	Aarhus	"	U.	Søn	Skolelev.														
4 Sal tv.	Niels Carlo Eriksen	M.	13/3	1895	Odense	dansk	G.	Husfader	Glasmager		Aarhus Glasvark	510					4	230	L.	371			
	Mette Johanne Eriksen	K.	20/10	1897	Vingsvang	—	"	Husmoder															
4 Sal th.	Hans Peter Lauritz Frederik Hansen	M.	23/7	1897	Horsens	Dansk	G.	Husfader	Cand. Johannes		Jernbanepolitiet	852	~~Aalborg~~ Randers 13 ~~Aarhus Kommune~~ Ralbøy	1/2-29 9/5-29									
	Elna Hansen	K.	27/5	1902	København	"	"	Husmoder	"														

13
14

TILLÆGSLISTE for de Personer, der er midlertidigt nærværende.

Etage	Personernes fulde Navn Ved Børn, endnu *uden Navn*, sættes „Dreng“ eller „Pige“. (iøvrigt som Hovedlistens Rubrik 2).	Kønnet Mandkøn (M) Kvindekøn (K)	Fødselsdag	Fødselsaar	Fødested Der angives: *København, Frederiksberg, Købstadens* eller *Sognets* og *Amtets Navn* For Personer født paa Færøerne eller i Grønland skrives henholdsvis Færøerne og Grønland; for Personer født i Udlandet skrives vedkommende Lands Navn, f. Eks. Island, Sverige, Tyskland osv.	Statsborgerforhold Personer, der har *dansk Indfødsret*, skriver: „dansk“; andre anfører her Navnet paa det Land, hvori de har Statsborgerret (Island, Sverige, Tyskland, Forenede Stater o. s. v.)	Ægteskabelig Stilling Ugift (U) Gift (G) Enkemand eller Enke (E) Separeret (S) Fraskilt (F)	Stilling i Husstanden paa den faste Bopæl Der angives: Husfader, Husmoder, Barn, Slægtning o. l. Medhjælper, Pensionær, Logerende o. l.	Erhverv eller Livsstilling Det maa af den angivne Livsstilling kunne ses om den paagældende er Principal eller Medhjælper Forhenværende Næringsdrivende o. l. sætter „fhv.“ foran tidligere Livsstilling.	Her anføres, i hvilken Kommunens Folkeregister den midl. nærværende er optaget samt Personens Adresse Er vedk. ikke optaget i et Register, anføres Grunden hertil (eventuelt, at vedk. er bosat i Udlandet, hvis Navn da anføres her.)	Anmærkninger
1	2	3	4	5	6	7	8	9	10	11	12

Tillægsskema I.

Herpaa opføres alle **indea-** og **udenlandske Selskaber, Foreninger, Stiftelser og Institutioner,** der har Lokale i Ejendommen. Endvidere opføres her de **Personer** (herunder ogsaa i *Udlandet* hjemmehørende,) der er Ejere eller Medejere af Ejendommen, eller som i denne har Butik, Kontor, Værksted eller andet Forretningslokale, alt *forsaavidt* vedkommende Personer *ikke* bor i Aarhus Kommune.

Forhus, Sidehus o. s. v. Etage	Navn For Personer angives tillige Stand og Stilling. For Selskaber o. l. angives tillige Arten (Aktieselskab eller andet Selskab med begrænset Ansvar, Kommanditselskab, Andelsselskab, Forbrugsforening, Forsikringsforening, Kreditforening, Hypotekforening, Sparekasse o. l.)	Telefon Nr.	Erhvervsvirksomheden Handels-, Fabriks-, Haandværks-, Bank-, Forsikringsvirksomhed osv. Læge, Sagfører, Entreprenør, Beværter eller Virksomhed med Befordring af Personer og Gods, Ejer eller Medejer af Ejendommen.	Bopæl eller Hjemsted For Indlandets Vedkommende opgives **vedkommende Kommune** og den nærmere Adresse i Kommunen. For Udlandets Vedkommende opgives **vedkommende Land.**	Her angives Navn og Bopæl paa udenbys og udenlandske Selskabers eller Personers herværende Repræsentant.

Tillægsskema II.

Herpaa opføres alle **indenbys boende Personer,** som driver Forretning, Agentur, Haandværk, o. l. i Ejendommen.

Forhus Sidehus osv Etage	Firma Navn	Indehaverens Navn	Forretnings Branche	Telefon Nr.	Privat Bopæl

At samtlige Personer og Selskaber m. v., som har lejet Lejlighed eller Lokaler, bor eller driver Forretning i forannævnte Ejendom er optaget paa denne Liste, bevidnes.

Aarhus, den 23/10 1929.

Ejerens Navn: Aarhus Kommune Ejerens Bopæl:

P. Munch

Ejerens eller Viceværtens **Underskrift.**

AARHUS GRAFTEGN. AARHUS

Kommunal Folketælling Oktober 1929.

Gade: Ingerslevs Boulevard

Husnummer: 20

Folketællings-Skema Nr. 5438

for Befolkningen i ovennævnte Ejendom i

Aarhus Købstad

Regler

1) Dette Skema udfyldes eller besørges udfyldt af Ejeren, Viceværten eller andre Vedkommende, eller udfyldes ved Cirkulation blandt Ejendommens Beboere. — Paa Skemaet opføres de Familier og Personer, der findes i Huset, idet **Ordenen** er: Kælder, Stue o. s. v.

2) Hver Familie opføres for sig paa Skemaet, og saaledes at der lades en Linies Mellemrum aaben mellem hver Familie. **En Familie omfatter ogsaa Logerende, derimod ikke indlogerede Familier,** foran og efter hvilke en Linie lades aaben. Selvstændige Husstande paa 1 Person betragtes som „Familie".

3) a) **Personer, der har fast Bopæl i Kommunen,** skal opføres paa Skemaets **Hovedliste** paa det Sted (Hus, Skib o. s. v.), hvor Bopælen er.

b) **Personer, der er midlertidigt fraværende** fra den faste Bopæl i Kommunen, opføres paa **Hovedlisten**, men der, sættes i Rubrik 2 et **Frv.,** og i Rubrik 19 angives det Sted, hvor han midlertidigt opholder sig, eventuelt om han er paa Rejse.

c) **Personer, der som midlertidigt nærværende** opholdt sig i Husstanden, d. v. s. Personer, der ved Tællingen er fraværende fra deres faste Bopæl (den Kommune, i hvis Folkeregister de staar), samt Udlændinge paa Rejse, opføres paa **Tillægslisten paa Skemaets Bagside.**

4) I Henhold til Lov om Folkeregistre af 14. Marts 1924 **er enhver Person pligtig** til for sig og Medlemmerne af sin Husstand at meddele Oplysninger om: Fulde Navn, Køn, Stilling eller Erhverv, Bopæl, Fødselsaar, Fødselsdag og Fødested, Statsborgerforhold, ægteskabelig Stilling, Stilling i Husstanden m. v. (jfr. Lovens § 1). **Overtrædelser af Lovens Bestemmelser medfører Bødestraf** (Lovens § 12 jfr. § 8).

De i Loven begærede Oplysninger gives ved Udfyldelse af Skemaet i Overensstemmelse med Rubrikkernes Overskrifter.

5) Inden- og udenlandske **Selskaber, Foreninger, Stiftelser, Institutioner** samt de **Personer** (ogsaa i Udlandet hjemmehørende), der helt eller delvis er Ejere eller Medejere af Ejendommen, eller som i denne har Forretningslokale, forsaavidt vedkommende Personer **ikke bor** i Aarhus Kommune, opføres paa **Tillægsskema I paa Skemaets Bagside.** Paa **Tillægsskema II** opføres alle indenbysboende Personer, der driver Forretning, Haandværk o. l. i Ejendommen.

6) **Flere Skemaer** vil kunne faas udleverede paa **Skattekontoret, Mejlgade 4, 1. Sal,** saafremt der paa det tilsendte Skema ikke er tilstrækkelig Plads til alle Ejendommens Beboere.

Anmærkning. For Anstalter til offentlig Brug (Hospitaler, Forsørgelsesanstalter, Fængsler, Kaserner o. s. v.) samt Hoteller o. l. udfyldes Skemaerne af Bestyrerne efter samme Regler som for private Ejendomme. Bestyrerens eller Opsynspersonalets særlige Husholdninger skal opføres for sig.

Optælling.	
Mænd: 12	*Kvinder:* 14

Husværten bedes drage Omsorg for, at nærværende Liste udfyldes af Ejendommens Beboere saaledes, at den kan være Værten i Hænde senest den 23. Oktober, hvorefter den afhentes.

Midlertidigt nærværende, **der har fast Bopæl andetsteds,** opføres paa Skemaets Bagside.

HOVEDLISTE 20

1) Forhus (Kælder, Stue osv.; for de andre Bygninger, Sidehus osv., følges den samme Orden) 2) Sidehus 3) Mellembygning 4) Bagbygning	Samtlige Personers fulde Navn. Ved Børn, endnu *uden Navn*, sættes „Dreng" eller „Pige". *Midlertidigt værende* Personer opføres ikke her, men paa Skemaets Bagside; derimod opføres *midlertidigt fraværende*. Efter disses Navne føjes „Frv.". Hver Familie opføres for sig med en Linies Mellemrum mellem de enkelte Familier. Samtlige Fornavne i rigtig Rækkefølge. Det almindeligt benyttede understreges.	Kønnet (Mandkøn (M) Kvindekøn (K))	Fødselsdag	Fødselsaar	Fødested. Der angives: *København, Frederiksberg, Købstadens* eller *Sognets* og *Amtets Navn*. For Personer født paa Færoerne eller i Grønland skrives henholdsvis Færøerne og Grønland; for Personer født i Udlandet skrives vedkommende Lands Navn, f. Eks. Island, Sverige, Tyskland osv.	Statsborgerforhold. Personer, der har *dansk Indfødsret*, skriver: „dansk"; andre anfører her Navnet paa det Land, hvori de har Statsborgerret (Island, Sverige, Tyskland, Forenede Stater o. s. v.)	Ægteskabelig Stilling (Gift (G), Gift Ekkemand eller Ekke (E), Ungkarl (U), Fraskilt (F))	Stilling i Familien. Husfader, Husmoder, Barn, Slægtning o. l. Husassistent, Tjenestekarl og Logerende. Hvor en Familie er indlogeret hos en anden Familie, angives dette særskilt ved Betegnelsen «indlogeret Familie». For den indlogerende Familie Vedkommende anføres dog dennes paa sædvanlig Maade: Husfader, Husmoder osv.	Erhverv eller Livsstilling. Hvis nogen har flere Erhverv, disse, Hovederhvervet ... Har *Husmoderen* eller *Børnene* Erhverv, anføres dette. Man angiver udtrykkelig det, ... arbejder i, og Ens Stilling ... Lever man hovedsagelig af ... privat Understøttelse, Aldersrente, Invaliderente, Fattighjælp, ... dette, men tillige Erhverv ... Forhenværende Næringsdrivende sætter „fhv." foran tidligere Erhverv.	Telefon Nr.	Her angives Arbejdsgiverens Navn for alle, der ikke driver selvstændigt Erhverv. Har Husmoderen særligt Erhverv, angives ogsaa Arbejdsgiveren for hende.	Helaarlig Husleje af Beboelseslejligheden	Hvis Flytning er sket i det sidste Aar, anføres her Bopæl 25. Oktober 1928. Ved Flytning udenbys fra angives Kobstadens Navn eller Landkommunens Navn og Postadresse. Saafremt Bopælen er den samme nu som 25. Oktober 1928, udfyldes Rubriken ikke	Hvis Tilflytning til Aarhus er sket siden 25. Oktbr. 1928 anføres her Datoen for Tilflytningen.	Hvor undervises de paa denne Liste opførte Børn mellem 6 og 14 Aar? Gaar de i en offentlig Skole, maa dennes Navn anføres. Gaar de i Privatskole, anføres Bestyrerens Navn. Hvis Børn over 7 Aar ikke søger Skole, maa Grunden hertil anføres.	Døvstum (D) Blind (B) d. v. s. totalt berøvet Synet, eller som ikke kan vejledes og paa fremmed Sted ved Synets Hjælp (B) Aandssvag (A) d. v. s. fra Fødselen eller den tidligste Barndom (A) Sindssyg (S)	Værnepligtsforhold (For Personer mellem 18 og 36 Aar) Er vedkommende kasseret eller har erholdt Afskedspas, bemærkes dette her, men Rullebetegnelsen skal alligevel angives. Rullebetegnelse: Udskrivningskreds	Lægd	Bogstav	Nummer	Anmærkninger. Herunder anføres for de *midlertidigt fraværende* (de i Rubr. 2 med Frv. mærkede) deres midlertidige Opholdssted (nøjagtig Adresse). Endvidere andre Bemærkninger.
1	2	3	4	5	6	7	8	9	10	11	12	13	14	15	16	17	18						19
Sk. th.	Hansen Jørgen Jørgensen	M.	30-6	1870	Randers Amt. Gjerlev Sogn	Dansk	G.	Husfader	Telefon-Cistern	7339	Fjerdes Telefon A/S	540	Samsøgade 36	✓	Jægersborgskole								
	Anna Jørgensen	K.	12-4	1875	Randers Amt. Gjerlev Sogn	"	G.	Husmoder															
	Hans Aagaard Sofus Jørgensen	M.	26-9	1919	Randers Amt. Gjerlev Sogn	"		Barn					— " —	✓									Moder Barnets Kørsel Taborhulvej i Sam
	Ahnfeldt Jørgensen - Frv.	M.	15-5	1904	Randers Amt. Gjerlev Sogn	"	U.																
Sk. tv.	Laurits Emil Johan Georg Hass	M.	30-11	1864	Kullerup	Dansk	G.	Husfader	Maskinarbejder		Centralværkstedet	534											
	Katkrine Hass	K.	27-3	1870	Harsens	"	G.	Husmoder															
1. Sal th.	Povl Frederik Peder Jørgensen	M.	14-4	1894	Kristrup	Dansk	G.	Husfader	Maskinarbejder		D.S.B. Centralværkstedet	873.50											
	Valborg Jørgensen	K.	25-2	1904	Aarhus	"	G.	Husmoder	Baalagerske		C. E. C. Marstrandsgade 7												
1. Sal tv.	Anton Nicolai Cristian Karl Nielsen	M.	1-1	99	Horsens	Dansk	G.	Husfader	Fragtmand														
	Anna Magrete Henriette Elisabeth Nielsen	K.	3-3	78	Frederiksværk	"	G.	Husmoder															
2. Sal th.	Charles Lassing Christensen	M.	31/3	1897	Nykøbing Mors	Dansk	G.	Husfader	Bankkasserer	286	Aarhus Disconto-bank	936.00					4	230	R.	1202			
	Ellen Lassing Christensen	K.	16/2	1896	Aarhus	"	G.	Husmoder															
	Bodil Lassing Christensen	K.	25/11	1923	"	"		Barn															
	Poul Lassing Christensen	M.	3/8	1928	"	"		"															
2. Sal t.v.	Oskar Emil Jørgensen	M.	30/4	1894	Aarhus	Dansk	G.	Husfader	Havnebetjent	7373	Aarhus Havnevæsen	546					4	230	K.	414			
	Anna Elisabeth	K.	24/2	"	Vinderup Amtsh.	"	G.	Husmoder															
	Emily Kathrine Sørk	"	8/9	1914	New-York	"	ug.	Datter							Fredrigades								
3. Sal th.	Carl Sofus Pedersen	M.	10/6	1886	Møldrup	Dansk	G.	Husfader	Feldmagtij		Jydske Land-Hypotekf.	924											
	Dorothea Augusta Marie Pedersen	K.	26/12	1871	Vindum	"	G.	Husmoder															
3. Sal tv.	Jenny Johanne Margrethe Carlsen	K.	23/11	1882	Aarhus	Dansk	E.		Syerske	869		534											
4. Sal th.	Morten Vilhelm Sørensen	M.	5/8	1897	Lillestrøm, Stillinge Herred	Dansk	G.	Husfader	Journalist	2900	Aarhus Amtstidende	852	Chr. Rim Plads 5	✓			4	230	S.	776			
	Elna Sørensen	K.	26/8	1900	Hadsund	"	G.	Husmoder															
4. Sal t.v.	Nikolaj Jensen Lregstrup	M.	6/1	1891	Hammel	Dansk	G.	Husfader	Sagersvend	633	Magdelenemøllen	510											
	Olga Marie Jensen Lregstrup	K.	1/3	1895	Brønderslev	"	"	Husmoder															
	Jens Otto Jensen Lregstrup	M.	6/1	1915	"	"	U.	Søn															
	Ida Mariane Lregstrup	K.	20/12	1921	Datter Aarhus	"		Datter							Lasiogades								

12
14

TILLÆGSLISTE for de Personer, der er midlertidigt nærværende.

Etage	Personernes fulde Navn Ved Børn, endnu *uden Navn*, sættes „Dreng" eller „Pige". (iøvrigt som Hovedlistens Rubrik 2).	Kønnet Mandkøn (M) Kvindekøn (K)	Fødselsdag	Fødselsaar	Fødested Der angives: *København, Frederiksberg, Købstadens* eller *Sognets* og *Amtets Navn* For Personer født paa Færøerne eller i Grønland skrives henholdsvis Færøerne og Grønland; for Personer født i Udlandet skrives vedkommende Lands Navn, f. Eks. Island, Sverige, Tyskland osv.	Statsborgerforhold Personer, der har *dansk Indfødsret*, skriver: „dansk"; andre anfører her Navnet paa det Land, hvori de har Statsborgerret (Island, Sverige, Tyskland, Forenede Stater o. s. v.)	Ægteskabelig Stilling Ugift (U) Gift (G) Enkemand eller Enke (E) Separeret (S) Fraskilt (F)	Stilling i Husstanden paa den faste Bopæl Der angives: Husfader, Husmoder, Barn, Slægtning o. l. Medhjælper, Pensionær, Logerende o. l.	Erhverv eller Livsstilling Det maa af den angivne Livsstilling kunne ses om den paagældende er Principal eller Medhjælper Forhenværende Næringsdrivende o. l. sætter „fhv." foran tidligere Livsstilling.	Her anføres, i hvilken Kommunens Folkeregister den midl. nærværende er optaget samt Personens Adresse Er vedk. ikke optaget i et Register, anføres Grunden hertil (eventuelt, at vedk. er bosat i Udlandet, hvis Navn da anføres her.)	Anmærkninger
1	2	3	4	5	6	7	8	9	10	11	12

Tillægsskema I.

Herpaa opføres alle **inden-** og **udenlandske Selskaber, Foreninger, Stiftelser og Institutioner,** der har Lokale i Ejendommen. Endvidere opføres her de **Personer** (herunder ogsaa i *Udlandet* hjemmehørende,) der er Ejere eller Medejere af Ejendommen, eller som i denne har Butik, Kontor, Værksted eller andet Forretningslokale, alt *forsaavidt* vedkommende Personer *ikke* bor i Aarhus Kommune.

Forhus, Sidehus o. s. v. Etage	Navn For Personer angives tillige Stand og Stilling. For Selskaber o. l. angives tillige Arten (Aktieselskab eller andet Selskab med begrænset Ansvar, Kommanditselskab, Andelsselskab, Forbrugsforening, Forsikringsforening, Kreditforening, Hypotekforening, Sparekasse o. l.)	Telefon Nr.	Erhvervsvirksomheden Handels-, Fabriks-, Haandværks-, Bank-, Forsikringsvirksomhed osv. Læge, Sagfører, Entreprenør, Beværter eller Virksomhed med Befordring af Personer og Gods, Ejer eller Medejer af Ejendommen.	Bopæl eller Hjemsted For Indlandets Vedkommende opgives **vedkommende Kommune** og den nærmere Adresse i Kommunen. For Udlandets Vedkommende opgives **vedkommende Land.**	Her angives Navn og Bopæl paa udenbys og udenlandske Selskabers eller Personers herværende Repræsentant.

Tillægsskema II.

Herpaa opføres alle **indenbys boende Personer,** som driver Forretning, Agentur, Haandværk, o. l. i Ejendommen.

Forhus Sidehus osv Etage	Firma Navn	Indehaverens Navn	Forretnings Branche	Telefon Nr.	Privat Bopæl

At samtlige Personer og Selskaber m. v., som har lejet Lejlighed eller Lokaler, bor eller driver Forretning i forannævnte Ejendom er optaget paa denne Liste, bevidnes.

Aarhus, den 22-10 1929.

Ejerens Navn: Kommunen Ejerens Bopæl:

K. Nielsen

Ejerens eller Viceværtens **Underskrift.**

MARIUS GEERTSEN, AARHUS

Kommunal Folketælling Oktober 1929.

Gade: Ingerslevs Boulevard

Husnummer: 22

Folketællings-Skema Nr. 5439

for Befolkningen i ovennævnte Ejendom i

Aarhus Købstad

Regler

1) Dette Skema udfyldes eller besørges udfyldt af Ejeren, Viceværten eller andre Vedkommende, eller udfyldes ved Cirkulation blandt Ejendommens Beboere. — Paa Skemaet opføres de Familier og Personer, der findes i Huset, idet **Ordenen** er: Kælder, Stue o. s. v.

2) Hver Familie opføres for sig paa Skemaet, og saaledes at der lades en Linies Mellemrum aaben mellem hver Familie. **En Familie omfatter ogsaa Logerende, derimod ikke indlogerede Familier,** foran og efter hvilke en Linie lades aaben. Selvstændige Husstande paa 1 Person betragtes som „Familie".

3) a) **Personer, der har fast Bopæl i Kommunen,** skal opføres paa Skemaets **Hovedliste** paa det Sted (Hus, Skib o. s. v.), hvor Bopælen er.

b) **Personer, der er midlertidigt fraværende** fra den faste Bopæl i Kommunen, opføres paa **Hovedlisten**, men der sættes i Rubrik 2 et **Frv.**, og i Rubrik 19 angives det Sted, hvor han midlertidigt opholder sig, eventuelt om han er paa Rejse.

c) **Personer, der som midlertidigt nærværende** opholdt sig i Husstanden, d. v. s. Personer, der ved Tællingen er fraværende fra deres faste Bopæl (den Kommune, i hvis Folkeregister de staar), samt Udlændinge paa Rejse, opføres paa **Tillægslisten paa Skemaets Bagside.**

4) I Henhold til Lov om Folkeregistre af 14. Marts 1924 **er enhver Person pligtig** til for sig og Medlemmerne af sin Husstand at meddele Oplysninger om: Fulde Navn, Køn, Stilling eller Erhverv, Bopæl, Fødselsaar, Fødselsdag og Fødested, Statsborgerforhold, ægteskabelig Stilling, Stilling i Husstanden m. v. (jfr. Lovens § 1). **Overtrædelser af Lovens Bestemmelser medfører Bødestraf** (Lovens § 12 jfr. § 8).

De i Loven begærede Oplysninger gives ved Udfyldelse af Skemaet i Overensstemmelse med Rubrikkernes Overskrifter.

5) Inden- og udenlandske **Selskaber, Foreninger, Stiftelser, Institutioner** samt de **Personer** (ogsaa i Udlandet hjemmehørende), der helt eller delvis er Ejere eller Medejere af Ejendommen, eller som i denne har Forretningslokale, forsaavidt vedkommende Personer **ikke bor** i Aarhus Kommune, opføres paa **Tillægsskema I paa Skemaets Bagside.** Paa **Tillægsskema II** opføres alle indenbysboende Personer, der driver Forretning, Haandværk o. l. i Ejendommen.

6) **Flere Skemaer** vil kunne faas udleverede paa **Skattekontoret, Mejlgade 4, 1. Sal,** saafremt der paa det tilsendte Skema ikke er tilstrækkelig Plads til alle Ejendommens Beboere.

Anmærkning. For Anstalter til offentlig Brug (Hospitaler, Forsørgelsesanstalter, Fængsler, Kaserner o. s. v.) samt Hoteller o. l. udfyldes Skemaerne af Bestyrerne efter samme Regler som for private Ejendomme. Bestyrerens eller Opsynspersonalets særlige Husholdninger skal opføres for sig.

Optælling.	
Mænd:	*Kvinder:*
18	15

Husværten bedes drage Omsorg for, at nærværende Liste udfyldes af Ejendommens Beboere saaledes, at den kan være Værten i Hænde senest den 23. Oktober, hvorefter den afhentes.

Midlertidigt nærværende, **der har fast Bopæl andetsteds,** opføres paa Skemaets Bagside.

HOVEDLISTE 22

1) Forhus (Kælder, Stue osv.; for de andre Bygninger, Sidehus osv., følges den samme Orden) 2) Sidehus 3) Mellembygning 4) Bagbygning	Samtlige Personers fulde Navn. Ved Børn, endnu *uden Navn*, sættes „Dreng“ eller „Pige“. *Midlertidigt nærværende* Personer opføres ikke her, men paa Skemaets Bagside; derimod opføres *midlertidigt fraværende*. Efter disses Navne føjes „Frv.“. Hver Familie opføres for sig med en Linies Mellemrum mellem de enkelte Familier. Samtlige Fornavne i rigtig Rækkefølge. Det almindeligt benyttede understreges.	Kønnet Mænd (M) Kvinder (K)	Fødselsdag	Fødselsaar	Fødested Der angives: *Kobenhaen, Frederiksberg, Kobstadens* eller *Sognets* og *Amtets Navn* For Personer født paa Færoerne eller i Gronland skrives henholdsvis Færoerne og Gronland; for Personer født i Udlandet skrives vedkommende Lands Navn, f. Eks. Island, Sverige, Tyskland osv.	Statsborgerforhold Personer, der har *dansk Indfødsret*, skriver: „dansk“; andre anfører her Navnet paa det Land, hvori de har Statsborgerret (Island, Sverige, Tyskland, Forenede Stater o. s. v.)	Ægteskabelig Stilling Ugift (U) Gift (G) Enkemand eller Enke (E) Separeret (S) Fraskilt (F)	Stilling i Familien Husfader, Husmoder, Barn, Slægtning o. l. Husassistent, Tjenestekarl og Logerende. Hvor en Familie er indlogeret hos en anden Familie, angives dette samskift ved Betegnelsen underlagt: Familien. For den indlogerende Familie: Vedkommende anføres dog dennes paa samtrinlig Maade: Husfader, Husmoder osv.	Erhverv eller Livsstil Hvis nogen har flere Erhverv, angives disse, Hovederhvervet forst. Har *Husmoderen* eller *Barnet* et Erhverv, anføres disse. Man angiver udtrykkelig det Fag, hvori arbejder i, og Ens Stilling i Faget. Lever man hovedsagelig af Fattigvæsenet, privat Understøttelse, Alderspension, Invaliderente, Fattighjælp, anføres dette, men tillige Erhvervet. Forhenværende Næringsdrivende sætter „fhv.“ foran tidligere Livsstilling.
1	2	3	4	5	6	7	8	9	10
Stum tv	Poul Petersen	M	2-9	1895	Aarhus	Dansk	G	Husfader	Former
	Margrethe Petersen	K	17-1	1899	"	"	G	Husmoder	
	Edvard Petersen	M	14-1	1921	"	"		Søn	
	Gunna Petersen	M	21-5	1925	"	"		Søn	
St. 1 h.	Olaf Johannes Andersen	M.	11/1	1872	Nykøbing Mors	Dansk		Husfader	Skomagermester
	Else Marie Andersen	K.	6/12	1871	S. Draaby, Mors	"		Husmoder.	
	Harald Ulrik Andersen	M.	28/3	1911	Nykøbing Mors	"		Søn	Barn.
1. Sal tv.	Jørgen Emil Pedersen	M	29-9	1882	Aarhus	Dansk	G.	Husfader	Snedkermester
	Agnes Kathrine Pedersen	K.	28-8	1882	"	"	G.	Husmoder	
	Charlotte Agnes Pedersen	K	20-9	1913	Berlin	"		Datter.	Elev
	Erik Henning Engelstoft Pedersen	M.	13-12	1917	Aarhus	"		Søn.	
	Axel Jørgen Engelstoft Pedersen	M.	27-3	1925	"	"		Søn.	
1. Sal th.	Ole Hilberg	M	12/2	1875	Ondløse	Dansk	G	Husfader	Inspektør
	Karen Kirstine Hilberg	K.	28/12	1876	Uggerløse	"	G	Husmoder	
	Poul Christian Ingemann Hilberg	M	23/8	1908	Frederiksberg	"	U	Søn	p.T. Handelsskolelærer
	Anna Else Margrethe Hilberg Frv.	K	7/11	1910	København	"	U	Datter	
2. Sal tv.	Jens Jensen	M	30/8	1885	Harre	Dansk	G	Husfader	Lokomotivfyrbøder
	Sofie Margrethe Jensen	K	26/5	1899	Skjoldelev	"	G	Husmoder	
	Ruth Jensen	K	10/8	1922	Aarhus	"		Datter	
II. th.	Arthur Magnus Jensen	M.	19/12	1898	Horsens	Dansk	G	Husfader	Assistent
	Asta Jensen	K.	1/7	1906	Kristrup	"	G	Husmoder	
III th.	Carl Sørensen Handberg	M	7/8	1890	Emering, Handberg	Dansk	G.	Husfader	Elektromekaniker
	Martha Emilie Karline Handberg	K.	9/3	1897	Skabrand	"	G.	Husmoder	
	Erik Handberg	M	26/9	1920	Aarhus	"		Søn	
	Ruth Handberg	K.	26/9	1920	Aarhus	"		Datter.	
IV tv	Niels Kjær	M	6/12	1875	Nørre Nissum	Dansk	G	Husfader	Handelsrejsende
	Ane Elisabeth Kjær	K	19/5	1876	Holming	"	G	Husmoder	
	Dagny Ardal Kjær	K	7/7	1922	Lemvig	"		Datter	
IVIII th.	Vilhelm Hansen.	M.	3/3	1893	Kolding	Dansk	G.	Husfader.	Maskinarbejder
	Marie Karine Hansen.	K.	1/3	1897	Aabenraa	"	G.	Husmoder.	
	Hans Jørgen Hansen.	M.	13/8	1929	Aarhus	"		Søn	
IVIII tv.	Niels Børge Simonsen	M.	17/12	1904	Aarhus	dansk	G	Husfader	Typograf
	Hildegard Margarete Simonsen	K	27/3	1908	Lübeck	"	G	Husmoder	

Antal Personer i Husstanden	Her angives Arbejdsgiverens Navn for alle, der ikke driver selvstændigt Erhverv. Har Husmoderen særligt Erhverv, angives ogsaa Arbejdsgiveren for hende.	Telefon Nr.	Helaarlig Husleje af Beboelseslejligheden	Hvis Flytning er sket i det sidste Aar, anføres her Bopæl 25. Oktober 1928. Ved Flytning udenbys fra angives Kobstadens Navn eller Landkommunens Navn og Postadresse. Saafremt Bopælen er den samme nu som 25. Oktober 1928, udfyldes Rubriken ikke	Hvis Tilflytning til Aarhus er sket siden 25. Oktbr. 1928 anføres her Datoen for Tilflytningen.	Hvor undervises de paa denne Liste opførte Børn mellem 6 og 14 Aar? Gaar de i en offentlig Skole, maa dennes Navn anføres. Gaar de i Privatskole, anføres Bestyrerens Navn. Hvis Børn over 7 Aar ikke søger Skole, maa Grunden hertil anføres.	Døvstum (D) Blind (B) d. v. s. totalt berøvet Synet, eller som ikke kan vejledes uden Hjælp (B) Aandssvag (A) d. v. s. for Fadmen eller den tidligste Barndom (A) Sindssyg (S)	Værnepligtsforhold (For Personer mellem 18 og 30 Aar) Er vedkommende kasseret eller har erholdt Afskedspas, bemærkes dette her, men Rullebetegnelsen skal alligevel angives. Rullebetegnelse: Udskrivningskreds	Lægd	Bogstav	Nummer	Anmærkninger Herunder anføres for de *midlertidigt fraværende* (de i Rubr. 2 med Frv. mærkede) deres midlertidige Opholdssted (nøjagtig Adresse). Endvidere andre Bemærkninger.
11	12		13	14	15	16	17	18						19
	De forenede Jernstøberier	5347a		Absalonsgade 215	✓			4	230	2	295			
						Rosenvænge								
			820	—										
								4	230	A	273.			
	Arbejdsløs													
			576.					4	230	F	504			
	Eleven, Aftr. Pressefotografering, Rådhusgade	1354				Ingeniørskole								
	Aarhus Træskibsværft	427	882					Sammenl. 4	369	Z	41.			Halkiningade 68 Københavns G.
								4	230	V	1187			
						Lersiesgade								
	Aarh. Kommune		936					4	144	O.	106	(Kommune)		
			870.					4.	230.	Z.	939.			
						Fjordsgadeskole								
						— " —								
	Bilsprøjtevæsen		558											
						Fjordsgadeskole								
	Jyllands Papirvarefabrik		888.					4	230	a	917			
	Mekanisk Trykkeri		534	Vestergade 69	✓			4	230	u	498	(Kommune)		

TILLÆGSLISTE for de Personer, der er midlertidigt nærværende.

Etage	Personernes fulde Navn Ved Børn, endnu *uden Navn*, sættes „Dreng" eller „Pige". (iøvrigt som Hovedlistens Rubrik 2).	Kønnet Mandkøn (M) Kvindekøn (K)	Fødselsdag	Fødselsaar	Fødested Der angives: *Kobenhavn, Frederiksberg, Kobstadens* eller *Sognets* og *Amtets Navn* For Personer født paa Færøerne eller i Grønland skrives henholdsvis Færøerne og Grønland; for Personer født i Udlandet skrives vedkommende Lands Navn, f. Eks. Island, Sverige, Tyskland osv.	Statsborgerforhold Personer, der har *dansk Indfødsret*, skriver: „dansk"; andre anfører her Navnet paa det Land, hvori de har Statsborgerret (Island, Sverige, Tyskland, Forenede Stater o. s. v.)	Ægteskabelig Stilling Ugift (U) Gift (G) Enkemand eller Enke (E) Separeret (S) Fraskilt (F)	Stilling i Husstanden paa den faste Bopæl Der angives: Husfader, Husmoder, Børn, Slægtning o. l. Medhjælper, Pensionær, Logerende o. l.	Erhverv eller Livsstilling Det maa af den angivne Livsstilling kunne ses om den paagældende er Principal eller Medhjælper Forhenværende Næringsdrivende o. l. sætter „fhv." foran tidligere Livsstilling.	Her anføres, i hvilken Kommunens Folkeregister den nidl. nærværende er optaget samt Personens Adresse Er vedk. ikke optaget i et Register, anføres Grunden hertil (eventuelt, at vedk. er bosat i Udlandet, hvis Navn da anføres her.)	Anmærkninger
1	2	3	4	5	6	7	8	9	10	11	12

Tillægsskema I.

Herpaa opføres alle **inden- og udenlandske Selskaber, Foreninger, Stiftelser og Institutioner,** der har Lokale i Ejendommen. Endvidere opføres her de **Personer** (herunder ogsaa i *Udlandet* hjemmehørende,) der er Ejere eller Medejere af Ejendommen, eller som i denne har Butik, Kontor, Værksted eller andet Forretningslokale, alt *forsaavidt* vedkommende Personer *ikke* bor i Aarhus Kommune.

Forhus, Sidehus o. s. v. Etage	Navn For Personer angives tillige Stand og Stilling. For Selskaber o. l. angives tillige Arten (Aktieselskab eller andet Selskab med begrænset Ansvar, Kommanditselskab, Andelsselskab, Forbrugsforening, Forsikringsforening, Kreditforening, Hypotekforening, Sparekasse o. l.)	Telefon Nr.	Erhvervsvirksomheden Handels-, Fabriks-, Haandværks-, Bank-, Forsikringsvirksomhed osv. Læge, Sagfører, Entreprenør, Beværter eller Virksomhed med Befordring af Personer og Gods, Ejer eller Medejer af Ejendommen.	Bopæl eller Hjemsted For Indlandets Vedkommende opgives **vedkommende Kommune** og den nærmere Adresse i Kommunen. For Udlandets Vedkommende opgives **vedkommende Land.**	Her angives Navn og Bopæl paa udenbys og udenlandske Selskabers eller Personers herværende Repræsentant.

Tillægsskema II.

Herpaa opføres alle **indenbys boende Personer,** som driver Forretning, Agentur, Haandværk, o. l. i Ejendommen.

Forhus Sidehus osv Etage	Firma Navn	Indehaverens Navn	Forretnings Branche	Telefon Nr.	Privat Bopæl

At samtlige Personer og Selskaber m. v., som har lejet Lejlighed eller Lokaler, bor eller driver Forretning i forannævnte Ejendom er optaget paa denne Liste, bevidnes.

Aarhus, den 23 Oktober 1929.

Ejerens Navn: Aarhus Kommune

Ejerens Bopæl: Ingerslevs Boulevard 22 St.

O Andersen

~~Ejerens eller~~ Viceværtens **Underskrift.**

MARIUS GEERTSEN, AARHUS

Kommunal Folketælling Oktober 1929.

Gade: Ingerslevs Boulevard

Husnummer: 24

a

Folketællings-Skema Nr. 5440

for Befolkningen i ovennævnte Ejendom i

Aarhus Købstad

Regler

1) Dette Skema udfyldes eller besørges udfyldt af Ejeren, Viceværten eller andre Vedkommende, eller udfyldes ved Cirkulation blandt Ejendommens Beboere. — Paa Skemaet opføres de Familier og Personer, der findes i Huset, idet **Ordenen** er: Kælder, Stue o. s. v.

2) Hver Familie opføres for sig paa Skemaet, og saaledes at der lades en Linies Mellemrum aaben mellem hver Familie. **En Familie omfatter ogsaa Logerende, derimod ikke indlogerede Familier,** foran og efter hvilke en Linie lades aaben. Selvstændige Husstande paa 1 Person betragtes som „Familie".

3) a) **Personer, der har fast Bopæl i Kommunen,** skal opføres paa Skemaets **Hovedliste** paa det Sted (Hus, Skib o. s. v.), hvor Bopælen er.

b) **Personer, der er midlertidigt fraværende** fra den faste Bopæl i Kommunen, opføres paa **Hovedlisten**, men der sættes i Rubrik 2 et **Frv.,** og i Rubrik 19 angives det Sted, hvor han midlertidigt opholder sig, eventuelt om han er paa Rejse.

c) **Personer, der som midlertidigt nærværende** opholdt sig i Husstanden, d. v. s. Personer, der ved Tællingen er fraværende fra deres faste Bopæl (den Kommune, i hvis Folkeregister de staar), samt Udlændinge paa Rejse, opføres paa **Tillægslisten paa Skemaets Bagside.**

4) I Henhold til Lov om Folkeregistre af 14. Marts 1924 **er enhver Person pligtig** til for sig og Medlemmerne af sin Husstand at meddele Oplysninger om: Fulde Navn, Køn, Stilling eller Erhverv, Bopæl, Fødselsaar, Fødselsdag og Fødested, Statsborgerforhold, ægteskabelig Stilling, Stilling i Husstanden m. v. (jfr. Lovens § 1). **Overtrædelser af Lovens Bestemmelser medfører Bødestraf** (Lovens § 12 jfr. § 8).

De i Loven begærede Oplysninger gives ved Udfyldelse af Skemaet i Overensstemmelse med Rubrikkernes Overskrifter.

5) Inden- og udenlandske **Selskaber, Foreninger, Stiftelser, Institutioner** samt de **Personer** (ogsaa i Udlandet hjemmehørende), der helt eller delvis er Ejere eller Medejere af Ejendommen, eller som i denne har Forretningslokale, forsaavidt vedkommende Personer **ikke bor** i Aarhus Kommune, opføres paa **Tillægsskema I paa Skemaets Bagside.** Paa **Tillægsskema II** opføres alle indenbysboende Personer, der driver Forretning, Haandværk o. l. i Ejendommen.

6) **Flere Skemaer** vil kunne faas udleverede paa **Skattekontoret, Mejlgade 4, 1. Sal,** saafremt der paa det tilsendte Skema ikke er tilstrækkelig Plads til alle Ejendommens Beboere.

Anmærkning. For Anstalter til offentlig Brug (Hospitaler, Forsørgelsesanstalter, Fængsler, Kaserner o. s. v.) samt Hoteller o. l. udfyldes Skemaerne af Bestyrerne efter samme Regler som for private Ejendomme. Bestyrerens eller Opsynspersonalets særlige Husholdninger skal opføres for sig.

Optælling.	
Mænd: 21	*Kvinder:* 21

Husværten bedes drage Omsorg for, at nærværende Liste udfyldes af Ejendommens Beboere saaledes, at den kan være Værten i Hænde senest den 23. Oktober, hvorefter den afhentes.

Midlertidigt nærværende, **der har fast Bopæl andetsteds,** opføres paa Skemaets Bagside.

HOVEDLISTE 24

1) Forhus (Kælder, Stue osv.; for de andre Bygninger, Sidehus osv., følges den samme Orden) 2) Sidehus 3) Mellembygning 4) Bagbygning	Samtlige Personers fulde Navn. Ved Børn, endnu *uden Navn*, sættes „Dreng" eller „Pige". *Midlertidigt nærværende* Personer opføres ikke her, men paa Skemaets Bagside; derimod opføres *midlertidigt fraværende*. Efter disses Navne tøjes „Frv.". Hver Familie opføres for sig med en Linies Mellemrum mellem de enkelte Familier. Samtlige Fornavne i rigtig Rækkefølge. Det almindeligt benyttede understreges.	Kønnet Mandkøn (M) Kvindekøn (K)	Fødselsdag	Fødselsaar	Fødested Der angives: *København, Frederiksberg, Købstadens* eller *Sognets* og *Amtets Navn* For Personer født paa Færoerne eller i Gronland skrives henholdsvis Færoerne og Gronland; for Personer født i Udlandet skrives vedkommende Lands Navn, f. Eks. Island, Sverige, Tyskland osv.	Statsborgerforhold Personer, der har *dansk Indfødsret*, skriver: „dansk"; andre anfører her Navnet paa det Land, hvori de har Statsborgerret (Island, Sverige, Tyskland, Forenede Stater o. s. v.)	Egteskabelig Stilling Ugift (U) Gift (G) Enkemand eller Enke (E) Separeret (S) Fraskilt (F)	Stilling i Familien Husfader, Husmoder, Barn, Slægtning o. l. Husassistent, Tjenestekarl og Logerende. Hvor en Familie er indlagret hos en anden Familie, angives dette særskilt ved Betegnelsen stillingsvis: Familie. For den indlagrede Families Vedkommende anføres dog dennes paa undvarlig Maade: Husfader, Husmoder osv.	Erhverv eller Livsstilling Hvis nogen har flere Erhvervsdisse, Hovederhvervet f. Har *Husmoderen* eller *Børnene* Erhverv, anføres det. Man angiver udtrykkelig om arbejder i, og Eas Stilling. Lever man hovedsagelig af privat Understøttelse, Alderdom, Invalidetrente, Fattighjælp, dette, men tillige Erhvervet. Forhenværende Næringsdrivende sætter „fhv." foran tidligere.	Her angives Arbejdsgiverens Navn for alle, der ikke driver selvstændigt Erhverv Har Husmoderen særligt Erhverv, angives ogsaa Arbejdsgiveren for hende.	Helaarlig Husleje af Beboelseslejligheden	Hvis Flytning er sket i det sidste Aar, anføres her **Bopæl 25. Oktober 1928.** Ved Flytning udenbys fra angives Købstadens Navn eller Landkommunens Navn og Postadresse. Saafremt Bopælen er den samme nu som 25. Oktober 1928, udfyldes Rubriken ikke	Hvis **Tilflytning til Aarhus** er sket siden *25. Oktbr. 1928* anføres her Datoen for Tilflytningen.	Hvor undervises de paa denne Liste opførte Børn mellem 6 og 14 Aar? Gaar de i en offentlig Skole, maa dennes **Navn** anføres. Gaar de i Privatskole, anføres **Bestyrerens Navn.** Hvis Børn over 7 Aar ikke søger Skole, maa Grunden hertil anføres.	Døvstum (D) Blind (B) d. v. s. totalt berøvet Synet, eller som ikke kan vejledes og paa baanet Stod ved Synets Hjælp (H) Aandssvag d. v. s. fra Fødselen eller den tidligste Barndom (A) Sindssyg (S)	Værnepligtsforhold (For Personer mellem 18 og 36 Aar) Er vedkommende kasseret eller har erholdt Afskedspas, bemærkes dette her, men Rullebetegnelsen skal alligevel angives. Rullebetegnelse: Udskrivningskreds	Lægd	Bogstav	Nummer	Anmærkninger Herunder anføres for de *midlertidigt fraværende* (de i Rubr. 2 med Frv. mærkede) deres midlertidige Opholdssted (nøjagtig Adresse). Endvidere andre Bemærkninger.
Stien II	Julius Peter Andersen	M	18/2	1878	Aarhus		G	Husfader	Sekretær	Centralvaerkstedet D.S.B.	810	Nr										
"	Anne Margrethe Martine "	K	14/2	1881	"		G	Husmoder														
	Ella Andersen	M	22/11	1912	"		U	Barn	Markørelev	hos Nielsen Syntheticum												
Sal I	Gerhard Alexander Møller	M	26/5	1897	Aarhus		G	Husfader	Revisor	Otto Knudsen A/S	912						4	230	N.	460		
	Gerda Maria Johanne "	K	27/8	1898	"		G	Husmoder														
	Ruthe Tilde "	K	13/2	1921	"		U	Barn														
Sal II	Christine Henningsen	M	28/2	1874	Egnslevnagle		G	Husfader	Versenr	D.S.B.	870											
	Hansine Martine "	K	10/6	1875	Nakskov		G	Husmoder														
	Erik "	M	23/2	1912	Holemann			Barn							Munkegade							
	Viggo Herluf "	M	4/9	1915	"			"							Lessingade							
	Rita Bladt Pedersen	K	23/9	1917	Hillerød			"							Fjordsgade							
Sal III	Niels Pedersen	M	11/5	1886	Stovelsnip Tristed		G	Husfader	Lagerforvalter	American Tobacco Co.	858											
	Ragnhild Karnette "	K	21/12	1890	Snedkerens Ringkøbing		G	Husmoder														
	Hans Peter "	M	13/6	1914	Aarhus		U	Barn	Handelslærling	Hansen P. St. Blichersgade												
	Sonja Kirstine "	K	17/7	1916	Aarhus		U	"							Fjordsgade							
	Ella Elisabeth "	K	26/3	1919	Tørning		U	"							Kassøesgade							
Sal III	Bernt Emil Petersen	M	29/11	1882	Svendborg		G	Husfader	Repræsentant	A/S Brøndum & Schultz Tilbageskrev	768											
	Gerda "	K	14/1	1892	Søby		G	Husmoder														
	Henny	K	13/2	1913	Hjallerup		U	Barn		Ekspedient												
	Elga	K	30/9	1919	Aarhus		"	Barn							Christiansborg							

$\frac{9}{11} + \frac{12}{10} = \frac{21}{21}$

TILLÆGSLISTE for de Personer, der er midlertidigt nærværende.

Etage	Personernes fulde Navn Ved Børn, endnu *uden Navn*, sættes „Dreng" eller „Pige". (Iøvrigt som Hovedlistens Rubrik 2).	Kønnet Mandkøn (M) Kvindekøn (K)	Fødselsdag	Fødselsaar	Fødested Der angives: *København, Frederiksberg, Kobstadens* eller *Sognets* og *Amtets Navn* For Personer født paa Færøerne eller i Grønland skrives henholdsvis Færøerne og Grønland; for Personer født i Udlandet skrives vedkommende Lands Navn, f. Eks. Island, Sverige, Tyskland osv.	Statsborgerforhold Personer, der har *dansk Indfødsret*, skriver: „dansk"; andre anfører her Navnet paa det Land, hvori de har Statsborgerret (Island, Sverige, Tyskland, Forenede Stater o. s. v.)	Ægteskabelig Stilling Ugift (U) Gift (G) Enkemand eller Enke (E) Separeret (S) Fraskilt (F)	Stilling i Husstanden paa den faste Bopæl Der angives: Husfader, Husmoder, Barn, Slægtning o. l. Medhjælper, Pensionær, Logerende o. l.	Erhverv eller Livsstilling Det maa af den angivne Livsstilling kunne ses om den paagældende er Principal eller Medhjælper Forhenværende Næringsdrivende o. l. sætter „fhv." foran tidligere Livsstilling.	Her anføres, i hvilken Kommunens Folkeregister den midl. nærværende er optaget samt Personens Adresse Er vedk. ikke optaget i et Register, anføres Grunden hertil (eventuelt, at vedk. er bosat i Udlandet, hvis Navn da anføres her.)	Anmærkninger
1	2	3	4	5	6	7	8	9	10	11	12

Tillægsskema I.

Herpaa opføres alle **inden- og udenlandske Selskaber, Foreninger, Stiftelser og Institutioner,** der har Lokale i Ejendommen. Endvidere opføres her de **Personer** (herunder ogsaa i *Udlandet* hjemmehørende,) der er Ejere eller Medejere af Ejendommen, eller som i denne har Butik, Kontor, Værksted eller andet Forretningslokale, alt *forsaavidt* vedkommende Personer *ikke* bor i Aarhus Kommune.

Forhus, Sidehus o. s. v. Etage	Navn For Personer angives tillige Stand og Stilling. For Selskaber o. l. angives tillige Arten (Aktieselskab eller andet Selskab med begrænset Ansvar, Kommanditselskab, Andelsselskab, Forbrugsforening, Forsikringsforening, Kreditforening, Hypotekforening, Sparekasse o. l.)	Telefon Nr.	Erhvervsvirksomheden Handels-, Fabriks-, Haandværks-, Bank-, Forsikringsvirksomhed osv. Læge, Søgfører, Entreprenør, Beværter eller Virksomhed med Befordring af Personer og Gods, Ejer eller Medejer af Ejendommen.	Bopæl eller Hjemsted For Indlandets Vedkommende opgives **vedkommende Kommune** og den nærmere Adresse i Kommunen. For Udlandets Vedkommende opgives **vedkommende Land.**	Her angives Navn og Bopæl paa udenbys og udenlandske Selskabers eller Personers herværende Repræsentant.

Tillægsskema II.

Herpaa opføres alle **indenbys boende Personer,** som driver Forretning, Agentur, Haandværk, o. l. i Ejendommen.

Forhus Sidehus osv Etage	Firma Navn	Indehaverens Navn	Forretnings Branche	Telefon Nr.	Privat Bopæl

At samtlige Personer og Selskaber m. v., som har lejet Lejlighed eller Lokaler, bor eller driver Forretning i forannævnte Ejendom er optaget paa denne Liste, bevidnes.

Aarhus, den 22-10 1929.

Ejerens Navn: Aarhus Kommune Ejerens Bopæl:

J. P. Andersen
Ejerens eller Viceværtens **Underskrift.**

AARHUS GRANTRYKKERI, AARHUS

Kommunal Folketælling Oktober 1929.

Gade: Ingerslevsgade

Husnummer: 24

B

Folketællings-Skema Nr. 5440

for Befolkningen i ovennævnte Ejendom i

Aarhus Købstad

Regler

1) Dette Skema udfyldes eller besørges udfyldt af Ejeren, Viceværten eller andre Vedkommende, eller udfyldes ved Cirkulation blandt Ejendommens Beboere. — Paa Skemaet opføres de Familier og Personer, der findes i Huset, idet **Ordenen** er: Kælder, Stue o. s. v.

2) Hver Familie opføres for sig paa Skemaet, og saaledes at der lades en Linies Mellemrum aaben mellem hver Familie. **En Familie omfatter ogsaa Logerende, derimod ikke indlogerede Familier,** foran og efter hvilke en Linie lades aaben. Selvstændige Husstande paa 1 Person betragtes som „Familie".

3) a) **Personer, der har fast Bopæl i Kommunen,** skal opføres paa Skemaets **Hovedliste** paa det Sted (Hus, Skib o. s. v.), hvor Bopælen er.

b) **Personer, der er midlertidigt fraværende** fra den faste Bopæl i Kommunen, opføres paa **Hovedlisten,** men der sættes i Rubrik 2 et **Frv.,** og i Rubrik 19 angives det Sted, hvor han midlertidigt opholder sig, eventuelt om han er paa Rejse.

c) **Personer, der som midlertidigt nærværende** opholdt sig i Husstanden, d. v. s. Personer, der ved Tællingen er fraværende fra deres faste Bopæl (den Kommune, i hvis Folkeregister de staar), samt Udlændinge paa Rejse, opføres paa **Tillægslisten paa Skemaets Bagside.**

4) I Henhold til Lov om Folkeregistre af 14. Marts 1924 **er enhver Person pligtig** til for sig og Medlemmerne af sin Husstand at meddele Oplysninger om: Fulde Navn, Køn, Stilling eller Erhverv, Bopæl, Fødselsaar, Fødselsdag og Fødested, Statsborgerforhold, ægteskabelig Stilling, Stilling i Husstanden m. v. (jfr. Lovens § 1). **Overtrædelser af Lovens Bestemmelser medfører Bødestraf** (Lovens § 12 jfr. § 8).

De i Loven begærede Oplysninger gives ved Udfyldelse af Skemaet i Overensstemmelse med Rubrikkernes Overskrifter.

5) Inden- og udenlandske **Selskaber, Foreninger, Stiftelser, Institutioner** samt de **Personer** (ogsaa i Udlandet hjemmehørende), der helt eller delvis er Ejere eller Medejere af Ejendommen, eller som i denne har Forretningslokale, forsaavidt vedkommende Personer **ikke bor** i Aarhus Kommune, opføres paa **Tillægsskema I paa Skemaets Bagside.** Paa **Tillægsskema II** opføres alle indenbysboende Personer, der driver Forretning, Haandværk o. l. i Ejendommen.

6) **Flere Skemaer** vil kunne faas udleverede paa **Skattekontoret, Mejlgade 4, 1. Sal,** saafremt der paa det tilsendte Skema ikke er tilstrækkelig Plads til alle Ejendommens Beboere.

Anmærkning. For Anstalter til offentlig Brug (Hospitaler, Forsørgelsesanstalter, Fængsler, Kaserner o. s. v.) samt Hoteller o. l. udfyldes Skemaerne af Bestyrerne efter samme Regler som for private Ejendomme. Bestyrerens eller Opsynspersonalets særlige Husholdninger skal opføres for sig.

Optælling.	
Mænd:	*Kvinder:*

Husværten bedes drage Omsorg for, at nærværende Liste udfyldes af Ejendommens Beboere saaledes, at den kan være Værten i Hænde senest den 23. Oktober, hvorefter den afhentes.

Midlertidigt nærværende, **der har fast Bopæl andetsteds,** opføres paa Skemaets Bagside.

HOVEDLISTE 27

1) Forhus (Kælder, Stue osv.; for de andre Bygninger, Sidehus osv., følges den samme Orden) 2) Sidehus 3) Mellembygning 4) Bagbygning	Samtlige Personers fulde Navn. Ved Børn, endnu *uden Navn*, sættes „Dreng" eller „Pige". *Midlertidigt nærværende* Personer opføres ikke her, men paa Skemaets Bagside; derimod opføres *midlertidigt fraværende*. Efter disses Navne føjes „Frv.". Hver Familie opføres for sig med en Linies Mellemrum mellem de enkelte Familier. Samtlige Fornavne i rigtig Rækkefølge. Det almindeligt benyttede understreges.	Kønnet Mandkøn (M) Kvindekøn (K)	Fødselsdag	Fødselsaar	Fødested Der angives: *København, Frederiksberg, Kobstadens* eller *Sognets* og *Amtets Navn* For Personer født paa Færoerne eller i Gronland skrives henholdsvis Færoerne og Gronland; for Personer født i Udlandet skrives vedkommende Lands Navn, f. Eks. Island, Sverige, Tyskland osv.	Statsborgerforhold Personer, der har *dansk Indfødsret*, skriver: „dansk"; andre anfører her Navnet paa det Land, hvori de har Statsborgerret (Island, Sverige, Tyskland, Forenede Stater o. s. v.)	Egteskabelig Stilling Ugift (U) Gift (G) Enkemand eller Enke (E) Separeret (S) Fraskilt (F)	Stilling i Familien Husfader, Husmoder, Barn, Slægtning o. l. Husassistent, Tjenestekarl og Logerende. Hvor en Familie er indlogeret hos en anden Familie, angives dette navnlig ved Betegnelsen «indlogeret» Familie. For den indlogerende Familie Vedkommende anføres dog dennes paa sædvanlig Maade: Husfader, Husmoder osv.	Erhverv eller Livs Hvis nogen har flere Erhverv disse, Hovederhverv Har *Husmoderen* eller *Barn* Erhverv, anføres de Man angiver udtrykkelig de arbejder i, og Ens Stilling Lever man hovedsagelig af privat Understøttelse, som Invaliderente, Fattighjælp dette, men tillige Erhv Forhenværende Næringsdr sætter „fhv." foran tidligere
Forhus tv.	Niels Peter Sindal Sørensen	M	17/1	1891	Gjødrup	Dansk	G	Husfader	Murerso
	Dorthea Marie Sørensen	K	27/10	1893	Rønding	—		Hustmoder	
	Svend Sindal Sørensen	M	4/1	1911	Aarhus	—		Søn	Smedkn
	Aage Sindal Sørensen	M	13/10	1912	Aarhus	—		Søn	Konditorlæ
	Esther Marie Nielsen	K	13/8	1916	Aarhus	—		Plejedatter	
Forhus 1 Sal th.	Jens Christian Marius Steenskov	M	11/11	1890	Kjøbenhavns Amt Gjesing	Dansk	G	Husfader	Togbetjent
	Marie Steenskov	K	5/1	1898	Nørre Hvalsø	— " —	G	Husmoder	
	Danville Marie Steenskov	K	19/7	1923	Aarhus	— " —	U	Datter	
	Anna Margrethe Steenskov	K	31/2	1926	Aarhus	— " —	U	Datter	
	Erik Arne Steenskov	M	7/1	1927	Aarhus	— " —	U	Søn	
2 Sal	Carl Einar Nielsen	M	8/4	1896	Aarhus	dansk	G	Husfader	Bygholdsarb
	Gerda Ella "	K	2/3	1903	"	"	G	Husmoder	
	Poul Wilfred "	M	13/2	1926	"	"	U	Søn	
3 Sal th.	Olaf Johannes Knudsen	M	10/6	1890	Frederiksberg	dansk	G	Husfader	Maskinmu
	Emma Kristine "	K	9/3	1893	Københavns Amt	"	"	Husmoder	
	Alice "	K	17/8	1920	Viborg Amt	"	U	Datter	
	Poul-Aksel "	M	6/7	1924	Aarhus	"	"	Søn	
4 Sal th.	Søren Nielsen Sørensen	M	13/10	1875	Sønderup	Dansk	G	Husfader	Snedker
	Anna Julie Augusta Sørensen	K	16/5	1881	Testrup	" "	"	Husmoder	Syerske
	Egil Brynjolf Dalby Sørensen	M	18/4	1916	Aarhus	" "	U	Søn	
	Orla Wilfred Dalby Sørensen	M	15/9	1917	" "	" "	"	" "	
	Gurli Beathe Sørensen	K	21/1	1928	" "	" "	"	Plejedatter	

Her angives Arbejdsgiverens Navn for alle, der ikke driver selvstændigt Erhverv Har Husmoderen særligt Erhverv, angives ogsaa Arbejdsgiveren for hende.	Helaarlig Husleje af Beboelseslejligheden	Hvis Flytning er sket i det sidste Aar, anføres her Bopæl 25. Oktober 1928. Ved Flytning udenbys fra angives Kobstadens Navn eller Landkommunens Navn og Postadresse. Saafremt Bopælen er den samme nu som 25. Oktober 1928, udfyldes Rubriken ikke	Hvis Tilflytning til Aarhus er sket siden 25. Oktbr. 1928 anføres her Datoen for Tilflytningen.	Hvor undervises de paa denne Liste opførte Børn mellem 6 og 14 Aar? Gaar de i en offentlig Skole, maa dennes Navn anføres. Gaar de i Privatskole, anføres Bestyrerens Navn. Hvis Børn over 7 Aar ikke søger Skole, maa Grunden hertil anføres.	Døvstum (D) Blind d. v. s. totalt berøvet Synet, eller som ikke kan rejde sig paa Ivrigmod Hjælp ved Synets Hjælp (B) Aandssvag d. v. s. fra Fødselen eller den tidligste Barndom (A) Sindssyg (S)	Værnepligtsforhold (For Personer mellem 18 og 36 Aar) Er vedkommende kasseret eller har udbidt Afskedspas, tomrerlina dette bor, men Rullebetegnelsen skal alligevel angives. Rullebetegnelse: Udskrivningskreds	Lægd	Bogstav	Nummer	Anmærkninger Herunder anføres for de *midlertidigt fraværende* (de i Rubr. 2 med Frv. mærkede) deres midlertidige Opholdssted (nøjagtig Adresse). Endvidere andre Bemærkninger.
Stakbanerne	810					4	230	N	1228
F. A. Pedersen Aarhus Belysning				N J Tjørgade					
Togbetjent	870.					4	230	A.	954.
Frederiksbjerg Trikotbanen 78						4	230	M	108
A/S Aarhus Oliefabrik	858			Fjordgade		4	230	T	1082-
A/S Magasin du Nord Georg Stecker	726			Munkegade Lærdvegade					

M. verfst
10.

TILLÆGSLISTE for de Personer, der er midlertidigt nærværende.

Etage	Personernes fulde Navn Ved Børn, endnu *uden Navn*, sættes „Dreng" eller „Pige". (iøvrigt som Hovedlistens Rubrik 2).	Kønnet Mandkøn (M) Kvindekøn (K)	Fødselsdag	Fødselsaar	Fødested Der angives: *Kobenhavn, Frederiksberg, Kobstadens* eller *Sognets* og *Amtets Navn* For Personer født paa Færoerne eller i Grønland skrives henholdsvis Færoerne og Grønland; for Personer født i Udlandet skrives vedkommende Lands Navn, f. Eks. Island, Sverige, Tyskland osv.	Statsborgerforhold Personer, der har *dansk Indfødsret*, skriver: „dansk"; andre anfører her Navnet paa det Land, hvori de har Statsborgerret (Island, Sverige, Tyskland, Forenede Stater o. s. v.)	Ægteskabelig Stilling Ugift (U) Gift (G) Enkemand eller Enke (E) Separeret (S) Fraskilt (F)	Stilling i Husstanden paa den faste Bopæl Der angives: Husfader, Husmoder, Barn, Slægtning o. l. Medhjælper, Pensionær, Logerende o. l.	Erhverv eller Livsstilling Det maa af den angivne Livsstilling kunne ses om den paagældende er Principal eller Medhjælper Forhenværende Næringsdrivende o. l. sætter „fhv." foran tidligere Livsstilling.	Her anføres, i hvilken Kommunens Folkeregister den midl. nærværende er optaget samt Personens Adresse Er vedk. ikke optaget i et Register, anføres Grunden hertil (eventuelt, at vedk. er bosat i Udlandet, hvis Navn da anføres her.)	Anmærkninger
1	2	3	4	5	6	7	8	9	10	11	12

Tillægsskema I.

Herpaa opføres alle **inden-** og **udenlandske Selskaber, Foreninger, Stiftelser og Institutioner,** der har Lokale i Ejendommen. Endvidere opføres her de **Personer** (herunder ogsaa i *Udlandet* hjemmehørende,) der er Ejere eller Medejere af Ejendommen, eller som i denne har Butik, Kontor, Værksted eller andet Forretningslokale, alt *forsaavidt* vedkommende Personer *ikke* bor i Aarhus Kommune.

Forhus, Sidehus o. s. v. Etage	Navn For Personer angives tillige Stand og Stilling. For Selskaber o. l. angives tillige Arten (Aktieselskab eller andet Selskab med begrænset Ansvar, Kommanditselskab, Andelsselskab, Forbrugsforening, Forsikringsforening, Kreditforening, Hypotekforening, Sparekasse o. l.)	Telefon Nr.	Erhvervsvirksomheden Handels-, Fabriks-, Haandværks-, Bank-, Forsikringsvirksomhed osv. Læge, Sagfører, Entreprenør, Beværter eller Virksomhed med Befordring af Personer og Gods, Ejer eller Medejer af Ejendommen.	Bopæl eller Hjemsted For Indlandets Vedkommende opgives **vedkommende Kommune** og den nærmere Adresse i Kommunen. For Udlandets Vedkommende opgives **vedkommende Land.**	Her angives Navn og Bopæl paa udenbys og udenlandske Selskabers eller Personers herværende Repræsentant.

Tillægsskema II.

Herpaa opføres alle **indenbys boende Personer,** som driver Forretning, Agentur, Haandværk, o. l. i Ejendommen.

Forhus Sidehus osv Etage	Firma Navn	Indehaverens Navn	Forretnings Branche	Telefon Nr.	Privat Bopæl

At samtlige Personer og Selskaber m. v., som har lejet Lejlighed eller Lokaler, bor eller driver Forretning i forannævnte Ejendom er optaget paa denne Liste, bevidnes.

Aarhus, den 22-10 1929.

Ejerens Navn: Aarhus Kommune Ejerens Bopæl:

J. P. Andersen

Ejerens eller Viceværtens **Underskrift.**

MARIUS GEERTSEN, AARHUS

Kommunal Folketælling Oktober 1929.

Gade: Ingerslevs Boulevard

Husnummer: 1

Bøgeskolen

Folketællings-Skema Nr. 5441

for Befolkningen i ovennævnte Ejendom i

Aarhus Købstad

Regler

1) Dette Skema udfyldes eller besørges udfyldt af Ejeren, Viceværten eller andre Vedkommende, eller udfyldes ved Cirkulation blandt Ejendommens Beboere. — Paa Skemaet opføres de Familier og Personer, der findes i Huset, idet **Ordenen** er: Kælder, Stue o. s. v.

2) Hver Familie opføres for sig paa Skemaet, og saaledes at der lades en Linies Mellemrum aaben mellem hver Familie. **En Familie omfatter ogsaa Logerende, derimod ikke indlogerede Familier,** foran og efter hvilke en Linie lades aaben. Selvstændige Husstande paa 1 Person betragtes som „Familie".

3) a) **Personer, der har fast Bopæl i Kommunen,** skal opføres paa Skemaets **Hovedliste** paa det Sted (Hus, Skib o. s. v.), hvor Bopælen er.

b) **Personer, der er midlertidigt fraværende** fra den faste Bopæl i Kommunen, opføres paa **Hovedlisten**, men der sættes i Rubrik 2 et **Frv.,** og i Rubrik 19 angives det Sted, hvor han midlertidigt opholder sig, eventuelt om han er paa Rejse.

c) **Personer, der som midlertidigt nærværende** opholdt sig i Husstanden, d. v. s. Personer, der ved Tællingen er fraværende fra deres faste Bopæl (den Kommune, i hvis Folkeregister de staar), samt Udlændinge paa Rejse, opføres paa **Tillægslisten paa Skemaets Bagside.**

4) I Henhold til Lov om Folkeregistre af 14. Marts 1924 **er enhver Person pligtig** til for sig og Medlemmerne af sin Husstand at meddele Oplysninger om: Fulde Navn, Køn, Stilling eller Erhverv, Bopæl, Fødselsaar, Fødselsdag og Fødested, Statsborgerforhold, ægteskabelig Stilling, Stilling i Husstanden m. v. (jfr. Lovens § 1). **Overtrædelser af Lovens Bestemmelser medfører Bødestraf** (Lovens § 12 jfr. § 8).

De i Loven begærede Oplysninger gives ved Udfyldelse af Skemaet i Overensstemmelse med Rubrikkernes Overskrifter.

5) Inden- og udenlandske **Selskaber, Foreninger, Stiftelser, Institutioner** samt de **Personer** (ogsaa i Udlandet hjemmehørende), der helt eller delvis er Ejere eller Medejere af Ejendommen, eller som i denne har Forretningslokale, forsaavidt vedkommende Personer **ikke bor** i Aarhus Kommune, opføres paa **Tillægsskema I paa Skemaets Bagside.** Paa **Tillægsskema II** opføres alle indenbysboende Personer, der driver Forretning, Haandværk o. l. i Ejendommen.

6) **Flere Skemaer** vil kunne faas udleverede paa **Skattekontoret, Mejlgade 4, 1. Sal,** saafremt der paa det tilsendte Skema ikke er tilstrækkelig Plads til alle Ejendommens Beboere.

Anmærkning. For Anstalter til offentlig Brug (Hospitaler, Forsørgelsesanstalter, Fængsler, Kaserner o. s. v.) samt Hoteller o. l. udfyldes Skemaerne af Bestyrerne efter samme Regler som for private Ejendomme. Bestyrerens eller Opsynspersonalets særlige Husholdninger skal opføres for sig.

Optælling.	
Mænd: 4	*Kvinder:* 6

Husværten bedes drage Omsorg for, at nærværende Liste udfyldes af Ejendommens Beboere saaledes, at den kan være Værten i Hænde senest den 23. Oktober, hvorefter den afhentes.

Midlertidigt nærværende, **der har fast Bopæl andetsteds,** opføres paa Skemaets Bagside.

HOVEDLISTE / Bazerskolen

1) Forhus (Kælder, Stue osv.; for de andre Bygninger, Sidehus osv., følges den samme Orden) 2) Sidehus 3) Mellembygning 4) Bagbygning	Samtlige Personers fulde Navn. Ved Børn, endnu *uden Navn*, sættes „Dreng“ eller „Pige“. *Midlertidigt nærværende* Personer opføres ikke her, men paa Skemaets Bagside; derimod opføres *midlertidigt fraværende*. Efter disses Navne føjes „Frv.“. Hver Familie opføres for sig med en Linies Mellemrum mellem de enkelte Familier. Samtlige Fornavne i rigtig Rækkefølge. Det almindeligt benyttede understreges.	Kønnet Mandkøn (M) Kvindekøn (K)	Fødselsdag	Fødselsaar	Fødested Der angives: *København, Frederiksberg, Købstadens* eller *Sognets* og *Amtets Navn* For Personer født paa Færøerne eller i Grønland skrives henholdsvis Færøerne og Grønland; for Personer født i Udlandet skrives vedkommende Lands Navn, f. Eks. Island, Sverige, Tyskland osv.	Statsborgerforhold Personer, der har *dansk Indfødsret*, skriver: „dansk“; andre anfører her Navnet paa det Land, hvori de har Statsborgerret (Island, Sverige, Tyskland, Forenede Stater o. s. v.)	Ægteskabelig Stilling Ugift (U), Gift (G), Enkemand eller Enke (E), Separeret (S), Fraskilt (F)	Stilling i Familien Husfader, Husmoder, Barn, Slægtning o. l. Husassistent, Tjenestekarl og Logerende. Hvor en Familie er indlogeret hos en anden Familie, angives dette oversklt ved Betegnelsen «indlogerte Familie». For den indlogerende Families Vedkommende anføres dog dennes paa nedenstaaende Maade: Husfader, Husmoder osv.	Erhverv eller Livsstilling Hvis nogen har flere Erhverv, disse, Hovederhvervet fø[rst]. Har *Husmoderen* eller *Børnene* Erhverv, anføres disse. Man angiver udtrykkelig det h[vis] arbejder i, og Ens Stilling i [privat] Understøttelse, Aldersinvalidérente, Fattighjælp, [osv.] dette, men tillige Erhvervet. Forhenværende Næringsdrivende sætter „fhv.“ foran tidligere Erhv.	Her angives Arbejdsgiverens Navn for alle, der ikke driver selvstændigt Erhverv. Har Husmoderen særligt Erhverv, angives ogsaa Arbejdsgiveren for hende.	Helaarlig Husleje af Beboelseslejligheden	Hvis Flytning er sket i det sidste Aar, anføres her Bopæl 25. Oktober 1928. Ved Flytning udenbys fra angives Købstadens Navn eller Landkommunens Navn og Postadresse. Saafremt Bopælen er den samme nu som 25. Oktober 1928, udfyldes Rubriken ikke	Hvis Tilflytning til Aarhus er sket siden 25. Oktbr. 1928 anføres her Datoen for Tilflytningen.	Hvor undervises de paa denne Liste opførte Børn mellem 6 og 14 Aar? Gaar de i en offentlig Skole, maa dennes Navn anføres. Gaar de i Privatskole, anføres Bestyrerens Navn. Hvis Børn over 7 Aar ikke søger Skole, maa Grunden hertil anføres.	Døvstum (D) Blind (d. v. s. totalt berøvet Synet, eller som ikke kan vejledes og paa fornøiet Maade ved Synets Hjælp) (B) Aandssvag (A. v. s. fra Fødselen eller den tidligste Barndom (A) Sindssyg (S)	Værnepligtsforhold (For Personer mellem 18 og 36 Aar) Er vedkommende kasseret eller har erholdt Afskedspas, bemærkes dette her, men Rullebetegnelsen skal alligevel angives. Rullebetegnelse: Udskrivningskreds	Lægd	Bogstav	Nummer	Anmærkninger Herunder anføres for de *midlertidigt fraværende* (de i Rubr. 2 med Frv. mærkede) deres midlertidige Opholdssted (nøjagtig Adresse). Endvidere andre Bemærkninger.
1	2	3	4	5	6	7	8	9	10	11	12	13	14	15	16	17	18					19
	Jakob Marinus Heydam-Jakobsen	M	14-9	86	Todbjerg, Randers Amt	dansk	G	Husfader	Overlærer		—	750	—	—	—	—	—	—	—	—		—
	Anna Sigrid Heydam Jakobsen, f. Jensen	K	19-3	99	Aarhus	"	"	Hustrue	Viceværdinde ved Aarhus Tekn. Skole		—	—	—	—	—	—	—	—	—	—		—
	Elin Heydam Jakobsen	K	7-10	10	Thisted	"	U	Datter	Seminarieelev		—	—	—	—	—	—	—	—	—	—		—
	Aage Heydam Jakobsen	M	31-12	11	Kø.	"	U	Søn	Bankelev		—	—	—	—	—	—	—	—	—	—		—
	Ida Heydam Jakobsen	K	16-12	28	Aarhus	"	U	Datter	—		—	—	—	—	—	—	—	—	—	—		—
	Gudrun Rigmor Dikkelun	K	18-5	05	Aarhus	"	U	Husassistent	Husassistent		—	—	Silkeborg	1 Kørbr.	—	—	—	—	—	—		—
	August Pedersen	M	1-8	89	Haldum Vilten Sogn Aarhus Amt	dansk	G	Husfader	Skolebestyrer		Aarhus Kommune	375					X					
	Kæsline Pedersen	K	11-5	89	Hørum Kyndby Sogn Aarhus Amt	"	"	Husmoder														
	Walther August Pedersen	M	16-1	17	Hørum Sogn Aarhus Amt	"	U	Søn							Fru Sauersens Skole							
	Rigmor Jonna Pedersen	K	10-4	19	Hørum Sogn Aarhus Amt	"	U	Datter							Ingerslev Skole							

4/6

TILLÆGSLISTE for de Personer, der er midlertidigt nærværende.

Etage	Personernes fulde Navn Ved Børn, endnu *uden Navn*, sættes „Dreng" eller „Pige". (iøvrigt som Hovedlistens Rubrik 2).	Kønnet Mandkøn (M) Kvindekøn (K)	Fødselsdag	Fødselsaar	Fødested Der angives: *København, Frederiksberg, Købstadens* eller *Sognets* og *Amtets Navn* For Personer født paa Færøerne eller i Grønland skrives henholdsvis Færøerne og Grønland; for Personer født i Udlandet skrives vedkommende Lands Navn, f. Eks. Island, Sverige, Tyskland osv.	Statsborgerforhold Personer, der har *dansk Indfødsret*, skriver: „dansk"; andre anfører her Navnet paa det Land, hvori de har Statsborgerret (Island, Sverige, Tyskland, Forenede Stater o. s. v.)	Ægteskabelig Stilling Ugift (U) Gift (G) Enkemand eller Enke (E) Separeret (S) Fraskilt (F)	Stilling i Husstanden paa den faste Bopæl Der angives: Husfader, Husmoder, Barn, Slægtning o. l. Medhjælper, Pensionær, Logerende o. l.	Erhverv eller Livsstilling Det maa af den angivne Livsstilling kunne ses om den paagældende er Principal eller Medhjælper Forhenværende Næringsdrivende o. l. sætter „fhv." foran tidligere Livsstilling.	Her anføres, i hvilken Kommunens Folkeregister den midl. nærværende er optaget samt Personens Adresse Er vedk. ikke optaget i et Register, anføres Grunden hertil (eventuelt, at vedk. er bosat i Udlandet, hvis Navn da anføres her.)	Anmærkninger
1	2	3	4	5	6	7	8	9	10	11	12

Tillægsskema I.

Herpaa opføres alle **inden-** og **udenlandske Selskaber, Foreninger, Stiftelser og Institutioner,** der har Lokale i Ejendommen. Endvidere opføres her de **Personer** (herunder ogsaa i *Udlandet* hjemmehørende,) der er Ejere eller Medejere af Ejendommen, eller som i denne har Butik, Kontor, Værksted eller andet Forretningslokale, alt *forsaavidt* vedkommende Personer *ikke* bor i Aarhus Kommune.

Forhus, Sidehus o. s. v. Etage	Navn For Personer angives tillige Stand og Stilling. For Selskaber o. l. angives tillige Arten (Aktieselskab eller andet Selskab med begrænset Ansvar, Kommanditselskab, Andelsselskab, Forbrugsforening, Forsikringsforening, Kreditforening, Hypotekforening, Sparekasse o. l.)	Telefon Nr.	Erhvervsvirksomheden Handels-, Fabriks-, Haandværks-, Bank-, Forsikringsvirksomhed osv. Læge, Sagfører, Entreprenør, Beværter eller Virksomhed med Befordring af Personer og Gods, Ejer eller Medejer af Ejendommen.	Bopæl eller Hjemsted For Indlandets Vedkommende opgives **vedkommende Kommune** og den nærmere Adresse i Kommunen. For Udlandets Vedkommende opgives **vedkommende Land.**	Her angives Navn og Bopæl paa udenbys og udenlandske Selskabers eller Personers herværende Repræsentant.

Tillægsskema II.

Herpaa opføres alle **indenbys boende Personer,** som driver Forretning, Agentur, Haandværk, o. l. i Ejendommen.

Forhus Sidehus osv Etage	Firma Navn	Indehaverens Navn	Forretnings Branche	Telefon Nr.	Privat Bopæl

At samtlige Personer og Selskaber m. v., som har lejet Lejlighed eller Lokaler, bor eller driver Forretning i forannævnte Ejendom er optaget paa denne Liste, bevidnes.

Aarhus, den 24' Oktober 1929.

Ejerens Navn: Aarhus Kommune

Ejerens Bopæl:

Aarhus Grentsen, Aarhus

Ejerens ~~eller~~ Viceværtens **Underskrift.**

Kommunal Folketælling Oktober 1929.

Gade: Ingerslevs Boulevard

Husnummer: //

Folketællings-Skema Nr. 5442

for Befolkningen i ovennævnte Ejendom i

Aarhus Købstad

Regler

1) Dette Skema udfyldes eller besørges udfyldt af Ejeren, Viceværten eller andre Vedkommende, eller udfyldes ved Cirkulation blandt Ejendommens Beboere. — Paa Skemaet opføres de Familier og Personer, der findes i Huset, idet **Ordenen** er: Kælder, Stue o. s. v.

2) Hver Familie opføres for sig paa Skemaet, og saaledes at der lades en Linies Mellemrum aaben mellem hver Familie. **En Familie omfatter ogsaa Logerende, derimod ikke indlogerede Familier,** foran og efter hvilke en Linie lades aaben. Selvstændige Husstande paa 1 Person betragtes som „Familie".

3) a) **Personer, der har fast Bopæl i Kommunen,** skal opføres paa Skemaets **Hovedliste** paa det Sted (Hus, Skib o. s. v.), hvor Bopælen er.

b) **Personer, der er midlertidigt fraværende** fra den faste Bopæl i Kommunen, opføres paa **Hovedlisten**, men der sættes i Rubrik 2 et **Frv.,** og i Rubrik 19 angives det Sted, hvor han midlertidigt opholder sig, eventuelt om han er paa Rejse.

c) **Personer, der som midlertidigt nærværende** opholdt sig i Husstanden, d. v. s. Personer, der ved Tællingen er fraværende fra deres faste Bopæl (den Kommune, i hvis Folkeregister de staar), samt Udlændinge paa Rejse, opføres paa **Tillægslisten paa Skemaets Bagside.**

4) I Henhold til Lov om Folkeregistre af 14. Marts 1924 **er enhver Person pligtig** til for sig og Medlemmerne af sin Husstand at meddele Oplysninger om: Fulde Navn, Køn, Stilling eller Erhverv, Bopæl, Fødselsaar, Fødselsdag og Fødested, Statsborgerforhold, ægteskabelig Stilling, Stilling i Husstanden m. v. (jfr. Lovens § 1). **Overtrædelser af Lovens Bestemmelser medfører Bødestraf** (Lovens § 12 jfr. § 8).

De i Loven begærede Oplysninger gives ved Udfyldelse af Skemaet i Overensstemmelse med Rubrikkernes Overskrifter.

5) Inden- og udenlandske **Selskaber, Foreninger, Stiftelser, Institutioner** samt de **Personer** (ogsaa i Udlandet hjemmehørende), der helt eller delvis er Ejere eller Medejere af Ejendommen, eller som i denne har Forretningslokale, forsaavidt vedkommende Personer **ikke bor** i Aarhus Kommune, opføres paa **Tillægsskema I paa Skemaets Bagside.** Paa **Tillægsskema II** opføres alle indenbysboende Personer, der driver Forretning, Haandværk o. l. i Ejendommen.

6) **Flere Skemaer** vil kunne faas udleverede paa **Skattekontoret, Mejlgade 4, 1. Sal,** saafremt der paa det tilsendte Skema ikke er tilstrækkelig Plads til alle Ejendommens Beboere.

Anmærkning. For Anstalter til offentlig Brug (Hospitaler, Forsørgelsesanstalter, Fængsler, Kaserner o. s. v.) samt Hoteller o. l. udfyldes Skemaerne af Bestyrerne efter samme Regler som for private Ejendomme. Bestyrerens eller Opsynspersonalets særlige Husholdninger skal opføres for sig.

Optælling.	
Mænd:	*Kvinder:*
14.	22.

Husværten bedes drage Omsorg for, at nærværende Liste udfyldes af Ejendommens Beboere saaledes, at den kan være Værten i Hænde senest den 23. Oktober, hvorefter den afhentes.

Midlertidigt nærværende, **der har fast Bopæl andetsteds,** opføres paa Skemaets Bagside.

HOVEDLISTE 11

[1]) Forhus (Kælder, Stue osv.; for de andre Bygninger, Sidehus osv., følges den samme Orden) [2]) Sidehus [3]) Mellembygning [4]) Bagbygning	Samtlige Personers fulde Navn. Ved Børn, endnu *uden Navn*, sættes „Dreng" eller „Pige". *Midlertidigt nærværende* Personer opføres ikke her, men paa Skemaets Bagside; derimod opføres *midlertidigt fraværende*. Efter disses Navne føjes „Frv.". Hver Familie opføres for sig med en Linies Mellemrum mellem de enkelte Familier. Samtlige Fornavne i rigtig Rækkefølge. Det almindeligt benyttede understreges.	Kønnet (Mandkøn (M) Kvindekøn (K))	Fødselsdag	Fødselsaar	Fødested. Der angives: *Kobenhavn, Frederiksberg, Kobstadens* eller *Sognets* og *Amtets Navn*. For Personer født paa Færoerne eller i Gronland skrives henholdsvis Færoerne og Gronland; for Personer født i Udlandet skrives vedkommende Lands Navn, f. Eks. Island, Sverige, Tyskland osv.	Statsborgerforhold. Personer, der har *dansk Indfødsret*, skriver: „dansk"; andre anfører her Navnet paa det Land, hvori de har Statsborgerret (Island, Sverige, Tyskland, Forenede Stater o. s. v.)	Ægteskabelig Stilling (Ugift (U) Gift (G) Enkemand eller Enke (E) Separeret (S) Fraskilt (F))	Stilling i Familien. Husfader, Husmoder, Barn, Slægtning o. l. Husassistent, Tjenestekarl og Logerende. Hvor en Familie er indigenet bos en anden Familie, angives dette særskilt ved Betegnelsen «indigenet Familie». For den indigenede Families Vedkommende anføres dog dennes paa ovenstaaende Maade: Husfader, Husmoder osv.	Erhverv eller Livsv. Hvis nogen har flere Erhverv, disse, Hoverdhvervet f. Har *Husmoderen* eller *flere* Erhverv, anføres dis. Man angiver udtrykkelig om arbejder i, og Ens Stilling. Lever man hovedsagelig af privat Understøttelse, Alder, Invaliderente, Fattigtjælp o. dette, men tillige Erhv. Forhenværende Næringsdrø sætter „fhv." foran tidligere Er.
1	2	3	4	5	6	7	8	9	10
Stv.	Poul Nielsen Struep	M.	27/7	1870	Aarhus		Gift	Husfader	Arbejdsmand
	Karen Struep	K.	14/10	1885	Haldum		G.	Husmoder	
	Magrethe Struep	K.	3/10	1916	Aarhus			Datter	
	Poul Mikal Struep	M.	27/8	1923	Aarhus			Søn	
1 th.	Rasmus Helfang	M.	29/8	1891	Rudelave		G.	Husfader	Tømrer
	Alma Kristine "	K.	6/5	1889	Taulov		G.	Husmoder	
	Selma "	K.	14/11	1920	Aarhus			Datter	
	Elg "	K.	27/8	1926	Aarhus			Datter	
1 Sal	Karl Thyer Madsen	M.	16/6	1879	Aarhus	dansk	G.	Husfader	Tømrer
	Ane Marie Madsen	K.	30/12	1876	Skagen		G.	Husmoder	
	Ellen Sophie Madsen	K.	16/8	1915	Aarhus			Datter	
1 Sal	Jørgen Peter Alexander Christensen	M.	28/12	1872	Uggelbølle		G.	Husfader	Maskinarbejder
	Karen Marie Christensen	K.	9/9	1873	Holdt		G.	Husmoder	
2 Sal	Axel Martinus Svanning	M.	13/5	1884	Hjullbølle		G.	Husfader	Maler
	Mette Svanning	K.	7/6	1896	Lindved		G.	Husmoder	
	Vilhelm Svanning	K.	22/10	1918	Aarhus		G.	Datter	
	Kaja Svanning	K.	3/11	1925	Aarhus			Datter	
2 Sal tv.	Jørgen Peter Pedersen	M.	25/8	1883	Mejlby		G.	Husfader	Arbejdsmand
	Anna Dorthea Pedersen	K.	29/4	1883	Ulstrup		G.	Husmoder	
	Helma Johanne Christine Pedersen	K.	9/6	1919	Aarhus			Datter	
3 Sal th.	Jørn Christian Olesen	M.	24/1	1877	Fole	Dansk	G.	Husfader	Overpostbud
	Bertilia Sofie Olesen	K.	28/2	1881	Aarhus	–	G.	Husmoder	
	Inga Grauer Olesen	K.	10/11	1912	Middelfart	–	U.	Datter	Kontorassistent
3 Sal tv.	Thresten Mikkelsen	M.	24/9	1887	Frederiksværk		G.	Husfader	Arbejdsmand
	Paula Marg. Rasmine Mikkelsen	K.	25/1	1896	Aarhus		G.	Husmoder	
	Esther Margrethe Mikkelsen	K.	27/3	1920	Aarhus		U.	Datter	
	Irma Marie Mikkelsen	K.	4/1	1924	Aarhus		U.	Datter	
4 Sal. tv.	Svend Christian Petersen	M.	10/8	1887	København		G.	Husfader	Hovbrandmand
	Karen Regine Marie Petersen	K.	14/6	1891	Odder		"	Husmoder	
	Henny Ella Mette Petersen	K.	9/10	1921	Hasselø		U.	Datter	
4 Sal th.	Jørgen Frandsen	M.	26/3	1890	Skaade	Dansk	G.	Husfader	Vedelsmed
	Mary Kristine Frandsen	K.	1/11	1888	Aarhus	"	"	Husmoder	
	Henrik Frandsen	M.	1/15	1912	"	"		Søn	
	Valther Frandsen	M.	16/9	1915	"	"		Søn	
	Kirsten Marie Frandsen	K.	3/9	1917	"	"		Datter	
	„Dreng"	M.	23/8	1929	"	"		Søn	

Her angives Arbejdsgiverens Navn for alle, der ikke driver selvstændigt Erhverv. Har Husmoderen særligt Erhverv, angives ogsaa Arbejdsgiveren for hende.	Helaarlig Husleje af Beboelseslejligheden	Hvis Flytning er sket i det sidste Aar, anføres her Bopæl 25. Oktober 1928. Ved Flytning udenbys fra angives Kobstadens Navn eller Landkommunens Navn og Postadresse. Saafremt Bopælen er den samme nu som 25. Oktober 1928, udfyldes Rubriken ikke	Hvis Tilflytning til Aarhus er sket siden 25. Oktbr. 1928 anføres her Datoen for Tilflytningen.	Hvor undervises de paa denne Liste opførte Børn mellem 6 og 14 Aar? Gaar de i en offentlig Skole, maa dennes Navn anføres. Gaar de i Privatskole, anføres Bestyrerens Navn. Hvis Børn over 7 Aar ikke søger Skole, maa Grunden hertil anføres.	Døvstum (D) Blind d. v. s. total døvstum eller blind, eller som ikke kan erhverve sig paa fremmed vinde ved Synets Hjælp (B) Aandssvag d. v. s. tra Fødselen eller den tidligste Barndom (A) Sindssyg (S)	Værnepligtsforhold (For Personer mellem 18 og 36 Aar) Er vedkommende kasseret eller har erholdt Afskedsgas, bemærkes dette her, men Rullebetegnelsen skal alligevel angives. Rullebetegnelse: Udskrivningskreds	Lægd	Bogstav	Nummer	Anmærkninger. Herunder anføres for de *midlertidigt fraværende* (de i Rubr. 2 med Frv. mærkede) deres midlertidige Opholdssted (nøjagtig Adresse). Endvidere andre Bemærkninger.
12	13	14	15	16	17	18			19
D. S. B.	552	Ringgaden 100	✓	Præstegade		4	230	J	266	Kasseret
				Sarogade Sk.					
Aarhus Skovdrift	756	Bøgegade 61.	✓			4	230	N.	1253	Frimmemand
				Ingerslev Skole					
D. S. B.	688	Kundingsg. 35	✓						
				Ingerslev Skole					
D. S. B.	840	Marselisborgvej 27.	✓						
D. S. B.	840	Max Mullersgade 13	✓						
				Ingerslev Skole					
A/S Aarhus Oliefabrik	~~445~~ 586	Amagade 39	✓						
				Ingerslev Skole					
Aarh. Politikontor	816	Fr. Nielsen 176	✓						
Aarh. Kriminalpol.									
Havnen DFDS	576	Ridderstræde No 5	✓			4	230	C	24
				Ingerslev Skole					
H. P. Lallingsgade	528	Frb Torv. No 5.	✓			4	230		965
				Ingerslev Skole					
D. S. B.	708	Bylowgade 56.	✓			4	230	N.	561
				Ingerslev					
				"					

TILLÆGSLISTE for de Personer, der er midlertidigt nærværende.

Etage	Personernes fulde Navn Ved Børn, endnu *uden Navn*, sættes „Dreng" eller „Pige". (Iøvrigt som Hovedlistens Rubrik 2).	Kønnet Mandkøn (M) Kvindekøn (K)	Fødselsdag	Fødselsaar	Fødested Der angives: *København, Frederiksberg, Købstadens* eller *Sognets* og *Amtets Navn* For Personer født paa Færøerne eller i Grønland skrives henholdsvis Færøerne og Grønland; for Personer født i Udlandet skrives vedkommende Lands Navn, f. Eks. Island, Sverige, Tyskland osv.	Statsborgerforhold Personer, der har *dansk Indfødsret*, skriver: „dansk"; andre anfører her Navnet paa det Land, hvori de har Statsborgerret (Island, Sverige, Tyskland, Forenede Stater o. s. v.)	Ægteskabelig Stilling Ugift (U) Gift (G) Enkemand eller Enke (E) Separeret (S) Fraskilt (F)	Stilling i Husstanden paa den faste Bopæl Der angives: Husfader, Husmoder, Barn, Slægtning o. l. Medhjælper, Pensionær, Logerende o. l.	Erhverv eller Livsstilling Det maa af den angivne Livsstilling kunne ses om den paagældende er Principal eller Medhjælper Forhenværende Næringsdrivende o. l. sætter „fhv." foran tidligere Livsstilling.	Her anføres, i hvilken Kommunens Folkeregister den midl. nærværende er optaget samt Personens Adresse Er vedk. ikke optaget i et Register, anføres Grunden hertil (eventuelt, at vedk. er bosat i Udlandet, hvis Navn da anføres her.)	Anmærkninger
1	2	3	4	5	6	7	8	9	10	11	12
2 Sal th	Andrea Marie Eliasson	K	13/3	1858	Hjortshøj Sogn	Dansk	E		Aldersrentenyder	Sylle pr Skovby	

Tillægsskema I.

Herpaa opføres alle **inden-** og **udenlandske Selskaber, Foreninger, Stiftelser og Institutioner,** der har Lokale i Ejendommen. Endvidere opføres her de **Personer** (herunder ogsaa i *Udlandet* hjemmehørende,) der er Ejere eller Medejere af Ejendommen, eller som i denne har Butik, Kontor, Værksted eller andet Forretningslokale, alt *forsaavidt* vedkommende Personer *ikke* bor i Aarhus Kommune.

Forhus, Sidehus o. s. v. Etage	Navn For Personer angives tillige Stand og Stilling. For Selskaber o. l. angives tillige Arten (Aktieselskab eller andet Selskab med begrænset Ansvar, Kommanditselskab, Andelsselskab, Forbrugsforening, Forsikringsforening, Kreditforening, Hypotekforening, Sparekasse o. l.)	Telefon Nr.	Erhvervsvirksomheden Handels-, Fabriks-, Haandværks-, Bank-, Forsikringsvirksomhed osv. Læge, Sagfører, Entreprenør, Beværter eller Virksomhed med Befordring af Personer og Gods, Ejer eller Medejer af Ejendommen.	Bopæl eller Hjemsted For Indlandets Vedkommende opgives **vedkommende Kommune** og den nærmere Adresse i Kommunen. For Udlandets Vedkommende opgives **vedkommende Land.**	Her angives Navn og Bopæl paa udenbys og udenlandske Selskabers eller Personers herværende Repræsentant.

Tillægsskema II.

Herpaa opføres alle **indenbys boende Personer,** som driver Forretning, Agentur, Haandværk, o. l. i Ejendommen.

Forhus Sidehus osv Etage	Firma Navn	Indehaverens Navn	Forretnings Branche	Telefon Nr.	Privat Bopæl

At samtlige Personer og Selskaber m. v., som har lejet Lejlighed eller Lokaler, bor eller driver Forretning i forannævnte Ejendom er optaget paa denne Liste, bevidnes.

Aarhus, den 25-10 1929.

Ejerens Navn: Arbd. Andelsboligforening Ejerens Bopæl:

J. Frandsen
Ejerens eller Viceværtens **Underskrift.**

REKIUS DEKRTSEN, AARHUS

Kommunal Folketælling Oktober 1929.

Gade: Ingerslevs Boulevard

Husnummer: 18

(Stadionvalle 2)

a

Folketællings-Skema Nr. 5443

for Befolkningen i ovennævnte Ejendom i

Aarhus Købstad

Regler

1) Dette Skema udfyldes eller besørges udfyldt af Ejeren, Viceværten eller andre Vedkommende, eller udfyldes ved Cirkulation blandt Ejendommens Beboere. — Paa Skemaet opføres de Familier og Personer, der findes i Huset, idet **Ordenen** er: Kælder, Stue o. s. v.

2) Hver Familie opføres for sig paa Skemaet, og saaledes at der lades en Linies Mellemrum aaben mellem hver Familie. **En Familie omfatter ogsaa Logerende, derimod ikke indlogerede Familier,** foran og efter hvilke en Linie lades aaben. Selvstændige Husstande paa 1 Person betragtes som „Familie".

3) a) **Personer, der har fast Bopæl i Kommunen,** skal opføres paa Skemaets **Hovedliste** paa det Sted (Hus, Skib o. s. v.), hvor Bopælen er.

b) **Personer, der er midlertidigt fraværende** fra den faste Bopæl i Kommunen, opføres paa **Hovedlisten**, men der sættes i Rubrik 2 et **Frv.,** og i Rubrik 19 angives det Sted, hvor han midlertidigt opholder sig, eventuelt om han er paa Rejse.

c) **Personer, der som midlertidigt nærværende** opholdt sig i Husstanden, d. v. s. Personer, der ved Tællingen er fraværende fra deres faste Bopæl (den Kommune, i hvis Folkeregister de staar), samt Udlændinge paa Rejse, opføres paa **Tillægslisten paa Skemaets Bagside.**

4) I Henhold til Lov om Folkeregistre af 14. Marts 1924 **er enhver Person pligtig** til for sig og Medlemmerne af sin Husstand at meddele Oplysninger om: Fulde Navn, Køn, Stilling eller Erhverv, Bopæl, Fødselsaar, Fødselsdag og Fødested, Statsborgerforhold, ægteskabelig Stilling, Stilling i Husstanden m. v. (jfr. Lovens § 1). **Overtrædelser af Lovens Bestemmelser medfører Bødestraf** (Lovens § 12 jfr. § 8).

De i Loven begærede Oplysninger gives ved Udfyldelse af Skemaet i Overensstemmelse med Rubrikkernes Overskrifter.

5) Inden- og udenlandske **Selskaber, Foreninger, Stiftelser, Institutioner** samt de **Personer** (ogsaa i Udlandet hjemmehørende), der helt eller delvis er Ejere eller Medejere af Ejendommen, eller som i denne har Forretningslokale, forsaavidt vedkommende Personer **ikke bor** i Aarhus Kommune, opføres paa **Tillægsskema I paa Skemaets Bagside.** Paa **Tillægsskema II** opføres alle indenbysboende Personer, der driver Forretning, Haandværk o. l. i Ejendommen.

6) **Flere Skemaer** vil kunne faas udleverede paa **Skattekontoret, Mejlgade 4, 1. Sal,** saafremt der paa det tilsendte Skema ikke er tilstrækkelig Plads til alle Ejendommens Beboere.

Anmærkning. For Anstalter til offentlig Brug (Hospitaler, Forsørgelsesanstalter, Fængsler, Kaserner o. s. v.) samt Hoteller o. l. udfyldes Skemaerne af Bestyrerne efter samme Regler som for private Ejendomme. Bestyrerens eller Opsynspersonalets særlige Husholdninger skal opføres for sig.

Optælling.	
Mænd: 21	*Kvinder:* 18

Husværten bedes drage Omsorg for, at nærværende Liste udfyldes af Ejendommens Beboere saaledes, at den kan være Værten i Hænde senest den 23. Oktober, hvorefter den afhentes.

Midlertidigt nærværende, **der har fast Bopæl andetsteds,** opføres paa Skemaets Bagside.

HOVEDLISTE 15

1) Forhus (Kælder, Stue osv.; for de andre Bygninger, Sidehus osv., følges den samme Orden) 2) Sidehus 3) Mellembygning 4) Bagbygning	Samtlige Personers fulde Navn. Ved Børn, endnu uden Navn, sættes „Dreng" eller „Pige". Midlertidigt nærværende Personer opføres ikke her, men paa Skemaets Bagside; derimod opføres midlertidigt fraværende. Efter disses Navne føjes „Frv.". Hver Familie opføres for sig med en Linies Mellemrum mellem de enkelte Familier. Samtlige Fornavne i rigtig Rækkefølge. Det almindeligt benyttede understreges.	Kønnet (Mandkøn (M) Kvindekøn (K))	Fødselsdag	Fødselsaar	Fødested (Der angives: Kobenhaen, Frederiksberg, Kobstadens eller Sognets og Amtets Naen. For Personer født paa Færoerne eller i Gronland skrives benholdsvis Færoerne og Gronland; for Personer født i Udlandet skrives vedkommende Lands Navn, f. Eks. Island, Sverige, Tyskland osv.)	Statsborgerforhold (Personer, der har dansk Indfødsret, skriver: „dansk"; andre anfører her Navnet, paa det Land, hvori de har Statsborgerret (Island, Sverige, Tyskland, Forenede Stater o. s. v.))	Ægteskabelig Stilling (Ugift (U) Gift (G) Enkemand eller Enke (E) Separeret (S) Fraskilt (F))	Stilling i Familien (Husfader, Husmoder, Barn, Slægtning o. l. Husassistent, Tjenestekarl og Logerende. Hvor en Familie er indlogeret hos en anden Familie, angives dette ved Betegnelsen «indlogeret Familie». For den indlogerede Families Vedkommende anføres dog dennes paa nærværende Rude: Husfader, Husmoder osv.	Erhverv eller Livsstilling (Hvis nogen har flere Erhverv, disse, Hovederhverv først. Har Husmoderen eller Børnene Erhverv, anføres dette. Man angiver udtrykkelig om arbejder i, og Ens Stilling. Lever man hovedsagelig af privat Understøttelse, Aftægt, Invaliderente, Fattighjælp o. s. v., angives dette, men tillige Erhvervet. Forhenværende Næringsdrivende sætter „fhv." foran tidligere Erhverv)	Telefon Nr.	Her angives Arbejdsgiverens Navn for alle, der ikke driver selvstændigt Erhverv. Har Husmoderen særligt Erhverv, angives ogsaa Arbejdsgiveren for hende.	Helaarlig Husleje af Beboelseslejligheden	Hvis Flytning er sket i det sidste Aar, anføres her Bopæl 25. Oktober 1928. Ved Flytning udenbys fra angives Kobstadens Navn eller Landkommunens Navn og Postadresse. Saafremt Bopælen er den samme nu som 25. Oktober 1928, udfyldes Rubriken ikke	Hvis Tilflytning til Aarhus er sket siden 25. Oktbr. 1928 anføres her Datoen for Tilflytningen.	Hvor undervises de paa denne Liste opførte Børn mellem 6 og 14 Aar? Gaar de i en offentlig Skole, maa dennes Navn anføres. Gaar de i Privatskole, anføres Bestyrerens Navn. Hvis Børn over 7 Aar ikke søger Skole, maa Grunden hertil anføres.	Devstum (D) Blind d. v. s. totalt beroved Synet, eller som ikke kan vejledes saa paa tvende Nord ved Synets Ringe (B) Aandssvag d. v. s. fra Fødselen eller den tidligste Barndom (A) Sindssyg (S)	Værnepligtsforhold (For Personer mellem 18 og 36 Aar) Er vedkommende kasseret eller har opnaaet Afskedspas, bemærkes dette her, men Rullebetegnelsen skal alligevel anføres. Rullebetegnelse: Udskrivningskreds	Laegd	Bogstav	Nummer	Anmærkninger Herunder anføres for de midlertidigt fraværende (de i Rubr. 2 med Frv. mærkede) deres midlertidige Opholdssted (nøjagtig Adresse). Endvidere andre Bemærkninger.
Stuen	Kristian Sjgaard	M	7/9	1883	Haarby	dansk	G.	Husfader	Kolonialhandl.	790		1000											
	Magen Sjgaard	K	7/9	1887	Ribe	do	G.	Husmoder															
	Arned Sjgaard	M	14/7	1913	Aarhus	do	U	Barn	Skolelev							Fordagode							
	Anna Lokkeren Sjgaard	K	20/12	1914	do	do	U	Barn															
	Anino Alr Jensen	K	29/11	1892	Tranbjerg	do	U	Butikspige															
	~~Georg Hagnus Elgaard~~																						
1 Sal th.	Georg Hagnus Elgaard	M	27/2	1899	Aarhus	dansk	G	Husfader	Bager sm.	1466		1250											
	Ingeborg Elgaard	K	24/3	1902	Vejlby	"	G.	Husmoder															
	Edith Elgaard	K	25/12	1922	Aarhus	"	U	Barn															
	Inga Ødersen	K	21/9	1911	Vejlby	"	U	Butikspige															
	Karl Holstmann	M	22/7	1911	Aarhus	"	U	Lærling															
	Gunnar Blicher	M	29/2	1909	Søften	"	U	Forbundsl.															
	Else Johanne Gammelgaard	K	2/5	1907	Aarhus	dansk	U	~~Husbestyrerinde~~	Sæbemedarbejder														
1 Sal tv.	Niels Christian Starup	M	21/5	1875	Ande S., Ribe A.	dansk	G.	Husfader	Skibsfærdsmegler	2484	Aarhus Skibsmæglerforening og Bergenske	1650											
	Anna Starup	K	24/11	1874	Ølgen S., -do-	-"-	"	Husmoder															
	Henry Bruun Starup	M	3/8	1905	Bjerre S., Ribe Amt	-"-	U	Søn	Cigarhandler											Kasseret			
	Victor Bruun Starup	M	11/5	1912	do do	-"-	U	do	Gymnasiast														
2 Sal tv.	Jens Christian Pedersen	M	20/8	1895	Barmhold, Veiet	dansk	G.	Husfader	Cirkulærbesørger	1290	Det danske Hedeselskab	1650											
	Johora Overgaard Pedersen	K	18/1	1897	Ingemarksk., Thisted Amt	-"-	"	Husmoder															
	Morten Eriksen Overgaard	M	9/12	1866	Thisted S., Aarhus Amt	-"-	E	Slægtning	Pensionist fhv. Sø														
2 Sal th.	Claus Jørgen Jørgensen	M	11/2	1892	Aarhus	dansk	G.	Husfader	Repræsentant		Aarhus Damptmølle	1250								Kasseret			
	Dagmar Emilie "	K	9/11	1892	"	"	"	— moder															
	Lærke "	"	11/8	1921	København	"		Datter								Aarhus Skole							
3dje tv.	Aage Hansen	M	27/9	1890	Nørlund	Dansk	G.	Husfader	Håndmand			1600								Kasseret			
	Sonja Mikaelsenna Hansen	K	1/11	1899	Det Sønderjyske	"	G.	Husmoder															
	Bjørn Aage Wenchenn Hansen	M	15/5	1920	Randrup (Sønderjylland)	"		Barn								Markegaardsskole							
	Egmer Hansen	M	2/5	1899	Nørlund	"	U	Broder	Typesætter											Kasseret			
3dje th.	Hans Thomsen	M	15/8	1887	Kjøbenhavn	dansk	G	Husfader	Oplæser	1414	Aarhus Kommune												
	Ulla Thomsen	K	29/10	1897	Horsens	"	G.	Husmoder															
4de tv.	Niels Christian Felgaard	M	12/1	1883	Sæby S.	dansk	G.	Husfader	Tømrermester	2217				Vejlgade 12 St.	V								
	Nelly Mary Felgaard	K	17/2	1897	Galten S.	"	"	Husmoder															
	Christian Eggert Felgaard	M	1/12	1917	Hadsten	"	U	Barn				1700				Fjordsgade							
	Henning Valdemar Felgaard	M	8/8	1918	"	"	"	"								Fjordsgade							
	Inga Marie Felgaard	K	19/2	1928	"	"	"	"								Fjordsgade							
4. tv.	Erling Stengaard	M	17/5	1876	Frederiksberg	dansk	S	Husfader	Stukbliksetter		Stukbliksetter			Vejlby, Risskov	2/11 28								

TILLÆGSLISTE for de Personer, der er midlertidigt nærværende.

Etage	Personernes fulde Navn Ved Børn, endnu *uden Navn*, sættes „Dreng“ eller „Pige“. (iøvrigt som Hovedlistens Rubrik 2).	Kønnet Mandkøn (M) Kvindekøn (K)	Fødselsdag	Fødselsaar	Fødested Der angives: *København, Frederiksberg, Købstadens* eller *Sognets* og *Amtets Navn* For Personer født paa Færøerne eller i Grønland skrives henholdsvis Færøerne og Grønland; for Personer født i Udlandet skrives vedkommende Lands Navn, f. Eks. Island, Sverige, Tyskland osv.	Statsborgerforhold Personer, der har *dansk Indfødsret*, skriver: „dansk“; andre anfører her Navnet paa det Land, hvori de har Statsborgerret (Island, Sverige, Tyskland, Forenede Stater o. s. v.)	Ægteskabelig Stilling Ugift (U) Gift (G) Enkemand eller Enke (E) Separeret (S) Fraskilt (F)	Stilling i Husstanden paa den faste Bopæl Der angives: Husfader, Husmoder, Barn, Slægtning o. l. Medhjælper, Pensionær, Logerende o. l.	Erhverv eller Livsstilling Det maa af den angivne Livsstilling kunne ses om den paagældende er Principal eller Medhjælper Forhenværende Næringsdrivende o. l. sætter „fhv.“ foran tidligere Livsstilling.	Her anføres, i hvilken Kommunens Folkeregister den midl. nærværende er optaget samt Personens Adresse Er vedk. ikke optaget i et Register, anføres Grunden hertil (eventuelt, at vedk. er bosat i Udlandet, hvis Navn da anføres her.)	Anmærkninger
1	2	3	4	5	6	7	8	9	10	11	12
~~Kb.n~~	~~Elsy Henriksen~~	~~K~~	~~17/6~~	~~1896~~	~~Frederiksberg~~	~~dansk~~	~~U~~		~~Statsbibliotekar~~		

Tillægsskema I.

Herpaa opføres alle **inden-** og **udenlandske Selskaber, Foreninger, Stiftelser og Institutioner,** der har Lokale i Ejendommen. Endvidere opføres her de **Personer** (herunder ogsaa i *Udlandet* hjemmehørende,) der er Ejere eller Medejere af Ejendommen, eller som i denne har Butik, Kontor, Værksted eller andet Forretningslokale, alt *forsaavidt* vedkommende Personer *ikke* bor i Aarhus Kommune.

Forhus, Sidehus o. s. v. Etage	Navn For Personer angives tillige Stand og Stilling. For Selskaber o. l. angives tillige Arten (Aktieselskab eller andet Selskab med begrænset Ansvar, Kommanditselskab, Andelsselskab, Forbrugsforening, Forsikringsforening, Kreditforening, Hypotekforening, Sparekasse o. l.)	Telefon Nr.	Erhvervsvirksomheden Handels-, Fabriks-, Haandværks-, Bank-, Forsikringsvirksomhed osv. Læge, Sagfører, Entreprenør, Beværter eller Virksomhed med Befordring af Personer og Gods, Ejer eller Medejer af Ejendommen.	Bopæl eller Hjemsted For Indlandets Vedkommende opgives **vedkommende Kommune** og den nærmere Adresse i Kommunen. For Udlandets Vedkommende opgives **vedkommende Land.**	Her angives Navn og Bopæl paa udenbys og udenlandske Selskabers eller Personers herværende Repræsentant.

Tillægsskema II.

Herpaa opføres alle **indenbys boende Personer,** som driver Forretning, Agentur, Haandværk, o. l. i Ejendommen.

Forhus Sidehus osv Etage	Firma Navn	Indehaverens Navn	Forretnings Branche	Telefon Nr.	Privat Bopæl
	Spgaard	Spgaard	Kolonial	720	samme Sted
	Elgaard	Elgaard ~~Bagerforretning~~	Bagerforretning	3656	samme Sted

At samtlige Personer og Selskaber m. v., som har lejet Lejlighed eller Lokaler, bor eller driver Forretning i forannævnte Ejendom er optaget paa denne Liste, bevidnes.

Aarhus, den 25 Oktober 1929.

Ejerens Navn: C Simon Rasmussen Ejerens Bopæl: Havnegade Tlf 1091

C Simon Rasmussen
Ejerens eller Viceværtens **Underskrift.**

MARIUS GEERTSEN, AARHUS

Kommunal Folketælling Oktober 1929.

Gade: Ingerslev Boulevard

Husnummer: 15

B

Folketællings-Skema Nr. 5443

for Befolkningen i ovennævnte Ejendom i

Aarhus Købstad

Regler

1) Dette Skema udfyldes eller besørges udfyldt af Ejeren, Viceværten eller andre Vedkommende, eller udfyldes ved Cirkulation blandt Ejendommens Beboere. — Paa Skemaet opføres de Familier og Personer, der findes i Huset, idet **Ordenen** er: Kælder, Stue o. s. v.

2) Hver Familie opføres for sig paa Skemaet, og saaledes at der lades en Linies Mellemrum aaben mellem hver Familie. **En Familie omfatter ogsaa Logerende, derimod ikke indlogerede Familier,** foran og efter hvilke en Linie lades aaben. Selvstændige Husstande paa 1 Person betragtes som „Familie".

3) a) **Personer, der har fast Bopæl i Kommunen,** skal opføres paa Skemaets **Hovedliste** paa det Sted (Hus, Skib o. s. v.), hvor Bopælen er.

b) **Personer, der er midlertidigt fraværende** fra den faste Bopæl i Kommunen, opføres paa **Hovedlisten**, men der sættes i Rubrik 2 et **Frv.,** og i Rubrik 19 angives det Sted, hvor han midlertidigt opholder sig, eventuelt om han er paa Rejse.

c) **Personer, der som midlertidigt nærværende** opholdt sig i Husstanden, d. v. s. Personer, der ved Tællingen er fraværende fra deres faste Bopæl (den Kommune, i hvis Folkeregister de staar), samt Udlændinge paa Rejse, opføres paa **Tillægslisten paa Skemaets Bagside.**

4) I Henhold til Lov om Folkeregistre af 14. Marts 1924 **er enhver Person pligtig** til for sig og Medlemmerne af sin Husstand at meddele Oplysninger om: Fulde Navn, Køn, Stilling eller Erhverv, Bopæl, Fødselsaar, Fødselsdag og Fødested, Statsborgerforhold, ægteskabelig Stilling, Stilling i Husstanden m. v. (jfr. Lovens § 1). **Overtrædelser af Lovens Bestemmelser medfører Bødestraf** (Lovens § 12 jfr. § 8).

De i Loven begærede Oplysninger gives ved Udfyldelse af Skemaet i Overensstemmelse med Rubrikkernes Overskrifter.

5) Inden- og udenlandske **Selskaber, Foreninger, Stiftelser, Institutioner** samt de **Personer** (ogsaa i Udlandet hjemmehørende), der helt eller delvis er Ejere eller Medejere af Ejendommen, eller som i denne har Forretningslokale, forsaavidt vedkommende Personer **ikke bor** i Aarhus Kommune, opføres paa **Tillægsskema I paa Skemaets Bagside.** Paa **Tillægsskema II** opføres alle indenbysboende Personer, der driver Forretning, Haandværk o. l. i Ejendommen.

6) **Flere Skemaer** vil kunne faas udleverede paa **Skattekontoret, Mejlgade 4, 1. Sal,** saafremt der paa det tilsendte Skema ikke er tilstrækkelig Plads til alle Ejendommens Beboere.

Anmærkning. For Anstalter til offentlig Brug (Hospitaler, Forsørgelsesanstalter, Fængsler, Kaserner o. s. v.) samt Hoteller o. l. udfyldes Skemaerne af Bestyrerne efter samme Regler som for private Ejendomme. Bestyrerens eller Opsynspersonalets særlige Husholdninger skal opføres for sig.

Optælling.	
Mænd:	*Kvinder:*

Husværten bedes drage Omsorg for, at nærværende Liste udfyldes af Ejendommens Beboere saaledes, at den kan være Værten i Hænde senest den 23. Oktober, hvorefter den afhentes.

Midlertidigt nærværende, **der har fast Bopæl andetsteds,** opføres paa Skemaets Bagside.

HOVEDLISTE 15

[1]) Forhus (Kælder, Stue osv.; for de andre Bygninger, Sidehus osv., følges den samme Orden) [2]) Sidehus [3]) Mellembygning [4]) Bagbygning	Samtlige Personers fulde Navn. Ved Børn, endnu *uden Navn*, sættes „Dreng" eller „Pige". *Midlertidigt nærværende* Personer opføres ikke her, men paa Skemaets Bagside; derimod opføres *midlertidigt fraværende*. Efter disses Navne føjes „Frv.". Hver Familie opføres for sig med en Linies Mellemrum mellem de enkelte Familier. Samtlige Fornavne i rigtig Rækkefølge. Det almindeligt benyttede understreges.	Kønnet Mandkøn (M) Kvindekøn (K)	Fødselsdag	Fødselsaar	Fødested Der angives: *København, Frederiksberg, Kobstadens* eller *Sognets* og *Amtets Navn* For Personer født paa Færoerne eller i Grønland skrives henholdsvis Færoerne og Grønland; for Personer født i Udlandet skrives vedkommende Lands Navn, f. Eks. Island, Sverige, Tyskland osv.	Statsborgerforhold Personer, der har *dansk Indfødsret*, skriver: „dansk"; andre anfører her Navnet paa det Land, hvori de har Statsborgerret (Island, Sverige, Tyskland, Forenede Stater o. s. v.)	Ægteskabelig Stilling Ugift (U) Gift (G) Enkemand eller Enke (E) Separeret (S) Fraskilt (F)	Stilling i Familien Husfader, Husmoder, Barn, Slægtning o. l. Husassistent, Tjenestekarl og Logerende. Hvor en Familie er indlogeret hos en anden Familie, angives dette samskilt ved Betegnelsen „indlogeret Familie". For den indlogerede Families Vedkommende anføres dog desuden paa nødvendig Maade: Husfader, Husmoder osv.	Erhverv eller Livsstilling Hvis nogen har flere Erhverv, disse, Hoverhverv f. Har *Husmoderen* eller *Børnene* Erhverv, anføres det. Man angiver udtrykkelig de arbejder i, og Ens Stilling Lever man hovedsagelig af privat Understøttelse, Alder, Invaliderente, Fattighjælp, dette, men tillige Erhv. Forhenværende Næringsdrivende sætter „fhv." foran tidligere Erhv.
1	2	3	4	5	6	7	8	9	10
	Egon Ankers Gjerne Berthelsen	M	11-5	1901	„Lod. Paulsø" Bygn. Aarhus	dansk	Gift	Husfader	Organist
	Ellen Julie Berthelsen	K	16-11	1904	do	dansk	Gift	Husmoder	
	Grethe Ankers Gjerne Berthelsen	K	21-4	1923	Lod. Johannes Bygn. Aarhus	dansk	Ugift	Datter	
	Axel Ankers Gjerne Berthelsen	M	2-2	1927	„Lod. Lucas" Bygn. Aarhus	dansk	Ugift	Søn	
	Ellen Ankers Gjerne Berthelsen	K	15-2	1928	Viby	dansk	Ug.	Datter	
	2/5 omfat								

Løbende Nr.	Her angives Arbejdsgiverens Navn for alle, der ikke driver selvstændigt Erhverv. Har Husmoderen særligt Erhverv, angives ogsaa Arbejdsgiveren for hende.	Helaarlig Husleje af Beboelseslejligheden	Hvis Flytning er sket i det sidste Aar, anføres her Bopæl 25. Oktober 1928. Ved Flytning udenbys fra angives Kobstadens Navn eller Landkommunens Navn og Postadresse. Saafremt Bopælen er den samme nu som 25. Oktober 1928, udfyldes Rubriken ikke	Hvis Tilflytning til Aarhus er sket siden *25. Oktbr. 1928* anføres her Datoen for Tilflytningen.	Hvor undervises de paa denne Liste opførte Børn mellem 6 og 14 Aar? Gaar de i en offentlig Skole, maa dennes **Navn** anføres. Gaar de i Privatskole, anføres **Bestyrerens Navn.** Hvis Børn over 7 Aar ikke søger Skole, maa Grunden hertil anføres.	Døvstum (D) Blind (B) Aandssvag (A) Sindssyg (S)	Værnepligtsforhold (For Personer mellem 18 og 36 Aar) Er vedkommende **kasseret** eller har er-holdt **Afskedspas**, bemærkes dette her, men **Rullebetegnelsen skal** altid **angives.** Rullebetegnelse: Udskrivningskreds	Lægd	Bogstav	Nummer	Anmærkninger Herunder anføres for de *midlertidigt fraværende* (de i Rubr. 2 med Frv. mærkede) deres midlertidige Opholdssted (nøjagtig Adresse). Endvidere andre Bemærkninger.
11	12	13	14	15	16	17	18							19
	Ds Fokorama	1100 Kr.						~~X~~	241	Kasseret R	7			

TILLÆGSLISTE for de Personer, der er midlertidigt nærværende.

Etage	Personernes fulde Navn Ved Børn, endnu *uden Navn*, sættes „Dreng“ eller „Pige“. (Iøvrigt som Hovedlistens Rubrik 2).	Kønnet Mandkøn (M) Kvindekøn (K)	Fødselsdag	Fødselsaar	Fødested Der angives: *Kobenhaven, Frederiksberg, Kobstadens* eller *Sognets* og *Amtets Navn* For Personer født paa Færøerne eller i Grønland skrives henholdsvis Færøerne og Grønland; for Personer født i Udlandet skrives vedkommende Lands Navn, f. Eks. Island, Sverige, Tyskland osv.	Statsborgerforhold Personer, der har *dansk Indfødsret*, skriver: „dansk“; andre anfører her Navnet paa det Land, hvori de har Statsborgerret (Island, Sverige, Tyskland, Forenede Stater o. s. v.)	Ægteskabelig Stilling Ugift (U) Gift (G) Enkemand eller Enke (E) Separeret (S) Fraskilt (F)	Stilling i Husstanden paa den faste Bopæl Der angives: Husfader, Husmoder, Barn, Slægtning o. l. Medhjælper, Pensionær, Logerende o. l.	Erhverv eller Livsstilling Det maa af den angivne Livsstilling kunne ses om den paagældende er Principal eller Medhjælper Forhenværende Næringsdrivende o. l. sætter „fhv.“ foran tidligere Livsstilling.	Her anføres, i hvilken Kommunens Folkeregister den midl. nærværende er optaget samt Personens Adresse Er vedk. ikke optaget i et Register, anføres Grunden hertil (eventuelt, at vedk. er bosat i Udlandet, hvis Navn da anføres her.)	Anmærkninger
1	2	3	4	5	6	7	8	9	10	11	12

Tillægsskema I.

Herpaa opføres alle **inden-** og **udenlandske Selskaber, Foreninger, Stiftelser og Institutioner,** der har Lokale i Ejendommen. Endvidere opføres her de **Personer** (herunder ogsaa i *Udlandet* hjemmehørende,) der er Ejere eller Medejere af Ejendommen, eller som i denne har Butik, Kontor, Værksted eller andet Forretningslokale, alt *forsaavidt* vedkommende Personer *ikke* bor i Aarhus Kommune.

Forhus, Sidehus o. s. v. Etage	Navn For Personer angives tillige Stand og Stilling. For Selskaber o. l. angives tillige Arten (Aktieselskab eller andet Selskab med begrænset Ansvar, Kommanditselskab, Andelsselskab, Forbrugsforening, Forsikringsforening, Kreditforening, Hypotekforening, Sparekasse o. l.)	Telefon Nr.	Erhvervsvirksomheden Handels-, Fabriks-, Haandværks-, Bank-, Forsikringsvirksomhed osv. Læge, Sagfører, Entreprenør, Beværter eller Virksomhed med Befordring af Personer og Gods, Ejer eller Medejer af Ejendommen.	Bopæl eller Hjemsted For Indlandets Vedkommende opgives **vedkommende Kommune** og den nærmere Adresse i Kommunen. For Udlandets Vedkommende opgives **vedkommende Land.**	Her angives Navn og Bopæl paa udenbys og udenlandske Selskabers eller Personers herværende Repræsentant.

Tillægsskema II.

Herpaa opføres alle **indenbys boende Personer,** som driver Forretning, Agentur, Haandværk, o. l. i Ejendommen.

Forhus Sidehus osv Etage	Firma Navn	Indehaverens Navn	Forretnings Branche	Telefon Nr.	Privat Bopæl

At samtlige Personer og Selskaber m. v., som har lejet Lejlighed eller Lokaler, bor eller driver Forretning i forannævnte Ejendom er optaget paa denne Liste, bevidnes.

Aarhus, den 25-10- 1929.

Ejerens Navn: Chr. Juun Rasmussen Ejerens Bopæl: Vorsmg. 10 4

Chr. J. Rasmussen
Ejerens eller Viceværtens **Underskrift.**

BARIUS GEERTSEN, AARHUS

Kommunal Folketælling Oktober 1929.

Gade: Ingerslevs Boulevard

Husnummer: 17

Folketællings-Skema Nr. 5444

for Befolkningen i ovennævnte Ejendom i

Aarhus Købstad

Regler

1) Dette Skema udfyldes eller besørges udfyldt af Ejeren, Viceværten eller andre Vedkommende, eller udfyldes ved Cirkulation blandt Ejendommens Beboere. — Paa Skemaet opføres de Familier og Personer, der findes i Huset, idet **Ordenen** er: Kælder, Stue o. s. v.

2) Hver Familie opføres for sig paa Skemaet, og saaledes at der lades en Linies Mellemrum aaben mellem hver Familie. **En Familie omfatter ogsaa Logerende, derimod ikke indlogerede Familier,** foran og efter hvilke en Linie lades aaben. Selvstændige Husstande paa 1 Person betragtes som „Familie".

3) a) **Personer, der har fast Bopæl i Kommunen,** skal opføres paa Skemaets **Hovedliste** paa det Sted (Hus, Skib o. s. v.), hvor Bopælen er.

b) **Personer, der er midlertidigt fraværende** fra den faste Bopæl i Kommunen, opføres paa **Hovedlisten,** men der sættes i Rubrik 2 et **Frv.,** og i Rubrik 19 angives det Sted, hvor han midlertidigt opholder sig, eventuelt om han er paa Rejse.

c) **Personer, der som midlertidigt nærværende** opholdt sig i Husstanden, d. v. s. Personer, der ved Tællingen er fraværende fra deres faste Bopæl (den Kommune, i hvis Folkeregister de staar), samt Udlændinge paa Rejse, opføres paa **Tillægslisten paa Skemaets Bagside.**

4) I Henhold til Lov om Folkeregistre af 14. Marts 1924 **er enhver Person pligtig** til for sig og Medlemmerne af sin Husstand at meddele Oplysninger om: Fulde Navn, Køn, Stilling eller Erhverv, Bopæl, Fødselsaar, Fødselsdag og Fødested, Statsborgerforhold, ægteskabelig Stilling, Stilling i Husstanden m. v. (jfr. Lovens § 1). **Overtrædelser af Lovens Bestemmelser medfører Bødestraf** (Lovens § 12 jfr. § 8).

De i Loven begærede Oplysninger gives ved Udfyldelse af Skemaet i Overensstemmelse med Rubrikkernes Overskrifter.

5) Inden- og udenlandske **Selskaber, Foreninger, Stiftelser, Institutioner** samt de **Personer** (ogsaa i Udlandet hjemmehørende), der helt eller delvis er Ejere eller Medejere af Ejendommen, eller som i denne har Forretningslokale, forsaavidt vedkommende Personer **ikke bor** i Aarhus Kommune, opføres paa **Tillægsskema I paa Skemaets Bagside.** Paa **Tillægsskema II** opføres alle indenbysboende Personer, der driver Forretning, Haandværk o. l. i Ejendommen.

6) **Flere Skemaer** vil kunne faas udleverede paa **Skattekontoret, Mejlgade 4, 1. Sal,** saafremt der paa det tilsendte Skema ikke er tilstrækkelig Plads til alle Ejendommens Beboere.

Anmærkning. For Anstalter til offentlig Brug (Hospitaler, Forsørgelsesanstalter, Fængsler, Kaserner o. s. v.) samt Hoteller o. l. udfyldes Skemaerne af Bestyrerne efter samme Regler som for private Ejendomme. Bestyrerens eller Opsynspersonalets særlige Husholdninger skal opføres for sig.

Optælling.	
Mænd: 16	*Kvinder:* 12

Husværten bedes drage Omsorg for, at nærværende Liste udfyldes af Ejendommens Beboere saaledes, at den kan være Værten i Hænde senest den 23. Oktober, hvorefter den afhentes.

Midlertidigt nærværende, **der har fast Bopæl andetsteds,** opføres paa Skemaets Bagside.

HOVEDLISTE 17

1) Forhus (Kælder, Stue osv.; for de andre Bygninger, Sidehus osv., følges den samme Orden) 2) Sidehus 3) Mellembygning 4) Bagbygning	Samtlige Personers fulde Navn. Ved Børn, endnu *uden Navn*, sættes „Dreng" eller „Pige". *Midlertidigt nærværende* Personer opføres ikke her, men paa Skemaets Bagside; derimod opføres *midlertidigt fraværende*. Efter disses Navne føjes „Frv.". Hver Familie opføres for sig med en Linies Mellemrum mellem de enkelte Familier. Samtlige Fornavne i rigtig Rækkefølge. Det almindeligt benyttede understreges.	Kønnet (M) Mandkøn (K) Kvindekøn	Fødselsdag	Fødselsaar	Fødested Der angives: *København, Frederiksberg, Købstadens* eller *Sognets* og *Amtets Navn* For Personer født paa Færøerne eller i Grønland skrives henholdsvis Færøerne og Grønland; for Personer født i Udlandet skrives vedkommende Lands Navn, f. Eks. Island, Sverige, Tyskland osv.	Statsborgerforhold Personer, der har *dansk Indfødsret*, skriver: „dansk"; andre anfører her Navnet paa det Land, hvori de har Statsborgerret (Island, Sverige, Tyskland, Forenede Stater o. s. v.)	Ægteskabelig Stilling (Gift (G) Ugift (U) Enkemand eller Enke (E) Separeret (S) Fraskilt (F)	Stilling i Familien Husfader, Husmoder, Barn, Slægtning o. l. Husassistent, Tjenestekarl og Logerende. Hvor en Familie er indlogeret hos en anden Familie, angives dette samskilt ved Betegnelsen «indlogere» Familien. For den indlogerede Families Vedkommende anføres dog dennes paa sædvanlig Maade: Husfader, Husmoder osv.	Erhverv eller Livs Hvis nogen har flere Erhverv disse, Hovederhvervet f Har *Husmoderen* eller *Børn* Erhverv, anføres ikke Man angiver udtrykkelig de arbejder i, og Ens Stilling Lever man hovedsagelig af privat Understøttelse, som Invaliderente, Fattighjælp dette, men tillige Erhv Forhenværende Navngivn sætter „tfv." foran tidligere	Her angives Arbejdsgiverens Navn for alle, der ikke driver selvstændigt Erhverv Har Husmoderen særligt Erhverv, angives ogsaa Arbejdsgiveren for hende.	Helaarlig Husleje af Beboelseslejligheden	Hvis Flytning er sket i det sidste Aar, anføres her Bopæl 25. Oktober 1928. Ved Flytning udenbys fra angives Kobstadens Navn eller Landkommunens Navn og Postadresse. Saafremt Bopælen er den samme nu som 25. Oktober 1928, udfyldes Rubriken ikke	Hvis Tilflytning til Aarhus er sket siden 25. Oktbr. 1928 anføres her Datoen for Tilflytningen.	Hvor undervises de paa denne Liste opførte Børn mellem 6 og 14 Aar? Gaar de i en offentlig Skole, man dennes Navn anføres. Gaar de i Privatskole, anføres Bestyrerens Navn. Hvis Børn over 7 Aar ikke søger Skole, maa Grunden hertil anføres.	Døvstum (D) Blind (B) d. v. s. total lamret Synsevne, eller som ikke kan vejledes ved Synets Hjælp (B) Aandssvag (A. S. V.) fra Fødselen eller den tidligste Barndom (A) Sindssyg (S)	Værnepligtsforhold (For Personer mellem 18 og 36 Aar) Er vedkommende kasseret eller har en holdt Afskedspas, bemærkes dette her, men Rullebetegnelsen skal alligevel angives. Rullebetegnelse: Udskrivningskreds	Lægd	Bogstav	Nummer	Anmærkninger Herunder anføres for de *midlertidigt fraværende* (de i Rubr. 2 med Frv. mærkede) deres midlertidige Opholdssted (nøjagtig Adresse). Endvidere andre Bemærkninger.
		1	2	3	4	5	6	7	8	9	10	11	12	13	14	15	16	17	18				19
1 Sal	Anton Christensen	M.	2/7	70	Them	Dansk	G.	Husfader	Murmester			750 kr											
	Karstine Christensen	K.	17/7	83	Dybe	"	"	Hustruen															
	Johannes Christensen	M.	8/3	1914	Aarhus			Barn									Fru Hansen Gjerrgade						
	Anne Elisa Christensen	K.	3/12	22	"			Barn															
Stue	Christian Asbjørgard Andersen	M	25/7	87	Rosted	Dansk	G.	Husfader	Overretsretsmedhj.		Postrøsenek	750	samme					4.	234	F.			
	Viggo Asbjørgard Andersen	K	4/9	1893	Rosenskrans	"	G.	Hustruen															
	Børge Asbjørgard Andersen	M	14/10	1915	Aarhus	"		Barn									N. J. Fjordsgade						
	Gudrun Asbjørgard Andersen	K	23/3	1918	"	"		"									"						
	Rose Asbjørgard Andersen	K	22/2	1920	"	"		"									"						
	Vagn Asbjørgard Andersen	M.	26/10	1926	"	"		"									"						
	Rudolf Ingemann Olesen	M.	27/5	1915	Ålande	"					Bankekontorist	17	Aarhus Privatbank		Ålande								
1 Sal	Jørgen Sølvkøj	M.	20/6	1885	V. Nebel	dansk	U.	Husfader			Forretningsmand	112	Fælleforeningen	1100 kr.									
2 Sal	Anna Jensen	K.	3/11	1865	Aalborg	"	E.	Hustruen						1000 kr.									
	Vilhelmine Jensen	K.	14/2	1888	København	"	U.	Slægtning			Kontorassistent		Belysningsvæsen										
2 den Sal	Ewald Ellr. Hansen	M.	2/11	1907	Middelfart	"	U.	Logerende			"		Adriaan Olufsbrik A/S		Poulsgade 7 1te	✓							
	Knud Palmerston Christoffersen	M	21/12	1900	København	"	G	Husfader			Maskinfabrikant		Kiggs Tøjgarn, Clausens	750				4	230	A	1097		
	Kirsten Margrethe Christoffersen	K	20/9	1903	Holstebro	"	"	Hustruen															
3 Sal.	Hans Leopold Berner (Leo)	M	23/9	1889	Sæby	"	G.	Husfader			Afdelingsleder		Magasin du Nord A/S	1050									
	Anna Kirstine Berner	K	19/4	1895	Skaberg	"	"	Husmoder															
	Hans Berner	M	28/9	1922	Aarhus	"											N. J. Fjordsgade						
	Poul Ole Berner	M.	22/4	1924	Aabyhøj	"																	
3 Sal	Anton Emil Peter Høeg	M.	9/2	1881	Hald	"	G	Husfader			Repræsentant		A. Jørcher Høeg, Vejlevej 7	725									
	Marianne Høeg	K.	28/4	1887	Lønderup	"	G	Hustruen															
	Gerda Marie Høeg	K.	4/5	1906	Hordum	"	U.	Datter															
4 Sal	Freimald Fridor Jakobsen	M	2/10	1896	Odense	Dansk	G	Husfader			Billedskærer		F. B. Jakobsen Mejeg. 39	900									
	Gudrun Hannemine Jakobsen	K	17/5	1897	Aarhus	"	G.	Hustruen															
	Torv-André Jakobsen	M	7/6	1925	Aarhus	"																	
	Sigurd Steenbak	M.	7/10	1880	Vejmuseet Torv Fole-dmk	"	U.	Logerende			Kontorassistent		Andersladet Christiansen		Nørgade 70	✓							

16
17

TILLÆGSLISTE for de Personer, der er midlertidigt nærværende.

Etage	Personernes fulde Navn Ved Børn, endnu *uden Navn*, sættes „Dreng“ eller „Pige“. (iøvrigt som Hovedlistens Rubrik 2).	Kønnet Mandkøn (M) Kvindekøn (K)	Fødselsdag	Fødselsaar	Fødested Der angives: *Kobenhavn, Frederiksberg, Kobstadens* eller *Sognets* og *Amtets Navn* For Personer født paa Færoerne eller i Grønland skrives henholdsvis Færoerne og Grønland; for Personer født i Udlandet skrives vedkommende Lands Navn, f. Eks. Island, Sverige, Tyskland osv.	Statsborgerforhold Personer, der har *dansk Indfødsret*, skriver: „dansk“; andre anfører her Navnet paa det Land, hvori de har Statsborgerret (Island, Sverige, Tyskland, Forenede Stater o. s. v.)	Ægteskabelig Stilling Ugift (U) Gift (G) Enkemand eller Enke (E) Separeret (S) Fraskilt (F)	Stilling i Husstanden paa den faste Bopæl Der angives: Husfader, Husmoder, Barn, Slægtning o. l. Medhjælper, Pensionær, Logerende o. l.	Erhverv eller Livsstilling Det maa af den angivne Livsstilling kunne ses om den paagældende er Principal eller Medhjælper Forbenværende Næringsdrivende o. l. sætter „fhv.“ foran tidligere Livsstilling.	Her anføres, i hvilken Kommunens Folkeregister den midl. nærværende er optaget samt Personens Adresse Er vedk. ikke optaget i et Register, anføres Grunden hertil (eventuelt, at vedk. er bosat i Udlandet, hvis Navn da anføres her.)	Anmærkninger
1	2	3	4	5	6	7	8	9	10	11	12

Tillægsskema I.

Herpaa opføres alle **inden- og udenlandske Selskaber, Foreninger, Stiftelser og Institutioner,** der har Lokale i Ejendommen. Endvidere opføres her de **Personer** (herunder ogsaa i *Udlandet* hjemmehørende,) der er Ejere eller Medejere af Ejendommen, eller som i denne har Butik, Kontor, Værksted eller andet Forretningslokale, alt *forsaavidt* vedkommende Personer *ikke* bor i Aarhus Kommune.

Forhus, Sidehus o. s. v. Etage	Navn For Personer angives tillige Stand og Stilling. For Selskaber o. l. angives tillige Arten (Aktieselskab eller andet Selskab med begrænset Ansvar, Kommanditselskab, Andelsselskab, Forbrugsforening, Forsikringsforening, Kreditforening, Hypotekforening, Sparekasse o. l.)	Telefon Nr.	Erhvervsvirksomheden Handels-, Fabriks-, Haandværks-, Bank-, Forsikringsvirksomhed osv. Læge, Sagfører, Entreprenør, Ileværter eller Virksomhed med Befordring af Personer og Gods, Ejer eller Medejer af Ejendommen.	Bopæl eller Hjemsted For Indlandets Vedkommende opgives **vedkommende Kommune** og den nærmere Adresse i Kommunen. For Udlandets Vedkommende opgives **vedkommende Land.**	Her angives Navn og Bopæl paa udenbys og udenlandske Selskabers eller Personers herværende Repræsentant.

Tillægsskema II.

Herpaa opføres alle **indenbys boende Personer,** som driver Forretning, Agentur, Haandværk, o. l. i Ejendommen.

Forhus Sidehus osv Etage	Firma Navn	Indehaverens Navn	Forretnings Branche	Telefon Nr.	Privat Bopæl
Forhus	Meyriel Kalebso	Ole Pahrgaard Andersen	Meyrielsalg	6278	samme Sted
	Anders Ørsteen	Anders Ørsteen	Gytjekandel	1206	samme Sted

At samtlige Personer og Selskaber m. v., som har lejet Lejlighed eller Lokaler, bor eller driver Forretning i forannævnte Ejendom er optaget paa denne Liste, bevidnes.

Aarhus, den 25 Oktober 1929.

Ejerens Navn: Chr Jensen Rosmus

Ejerens Bopæl: Herning 10
Telefon 1091

Chr Jensen Rosmus
Ejerens eller Viceværtens **Underskrift.**

RARIUS GRAFTEN, AARHUS

Kommunal Folketælling Oktober 1929.

Gade: Ingerslevs Boulevard

Husnummer: 19

(Chr. Werningade 1)

a

Folketællings-Skema Nr. 5443

for Befolkningen i ovennævnte Ejendom i

Aarhus Købstad

Regler

1) Dette Skema udfyldes eller besørges udfyldt af Ejeren, Viceværten eller andre Vedkommende, eller udfyldes ved Cirkulation blandt Ejendommens Beboere. — Paa Skemaet opføres de Familier og Personer, der findes i Huset, idet **Ordenen** er: Kælder, Stue o. s. v.

2) Hver Familie opføres for sig paa Skemaet, og saaledes at der lades en Linies Mellemrum aaben mellem hver Familie. **En Familie omfatter ogsaa Logerende, derimod ikke indlogerede Familier,** foran og efter hvilke en Linie lades aaben. Selvstændige Husstande paa 1 Person betragtes som „Familie".

3) a) **Personer, der har fast Bopæl i Kommunen,** skal opføres paa Skemaets **Hovedliste** paa det Sted (Hus, Skib o. s. v.), hvor Bopælen er.

b) **Personer, der er midlertidigt fraværende** fra den faste Bopæl i Kommunen, opføres paa **Hovedlisten**, men der sættes i Rubrik 2 et **Frv.,** og i Rubrik 19 angives det Sted, hvor han midlertidigt opholder sig, eventuelt om han er paa Rejse.

c) **Personer, der som midlertidigt nærværende** opholdt sig i Husstanden, d. v. s. Personer, der ved Tællingen er fraværende fra deres faste Bopæl (den Kommune, i hvis Folkeregister de staar), samt Udlændinge paa Rejse, opføres paa **Tillægslisten paa Skemaets Bagside.**

4) I Henhold til Lov om Folkeregistre af 14. Marts 1924 **er enhver Person pligtig** til for sig og Medlemmerne af sin Husstand at meddele Oplysninger om: Fulde Navn, Køn, Stilling eller Erhverv, Bopæl, Fødselsaar, Fødselsdag og Fødested, Statsborgerforhold, ægteskabelig Stilling, Stilling i Husstanden m. v. (jfr. Lovens § 1). **Overtrædelser af Lovens Bestemmelser medfører Bødestraf** (Lovens § 12 jfr. § 8).

De i Loven begærede Oplysninger gives ved Udfyldelse af Skemaet i Overensstemmelse med Rubrikkernes Overskrifter.

5) Inden- og udenlandske **Selskaber, Foreninger, Stiftelser, Institutioner** samt de **Personer** (ogsaa i Udlandet hjemmehørende), der helt eller delvis er Ejere eller Medejere af Ejendommen, eller som i denne har Forretningslokale, forsaavidt vedkommende Personer **ikke bor** i Aarhus Kommune, opføres paa **Tillægsskema I paa Skemaets Bagside.** Paa **Tillægsskema II** opføres alle indenbysboende Personer, der driver Forretning, Haandværk o. l. i Ejendommen.

6) **Flere Skemaer** vil kunne faas udleverede paa **Skattekontoret, Mejlgade 4, 1. Sal,** saafremt der paa det tilsendte Skema ikke er tilstrækkelig Plads til alle Ejendommens Beboere.

Anmærkning. For Anstalter til offentlig Brug (Hospitaler, Forsørgelsesanstalter, Fængsler, Kaserner o. s. v.) samt Hoteller o. l. udfyldes Skemaerne af Bestyrerne efter samme Regler som for private Ejendomme. Bestyrerens eller Opsynspersonalets særlige Husholdninger skal opføres for sig.

Optælling.	
Mænd:	*Kvinder:*
22	27

Husværten bedes drage Omsorg for, at nærværende Liste udfyldes af Ejendommens Beboere saaledes, at den kan være Værten i Hænde senest den 23. Oktober, hvorefter den afhentes.

Midlertidigt nærværende, **der har fast Bopæl andetsteds,** opføres paa Skemaets Bagside.

HOVEDLISTE 19

1) Forhus (Kælder, Stue osv.; for de andre Bygninger, Sidehus osv., følges den samme Orden) 2) Sidehus 3) Mellembygning 4) Bagbygning	Samtlige Personers fulde Navn. Ved Børn, endnu *uden Navn*, sættes „Dreng" eller „Pige". *Midlertidigt nærværende* Personer opføres ikke her, men paa Skemaets Bagside; derimod opføres *midlertidigt fraværende*. Efter disses Navne føjes „Frv.". Hver Familie opføres for sig med en Linies Mellemrum mellem de enkelte Familier. Samtlige Fornavne i rigtig Rækkefølge. Det almindeligt benyttede understreges.	Kønnet (Mandkøn (M) Kvindekøn (K))	Fødselsdag	Fødselsaar	Fødested. Der angives: *København, Frederiksberg, Kobstadens* eller *Sognets* og *Amtets Navn*. For Personer født paa Færoerne eller i Gronland skrives henholdsvis Færoerne og Gronland; for Personer født i Udlandet skrives vedkommende Lands Navn, f. Eks. Island, Sverige, Tyskland osv.	Statsborgerforhold. Personer, der har *dansk Indfødsret*, skriver: „dansk"; andre anfører her Navnet paa det Land, hvori de har Statsborgerret (Island, Sverige, Tyskland, Forenede Stater o. s. v.)	Egteskabelig Stilling (Ugift (U) Gift (G) Enkemand eller Enke (E) Separeret (S) Fraskilt (F))	Stilling i Familien. Husfader, Husmoder, Barn, Slægtning o. l. Husassistent, Tjenestekarl og Logerende. Hvor en Familie er indlogeret hos en anden Familie, angives dette samskilt ved Bebomandsindlogeret: Familie. For den indlogerede Families Vedkommende anføres dog dennes paa sædvanlige Maade: Husfader, Husmoder osv.	Erhverv eller Livs... Hvis nogen har flere Erhverv, disse, Hovederhvervet f... Har *Husmoderen* eller *Barnet* Erhverv, anføres det... Man angiver udtrykkelig det... arbejder i, og Ens Stilling... Lever man hovedsagelig af... privat Understøttelse, Alder... Invaliderente, Fattighjælp... dette, men tillige Erhv... Forhenværende Næringsdri... sætter „fhv." foran tidligere...
Sl. h. v.	Anna Johanne Kirstine Jørgensen	K.	7/5	1878	Ringkøbing	dansk	E.	Husmoder	Dekorative...
	Esther Louise	—	9/2	1904	Aarhus	—	U.	Datter	Korrespond...
	Knud Johannes	—	22/3	1912	—	—	—	Søn	Kontorlærl...
	Solveig Elisabeth	—	7/9	1915	—	—	—	Datter	
	Tommy Anne-Lise	—	29/2	1917	—	—	—	—	
Sl. h. v.	Harald Julius Walsted	M	26/5	1879	Dover	—	G.	Husfader	Handelsmand
	Anna Christine	—	18/12	1881	Hanebekkeminde	—	G.	Husmoder	
	Niels	—	23/1	1916	København	—	U.	Søn	
	Svend Aage Laurisen Foged	M	4/7	1907	Laasby	—			Chauffør
I Sal. tv.	Carla Simonsen	K.	10/1	1892	Søgstør	—	G.	Husmoder	
I Sal. tv.	Jørgen Simonsen	M.	8/2	1866	Ringe	—	G.	Husfader	Pyrotechnik...
I Sal th.	Christen Christiansen	M	29/9	1895	Kølby	—	G.	Husfader	Slagtermester
	Søine Knud "	K.	1/6	1897	Lundby	—	G.	Husmoder	
	Anna Sofie Knud "	K.	4/8	1920	—	—		Datter	
	Jens Egmund " "	M	24/4	1921	Randers	—		Søn	
	Solveig " "	K.	14/4	1922	Aarhus	—		Datter.	
	Paula Andersen	K.	3/4	1907	Skanø.	—		Husassistent	
II Sal th.	Hans Peter Højegaard	M	16/3	1886	Aarhus	—	G.	Husfader	Skibskaptajn
	Anna Catherine "	K	11/12	"	"	—	G.	Husmoder	
	Carl Aage "	M	21/9	1908	"	—	U.	Søn	Lærling
	Else Margrethe "	K	20/2	1911	"	—	"	Datter	
	Annalise "	K	19/9	1916	"	—	"	"	
	Henning "	M	21/9	1923	Kølby Sogn, Aarhus Amt	—	"	Søn	
II – tv.	Carl Christian Jensen	M.	15/5	1893	Frederikshavn	— " —	G.	Husfader	Repræsentant
	Anna Jensen	K.	22/10	1894	Hvidbjerg	— " —	G.	Husmoder	
	Inger Jensen	K.	19/1	1917	Frederikshavn	— " —	U.	Datter	
	Karen Johanne Jensen	K.	15/2	1918	Aarhus	— " —	"	"	
	Birthe Jensen	K.	24/3	1924	Aarhus	— " —	"	"	
	Edith Kirstine Christensen Rønde	K.	17/8	1906	Kalundborg	— " —	"	Husassistent	
3. Sal l. tv.	Martin Peter Jørgensen	M.	23/12	1873	København	—	G.	Husfader	Soldatenbr...
	Margrethe Louise —	K.	21/10	1875	Odense	—	G.	Husmoder	
	Ella Marie —	"	29/1	1906	Aarhus	—	U.	Datter.	Kontorist
	Gerda Margrethe —	"	5/6	1918	"	—	"	"	
III Sal th.	Einar Peter Petersen	M	23/10	1891	Aarhus	"	G.	Husfader	Skibsmæl. Arbejder
	Paula Anne " "	K	15/7	1895	København	"	G.	Husmoder	
	Paul Einar " "	M	23/7	1919	Aarhus	"	U.	Søn	
	Kay " "	"	8/7	1923	"	"	"	"	
	Otto Valdemar "	"	28/7	1924	"	"	"	"	

Her angives Arbejdsgiverens Navn for alle, der ikke driver selvstændigt Erhverv. Har Husmoderen særligt Erhverv, angives ogsaa Arbejdsgiveren for hende.	Helaarlig Husleje af Beboelseslejligheden	Hvis Flytning er sket i det sidste Aar, anføres her Bopæl 25. Oktober 1928. Ved Flytning udenbys fra angives Kobstadens Navn eller Landkommunens Navn og Postadresse. Saafremt Bopælen er den samme nu som 25. Oktober 1928, udfyldes Rubriken ikke	Hvis Tilflytning til Aarhus er sket siden 25. Oktbr. 1928 anføres her Datoen for Tilflytningen.	Hvor undervises de paa denne Liste opførte Børn mellem 6 og 14 Aar? Gaar de i en offentlig Skole, maa dennes Navn anføres. Gaar de i Privatskole, anføres Bestyrerens Navn. Hvis Børn over 7 Aar ikke søger Skole, maa Grunden hertil anføres.	Dødstum (D) Blind (B v. s. totalt berøvet Synet, eller man ikke kan vejlede sig paa hvemsomhelst Sted ved Synets Hjælp (S)) Aandssvag (A v. s. fra Fødselen eller den tidligste Barndom (A)) Sindssyg (S)	Værnepligtsforhold (For Personer mellem 18 og 30 Aar) Er vedkommende kasseret eller har er-holdt Afskedspas, bemærkes dette her, men Rullebetegnelsen skal alligevel angives. Rullebetegnelse: Udskrivningskreds	Lægd	Bogstav	Nummer	Anmærkninger. Herunder anføres for de *midlertidigt fraværende* (de i Rubr. 2 med Frv. mærkede) deres midlertidige Opholdssted (nøjagtig Adresse). Endvidere andre Bemærkninger.
	750.-	Holtevej 17	✓							
G. Rob. Tønnesen		—	✓							
— " —		—		Fjordvej Skole						
		—		Fjordvej Skole						
		—		—						
	1800	Balle pr. Silkeborg	15/10-29.							
		—	—	Sugestier Skole						
		— Gastum	19/10-29.							
Harald J. Walsted		Dalgas. Avenue 19.								
		— " —	✓							
Brdr. Hafnemann.	12,50.	Montanagade 48	✓				4	230	Z	970
				Sigurdsskole						
		— " —	✓							
Tjenestemand i Folketinget	1300	Hs. Drøgegade 15 I	✓				4	230	B	110
		— " —								
Rekrutskoleforretning		— " —	✓				4	230	Z	231
		— " —								
		— " —		Marselisborg Skole						
		— " —								
Alfred Fischer & Søn's Eftf. Aalborg	1250-	Sct. Knuds Vikarplads 8.	✓	Fru Hoche Skole			4.	230.	F.	619
		Marselisborg 16	✓							
	1300	Dronningegade 20 II	✓							
Soldatenhuset		— " —	✓	Fr. Hoche Skole						
	1250	Gammelgade 42	✓							
				Milkusen						

TILLÆGSLISTE for de Personer, der er midlertidigt nærværende.

Etage	Personernes fulde Navn Ved Børn, endnu *uden Navn*, sættes „Dreng" eller „Pige". (Iøvrigt som Hovedlistens Rubrik 2).	Kønnet Mandkøn (M) Kvindekøn (K)	Fødselsdag	Fødselsaar	Fødested Der angives: *København, Frederiksberg, Købstadens* eller *Sognets* og *Amtets Navn* For Personer født paa Færøerne eller i Grønland skrives henholdsvis Færøerne og Grønland; for Personer født i Udlandet skrives vedkommende Lands Navn, f. Eks. Island, Sverige, Tyskland osv.	Statsborgerforhold Personer, der har *dansk Indfødsret*, skriver: „dansk"; andre anfører her Navnet paa det Land, hvori de har Statsborgerret (Island, Sverige, Tyskland, Forenede Stater o. s. v.)	Ekteskabelig Stilling Ugift (U) Gift (G) Enkemand eller Enke (E) Separeret (S) Fraskilt (F)	Stilling i Husstanden paa den faste Bopæl Der angives: Husfader, Husmoder, Barn, Slægtning o. l. Medhjælper, Pensionær, Logerende o. l.	Erhverv eller Livsstilling Det maa af den angivne Livsstilling kunne ses om den paagældende er Principal eller Medhjælper Forhenværende Næringsdriveende o. l. sætter „fhv." foran tidligere Livsstilling.	Her anføres, i hvilken Kommunens Folkeregister den midl. nærværende er optaget samt Personens Adresse Er vedk. ikke optaget i et Register, anføres Grunden hertil (eventuelt, at vedk. er bosat i Udlandet, hvis Navn da anføres her.)	Anmærkninger
1	2	3	4	5	6	7	8	9	10	11	12

Tillægsskema I.

Herpaa opføres alle **inden-** og **udenlandske Selskaber, Foreninger, Stiftelser og Institutioner,** der har Lokale i Ejendommen. Endvidere opføres her de **Personer** (herunder ogsaa i *Udlandet* hjemmehørende,) der er Ejere eller Medejere af Ejendommen, eller som i denne har Butik, Kontor, Værksted eller andet Forretningslokale, alt *forsaavidt* vedkommende Personer *ikke* bor i Aarhus Kommune.

Forhus, Sidehus o. s. v. Etage	Navn For Personer angives tillige Stand og Stilling. For Selskaber o. l. angives tillige Arten (Aktieselskab eller andet Selskab med begrænset Ansvar, Kommanditselskab, Andelsselskab, Forbrugsforening, Forsikringsforening, Kreditforening, Hypotekforening, Sparekasse o. l.)	Telefon Nr.	Erhvervsvirksomheden Handels-, Fabriks-, Haandværks-, Bank-, Forsikringsvirksomhed osv. Læge, Sagfører, Entreprenør, Beværter eller Virksomhed med Befordring af Personer og Gods, Ejer eller Medejer af Ejendommen.	Bopæl eller Hjemsted For Indlandets Vedkommende opgives **vedkommende Kommune** og den nærmere Adresse i Kommunen. For Udlandets Vedkommende opgives **vedkommende Land.**	Her angives Navn og Bopæl paa udenbys og udenlandske Selskabers eller Personers herværende Repræsentant.

Tillægsskema II.

Herpaa opføres alle **indenbys boende Personer,** som driver Forretning, Agentur, Haandværk, o. l. i Ejendommen.

Forhus Sidehus osv Etage	Firma Navn	Indehaverens Navn	Forretnings Branche	Telefon Nr.	Privat Bopæl
	Christiansen	Christiansen	Slagterforretning	4618	samme Sted
	Valdstein	Valdstein	Trikotagefirma		samme Sted

At samtlige Personer og Selskaber m. v., som har lejet Lejlighed eller Lokaler, bor eller driver Forretning i forannævnte Ejendom er optaget paa denne Liste, bevidnes.

Aarhus, den 25 Oktober 1929.

Ejerens Navn: C. Jensen Rasmussen

Ejerens Bopæl: Horsens 10 Tlf 1091

C. Jensen Rasmussen

Ejerens eller Viceværtens **Underskrift.**

MARIUS GRØNTEN, AARHUS

Kommunal Folketælling Oktober 1929.

Gade: Ingersl. Boulevard

Husnummer: 19.

B

Folketællings-Skema Nr. 5445

for Befolkningen i ovennævnte Ejendom i

Aarhus Købstad

Regler

1) Dette Skema udfyldes eller besørges udfyldt af Ejeren, Viceværten eller andre Vedkommende, eller udfyldes ved Cirkulation blandt Ejendommens Beboere. — Paa Skemaet opføres de Familier og Personer, der findes i Huset, idet **Ordenen** er: Kælder, Stue o. s. v.

2) Hver Familie opføres for sig paa Skemaet, og saaledes at der lades en Linies Mellemrum aaben mellem hver Familie. **En Familie omfatter ogsaa Logerende, derimod ikke indlogerede Familier,** foran og efter hvilke en Linie lades aaben. Selvstændige Husstande paa 1 Person betragtes som „Familie".

3) a) **Personer, der har fast Bopæl i Kommunen,** skal opføres paa Skemaets **Hovedliste** paa det Sted (Hus, Skib o. s. v.), hvor Bopælen er.

b) **Personer, der er midlertidigt fraværende** fra den faste Bopæl i Kommunen, opføres paa **Hovedlisten**, men der sættes i Rubrik 2 et **Frv.,** og i Rubrik 19 angives det Sted, hvor han midlertidigt opholder sig, eventuelt om han er paa Rejse.

c) **Personer, der som midlertidigt nærværende** opholdt sig i Husstanden, d. v. s. Personer, der ved Tællingen er fraværende fra deres faste Bopæl (den Kommune, i hvis Folkeregister de staar), samt Udlændinge paa Rejse, opføres paa **Tillægslisten paa Skemaets Bagside.**

4) I Henhold til Lov om Folkeregistre af 14. Marts 1924 **er enhver Person pligtig** til for sig og Medlemmerne af sin Husstand at meddele Oplysninger om: Fulde Navn, Køn, Stilling eller Erhverv, Bopæl, Fødselsaar, Fødselsdag og Fødested, Statsborgerforhold, ægteskabelig Stilling, Stilling i Husstanden m. v. (jfr. Lovens § 1). **Overtrædelser af Lovens Bestemmelser medfører Bødestraf** (Lovens § 12 jfr. § 8).

De i Loven begærede Oplysninger gives ved Udfyldelse af Skemaet i Overensstemmelse med Rubrikkernes Overskrifter.

5) Inden- og udenlandske **Selskaber, Foreninger, Stiftelser, Institutioner** samt de **Personer** (ogsaa i Udlandet hjemmehørende), der helt eller delvis er Ejere eller Medejere af Ejendommen, eller som i denne har Forretningslokale, forsaavidt vedkommende Personer **ikke bor** i Aarhus Kommune, opføres paa **Tillægsskema I paa Skemaets Bagside.** Paa **Tillægsskema II** opføres alle indenbysboende Personer, der driver Forretning, Haandværk o. l. i Ejendommen.

6) **Flere Skemaer** vil kunne faas udleverede paa **Skattekontoret, Mejlgade 4, 1. Sal,** saafremt der paa det tilsendte Skema ikke er tilstrækkelig Plads til alle Ejendommens Beboere.

Anmærkning. For Anstalter til offentlig Brug (Hospitaler, Forsørgelsesanstalter, Fængsler, Kaserner o. s. v.) samt Hoteller o. l. udfyldes Skemaerne af Bestyrerne efter samme Regler som for private Ejendomme. Bestyrerens eller Opsynspersonalets særlige Husholdninger skal opføres for sig.

Optælling.	
Mænd:	*Kvinder:*

Husværten bedes drage Omsorg for, at nærværende Liste udfyldes af Ejendommens Beboere saaledes, at den kan være Værten i Hænde senest den 23. Oktober, hvorefter den afhentes.

Midlertidigt nærværende, **der har fast Bopæl andetsteds,** opføres paa Skemaets Bagside.

HOVEDLISTE 19

1) Forhus (Kælder, Stue osv.; for de andre Bygninger, Sidehus osv., følges den samme Orden) 2) Sidehus 3) Mellembygning 4) Bagbygning	Samtlige Personers fulde Navn. Ved Børn, endnu *uden Navn*, sættes „Dreng" eller „Pige". *Midlertidigt nærværende* Personer opføres ikke her, men paa Skemaets Bagside; derimod opføres *midlertidigt fraværende*. Efter disses Navne føjes „Frv.". Hver Familie opføres for sig med en Linies Mellemrum mellem de enkelte Familier. Samtlige Fornavne i rigtig Rækkefølge. Det almindeligt benyttede understreges.	Kønnet (Mandkøn (M) Kvindekøn (K))	Fødselsdag	Fødselsaar	Fødested (Der angives: *København, Frederiksberg, Købstadens* eller *Sognets* og *Amtets Navn*. For Personer født paa Færoerne eller i Gronland skrives henholdsvis Færøerne og Gronland; for Personer født i Udlandet skrives vedkommende Lands Navn, f. Eks. Island, Sverige, Tyskland osv.)	Statsborgerforhold (Personer, der har *dansk Indfødsret*, skriver: „dansk"; andre anfører her Navnet paa det Land, hvori de har Statsborgerret (Island, Sverige, Tyskland, Forenede Stater o. s. v.)	Ægteskabelig Stilling (Ugift (U) Gift (G) Enkemand eller Enke (E) Separeret (S) Fraskilt (F))	Stilling i Familien (Husfader, Husmoder, Barn, Slægtning o. l. Husassistent, Tjenestekarl og Logerende. Hvor en Familie er indlogeret hos en anden Familie, angives dette særskilt ved Betegnelsen «indlagte Familie». For den indlogerende Families Vedkommende anføres dog dennes paa sædvanlig Maade: Husfader, Husmoder osv.	Erhverv eller Livsstilling (Hvis nogen har flere Erhverv, disse, Hovederhvervet f. Har *Husmoderen* eller *Barnet* Erhverv, anføres dette. Man angiver udtrykkelig om arbejder i, og Ens Stilling Lever man hovedsagelig af privat Understøttelse, Alder, Invaliderente, Fattighjælp o. dette, men tillige Erhverv Forbenværende Næringsdrivende sætter „fhv." foran tidligere Er.	Her angives Arbejdsgiverens Navn for alle, der ikke driver selvstændigt Erhverv. Har Husmoderen særligt Erhverv, angives ogsaa Arbejdsgiveren for hende.	Helaarlig Husleje af Beboelseslejligheden	Hvis Flytning er sket i det sidste Aar, anføres her Bopæl 25. Oktober 1928. Ved Flytning udenbys fra angives Kobstadens Navn eller Landkommunens Navn og Postadresse. Saafremt Bopælen er den samme nu som 25. Oktober 1928, udfyldes Rubriken ikke	Hvis Tilflytning til Aarhus er sket siden 25. Oktbr. 1928 anføres her Datoen for Tilflytningen.	Hvor undervises de paa denne Liste opførte Børn mellem 6 og 14 Aar? Gaar de i en offentlig Skole, maa dennes Navn anføres. Gaar de i Privatskole, anføres Bestyrerens Navn. Hvis Børn over 7 Aar ikke søger Skole, maa Grunden hertil anføres.	Døvstum (D) Blind (d. v. s. totalt berøvet Synet, eller som ikke kan vejledes og paa hvemsomhelst Sted ved Synets Hjælp (B)) Aandssvag (A. v. s. fra Fødselen eller den tidligste Barndom (A)) Sindssyg (S)	Værnepligtsforhold (For Personer mellem 18 og 36 Aar) Er vedkommende kasseret eller har erholdt Afskedspas, bemærkes dette her, men Rullebetegnelsen skal alligevel angives. Rullebetegnelse: Udskrivningskreds	Lægd	Bogstav	Nummer	Anmærkninger Herunder anføres for de *midlertidigt fraværende* (de i Rubr. 2 med Frv. mærkede) deres midlertidige Opholdssted (nøjagtig Adresse). Endvidere andre Bemærkninger.
		1	2	3	4	5	6	7	8	9	10	12	13	14	15	16	17	18					19
4de Sal	Hugo Lund	M.	9.10	1883	Hammel	dansk	G.	Husfader	Repræsentant		1165	Ingersles-Boul. 14 I	✓										
	Marcele Elise Martha Lund	K.	1.9.	1888	Elsinborg	dansk.	G.	Husmoder								Fjerdegade							
	Niels-Chr. Lund	M.	27 II	1917	Aarhus	dansk		Barn								Kanestiftg. Skole							
	Ebba Marcele Lund	K.		1919	Aarhus	dansk		Barn								do.							
	Annalise Inger Lund	K.		1922	Aarhus	dansk		Barn															
	Erik Sten Larsen	M.	18.7.	1905	Vibenhavn	dansk		Logerende	Bankkassist.					Ostergade 23.	✓								
														Skanegjen 37 I	✓								
4de Sal	Helge Aage Jensen	M.	4.5	1896	København	dansk		Husfader	Repræsentant		Vejle Erikatgefe					aarhus Private Real							
	Anna Johanne Jensen	K.	24.9	1895	Halbæk	"		Husmoder															
	Erik Falkenberg Jensen	M.	19.9	1919	København	"		Barn															
	Agda Falkenberg Jensen	K.	8.10	1923	Aarhus	"		Barn															
	Svend Aage Jensen	M.	26.10	1905	København	"		Farbrader	Farvetrungsfa														

$\frac{6}{5}$ uafsat

TILLÆGSLISTE for de Personer, der er midlertidigt nærværende.

Etage	Personernes fulde Navn Ved Børn, endnu *uden Navn*, sættes „Dreng" eller „Pige". (Iøvrigt som Hovedlistens Rubrik 2).	Kønnet Mandkøn (M) Kvindekøn (K)	Fødselsdag	Fødselsaar	Fødested Der angives: *København, Frederiksberg, Købstadens* eller *Sognets* og *Amtets Navn* For Personer født paa Færøerne eller i Grønland skrives henholdsvis Færøerne og Grønland; for Personer født i Udlandet skrives vedkommende Lands Navn, f. Eks. Island, Sverige, Tyskland osv.	Statsborgerforhold Personer, der har *dansk Indfødsret*, skriver: „dansk"; andre anfører her Navnet paa det Land, hvori de har Statsborgerret (Island, Sverige, Tyskland, Forenede Stater o. s. v.)	Ægteskabelig Stilling Ugift (U) Gift (G) Enkemand eller Enke (E) Separeret (S) Fraskilt (F)	Stilling i Husstanden paa den faste Bopæl Der angives: Husfader, Husmoder, Barn, Slægtning o. l. Medhjælper, Pensionær, Logerende o. l.	Erhverv eller Livsstilling Det maa af den angivne Livsstilling kunne ses om den paagældende er Principal eller Medhjælper Forhenværende Næringsdrivende o. l. sætter „fhv." foran tidligere Livsstilling.	Her anføres, i hvilken Kommunens Folkeregister den midl. nærværende er optaget samt Personens Adresse Er vedk. ikke optaget i et Register, anføres Grunden hertil (eventuelt, at vedk. er bosat i Udlandet, hvis Navn da anføres her.)	Anmærkninger
1	2	3	4	5	6	7	8	9	10	11	12

Tillægsskema I.

Herpaa opføres alle **inden-** og **udenlandske Selskaber, Foreninger, Stiftelser og Institutioner,** der har Lokale i Ejendommen. Endvidere opføres her de **Personer** (herunder ogsaa i *Udlandet* hjemmehørende,) der er Ejere eller Medejere af Ejendommen, eller som i denne har Butik, Kontor, Værksted eller andet Forretningslokale, alt *forsaavidt* vedkommende Personer *ikke* bor i Aarhus Kommune.

Forhus, Sidehus o. s. v. Etage	Navn For Personer angives tillige Stand og Stilling. For Selskaber o. l. angives tillige Arten (Aktieselskab eller andet Selskab med begrænset Ansvar, Kommanditselskab, Andelsselskab, Forbrugsforening, Forsikringsforening, Kreditforening, Hypotekforening, Sparekasse o. l.)	Telefon Nr.	Erhvervsvirksomheden Handels-, Fabriks-, Haandværks-, Bank-, Forsikringsvirksomhed osv. Læge, Sagfører, Entreprenør, Beværter eller Virksomhed med Befordring af Personer og Gods, Ejer eller Medejer af Ejendommen.	Bopæl eller Hjemsted For Indlandets Vedkommende opgives **vedkommende Kommune** og den nærmere Adresse i Kommunen. For Udlandets Vedkommende opgives **vedkommende Land.**	Her angives Navn og Bopæl paa udenbys og udenlandske Selskabers eller Personers herværende Repræsentant.

Tillægsskema II.

Herpaa opføres alle **indenbys boende Personer,** som driver Forretning, Agentur, Haandværk, o. l. i Ejendommen.

Forhus Sidehus osv Etage	Firma Navn	Indehaverens Navn	Forretnings Branche	Telefon Nr.	Privat Bopæl

At samtlige Personer og Selskaber m. v., som har lejet Lejlighed eller Lokaler, bor eller driver Forretning i forannævnte Ejendom er optaget paa denne Liste, bevidnes.

Aarhus, den 25 Februar 1929.

Ejerens Navn: C. Jensen Rasmussen

Ejerens Bopæl: Horsensvej 60 Tlf. 1091

C. Jensen Rasmussen
Ejerens eller Viceværtens **Underskrift.**

AARHUS GRAFTEKN. AARHUS

Kommunal Folketælling Oktober 1929.

Gade: Ingerslevs Boulevard

Husnummer: 21

(Chr Winnings gade 2)

Folketællings-Skema Nr. 5446

for Befolkningen i ovennævnte Ejendom i

Aarhus Købstad

Regler

1) Dette Skema udfyldes eller besørges udfyldt af Ejeren, Viceværten eller andre Vedkommende, eller udfyldes ved Cirkulation blandt Ejendommens Beboere. — Paa Skemaet opføres de Familier og Personer, der findes i Huset, idet **Ordenen** er: Kælder, Stue o. s. v.

2) Hver Familie opføres for sig paa Skemaet, og saaledes at der lades en Linies Mellemrum aaben mellem hver Familie. **En Familie omfatter ogsaa Logerende, derimod ikke indlogerede Familier,** foran og efter hvilke en Linie lades aaben. Selvstændige Husstande paa 1 Person betragtes som „Familie".

3) a) **Personer, der har fast Bopæl i Kommunen,** skal opføres paa Skemaets **Hovedliste** paa det Sted (Hus, Skib o. s. v.), hvor Bopælen er.

b) **Personer, der er midlertidigt fraværende** fra den faste Bopæl i Kommunen, opføres paa **Hovedlisten**, men der sættes i Rubrik 2 et **Frv.,** og i Rubrik 19 angives det Sted, hvor han midlertidigt opholder sig, eventuelt om han er paa Rejse.

c) **Personer, der som midlertidigt nærværende** opholdt sig i Husstanden, d. v. s. Personer, der ved Tællingen er fraværende fra deres faste Bopæl (den Kommune, i hvis Folkeregister de staar), samt Udlændinge paa Rejse, opføres paa **Tillægslisten paa Skemaets Bagside.**

4) I Henhold til Lov om Folkeregistre af 14. Marts 1924 **er enhver Person pligtig** til for sig og Medlemmerne af sin Husstand at meddele Oplysninger om: Fulde Navn, Køn, Stilling eller Erhverv, Bopæl, Fødselsaar, Fødselsdag og Fødested, Statsborgerforhold, ægteskabelig Stilling, Stilling i Husstanden m. v. (jfr. Lovens § 1). **Overtrædelser af Lovens Bestemmelser medfører Bødestraf** (Lovens § 12 jfr. § 8).

De i Loven begærede Oplysninger gives ved Udfyldelse af Skemaet i Overensstemmelse med Rubrikkernes Overskrifter.

5) Inden- og udenlandske **Selskaber, Foreninger, Stiftelser, Institutioner** samt de **Personer** (ogsaa i Udlandet hjemmehørende), der helt eller delvis er Ejere eller Medejere af Ejendommen, eller som i denne har Forretningslokale, forsaavidt vedkommende Personer **ikke bor** i Aarhus Kommune, opføres paa **Tillægsskema I paa Skemaets Bagside.** Paa **Tillægsskema II** opføres alle indenbysboende Personer, der driver Forretning, Haandværk o. l. i Ejendommen.

6) **Flere Skemaer** vil kunne faas udleverede paa **Skattekontoret, Mejlgade 4, 1. Sal,** saafremt der paa det tilsendte Skema ikke er tilstrækkelig Plads til alle Ejendommens Beboere.

Anmærkning. For Anstalter til offentlig Brug (Hospitaler, Forsørgelsesanstalter, Fængsler, Kaserner o. s. v.) samt Hoteller o. l. udfyldes Skemaerne af Bestyrerne efter samme Regler som for private Ejendomme. Bestyrerens eller Opsynspersonalets særlige Husholdninger skal opføres for sig.

Optælling.	
Mænd: 15	*Kvinder:* 20

Husværten bedes drage Omsorg for, at nærværende Liste udfyldes af Ejendommens Beboere saaledes, at den kan være Værten i Hænde senest den 23. Oktober, hvorefter den afhentes.

Midlertidigt nærværende, **der har fast Bopæl andetsteds,** opføres paa Skemaets Bagside.

HOVEDLISTE 21

1) Forhus (Kælder, Stue osv.; for de andre Bygninger, Sidehus osv., følges den samme Orden) 2) Sidehus 3) Mellembygning 4) Bagbygning	Samtlige Personers fulde Navn. Ved Børn, endnu *uden Navn*, sættes „Dreng“ eller „Pige“. *Midlertidigt nærværende* Personer opføres ikke her, men paa Skemaets Bagside; derimod opføres *midlertidigt fraværende*. Efter disses Navne føjes „Frv.“. Hver Familie opføres for sig med en Linies Mellemrum mellem de enkelte Familier. Samtlige Fornavne i rigtig Rækkefølge. Det almindeligt benyttede understreges.	Kønnet Mandkøn (M) Kvindekøn (K)	Fødselsdag	Fødselsaar	Fødested Der angives: *København, Frederiksberg, Kobstadens* eller *Sognets* og *Amtets Navn* For Personer født paa Færoerne eller i Grønland skrives henholdsvis Færoerne og Grønland; for Personer født i Udlandet skrives vedkommende Lands Navn, f. Eks. Island, Sverige, Tyskland osv.	Statsborgerforhold Personer, der har *dansk Indfødsret*, skriver: „dansk“; andre anfører her Navnet paa det Land, hvori de har Statsborgerret (Island, Sverige, Tyskland, Forenede Stater o. s. v.)	Ægteskabelig Stilling Ugift (U) Gift (G) Enkemand eller Enke (E) Separeret (S) Fraskilt (F)	Stilling i Familien Husfader, Husmoder, Barn, Slægtning o. l. Husassistent, Tjenestekarl og Logerende. Hvor en Familie er indlogeret hos en anden Familie, angives dette cumskilt ved Betegnelsen indlogerte Familier. For den indlogerende Familien Vedkommende anføres dog driftaden paa udvendige Mands: Husfader, Husmoder osv.	Erhverv eller Livsstilling Hvis nogen har flere Erhverv, disse, Hovederhvervet f. Har *Husmoderen* eller *Børnene* Erhverv, anføres dette. Man angiver udtrykkelig det arbejder i, og Ens Stilling Lever man hovedsagelig af privat Understøttelse, Alder, Invalidérente, Fattighjælp, dette, men tillige Erhverv Forbenævnte Næringsdrivende sætter „fhv.“ foran tidligere Erhverv	Her angives Arbejdsgiverens Navn for alle, der ikke driver selvstændigt Erhverv Har Husmoderen særligt Erhverv, angives ogsaa Arbejdsgiveren for hende.	Helaarlig Husleje af Beboelseslejligheden	Hvis Flytning er sket i det sidste Aar, anføres her Bopæl 25. Oktober 1928. Ved Flytning udenbys fra angives Kobstadens Navn eller Landkommunens Navn og Postadresse. Saafremt Bopælen er den samme nu som 25. Oktober 1928, udfyldes Rubriken ikke	Hvis Tilflytning til Aarhus er sket siden 25. Oktbr. 1928 anføres her Datoen for Tilflytningen.	Hvor undervises de paa denne Liste opførte Børn mellem 6 og 14 Aar? Gaar de i en offentlig Skole, maa dennes Navn anføres. Gaar de i Privatskole, anføres Bestyrerens Navn. Hvis Børn over 7 Aar ikke søger Skole, maa Grunden hertil anføres.	Døvstum (D) Blind (B) d. v. s. beholt kun ved Synet, eller som ikke kan vejledes og paa tremand Stind ved Synets Hjælp (B) Aandssvag (A) d. v. s. fra Fødselen eller den tidligste Barndom (A) Sindssyg (S)	Værnepligtsforhold (For Personer mellem 18 og 30 Aar) Er vedkommende kasseret eller har er-holdt Afskedspas, bemærkes dette her, men Rullebelægnelsen skal alligevel angives. Rullebetegnelse: Udskrivningskreds	Lægd	Bogstav	Nummer	Anmærkninger Herunder anføres for de *midlertidigt fraværende* (de i Rubr. 2 med Frv. mærkede) deres midlertidige Opholdssted (mojagtig Adresse). Endvidere andre Bemærkninger.
1	2	3	4	5	6	7	8	9	10	11	12	13	14	15	16	17	18					19
Butik	Svend Peder Christian Espersen	M	27/11	1870	Vorning Udbyhøj	dansk	g	Husfader	Købmand	4681	—	1500	Skovvangsvej 23		✓							
	Anne Marie Espersen	K	23/11	1874	Hjørlunde	—	g	Husmoder	—													
	Svend Gjellerup	M	15/4	1888	Gjellerup	— "	G	Husfader	Repræsentant		Aarhus Motorkomp. A/S	1250	Italiegade 1 II		✓							
	Kirstine Marie	K	1/11	1886	Vinderbølle	— "	"	Husmoder														
I tr.	Kirsten	"	7/12	1912	Hørning	— "							do.									
	Otto	M	7/5	1914	— " —	— "		Børn														
	Knud	"	24/12	1915	— " —	— "																
	Johannes	"	22/10	1917	— " —	— "																
I th.	Jens Peter Pedersen	M	14/2	1881	Kvolsgy Ryde Malling Aarhus	D.	G.	Husfader	Kommunist	3311	—	1200	Samlading Bopæl i Vejlby Risskov Kommune	4/10 1929	✓	—	—	—	—	—	—	—
	Ellen Marie Marie Dorthea Ingerslev Thomsen	K	14/6	1905	Sekstedt	D.	U.	Husbestyrerinde	Husbestyrerinde		—		Nygade Vejlby Risskov do	4/4 1929								
Hilh.	Niels Carl Holm	M	13/10	1871	Aarhus	Dansk	G.	Husfader	Bogtrykker	2270		1200		17/10 29								
	Agnete Caroline Henriette Holm	K	24/6	1878	Aarhus	— " —	G	Husmoder					Vejlby-Risskov Kommune	— " —	Aarhus private Realskole							
	Niels Jørgen Holm	M	2/4	1916	Vejlby-Risskov	— " —		Børn						— " —	Bygnes Bøiler Skole							
	Karen Elisabeth Holm	K	28/3	1919	Vejlby-Risskov	— " —								— " —								
II. tr	Andreas Vela Jacobsen	M	7/6	1891	Grauballe Sydtbj	Dansk		Husfader	Købmand	2011	—	1300	Møllegade 17	—	—	—	—	—	—	—	—	
	Martha Rigmor Velua Vela Jacobsen	K	15/10	1900	Ribe	"		Husmoder														
	Agnete Maria — —	K	18/1	1923	Malborg	"									Tk. Tuulike Skole							
	Jørgen Peter — —	M	14/8	1925	Aarhus	"		Børn														
	Kirsten Jenny — —	K	3/6	1927	Aarhus	"																
	Tilly Mørk Abrahamsen		22/1	1908	Varde	"		Husmoder					"									
III th.	Christian Marinus Lunner	M	12/2	1879	Randers	Dansk	G	Husfader	Købmand	3977		1300	Rumagade 41		✓							
	Maja Kirstine Lunner	K	9/6	1891	Rolding	"	G	Husmoder														
	Kirsten Lunner	K	2/7	1919	Aarhus	"		Barn							Grønlgades Skole							
III tr.	Hans Ernst Hermann Lunn	M	20/7	1892	Nyk. M.	Dansk	G.	Hf.	Hf. bmv.			1300	Slotsg. 18 Risskov	17/10.29								
	Hanne Ostenfeld —	K.	24/2	1892	Balle i Viborg	—	G	Hfr.														
	Ingrid —	K.	13/3	1917	Risskov	—		Barn														
	Ritte —	K.	12/2	1920	Risskov	—		Barn														
IIII th.	Hans Valdemar Hogensen	M.	13/1	1884	Randers	—	G.	Husfader	Repræsentant		H. Wendelbo, Galborg	1050	Nar. Hornbæk pr. Randers	17/10.29								
	Anna Rigmor Hogensen	K.	12/4	1892	Hasløger	—	—	Husmoder	—													
IIII	Jens Jensen	M	15/12	1877	Veiens	Dansk	G	Husf.	Minuer	4795	—		Mejerigade 17	—	✓							
	Marie "	K.	20/7	83	Kiøvød	"	"	Hustr.							✓							
	Edith "	"	1/1	1908	Ribenhavn	"		Barn							Grønlgade							
	Kirsten "	"	23/5	15	Aarhus	"		"							"							
	Rigmor "	"	16/12	16	"	"		"							Grønlgade							
	Svend "	M	7/5	19	"	"		"														

TILLÆGSLISTE for de Personer, der er midlertidigt nærværende.

Etage	Personernes fulde Navn Ved Børn, endnu *uden Navn*, sættes „Dreng“ eller „Pige“. (iøvrigt som Hovedlistens Rubrik 2).	Kønnet Mandkøn (M) Kvindekøn (K)	Fødselsdag	Fødselsaar	Fødested Der angives: *København, Frederiksberg, Købstadens* eller *Sognets* og *Amtets Navn* For Personer født paa Færøerne eller i Grønland skrives henholdsvis Færøerne og Grønland; for Personer født i Udlandet skrives vedkommende Lands Navn, f. Eks. Island, Sverige, Tyskland osv.	Statsborgerforhold Personer, der har *dansk Indfødsret*, skriver: „dansk“; andre anfører her Navnet paa det Land, hvori de har Statsborgerret (Island, Sverige, Tyskland, Forenede Stater o. s. v.)	Ægteskabelig Stilling Ugift (U) Gift (G) Enkemand eller Enke (E) Separeret (S) Fraskilt (F)	Stilling i Husstanden paa den faste Bopæl Der angives: Husfader, Husmoder, Børn, Slægtning o. l. Medhjælper, Pensionær, Logerende o. l.	Erhverv eller Livsstilling Det maa af den angivne Livsstilling kunne ses om den paagældende er Principal eller Medhjælper Forhenværende Næringsdrivende o. l. sætter „fhv.“ foran tidligere Livsstilling.	Her anføres, i hvilken Kommunens Folkeregister den midl. nærværende er optaget samt Personens Adresse Er vedk. ikke optaget i et Register, anføres Grunden hertil (eventuelt, at vedk. er bosat i Udlandet, hvis Navn da anføres her.)	Anmærkninger
1	2	3	4	5	6	7	8	9	10	11	12

Tillægsskema I.

Herpaa opføres alle **inden-** og **udenlandske Selskaber, Foreninger, Stiftelser og Institutioner,** der har Lokale i Ejendommen. Endvidere opføres her de **Personer** (herunder ogsaa i *Udlandet* hjemmehørende,) der er Ejere eller Medejere af Ejendommen, eller som i denne har Butik, Kontor, Værksted eller andet Forretningslokale, alt *forsaavidt* vedkommende Personer *ikke* bor i Aarhus Kommune.

Forhus, Sidehus o. s. v. Etage	Navn For Personer angives tillige Stand og Stilling. For Selskaber o. l. angives tillige Arten (Aktieselskab eller andet Selskab med begrænset Ansvar, Kommanditselskab, Andelsselskab, Forbrugsforening, Forsikringsforening, Kreditforening, Hypotekforening, Sparekasse o. l.)	Telefon Nr.	Erhvervsvirksomheden Handels-, Fabriks-, Haandværks-, Bank-, Forsikringsvirksomhed osv. Læge, Sagfører, Entreprenør, Beværter eller Virksomhed med Befordring af Personer og Gods, Ejer eller Medejer af Ejendommen.	Bopæl eller Hjemsted For Indlandets Vedkommende opgives **vedkommende Kommune** og den nærmere Adresse i Kommunen. For Udlandets Vedkommende opgives **vedkommende Land.**	Her angives Navn og Bopæl paa udenbys og udenlandske Selskabers eller Personers herværende Repræsentant.

Tillægsskema II.

Herpaa opføres alle **indenbys boende Personer,** som driver Forretning, Agentur, Haandværk, o. l. i Ejendommen.

Forhus Sidehus osv Etage	Firma Navn	Indehaverens Navn	Forretnings Branche	Telefon Nr.	Privat Bopæl

At samtlige Personer og Selskaber m. v., som har lejet Lejlighed eller Lokaler, bor eller driver Forretning i forannævnte Ejendom er optaget paa denne Liste, bevidnes.

Aarhus, den 24/10 1929.

Ejerens Navn: Jens Jensen Ejerens Bopæl: Langenbæk-Brøndsrød

Jens Jensen

Ejerens eller Viceværtens **Underskrift.**

AARHUS GRÆNTSEN, AARHUS

Kommunal Folketælling Oktober 1929.

Gade: Ingerslevs Boulevard

Husnummer: 23

Folketællings-Skema Nr. 5447

for Befolkningen i ovennævnte Ejendom i

Aarhus Købstad

Regler

1) Dette Skema udfyldes eller besørges udfyldt af Ejeren, Viceværten eller andre Vedkommende, eller udfyldes ved Cirkulation blandt Ejendommens Beboere. — Paa Skemaet opføres de Familier og Personer, der findes i Huset, idet **Ordenen** er: Kælder, Stue o. s. v.

2) Hver Familie opføres for sig paa Skemaet, og saaledes at der lades en Linies Mellemrum aaben mellem hver Familie. **En Familie omfatter ogsaa Logerende, derimod ikke indlogerede Familier,** foran og efter hvilke en Linie lades aaben. Selvstændige Husstande paa 1 Person betragtes som „Familie".

3) a) **Personer, der har fast Bopæl i Kommunen,** skal opføres paa Skemaets **Hovedliste** paa det Sted (Hus, Skib o. s. v.), hvor Bopælen er.

b) **Personer, der er midlertidigt fraværende** fra den faste Bopæl i Kommunen, opføres paa **Hovedlisten**, men der sættes i Rubrik 2 et **Frv.**, og i Rubrik 19 angives det Sted, hvor han midlertidigt opholder sig, eventuelt om han er paa Rejse.

c) **Personer, der som midlertidigt nærværende** opholdt sig i Husstanden, d. v. s. Personer, der ved Tællingen er fraværende fra deres faste Bopæl (den Kommune, i hvis Folkeregister de staar), samt Udlændinge paa Rejse, opføres paa **Tillægslisten paa Skemaets Bagside.**

4) I Henhold til Lov om Folkeregistre af 14. Marts 1924 **er enhver Person pligtig** til for sig og Medlemmerne af sin Husstand at meddele Oplysninger om: Fulde Navn, Køn, Stilling eller Erhverv, Bopæl, Fødselsaar, Fødselsdag og Fødested, Statsborgerforhold, ægteskabelig Stilling, Stilling i Husstanden m. v. (jfr. Lovens § 1). **Overtrædelser af Lovens Bestemmelser medfører Bødestraf** (Lovens § 12 jfr. § 8).

De i Loven begærede Oplysninger gives ved Udfyldelse af Skemaet i Overensstemmelse med Rubrikkernes Overskrifter.

5) Inden- og udenlandske **Selskaber, Foreninger, Stiftelser, Institutioner** samt de **Personer** (ogsaa i Udlandet hjemmehørende), der helt eller delvis er Ejere eller Medejere af Ejendommen, eller som i denne har Forretningslokale, forsaavidt vedkommende Personer **ikke bor** i Aarhus Kommune, opføres paa **Tillægsskema I paa Skemaets Bagside.** Paa **Tillægsskema II** opføres alle indenbysboende Personer, der driver Forretning, Haandværk o. l. i Ejendommen.

6) **Flere Skemaer** vil kunne faas udleverede paa **Skattekontoret, Mejlgade 4, 1. Sal,** saafremt der paa det tilsendte Skema ikke er tilstrækkelig Plads til alle Ejendommens Beboere.

Anmærkning. For Anstalter til offentlig Brug (Hospitaler, Forsørgelsesanstalter, Fængsler, Kaserner o. s. v.) samt Hoteller o. l. udfyldes Skemaerne af Bestyrerne efter samme Regler som for private Ejendomme. Bestyrerens eller Opsynspersonalets særlige Husholdninger skal opføres for sig.

Optælling.	
Mænd: 14	*Kvinder:* 19

Husværten bedes drage Omsorg for, at nærværende Liste udfyldes af Ejendommens Beboere saaledes, at den kan være Værten i Hænde senest den 23. Oktober, hvorefter den afhentes.

Midlertidigt nærværende, **der har fast Bopæl andetsteds,** opføres paa Skemaets Bagside.

HOVEDLISTE 23

1) Forhus (Kælder, Stue osv.; for de andre Bygninger, Sidehus osv., følges den samme Orden) 2) Sidehus 3) Mellembygning 4) Bagbygning	Samtlige Personers fulde Navn. Ved Børn, endnu *uden Navn*, sættes „Dreng“ eller „Pige“. *Midlertidigt nærværende* Personer opføres ikke her, men paa Skemaets Bagside; derimod opføres *midlertidigt fraværende*. Efter disses Navne føjes „Frv.“. Hver Familie opføres for sig med en Linies Mellemrum mellem de enkelte Familier. Samtlige Fornavne i rigtig Rækkefølge. Det almindeligt benyttede understreges.	Kønnet (Mand: M; Kvinde: K)	Fødselsdag	Fødselsaar	Fødested. Der angives: *Københavns, Frederiksberg, Kobstadens* eller *Sognets* og *Amtets Navn*. For Personer født paa Færoerne eller i Gronland skrives henholdsvis Færoerne og Gronland; for Personer født i Udlandet skrives vedkommende Lands Navn, f. Eks. Island, Sverige, Tyskland osv.	Statsborgerforhold. Personer, der har *dansk Indfødsret*, skriver: „dansk“; andre anfører her Navnet paa det Land, hvori de har Statsborgerret (Island, Sverige, Tyskland, Forenede Stater o. s. v.)	Ægteskabelig Stilling (Ugift (U); Gift (G); Enkemand eller Enke (E); Separeret (S); Fraskilt (F))	Stilling i Familien. Husfader, Husmoder, Barn, Slægtning o. l. Husassistent, Tjenestekarl og Logerende. Hvor en Familie er indqueret hos en anden Familie, angives dette ved at Betegnelsen slutningsvis Familien. For den indqterende Familien Vedkommende anføres dog dennes paa sædvanlig Maade: Husfader, Husmoder osv.	Erhverv eller Livsstilling. Hvis nogen har flere Erhverv, disse, Hovederhvervet f. Har *Husmoderen* eller *Børnene* Erhverv, anføres det. Man angiver udtrykkelig det arbejder i, og Ens Stilling. Lever man hovedsagelig af privat Understøttelse, Alder, Invaliderente, Fattighjælp o. dette, men tillige Erhv. Forhenværende Næringsdrivende sætter „fhv.“ foran tidligere L.	Her angives Arbejdsgiverens Navn for alle, der ikke driver selvstændigt Erhverv. Har Husmoderen særligt Erhverv, angives ogsaa Arbejdsgiveren for hende.	Helaarlig Husleje af Beboelseslejligheden	Hvis Flytning er sket i det sidste Aar, anføres her Bopæl 25. Oktober 1928. Ved Flytning udenbys fra angives Kobstadens Navn eller Landkommunens Navn og Postadresse. Saafremt Bopælen er den samme som 25. Oktober 1928, udfyldes Rubriken ikke	Hvis Tilflytning til Aarhus er sket siden 25. Oktbr. 1928 anføres her Datoen for Tilflytningen.	Hvor undervises de paa denne Liste opførte Børn mellem 6 og 14 Aar? Gaar de i en offentlig Skole, maa dennes Navn anføres. Gaar de i Privatskole, anføres Bestyrerens Navn. Hvis Børn over 7 Aar ikke søger Skole, maa Grunden hertil anføres.	Devetum (D) Blind (d. v. s. totalt berovet Synet, eller som ikke kan vejledes og paa fornuftig Maade ved Synets Hjælp (B)) Aandssvag (d. v. s. fra Fødselen eller den tidligste Barndom (A)) Sindssyg (S)	Værnepligtsforhold (For Personer mellem 18 og 30 Aar) Er vedkommende kasseret eller har erholdt Afskedspas, bemærkes dette her, men Rullebetegnelsen skal alligevel angives. Rullebetegnelse: Udskrivningskreds	Lægd	Bogstav	Nummer	Anmærkninger. Herunder anføres for de *midlertidigt fraværende* (de i Rubr. 2 med Frv. mærkede) deres midlertidige Opholdssted (nøjagtig Adresse). Endvidere andre Bemærkninger.
Skum	Frands Johannes Knagsmann	M	27/6	97	Aarhus	Dansk	G.	Husfader	Detaillist		650 Kr.	Frederiksg. 42 49	✓			4	230	N	141	
"	Anna Marie Magdalene Knagsmann	K	13/4	97	Løgten	"	"	Husmoder												
1te Sal.	Albert Burkhold Knappe.	M.	8/10	1905	Kjellerup.	"	"	Husfader.	Kantmager	Frandsens Kaffeefabrik	675	Frederiksborg 6.	✓			4	537	S.	31.	
"	Lilly Knappe.	K.	5/4	1907	København.	"	"	Husmoder.				København.								
1ste Sal	Kristian Nielsen	M.	1/11.	94	Frejlev	".		Husfader	Kantmager	Frantsens Karosseri Fabrik	675	Paulsgade 47.	✓			Kasseret				
"	Ingrid Olivia Lillienthal Nielsen	K.	6/8.	1908	Fredericia	"		Husmoder	"			Paulsgade 47.								
"	Hans Henning Nielsen	M.	7/8.	1928	Aarhus	"		—				Paulsgade 47.								
2den Sal th.	Carl Martin Rudolf Jørgensen Clausen	M	28/11	1898	Vejle	"		Husfader	Sekonomidirektør	Danske Sukkerraffinaderier	675	Gøring Hvning				4	230	A	1068	
"	Else Kristine Clausen	K.	3/9	1900	Esbjerg	"		Husmoder.				— — —								
"	Willy Hans Clausen	M	4/1	1924	Vejle	"		Barn												
"	Else Ragna Clausen	K.	5/7	1925	Hvning	"		Barn												
2den Sal th.	Heinrich Riemenschneider Mouritzen	M	17/8	1901	Aarhus	Dansk.	G.	Husfader	Haandværker	D. S. B	675	Vesterbrogade 45 Istedgade 17	✓			4	230	R.	87	
	Agnes Anna Christine Mouritzen	K	26/4	1895	Aarhus	Dansk.	G.	Husmoder.				Istedgade 17								
	Annelise Grethe Hansen	K.	8/1	1923	Hundslund	Dansk.		Barn				Istedgade 17								
	Dreng.	M	6/10	1929	Aarhus	Dansk		Barn.				Ingerslevs Boulevard 23								
3die Sal th.	Aal Lund Petersen	M.	3/10	1903	Grimmen pr Rauhaus	Dansk	G	Husfader	En halmtækker	Jydsk Tilsyn A/S.	675	Heibergsgade 16 II	✓			5	485 (Kommune)	J	47	
"	Olga Lund Petersen	K.	12/11	1903	Aarhus	"	"	Husmoder												
"	Lise	K.	15/9	1929	"	"		Barn												
1den Sal.	Valdemar Hansen	M	23/4	1881	Aarhus	Dansk		Husfader	Maler	Valdemar Hansen	650	Holbergsgade 33	✓							
"	Anny Johanne Hansen	K	7/10	1887	Skibby	"		Husmoder												
"	Holger Kristian Hansen	M	15/8	1911	Skanderborg	"		Søn	Kørsling											
"	Svend Viggo Hansen	M.	2/11	1912	do	"		Søn	do											
	Sigrid Johanne Hansen	K	24/11	1916	do	"		Datter						Kristiansgade						
	Peter Kraa	K	4/7	1922	Aarhus	"		Plejesøn					•	Kristiansgade						
4de Sal th.	Anton Peter Nielsen	M.	9/11	1904	Elsdorf	Dansk	G.	Husfader	Snedker	Anton Nielsen	650.	Søndervej Risskov.	15/4 29			4	230	A	527.	
	Anna Margrethe Kristine Nielsen	K.	7/6	1907	Gørslevlige	"	"	Moder												
St. th.	Anna Sørensen.	K.	23/6	1885	Rakbor O/Sjl.	Danske.	G.	Husmoder.	Sjørøver.		650.	Frichsgade 13 X.	✓							
"	Gertrud Hedvig Sørensen	K.	23/9	1912	Aarhus.	Dansk.		Barn.				" "								
2den Sal th.	Søren Kristian Sørensen	M.	30/7	1885	Aarhus	Dansk.	G.	Husfader	Maskinarbejder	Aarhus Belysningsv.	675 Kr.	Nørrevej 3. Aarhus.	✓							
	Mette Marie Sørensen	K	17/3	1914	Grimmen Randers	"		Husmoder												
	Krista Marie Sørensen	K	21/8	1917	" "	"		Barn						Finnemgade						
	Ida Sørensen	K	30/5	1920	Aarhus	"		"						Fjordsgade						
	Aase Sørensen	K	11/1	1923	"	"		"						"						

14
19

TILLÆGSLISTE for de Personer, der er midlertidigt nærværende.

Etage	Personernes fulde Navn Ved Børn, endnu *uden Navn*, sættes „Dreng" eller „Pige". (Iøvrigt som Hovedlistens Rubrik 2).	Kønnet Mandkøn (M) Kvindekøn (K)	Fødselsdag	Fødselsaar	Fødested Der angives: *København, Frederiksberg, Købstadens* eller *Sognets* og *Amtets Navn* For Personer født paa Færøerne eller i Grønland skrives henholdsvis Færøerne og Grønland; for Personer født i Udlandet skrives vedkommende Lands Navn, f. Eks. Island, Sverige, Tyskland osv.	Statsborgerforhold Personer, der har *dansk Indfødsret*, skriver: „dansk"; andre anfører her Navnet paa det Land, hvori de har Statsborgerret (Island, Sverige, Tyskland, Forenede Stater o. s. v.)	Ægteskabelig Stilling Ugift (U) Gift (G) Enkemand eller Enke (E) Separeret (S) Fraskilt (F)	Stilling i Husstanden paa den faste Bopæl Der angives: Husfader, Husmoder, Barn, Slægtning o. l. Medhjælper, Pensionær, Logerende o. l.	Erhverv eller Livsstilling Det maa af den angivne Livsstilling kunne ses om den paagældende er Principal eller Medhjælper Forhenværende Næringsdrivende o. l. sætter „fhv." foran tidligere Livsstilling.	Her anføres, i hvilken Kommunens Folkeregister den midl. nærværende er optaget samt Personens Adresse Er vedk. ikke optaget i et Register, anføres Grunden hertil (eventuelt, at vedk. er bosat i Udlandet, hvis Navn da anføres her.)	Anmærkninger
1	2	3	4	5	6	7	8	9	10	11	12

Tillægsskema I.

Herpaa opføres alle **inden- og udenlandske Selskaber, Foreninger, Stiftelser og Institutioner,** der har Lokale i Ejendommen. Endvidere opføres her de **Personer** (herunder ogsaa i *Udlandet* hjemmehørende,) der er Ejere eller Medejere af Ejendommen, eller som i denne har Butik, Kontor, Værksted eller andet Forretningslokale, alt *forsaavidt* vedkommende Personer *ikke* bor i Aarhus Kommune.

Forhus, Sidehus o. s. v. Etage	Navn For Personer angives tillige Stand og Stilling. For Selskaber o. l. angives tillige Arten (Aktieselskab eller andet Selskab med begrænset Ansvar, Kommanditselskab, Andelsselskab, Forbrugsforening, Forsikringsforening, Kreditforening, Hypotekforening, Sparekasse o. l.)	Telefon Nr.	Erhvervsvirksomheden Handels-, Fabriks-, Haandværks-, Bank-, Forsikringsvirksomhed osv. Læge, Sagfører, Entreprenør, Beværter eller Virksomhed med Befordring af Personer og Gods, Ejer eller Medejer af Ejendommen.	Bopæl eller Hjemsted For Indlandets Vedkommende opgives **vedkommende Kommune** og den nærmere Adresse i Kommunen. For Udlandets Vedkommende opgives **vedkommende Land.**	Her angives Navn og Bopæl paa udenbys og udenlandske Selskabers eller Personers herværende Repræsentant.

Tillægsskema II.

Herpaa opføres alle **indenbys boende Personer,** som driver Forretning, Agentur, Haandværk, o. l. i Ejendommen.

Forhus Sidehus osv Etage	Firma Navn	Indehaverens Navn	Forretnings Branche	Telefon Nr.	Privat Bopæl

At samtlige Personer og Selskaber m. v., som har lejet Lejlighed eller Lokaler, bor eller driver Forretning i forannævnte Ejendom er optaget paa denne Liste, bevidnes.

Aarhus, den 23. 10 1929.

Ejerens Navn: Niels Jespersen

Ejerens Bopæl: Søgårdsgade No 6

N. P. A. Nielsen

~~Ejerens eller~~ Viceværtens **Underskrift.**

BARLUS GRAFTEGN, AARHUS

Kommunal Folketælling Oktober 1929.

Gade: Ingerslevs Boulevard

Husnummer: 25

a

Folketællings-Skema Nr. 5448

for Befolkningen i ovennævnte Ejendom i

Aarhus Købstad

Regler

1) Dette Skema udfyldes eller besørges udfyldt af Ejeren, Viceværten eller andre Vedkommende, eller udfyldes ved Cirkulation blandt Ejendommens Beboere. — Paa Skemaet opføres de Familier og Personer, der findes i Huset, idet **Ordenen** er: Kælder, Stue o. s. v.

2) Hver Familie opføres for sig paa Skemaet, og saaledes at der lades en Linies Mellemrum aaben mellem hver Familie. **En Familie omfatter ogsaa Logerende, derimod ikke indlogerede Familier,** foran og efter hvilke en Linie lades aaben. Selvstændige Husstande paa 1 Person betragtes som „Familie".

3) a) **Personer, der har fast Bopæl i Kommunen,** skal opføres paa Skemaets **Hovedliste** paa det Sted (Hus, Skib o. s. v.), hvor Bopælen er.

b) **Personer, der er midlertidigt fraværende** fra den faste Bopæl i Kommunen, opføres paa **Hovedlisten**, men der sættes i Rubrik 2 et **Frv.,** og i Rubrik 19 angives det Sted, hvor han midlertidigt opholder sig, eventuelt om han er paa Rejse.

c) **Personer, der som midlertidigt nærværende** opholdt sig i Husstanden, d. v. s. Personer, der ved Tællingen er fraværende fra deres faste Bopæl (den Kommune, i hvis Folkeregister de staar), samt Udlændinge paa Rejse, opføres paa **Tillægslisten paa Skemaets Bagside.**

4) I Henhold til Lov om Folkeregistre af 14. Marts 1924 **er enhver Person pligtig** til for sig og Medlemmerne af sin Husstand at meddele Oplysninger om: Fulde Navn, Køn, Stilling eller Erhverv, Bopæl, Fødselsaar, Fødselsdag og Fødested, Statsborgerforhold, ægteskabelig Stilling, Stilling i Husstanden m. v. (jfr. Lovens § 1). **Overtrædelser af Lovens Bestemmelser medfører Bødestraf** (Lovens § 12 jfr. § 8).

De i Loven begærede Oplysninger gives ved Udfyldelse af Skemaet i Overensstemmelse med Rubrikkernes Overskrifter.

5) Inden- og udenlandske **Selskaber, Foreninger, Stiftelser, Institutioner** samt de **Personer** (ogsaa i Udlandet hjemmehørende), der helt eller delvis er Ejere eller Medejere af Ejendommen, eller som i denne har Forretningslokale, forsaavidt vedkommende Personer **ikke bor** i Aarhus Kommune, opføres paa **Tillægsskema I paa Skemaets Bagside.** Paa **Tillægsskema II** opføres alle indenbysboende Personer, der driver Forretning, Haandværk o. l. i Ejendommen.

6) **Flere Skemaer** vil kunne faas udleverede paa **Skattekontoret, Mejlgade 4, I. Sal,** saafremt der paa det tilsendte Skema ikke er tilstrækkelig Plads til alle Ejendommens Beboere.

Anmærkning. For Anstalter til offentlig Brug (Hospitaler, Forsørgelsesanstalter, Fængsler, Kaserner o. s. v.) samt Hoteller o. l. udfyldes Skemaerne af Bestyrerne efter samme Regler som for private Ejendomme. Bestyrerens eller Opsynspersonalets særlige Husholdninger skal opføres for sig.

Optælling.	
Mænd: 19	*Kvinder:* 221

Husværten bedes drage Omsorg for, at nærværende Liste udfyldes af Ejendommens Beboere saaledes, at den kan være Værten i Hænde senest den 23. Oktober, hvorefter den afhentes.

Midlertidigt nærværende, **der har fast Bopæl andetsteds,** opføres paa Skemaets Bagside.

HOVEDLISTE 25

1) Forhus (Kælder, Stue osv.; for de andre Bygninger, Sidehus osv., følges den samme Orden) 2) Sidehus 3) Mellembygning 4) Bagbygning	Samtlige Personers fulde Navn. Ved Børn, endnu *uden Navn*, sættes „Dreng" eller „Pige". *Midlertidigt nærværende* Personer opføres ikke her, men paa Skemaets Bagside; derimod opføres *midlertidigt fraværende*. Efter disses Navne føjes „Frv.". Hver Familie opføres for sig med en Linies Mellemrum mellem de enkelte Familier. Samtlige Fornavne i rigtig Rækkefølge. Det almindeligt benyttede understreges.	Kønnet Mandkøn (M) Kvindekøn (K)	Fødselsdag	Fødselsaar	Fødested Der angives: *Kobenhavn, Frederiksberg, Kobstadens eller Sognets* og *Amtets Navn* For Personer født paa Færoerne eller i Gronland skrives henholdsvis Færoerne og Gronland; for Personer født i Udlandet skrives vedkommende Lands Navn, f. Eks. Island, Sverige, Tyskland osv.	Statsborgerforhold Personer, der har *dansk Indfødsret*, skriver: „dansk"; andre anfører her Navnet paa det Land, hvori de har Statsborgerret (Island, Sverige, Tyskland, Forenede Stater o. s. v.)	Ægteskabelig Stilling Ugift (U) Gift (G) Enkemand eller Enke (E) Separeret (S) Fraskilt (F)	Stilling i Familien Husfader, Husmoder, Barn, Slægtning o. l. Husassistent, Tjenestekarl og Logerende. Hvor en Familie er indflyttet fra en anden Familie, angives dette navnlig ved Betegnelsen «indflyttet Familie». For den indflyttede Families Vedkommende anføres dog dennes paa sædvanlig Maade: Husfader, Husmoder osv.	Erhverv eller Livsstilling Hvis nogen har flere Erhverv, angives disse, Hovederhvervet først. Har *Husmoderen* eller *Barnet* Erhverv, anføres dette. Man angiver udtrykkelig om der arbejder i, og Ens Stilling. Lever man hovedsagelig af privat Understøttelse, Aldersrente, Invaliderente, Fattighjælp osv., er dette, men tillige Erhvervet. Forhenværende Næringsdrivende sætter „fhv." foran tidligere Livsstilling.
1	2	3	4	5	6	7	8	9	10
	Hans Kristian Olesen	M	6/1	1903	Mundelstrup	Dansk	G	Husfader	Vaskerietjener
	Gerda Olesen	K	23/9	1905	Aarhus	Dansk	G	Husmoder	
	Hans Kristian Olesen	M	9/7	1925	Aarhus	Dansk	U	Barn	
Stue til højre	Håkan Wille Andersen	M.	14/3	1891	Aarhus.	Dansk.	G.	Husfader.	Togekspedit.
– –	Mette Kirstine Andersen	K.	2/7	1892	Hammerum	Dansk.	G.	Husmoder.	
– –	Leonor Eleonora Risbjerg Kleinsen	K.	29/5	1914	Aarhus.	Dansk.	U.	Datter.	
– –	Amalie Rasmine Risbjerg Kleinsen	K.	2/6	1916	Aarhus.	Dansk.	U.	Datter.	
– –	Erik Werner Andersen.	M.	14/7	1923	Aarhus.	Dansk	U.	Søn	
1 Sal til venstre	Marius Poulsen	M	8/7	1870	Hørndrup	Dansk	G.	Husfader	Arbejdsmand
	Ane Marie Poulsen	K	17/2	1872	Aarhus	=	G.	Husmoder	
	Oda Marie Poulsen	K	31/8	1905	=	=	U.	Datter	Husassistent.
	Gerda Kathrine Poulsen	K	21/12	1910	=	=	U.	=	Kasserer paa et Hotel
	Elly Margrethe Poulsen	K.	18/8	1912	=	=	U.	=	Kontoristinde
4 Sal t. venstre	Viggo Claudius Johansen	M.	19/8	1884	Egaa	Dansk	G.	Husfader	Fyrlæder
– – –	Amalie Kristine Karline Niemann	K	19/5	1885	Holbæk	=	G	Husmoder	
– – –	Viggo Jakob Ludvig Rasmussen	M	3/3	1909	København	=	U	Søn	Smedelærling
– – –	Ludvig Karl Jens Johan Rasmussen	M	28/10	1911	København	=	U	Søn	Bud
– – –	Gudrun Marie Amalie Rasmussen	K	14/3	1915	Tølløse	=	U	Datter	
– – –	Egon Bugard Peter Rasmussen	M	27/8	1916	Aarhus.	=	U	Søn	
2 Sal t. v.	Nicoline Christensen	K	20/2	1888	Aarhus	Dansk	E	Husmoder	
	Lui Christian Christensen	M	26/3	1913	—	—	U	Søn	Barberlærling
I Sal v.	Edvard Frithjoff Frederik Eland	M	17/2	1903	Hovedgaard	Dansk	G.	Husfader	Kleinsmed
	Esther Helene Kathrine Eland	K	13/10	1903	Aarhus	"	"	Husmoder	
	Else Elisabeth Eland	K	5/3	1922	"	"	U.	Datter	
	Inger Eland	K	8/1	1927	"	"	"		
	Jørgen Vilhelm Eland	M	2/10	1928	"	"	"	Søn	
3 Sal th.	Marinus Hjortebjerg	M	31/12	96	Ryslh	Dansk	G	Husfader	Arbejdsmand
	Maria Hjortebjerg	K	14/7	86	Gl. Rye	"	G	Husmoder	
3 Sal t. v.	Peter Emil Sørensen	M.	18/8	1903	Aarhus	dansk	G	Husfader	Decoratør
	Vera Lange Sørensen	K.	15/5	1903	København	"	G	Husmoder	
	Verner Emil Sørensen	M.	10/12	1921	Aarhus	"	U	Søn	
	Erling Sørensen	M.	1/4	1924	Aarhus.	"	U	Søn	
4 Sal th.	Niels Jørgen Knudsen	M	5/2	1886	Søndre Kjærup	Dansk	G	Husfader	Formand
– –	Karen Marie Henriette Knudsen	K	24/1	1891	Skadum	—	G	Husmoder	
– –	Knud Børge Kaare Knudsen	M	6/7	1918	Aarhus	—	U	Søn	
–	Inga Kaare Knudsen 19/2	K	28/11	1920	Aarhus	—	U	Datter	

Her angives Arbejdsgiverens Navn for alle, der ikke driver selvstændigt Erhverv. Har Husmoderen særligt Erhverv, angives ogsaa Arbejdsgiveren for hende.	Helaarlig Husleje af Beboelseslejligheden	Hvis Flytning er sket i det sidste Aar, anføres her Bopæl 25. Oktober 1928. Ved Flytning udenbys fra angives Kobstadens Navn eller Landkommunens Navn og Postadresse. Saafremt Bopælen er den samme nu som 25. Oktober 1928, udfyldes Rubriken ikke	Hvis Tilflytning til Aarhus er sket siden 25. Oktbr. 1928 anføres her Datoen for Tilflytningen.	Hvor undervises de paa denne Liste opførte Børn mellem 6 og 14 Aar? Gaar de i en offentlig Skole, maa dennes Navn anføres. Gaar de i Privatskole, anføres Bestyrerens Navn. Hvis Børn over 7 Aar ikke søger Skole, maa Grunden hertil anføres.	Døvstum (D) Blind d. v. s. totalt lasteret Synsevne, eller som ikke kan vejledes og paa Grund af Sind ved Synets Bøjelse (B) Aandssvag d. v. s. fra Fødselen eller den tidligste Barndom (A) Sindssyg (S)	Værnepligtsforhold (For Personer mellem 18 og 50 Aar) Er vedkommende kasseret eller har søgt Afskedspas, bemærkes dette her, men Rullebetegnelsen skal alligevel angives. Rullebetegnelse: Udskrivningskreds	Lægd	Bogstav	Nummer	Anmærkninger Herunder anføres for de *midlertidigt fraværende* (de i Rubr. 2 med Frv. mærkede) deres midlertidige Opholdssted (nøjagtig Adresse). Endvidere andre Bemærkninger.
12	13	14	15	16	17	18			19
	700	Banegaardsp. 35	✓			Y	230	T	2
Danske Statsbaner.	650 Kr.	Ørndrupgaarde 24.	✓						
				Borgerskolen Fr. Alle					
Aarhus Oliefabrik	675 Kr.	Hejbergvej 20	✓						
		— " —	✓						
		— " —	✓						
D/S. Norm. Brygade No. 6. København. K	650	Gelachsgade No. 11. I tv.	✓			4	230	A	1441.
Smed Marcussen Graven 5-7.		— " —	✓			4	230	A	594.
						4	230	A.	592.
				Sorgøesgades Skole					
		Bryggergade 7	✓						
Fredensgade 39	700					4	230	T	348
H. Nielsen. Spanien	700	Fugtesangsalle 15	✓						
				N.S. Fjordsgade					
A. O. F.	675	Dannebrogsgade 7 Fr. Alle 139	✓			4	241	R	34
D/S. Pantoppidan	700 Kr.	Ingerslevs Boulevard 10 I	✓			4.	230.	T.	429.
				Fjordgade Skole					
	650	Absalonsgade 15	✓						
				Læsigesskole					

TILLÆGSLISTE for de Personer, der er midlertidigt nærværende.

Etage	Personernes fulde Navn Ved Børn, endnu *uden Navn*, sættes „Dreng" eller „Pige". (iøvrigt som Hovedlistens Rubrik 2).	Kønnet Mandkøn (M) Kvindekøn (K)	Fødselsdag	Fødselsaar	Fødested Der angives: *København, Frederiksberg, Kobstadens* eller *Sognets* og *Amtets Navn* For Personer født paa Færøerne eller i Grønland skrives henholdsvis Færøerne og Grønland; for Personer født i Udlandet skrives vedkommende Lands Navn, f. Eks. Island, Sverige, Tyskland osv.	Statsborgerforhold Personer, der har *dansk Indfødsret*, skriver: „dansk"; andre anfører her Navnet paa det Land, hvori de har Statsborgerret (Island, Sverige, Tyskland, Forenede Stater o. s. v.)	Ægteskabelig Stilling Ugift (U) Gift (G) Enkemand eller Enke (E) Separeret (S) Fraskilt (F)	Stilling i Husstanden paa den faste Bopæl Der angives: Husfader, Husmoder, Barn, Slægtning o. l. Medhjælper, Pensionær, Logerende o. l.	Erhverv eller Livsstilling Det maa af den angivne Livsstilling kunne ses om den paagældende er Principal eller Medhjælper Forhenværende Næringsdrivende o. l. sætter „fhv." foran tidligere Livsstilling.	Her anføres, i hvilken Kommunens Folkeregister den midl. nærværende er optaget samt Personens Adresse Er vedk. ikke optaget i et Register, anføres Grunden hertil (eventuelt, at vedk. er bosat i Udlandet, hvis Navn da anføres her.)	Anmærkninger
1	2	3	4	5	6	7	8	9	10	11	12

Tillægsskema I.

Herpaa opføres alle **inden-** og **udenlandske Selskaber, Foreninger, Stiftelser og Institutioner,** der har Lokale i Ejendommen. Endvidere opføres her de **Personer** (herunder ogsaa i *Udlandet* hjemmehørende,) der er Ejere eller Medejere af Ejendommen, eller som i denne har Butik, Kontor, Værksted eller andet Forretningslokale, alt *forsaavidt* vedkommende Personer *ikke* bor i Aarhus Kommune.

Forhus, Sidehus o. s. v. Etage	Navn For Personer angives tillige Stand og Stilling. For Selskaber o. l. angives tillige Arten (Aktieselskab eller andet Selskab med begrænset Ansvar, Kommanditselskab, Andelsselskab, Forbrugsforening, Forsikringsforening, Kreditforening, Hypotekforening, Sparekasse o. l.)	Telefon Nr.	Erhvervsvirksomheden Handels-, Fabriks-, Haandværks-, Bank-, Forsikringsvirksomhed osv. Læge, Sagfører, Entreprenør, Beværter eller Virksomhed med Befordring af Personer og Gods, Ejer eller Medejer af Ejendommen.	Bopæl eller Hjemsted For Indlandets Vedkommende opgives **vedkommende Kommune** og den nærmere Adresse i Kommunen. For Udlandets Vedkommende opgives **vedkommende Land.**	Her angives Navn og Bopæl paa udenbys og udenlandske Selskabers eller Personers herværende Repræsentant.

Tillægsskema II.

Herpaa opføres alle **indenbys boende Personer,** som driver Forretning, Agentur, Haandværk, o. l. i Ejendommen.

Forhus Sidehus osv Etage	Firma Navn	Indehaverens Navn	Forretnings Branche	Telefon Nr.	Privat Bopæl
		Hans Langfeldt	Skomager		Nørbanegade 36

At samtlige Personer og Selskaber m. v., som har lejet Lejlighed eller Lokaler, bor eller driver Forretning i forannævnte Ejendom er optaget paa denne Liste, bevidnes.

Aarhus, den 23. 10 1929.

Ejerens Navn: Niels Jespersen

Ejerens Bopæl: Teglværksgade No. 6

N. P. H. Nielsen

Ejerens eller Viceværtens **Underskrift.**

AARHUS GRÆNTEN, AARHUS

Kommunal Folketælling Oktober 1929.

Gade: Yug. Boulevard

Husnummer: 25.

B

Folketællings-Skema Nr. 5448

for Befolkningen i ovennævnte Ejendom i

Aarhus Købstad

Regler

1) Dette Skema udfyldes eller besørges udfyldt af Ejeren, Viceværten eller andre Vedkommende, eller udfyldes ved Cirkulation blandt Ejendommens Beboere. — Paa Skemaet opføres de Familier og Personer, der findes i Huset, idet **Ordenen** er: Kælder, Stue o. s. v.

2) Hver Familie opføres for sig paa Skemaet, og saaledes at der lades en Linies Mellemrum aaben mellem hver Familie. **En Familie omfatter ogsaa Logerende, derimod ikke indlogerede Familier,** foran og efter hvilke en Linie lades aaben. Selvstændige Husstande paa 1 Person betragtes som „Familie".

3) a) **Personer, der har fast Bopæl i Kommunen,** skal opføres paa Skemaets **Hovedliste** paa det Sted (Hus, Skib o. s. v.), hvor Bopælen er.

b) **Personer, der er midlertidigt fraværende** fra den faste Bopæl i Kommunen, opføres paa **Hovedlisten**, men der sættes i Rubrik 2 et **Frv.,** og i Rubrik 19 angives det Sted, hvor han midlertidigt opholder sig, eventuelt om han er paa Rejse.

c) **Personer, der som midlertidigt nærværende** opholdt sig i Husstanden, d. v. s. Personer, der ved Tællingen er fraværende fra deres faste Bopæl (den Kommune, i hvis Folkeregister de staar), samt Udlændinge paa Rejse, opføres paa **Tillægslisten paa Skemaets Bagside.**

4) I Henhold til Lov om Folkeregistre af 14. Marts 1924 **er enhver Person pligtig** til for sig og Medlemmerne af sin Husstand at meddele Oplysninger om: Fulde Navn, Køn, Stilling eller Erhverv, Bopæl, Fødselsaar, Fødselsdag og Fødested, Statsborgerforhold, ægteskabelig Stilling, Stilling i Husstanden m. v. (jfr. Lovens § 1). **Overtrædelser af Lovens Bestemmelser medfører Bødestraf** (Lovens § 12 jfr. § 8).

De i Loven begærede Oplysninger gives ved Udfyldelse af Skemaet i Overensstemmelse med Rubrikkernes Overskrifter.

5) Inden- og udenlandske **Selskaber, Foreninger, Stiftelser, Institutioner** samt de **Personer** (ogsaa i Udlandet hjemmehørende), der helt eller delvis er Ejere eller Medejere af Ejendommen, eller som i denne har Forretningslokale, forsaavidt vedkommende Personer **ikke bor** i Aarhus Kommune, opføres paa **Tillægsskema I paa Skemaets Bagside.** Paa **Tillægsskema II** opføres alle indenbysboende Personer, der driver Forretning, Haandværk o. l. i Ejendommen.

6) **Flere Skemaer** vil kunne faas udleverede paa **Skattekontoret, Mejlgade 4, 1. Sal,** saafremt der paa det tilsendte Skema ikke er tilstrækkelig Plads til alle Ejendommens Beboere.

Anmærkning. For Anstalter til offentlig Brug (Hospitaler, Forsørgelsesanstalter, Fængsler, Kaserner o. s. v.) samt Hoteller o. l. udfyldes Skemaerne af Bestyrerne efter samme Regler som for private Ejendomme. Bestyrerens eller Opsynspersonalets særlige Husholdninger skal opføres for sig.

Optælling.	
Mænd:	*Kvinder:*

Husværten bedes drage Omsorg for, at nærværende Liste udfyldes af Ejendommens Beboere saaledes, at den kan være Værten i Hænde senest den 23. Oktober, hvorefter den afhentes.

Midlertidigt nærværende, **der har fast Bopæl andetsteds,** opføres paa Skemaets Bagside.

HOVEDLISTE 75

[1]) Forhus (Kælder, Stue osv.; for de andre Bygninger, Sidehus osv., følges den samme Orden) [2]) Sidehus [3]) Mellembygning [4]) Bagbygning	Samtlige Personers fulde Navn. Ved Børn, endnu *uden Navn*, sættes „Dreng" eller „Pige". *Midlertidigt nærværende* Personer opføres ikke her, men paa Skemaets Bagside; derimod opføres *midlertidigt fraværende*. Efter disses Navne føjes „Frv.". Hver Familie opføres for sig med en Linies Mellemrum mellem de enkelte Familier. Samtlige Fornavne i rigtig Rækkefølge. Det almindeligt benyttede understreges.	Kønnet Mandkøn (M) Kvindekøn (K)	Fødselsdag	Fødselsaar	Fødested Der angives: *København, Frederiksberg, Købstadens* eller *Sognets* og *Amtets Navn* For Personer født paa Færøerne eller i Grønland skrives henholdsvis Færøerne og Grønland; for Personer født i Udlandet skrives vedkommende Lands Navn, f. Eks. Island, Sverige, Tyskland osv.	Statsborgerforhold Personer, der har *dansk Indfødsret*, skriver: „dansk"; andre anfører her Navnet paa det Land, hvori de har Statsborgerret (Island, Sverige, Tyskland, Forenede Stater o. s. v.)	Ægteskabelig Stilling Ugift (U) Gift (G) Enkemand eller Enke (E) Separeret (S) Fraskilt (F)	Stilling i Familien Husfader, Husmoder, Barn, Slægtning o. l. Husassistent, Tjenestekarl og Logerende. Hvor en Familie er indlogeret hos en anden Familie, angives dette saaledes ved Betegnelsen «indlogeret Familie». For den indlogerede Families Vedkommende anføres dog dennes paa understaaende Maade: Husfader, Husmoder osv.	Erhverv eller Livs Hvis nogen har flere Erhvervs disse, Hovederhvervet Har *Husmoderen* eller *Barn* Erhverv, anføres det Man angiver udtrykkelig de arbejder i, og Ens Stilling Lever man hovedsagelig af privat Understøttelse, Alm Invaliderente, Fattighjælp dette, men tillige Erhv Forhenværende Næringsdriv sætter „fhv." foran tidligere	
2 Tal 44.	Niels Peter Marius Nielsen	M	23/4	1887	Haraldsler	Dansk	g	Husfader	Chauffør
	Margrethe Nielsen	K	28/3	1894	Haldum	–	g	Husmoder	
	Hilda Fabrine Nielsen	K	29/1	1915	Aarhus	–	U	Datter	
	Gerda Nielsen	K	19/5	1918	–	–	–	–	
	Jenna Nielsen	K	4/4	1925	–	–	–	–	
	1/4 indfø								

Her angives Arbejdsgiverens Navn for alle, der ikke driver selvstændigt Erhverv Har Husmoderen særligt Erhverv, angives ogsaa Arbejdsgiveren for hende.	Helaarlig Husleje af Beboelseslejligheden	Hvis Flytning er sket i det sidste Aar, anføres her Bopæl 25. Oktober 1928. Ved Flytning udenbys fra angives Købstadens Navn eller Landkommunens Navn og Postadresse. Saafremt Bopælen er den samme nu som 25. Oktober 1928, udfyldes Rubriken ikke	Hvis Tilflytning til Aarhus er sket siden *25. Oktbr. 1928* anføres her Datoen for Tilflytningen.	Hvor undervises de paa denne Liste opførte Børn mellem 6 og 14 Aar? Gaar de i en offentlig Skole, maa dennes Navn anføres. Gaar de i Privatskole, anføres Bestyrerens Navn. Hvis Børn over 7 Aar ikke søger Skole, maa Grunden hertil anføres.	Døvstum (D) Blind (B) f. v. e. totalt benøvet Synet, eller som ikke kan vejledes sig paa tvungent Sind ved Synets Hjælp (B) Aandssvag f. v. e. fra Fødselen eller den tidligste Barndom (A) Sindssyg (S)	Værnepligtsforhold (For Personer mellem 18 og 36 Aar) Er vedkommende kasseret eller har erholdt Afskedspas, bemærkes dette her, men Rullebetegnelsen skal alligevel angives. Rullebetegnelse: Udskrivningskreds, Lægd, Bogstav, Nummer	Anmærkninger Herunder anføres for de *midlertidigt fraværende* (de i Rubr. 2 med Frv. mærkede) deres midlertidige Opholdssted (nøjagtig Adresse). Endvidere andre Bemærkninger.
12	13	14	15	16	17	18	19
Henik Sørland	675	Fr Alle 44	✓	Lærergade			

TILLÆGSLISTE for de Personer, der er midlertidigt nærværende.

Etage	Personernes fulde Navn Ved Børn, endnu *uden Navn*, sættes „Dreng“ eller „Pige“. (Iøvrigt som Hovedlistens Rubrik 2).	Kønnet Mandkøn (M) Kvindekøn (K)	Fødselsdag	Fødselsaar	Fødested Der angives: *København, Frederiksberg, Købstadens* eller *Sognets* og *Amtets Navn* For Personer født paa Færøerne eller i Grønland skrives henholdsvis Færøerne og Grønland; for Personer født i Udlandet skrives vedkommende Lands Navn, f. Eks. Island, Sverige, Tyskland osv.	Statsborgerforhold Personer, der har *dansk Indfødsret*, skriver: „dansk“; andre anfører her Navnet paa det Land, hvori de har Statsborgerret (Island, Sverige, Tyskland, Forenede Stater o. s. v.)	Ægteskabelig Stilling Ugift (U) Gift (G) Enkemand eller Enke (E) Separeret (S) Fraskilt (F)	Stilling i Husstanden paa den faste Bopæl Der angives: Husfader, Husmoder, Barn, Slægtning o. l. Medhjælper, Pensionær, Logerende o. l.	Erhverv eller Livsstilling Det maa af den angivne Livsstilling kunne ses om den paagældende er Principal eller Medhjælper Forhenværende Næringsdrivende o. l. sætter „fhv.“ foran tidligere Livsstilling.	Her anføres, i hvilken Kommunens Folkeregister den midl. nærværende er optaget samt Personens Adresse Er vedk. ikke optaget i et Register, anføres Grunden hertil (eventuelt, at vedk. er bosat i Udlandet, hvis Navn da anføres her.)	Anmærkninger
1	2	3	4	5	6	7	8	9	10	11	12

Tillægsskema I.

Herpaa opføres alle **inden-** og **udenlandske Selskaber, Foreninger, Stiftelser og Institutioner,** der har Lokale i Ejendommen. Endvidere opføres her de **Personer** (herunder ogsaa i *Udlandet* hjemmehørende,) der er Ejere eller Medejere af Ejendommen, eller som i denne har Butik, Kontor, Værksted eller andet Forretningslokale, alt *forsaavidt* vedkommende Personer *ikke* bor i Aarhus Kommune.

Forhus, Sidehus o. s. v. Etage	Navn For Personer angives tillige Stand og Stilling. For Selskaber o. l. angives tillige Arten (Aktieselskab eller andet Selskab med begrænset Ansvar, Kommanditselskab, Andelsselskab, Forbrugsforening, Forsikringsforening, Kreditforening, Hypotekforening, Sparekasse o. l.)	Telefon Nr.	Erhvervsvirksomheden Handels-, Fabriks-, Haandværks-, Bank-, Forsikringsvirksomhed osv. Læge, Sagfører, Entreprenør, Ilæværter eller Virksomhed med Befordring af Personer og Gods, Ejer eller Medejer af Ejendommen.	Bopæl eller Hjemsted For Indlandets Vedkommende opgives **vedkommende Kommune** og den nærmere Adresse i Kommunen. For Udlandets Vedkommende opgives **vedkommende Land.**	Her angives Navn og Bopæl paa udenbys og udenlandske Selskabers eller Personers herværende Repræsentant.

Tillægsskema II.

Herpaa opføres alle **indenbys boende Personer,** som driver Forretning, Agentur, Haandværk, o. l. i Ejendommen.

Forhus Sidehus osv Etage	Firma Navn	Indehaverens Navn	Forretnings Branche	Telefon Nr.	Privat Bopæl

At samtlige Personer og Selskaber m. v., som har lejet Lejlighed eller Lokaler, bor eller driver Forretning i forannævnte Ejendom er optaget paa denne Liste, bevidnes.

Aarhus, den 23-10 1929.

Ejerens Navn: Niels Jespersen. Ejerens Bopæl: Teglværksgade No. 6

N. P. M. Nielsen

~~Ejerens~~ eller Viceværtens **Underskrift.**

AARHUS BOGTRYKERI, AARHUS

Kommunal Folketælling Oktober 1929.

Gade: Ingerslevs Boulevard

Husnummer: 27

Folketællings-Skema Nr. 5449

for Befolkningen i ovennævnte Ejendom i

Aarhus Købstad

Regler

1) Dette Skema udfyldes eller besørges udfyldt af Ejeren, Viceværten eller andre Vedkommende, eller udfyldes ved Cirkulation blandt Ejendommens Beboere. — Paa Skemaet opføres de Familier og Personer, der findes i Huset, idet **Ordenen** er: Kælder, Stue o. s. v.

2) Hver Familie opføres for sig paa Skemaet, og saaledes at der lades en Linies Mellemrum aaben mellem hver Familie. **En Familie omfatter ogsaa Logerende, derimod ikke indlogerede Familier,** foran og efter hvilke en Linie lades aaben. Selvstændige Husstande paa 1 Person betragtes som „Familie".

3) a) **Personer, der har fast Bopæl i Kommunen,** skal opføres paa Skemaets **Hovedliste** paa det Sted (Hus, Skib o. s. v.), hvor Bopælen er.

b) **Personer, der er midlertidigt fraværende** fra den faste Bopæl i Kommunen, opføres paa **Hovedlisten**, men der sættes i Rubrik 2 et **Frv.,** og i Rubrik 19 angives det Sted, hvor han midlertidigt opholder sig, eventuelt om han er paa Rejse.

c) **Personer, der som midlertidigt nærværende** opholdt sig i Husstanden, d. v. s. Personer, der ved Tællingen er fraværende fra deres faste Bopæl (den Kommune, i hvis Folkeregister de staar), samt Udlændinge paa Rejse, opføres paa **Tillægslisten paa Skemaets Bagside.**

4) I Henhold til Lov om Folkeregistre af 14. Marts 1924 **er enhver Person pligtig** til for sig og Medlemmerne af sin Husstand at meddele Oplysninger om: Fulde Navn, Køn, Stilling eller Erhverv, Bopæl, Fødselsaar, Fødselsdag og Fødested, Statsborgerforhold, ægteskabelig Stilling, Stilling i Husstanden m. v. (jfr. Lovens § 1). **Overtrædelser af Lovens Bestemmelser medfører Bødestraf** (Lovens § 12 jfr. § 8).

De i Loven begærede Oplysninger gives ved Udfyldelse af Skemaet i Overensstemmelse med Rubrikkernes Overskrifter.

5) Inden- og udenlandske **Selskaber, Foreninger, Stiftelser, Institutioner** samt de **Personer** (ogsaa i Udlandet hjemmehørende), der helt eller delvis er Ejere eller Medejere af Ejendommen, eller som i denne har Forretningslokale, forsaavidt vedkommende Personer **ikke bor** i Aarhus Kommune, opføres paa **Tillægsskema I paa Skemaets Bagside.** Paa **Tillægsskema II** opføres alle indenbysboende Personer, der driver Forretning, Haandværk o. l. i Ejendommen.

6) **Flere Skemaer** vil kunne faas udleverede paa **Skattekontoret, Mejlgade 4, 1. Sal,** saafremt der paa det tilsendte Skema ikke er tilstrækkelig Plads til alle Ejendommens Beboere.

Anmærkning. For Anstalter til offentlig Brug (Hospitaler, Forsørgelsesanstalter, Fængsler, Kaserner o. s. v.) samt Hoteller o. l. udfyldes Skemaerne af Bestyrerne efter samme Regler som for private Ejendomme. Bestyrerens eller Opsynspersonalets særlige Husholdninger skal opføres for sig.

Optælling.	
Mænd: 12	*Kvinder:* 25

Husværten bedes drage Omsorg for, at nærværende Liste udfyldes af Ejendommens Beboere saaledes, at den kan være Værten i Hænde senest den 23. Oktober, hvorefter den afhentes.

Midlertidigt nærværende, **der har fast Bopæl andetsteds,** opføres paa Skemaets Bagside.

HOVEDLISTE 27

1) Forhus (Kælder, Stue osv.; for de andre Bygninger, Sidehus osv., følges den samme Orden) 2) Sidehus 3) Mellembygning 4) Bagbygning	Samtlige Personers fulde Navn. Ved Børn, endnu *uden Navn*, sættes „Dreng" eller „Pige". *Midlertidigt nærværende* Personer opføres ikke her, men paa Skemaets Bagside; derimod opføres *midlertidigt fraværende*. Efter disses Navne føjes „Frv.". Hver Familie opføres for sig med en Linies Mellemrum mellem de enkelte Familier. Samtlige Fornavne i rigtig Rækkefølge. Det almindeligt benyttede understreges.	Kønnet (Mænd: M; Kvinder: K)	Fødselsdag	Fødselsaar	Fødested. Der angives: *København, Frederiksberg, Kobstadens* eller *Sognets* og *Amtets Navn*. For Personer født paa Færoerne eller i Grønland skrives hensholdsvis Færoerne og Grønland; for Personer født i Udlandet skrives vedkommende Lands Navn, f. Eks. Island, Sverige, Tyskland osv.	Statsborgerforhold. Personer, der har *dansk Indfødsret*, skriver: „dansk"; andre anfører her Navnet paa det Land, hvori de har Statsborgerret (Island, Sverige, Tyskland, Forenede Stater o. s. v.)	Ægteskabelig Stilling (Ugift (U); Gift (G); Enkemand eller Enke (E); Separeret (S); Fraskilt (F))	Stilling i Familien. Husfader, Husmoder, Barn, Slægtning o. l. Husassistent, Tjenestekarl og Logerende. Hvor en Familie er indlogeret hos en anden Familie, angives dette samt ved Betegnelsen «indlogeret Familie». For den indlogerende Families Vedkommende anføres dog dennes paa sædvanlig Maade: Husfader, Husmoder osv.	Erhverv eller Liv. Hvis nogen har flere Erhverv disse, Hovederhvervet. Har *Husmoderen* eller *Børn* Erhverv, anføres det. Man angiver udtrykkelig om arbejder i, og Ens Stilling. Lever nogen hovedsagelig af privat Understøttelse, som Invaliderente, Fattighjælp, dette, men tillige Erhv. Forhenværende Næringsdr. sætter „fhv." foran tidligere	Her angives Arbejdsgiverens Navn for alle, der ikke driver selvstændigt Erhverv. Har Husmoderen særligt Erhverv, angives ogsaa Arbejdsgiveren for hende.	Helaarlig Husleje af Beboelseslejligheden	Hvis Flytning er sket i det sidste Aar, anføres her Bopæl 25. Oktober 1928. Ved Flytning udenbys fra angives Kobstadens Navn eller Landkommunens Navn og Postadresse. Saafremt Bopælen er den samme nu som 25. Oktober 1928, udfyldes Rubriken ikke	Hvis Tilflytning til Aarhus er sket siden 25. Oktbr. 1928 anføres her Datoen for Tilflytningen.	Hvor undervises de paa denne Liste opførte Børn mellem 6 og 14 Aar? Gaar de i en offentlig Skole, maa dennes Navn anføres. Gaar de i Privatskole, anføres Bestyrerens Navn. Hvis Børn over 7 Aar ikke søger Skole, maa Grunden hertil anføres.	Devstum (D); Blind (B. v. s. Følelsen bevaret. Synet, eller som ikke kan sejledes sig paa fremmed Sted ved Synets Hjælp (B); Aandssvag (A. v. s. fra Fødselen eller den tidligste Barndom (A); Sindssyg (S))	Værnepligtsforhold (For Personer mellem 19 og 30 Aar) Er vedkommende kasseret eller har er holdt Afskedspas, bemærkes dette her, men Rullebetegnelsen skal alligevel angives. Rullebetegnelse: Udskrivningskreds	Lægd	Bogstav	Nummer	Anmærkninger. Herunder anføres for de *midlertidigt fraværende* (de i Rubr. 2 med Frv. mærkede) deres midlertidige Opholdssted (nøjagtig Adresse). Endvidere andre Bemærkninger.
		1	2	3	4	5	6	7	8	9	10	12	13	14	15	16	17	18			19
Sl. M.	Valborg Christa Pedersen	K	27/2	1903	Ebeltoft	dansk	G	Husmoder				650	Viby Jyll	14/4 29				4	537	T	29	
	Svend Ingemann —	M	13/10	01	Thorning	—	—	Husfader		Ch. Kaufff												
	Willi —	K	14/7	25	Hadsten	—		Barn														
	Anse —		29/11	28	Viby Jyll.	—		—														
	Willads Jensen.	M	16/5	1894	Aarhus.	-"-		Husfader.		Politibetjent.								4.	230.	G.	905.	
Sl. Kv.	Poula Ingvorgard Jensen.	K	5/7	1903	Himmerup.	-"-		Husmoder.				Aarhus Kommune.	650.	Baisensgade 5. III. th. -"-	✓							
	Bent Willads Jensen.	M	24/5	1928	Aarhus.	-"-		Barn.						-"-								
	Emmy Holmer.	K	13/10	1892	Aarhus	"	E.	Husmoder.					675	Falkersgade 33a	✓							
	Grethe Thora Sofie Holmer.		28/8	1912	Aarhus	"		Barn.		Skolepige		Aarhus. Frederiksgade										
1. Sal Kv.	Thorvald Rudolf Holmer.	M	28/5	1914	Aarhus	"		Barn.		Arbejdsdreng		Elverdamsmade										
	Inga Meni Holmer	K	28/8	1916	Aarhus	"		Barn								Fr. Alle. Fr. Alle.						
	Else Holmer		30/8	1918	Aarhus	"		Barn.														
	Anse Emmy Holmer		26/4	1925	Aarhus	"		Barn.														
	Pauline Elisabeth Rohde	K.	22/10	03	Fabrevitz																	Overført fra Tilsynsrullen
1. Sal Mv.												indtf. 22/1.30										
	Alfred Stig Nielsen	M	9.5.	1894	Aarhus	"		Husfader		Maskinarbejder		A/S Dansk Elektrisk	700	Mejlgangsgade 22.	✓			4	230.	H	392.	
	Karalie Stig Nielsen	K	18.6	1900	Ebeltoft	"		Husmoder														
	Gerda Stig Nielsen	"	17.5	1924	Aarhus	"		Barn														
	Annalise Bitten Stig Nielsen	"	5.1	1926	Aarhus.			Barn.														
II. Sal th.	Janus Andersen	M	5/2	1899	Sæby	"	S	Husfader		Slagter		Slagtermester Dorthejf.	700	Clausensgade 15 3	✓			4	230	B	78	
	Elly Rosa Dagny Andersen	K	30/9	1900	Odense	"	"	Husmoder						"								
II. Sal tv.	Basmine Pearsen	K	14/8	1869	Randslev	"	E.	Husmoder					675	Clausensgade 17	✓							
	Eleonora Pearsen		25/9	1893	Aarhus	"	U.	Datter		Lærerske		Johansen Brunsgade		Clausensgade 17 St.	✓							
	Anna Pearsen		22/7	1897	Aarhus	"	U.	Datter		Lærerske		" "		-"-	✓							
III. Sal th.	Alfred Max Iversen Møller	M	18/11	1885	Horsens.	"	G	Husfader		Maskinarbejder		F. D. B. Viby.	700	Schleppegrellsgade 15	✓	Lasses gade Skole.						
	Francisca Martine Møller	K	23/11	1888	Grumsø.		G	Husmoder														
	Else Møller		12/10	1915	Aarhus		U	Datter								"						
	Marie Møller.		5/12	1916	"		"	"								"						
	Gerda Møller		5/3	1919	"		"	"														
	Grethe Møller		27/9	1920	"		"	"														
	Ejnar Alfred Møller	M	13/10	1921	"		"	Søn														
	Frede Lauritz Iversen Møller		9/3	1924	"		"	"														
	Pige	K	25/6	1929	"		"	Datter														
III. Sal tv.	Hans Karl Pedersen	M	15/5	1882	Kogstrup	Dansk		Husfader		Tømrer				Vejlegade 3 St	✓							
	Mary Pedersen	K	26/11	1891	Nykøbing M	—		Husmoder														
	Arne Højlund Pedersen	M	12/2	1914	Aarhus	—		Søn		Elektrikerlærling						Ingerslev Skole						
	Reinhold Højlund Pedersen		11/1	1916	—	—		—														
	Jytte Højlund Pedersen	K	4/5	1923	—	—		Datter														
	Ethy Højlund Pedersen	K	21/8	1929	—	—		—														

TILLÆGSLISTE for de Personer, der er midlertidigt nærværende.

Etage	Personernes fulde Navn Ved Børn, endnu *uden Navn*, sættes „Dreng“ eller „Pige“. (iøvrigt som Hovedlistens Rubrik 2).	Kønnet Mandkøn (M) Kvindekøn (K)	Fødselsdag	Fødselsaar	Fødested Der angives: *København, Frederiksberg, Kobstadens* eller *Sognets* og *Amtets Navn* For Personer født paa Færøerne eller i Grønland skrives henholdsvis Færøerne og Grønland; for Personer født i Udlandet skrives vedkommende Lands Navn, f. Eks. Island, Sverige, Tyskland osv.	Statsborgerforhold Personer, der har *dansk Indfødsret*, skriver: „dansk“; andre anfører her Navnet paa det Land, hvori de har Statsborgerret (Island, Sverige, Tyskland, Forenede Stater o. s. v.)	Ægteskabelig Stilling Ugift (U) Gift (G) Enkemand eller Enke (E) Separeret (S) Fraskilt (F)	Stilling i Husstanden paa den faste Bopæl Der angives: Husfader, Husmoder, Barn, Slægtning o. l. Medhjælper, Pensionær, Logerende o. l.	Erhverv eller Livsstilling Det maa af den angivne Livsstilling kunne ses om den paagældende er Principal eller Medhjælper Forhenværende Næringsdrivende o. l. sætter „fhv.“ foran tidligere Livsstilling.	Her anføres, i hvilken Kommunens Folkeregister den midl. nærværende er optaget samt Personens Adresse Er vedk. ikke optaget i et Register, anføres Grunden hertil (eventuelt, at vedk. er bosat i Udlandet, hvis Navn da anføres her.)	Anmærkninger
1	2	3	4	5	6	7	8	9	10	11	12
Kette	Elisabeth Rohde	K.	22/2	1903	Schweiz	dansk	S.	Gæst	"	Privat til Kredslæge Ingeborg Rasmussen	

Tillægsskema I.

Herpaa opføres alle **inden-** og **udenlandske Selskaber, Foreninger, Stiftelser og Institutioner,** der har Lokale i Ejendommen. Endvidere opføres her de **Personer** (herunder ogsaa i *Udlandet* hjemmehørende,) der er Ejere eller Medejere af Ejendommen, eller som i denne har Butik, Kontor, Værksted eller andet Forretningslokale, alt *forsaavidt* vedkommende Personer *ikke* bor i Aarhus Kommune.

Forhus, Sidehus o. s. v. Etage	Navn For Personer angives tillige Stand og Stilling. For Selskaber o. l. angives tillige Arten (Aktieselskab eller andet Selskab med begrænset Ansvar, Kommanditselskab, Andelsselskab, Forbrugsforening, Forsikringsforening, Kreditforening, Hypotekforening, Sparekasse o. l.)	Telefon Nr.	Erhvervsvirksomheden Handels-, Fabriks-, Haandværks-, Bank-, Forsikringsvirksomhed osv. Læge, Sagfører, Entreprenør, Beværter eller Virksomhed med Befordring af Personer og Gods, Ejer eller Medejer af Ejendommen.	Bopæl eller Hjemsted For Indlandets Vedkommende opgives **vedkommende Kommune** og den nærmere Adresse i Kommunen. For Udlandets Vedkommende opgives **vedkommende Land.**	Her angives Navn og Bopæl paa udenbys og udenlandske Selskabers eller Personers herværende Repræsentant.

Tillægsskema II.

Herpaa opføres alle **indenbys boende Personer,** som driver Forretning, Agentur, Haandværk, o. l. i Ejendommen.

Forhus Sidehus osv Etage	Firma Navn	Indehaverens Navn	Forretnings Branche	Telefon Nr.	Privat Bopæl

At samtlige Personer og Selskaber m. v., som har lejet Lejlighed eller Lokaler, bor eller driver Forretning i forannævnte Ejendom er optaget paa denne Liste, bevidnes.

Aarhus, den 24. 10. 1929.

Ejerens Navn: Johanne Sofie Andersen

Ejerens Bopæl: Landskronagade 31 Kongsvang

A. Sig. Nielsen

Ejerens eller Viceværtens **Underskrift.**

AARHUS GRAFTEGN. AARHUS

Kommunal Folketælling Oktober 1929.

Gade: Ingerslevs Boulevard

Husnummer: 29

a

Folketællings-Skema Nr. 5450

for Befolkningen i ovennævnte Ejendom i

Aarhus Købstad

Regler

1) Dette Skema udfyldes eller besørges udfyldt af Ejeren, Viceværten eller andre Vedkommende, eller udfyldes ved Cirkulation blandt Ejendommens Beboere. — Paa Skemaet opføres de Familier og Personer, der findes i Huset, idet **Ordenen** er: Kælder, Stue o. s. v.

2) Hver Familie opføres for sig paa Skemaet, og saaledes at der lades en Linies Mellemrum aaben mellem hver Familie. **En Familie omfatter ogsaa Logerende, derimod ikke indlogerede Familier,** foran og efter hvilke en Linie lades aaben. Selvstændige Husstande paa 1 Person betragtes som „Familie".

3) a) **Personer, der har fast Bopæl i Kommunen,** skal opføres paa Skemaets **Hovedliste** paa det Sted (Hus, Skib o. s. v.), hvor Bopælen er.

b) **Personer, der er midlertidigt fraværende** fra den faste Bopæl i Kommunen, opføres paa **Hovedlisten**, men der sættes i Rubrik 2 et **Frv.,** og i Rubrik 19 angives det Sted, hvor han midlertidigt opholder sig, eventuelt om han er paa Rejse.

c) **Personer, der som midlertidigt nærværende** opholdt sig i Husstanden, d. v. s. Personer, der ved Tællingen er fraværende fra deres faste Bopæl (den Kommune, i hvis Folkeregister de staar), samt Udlændinge paa Rejse, opføres paa **Tillægslisten paa Skemaets Bagside.**

4) I Henhold til Lov om Folkeregistre af 14. Marts 1924 **er enhver Person pligtig** til for sig og Medlemmerne af sin Husstand at meddele Oplysninger om: Fulde Navn, Køn, Stilling eller Erhverv, Bopæl, Fødselsaar, Fødselsdag og Fødested, Statsborgerforhold, ægteskabelig Stilling, Stilling i Husstanden m. v. (jfr. Lovens § 1). **Overtrædelser af Lovens Bestemmelser medfører Bødestraf** (Lovens § 12 jfr. § 8).

De i Loven begærede Oplysninger gives ved Udfyldelse af Skemaet i Overensstemmelse med Rubrikkernes Overskrifter.

5) Inden- og udenlandske **Selskaber, Foreninger, Stiftelser, Institutioner** samt de **Personer** (ogsaa i Udlandet hjemmehørende), der helt eller delvis er Ejere eller Medejere af Ejendommen, eller som i denne har Forretningslokale, forsaavidt vedkommende Personer **ikke bor** i Aarhus Kommune, opføres paa **Tillægsskema I paa Skemaets Bagside.** Paa **Tillægsskema II** opføres alle indenbysboende Personer, der driver Forretning, Haandværk o. l. i Ejendommen.

6) **Flere Skemaer** vil kunne faas udleverede paa **Skattekontoret, Mejlgade 4, 1. Sal,** saafremt der paa det tilsendte Skema ikke er tilstrækkelig Plads til alle Ejendommens Beboere.

Anmærkning. For Anstalter til offentlig Brug (Hospitaler, Forsørgelsesanstalter, Fængsler, Kaserner o. s. v.) samt Hoteller o. l. udfyldes Skemaerne af Bestyrerne efter samme Regler som for private Ejendomme. Bestyrerens eller Opsynspersonalets særlige Husholdninger skal opføres for sig.

Optælling.	
Mænd:	*Kvinder:*
20	16

Husværten bedes drage Omsorg for, at nærværende Liste udfyldes af Ejendommens Beboere saaledes, at den kan være Værten i Hænde senest den 23. Oktober, hvorefter den afhentes.

Midlertidigt nærværende, **der har fast Bopæl andetsteds,** opføres paa Skemaets Bagside.

HOVEDLISTE 39

1) Forhus (Kælder, Stue osv.; for de andre Bygninger, Sidehus osv., følges den samme Orden) 2) Sidehus 3) Mellembygning 4) Bagbygning	Samtlige Personers fulde Navn. Ved Børn, endnu *uden Navn*, sættes „Dreng“ eller „Pige“. *Midlertidigt nærværende* Personer opføres ikke her, men paa Skemaets Bagside; derimod opføres *midlertidigt fraværende*. Efter disses Navne føjes „Frv.“. Hver Familie opføres for sig med en Linies Mellemrum mellem de enkelte Familier. Samtlige Fornavne i rigtig Rækkefølge. Det almindeligt benyttede understreges.	Kønnet Mandkøn (M) Kvindekøn (K)	Fødselsdag	Fødselsaar	Fødested Der angives: *Kobenhaven, Frederiksberg, Kobstadens* eller *Sognets* og *Amtets Navn* For Personer født paa Færoerne eller i Gronland skrives henholdsvis Færøerne og Gronland; for Personer født i Udlandet skrives vedkommende Lands Navn, f. Eks. Island, Sverige, Tyskland osv.	Statsborgerforhold Personer, der har *dansk Indfødsret*, skriver: „dansk“; andre anfører her Navnet paa det Land, hvori de har Statsborgerret (Island, Sverige, Tyskland, Forenede Stater o. s. v.)	Ægteskabelig Stilling (Ugift (U) Gift (G) Enkemand eller Enke (E) Skilsmisse (S) Fraskilt (F)	Stilling i Familien Husfader, Husmoder, Barn, Slægtning o. l. Husassistent, Tjenestekarl og Logerende. Hvor en Familie er indlagret hos en anden Familie, angiver dette tanskilt ved Betegnelsen midlagret: Familien. For den indlagrede Families Vedkommende anføres dog dennes paa sædvanlige Maade: Husfader, Husmoder osv.	Erhverv eller Livsstilling Hvis nogen har flere Erhverv, anføres disse, Hoverdherverv. Har *Husmoderen* eller *Børnene* Erhverv, anføres de. Man angiver udtrykkelig om arbejder i, og Ens Stilling. Lever man hovedsagelig af privat Understøttelse, som Invalderente, Fattighjælp, dette, men tillige Erhverv. Forhenværende Næringsdrivende sætter „fhv.“ foran tidligere Erhverv.
1	2	3	4	5	6	7	8	9	10
Stuen th	Jens Kristensen	M	11/12	1881	✓ Tirod		G	Husfader	Maskinarb.
	Emma Kristine Kristensen	K	7/5	1889	✓ Almind		G	Husmoder	
	Just Kristensen Fr	M	28/12	1907	✓ e. Ins		U	Søn	Musiker
	Helga Kristensen	K	7/5	1910	✓ Rosenvang		U	Datter	Husassistent
	Aksel Kristensen	M	7/11	1913	✓ Aarhus		U	Søn	
Stuen th	Jørgen Kristian Kristiansen	M	24/1	1875	✓ Randers		G	Husfader	Fritakand.
	Petrea Kristiansen	K	9/10	1879	✓ Bonholt		G	Husmoder	
	Anna Marie Kristine Kristiansen	K	23/9	1899	✓ Aarhus		U	Datter	
1. Sal tv	Jørnis Antonius Eriksen	M	14/10	1850	✓ København		U	Husfader	Jns Fogfører
	Anna Kristine Eriksen	K	13/8	1886	✓ Fredensborg		U	Datter	Lyerske
1. Sal th	Laurits Eriksen Bylk	M	13/1	1882	✓ Hammel		G	Husfader	Skræddermester
	Ane Eriksen Bylk	K	19/8	1880	✓ Todbjerg		G	Husmoder	
	Poul Eriksen Bylk	M	20/12	1907	✓ Aarhus		U	Søn	Kontorist
	Hans Eriksen Bylk	M	28/11	1915	✓ Aarhus		U	Søn	
II Sal tv	Anch. Christensen	M	22/5	1892	✓ Klausborg		G	Husfader	Herr Mr
"	Anna Kirstine Christensen	K	29/9	1891	✓ Aarhus		G	Husmoder	
"	Viggo Andreas Christensen	M	2/3	1910	✓ Aarhus		U	Søn	
"	Leon Christensen	M	13/5	1920	✓ Aarhus		U	Søn	
"	Frederik Christensen	M	23/12	1923	✓ Aarhus		U	Søn	
	Annelise Christensen	K	7/9	1928	✓ Aarhus		U	Datter	
II Sal th	Kristejn Sindt Niels Nissen	M	2/11	1887	✓ Sydvest Sogn		G	Husfader	Chauffør
	Helga Katrine Nissen	K	2/11	1896	✓ Vibker Sogn		G	Husmoder	
	Norma Nissen	K	23/3	1925	✓ Aarhus		U	Datter	
	Karl-Johan Nissen	M	4/5	1926	✓ Aarhus		U	Søn	
III Sal tv	Chr. H. Kristian Bjerregaard Pedersen	M	20/6	1895	✓ Sønderby Sogn		G	Husfader	Chauffør
	Ingeborg Nicoline Bjerregaard P.	K	24/1	1898	✓ Herskind		G	Husmoder	
	Lilly Marie Bjerregaard P.	K	19/5	1924	✓ Aarhus Amt Silkeborg		U	Datter	
III Sal th	Chauffør Poul Valdemar Mathiassen	M	20/3	1897	✓ Sinding		U		"
	Elise Caroline Katrine Jensen	K	15/2	1895	✓ Egtved		"		Husbestyrerinde
IIII S. th.	Alfred Nielsen	M	21/9	1875	✓ Bjerringbro		G	Husfader	Expedit.
	Kristine Kris Nielsen	K	9/2	1878	✓ Ebberg		G	Husmoder	
	Jørgen Kris Nielsen	M	23/7	1928	✓ Stilt		U	Søn	

Her angives Arbejdsgiverens Navn for alle, der ikke driver selvstændigt Erhverv. Har Husmoderen særligt Erhverv, angives ogsaa Arbejdsgiveren for hende.	Helaarlig Husleje af Beboelseslejligheden	Hvis Flytning er sket i det sidste Aar, anføres her Bopæl 25. Oktober 1928. Ved Flytning udenbys fra angives Kobstadens Navn eller Landkommunens Navn og Postadresse. Saafremt Bopælen er den samme nu som 25. Oktober 1928, udfyldes Rubriken ikke	Hvis Tilflytning til Aarhus er sket siden 25. Oktbr. 1928 anføres her Datoen for Tilflytningen.	Hvor undervises de paa denne Liste opførte Børn mellem 6 og 14 Aar? Gaar de i en offentlig Skole, maa dennes Navn anføres. Gaar de i Privatskole, anføres Bestyrerens Navn. Hvis Børn over 7 Aar ikke søger Skole, maa Grunden hertil anføres.	Døvstum (D) Blind d. v. s. totalt beroevet Synet, eller som ikke kan vejlede sig paa tvungent Sted ved Synets Hjælp (B) Aandssvag d. v. s. En Person eller den tidligere Barnebom (A) Sindssyg (S)	Værnepligtsforhold (For Personer mellem 18 og 36 Aar) Er vedkommende kasseret eller har er-holdt Afskedspas, bemærkes dette her, men Rullebetegnelsen skal alligevel angives. Rullebetegnelse: Udskrivningskreds	Lægd	Bogstav	Nummer	Anmærkninger Herunder anføres for de *midlertidigt fraværende* (de i Rubr. 2 med Frv. mærkede) deres midlertidige Opholdssted (nøjagtig Adresse). Endvidere andre Bemærkninger.
12	13	14	15	16	17	18				19
A/S Olienøllen	650 Kr	Villa Ro Skovrangsvej	✓							
		— " —	✓							Alligevel fra Tidens Gang ophævelse ved Gmd. Rigsmand i Odbjerg
		— " —	✓							
	650 Kr	Montanagade 66	✓							
		" "								
		" "	✓							
	675 Kr	Bogmosegade 7	✓							
Anton Christensen		" "	✓							
J. Jensen & Søn	675 Kr	Bogmosegade 7	✓							
„Stoirasminde“		— " —	✓			4	230	4	497	
Hagth Haugsmann	675 Kr	Fr. Mt 129 a	✓	Fjordvejens Skole Trøjborgvej 5		4	230	4	412	
Aarhus Damevarkeri	680	Farbrygade 16 III	✓							
Vgm. L. Glass	675 Kr	S. Tuglsgade 6 Silkeborg	✓ 10/4							
	650 Kr	Gerlachsg. 1	✓							
		"	✓							
	650 Kr.									

TILLÆGSLISTE for de Personer, der er midlertidigt nærværende.

Etage	Personernes fulde Navn Ved Børn, endnu *uden Navn*, sættes „Dreng" eller „Pige". (iøvrigt som Hovedlistens Rubrik 2).	Kønnet Mandkøn (M) Kvindekøn (K)	Fødselsdag	Fødselsaar	Fødested Der angives: *København, Frederiksberg, Købstadens* eller *Sognets* og *Amtets Navn* For Personer født paa Færøerne eller i Grønland skrives henholdsvis Færøerne og Grønland; for Personer født i Udlandet skrives vedkommende Lands Navn, f. Eks. Island, Sverige, Tyskland osv.	Statsborgerforhold Personer, der har *dansk Indfødsret*, skriver: „dansk"; andre anfører her Navnet paa det Land, hvori de har Statsborgerret (Island, Sverige, Tyskland, Forenede Stater o. s. v.)	Ægteskabelig Stilling Ugift (U) Gift (G) Enkemand eller Enke (E) Separeret (S) Fraskilt (F)	Stilling i Husstanden paa den faste Bopæl Der angives: Husfader, Husmoder, Barn, Slægtning o. l. Medhjælper, Pensionær, Logerende o. l.	Erhverv eller Livsstilling Det maa af den angivne Livsstilling kunne ses om den paagældende er Principal eller Medhjælper Forhenværende Næringsdrivende o. l. sætter „fhv." foran tidligere Livsstilling.	Her anføres, i hvilken Kommunens Folkeregister den midl. nærværende er optaget samt Personens Adresse Er vedk. ikke optaget i et Register, anføres Grunden hertil (eventuelt, at vedk. er bosat i Udlandet, hvis Navn da anføres her.)	Anmærkninger
1	2	3	4	5	6	7	8	9	10	11	12

Tillægsskema I.

Herpaa opføres alle **inden-** og **udenlandske Selskaber, Foreninger, Stiftelser og Institutioner,** der har Lokale i Ejendommen. Endvidere opføres her de **Personer** (herunder ogsaa i *Udlandet* hjemmehørende,) der er Ejere eller Medejere af Ejendommen, eller som i denne har Butik, Kontor, Værksted eller andet Forretningslokale, alt *forsaavidt* vedkommende Personer *ikke* bor i Aarhus Kommune.

Forhus, Sidehus o. s. v. Etage	Navn For Personer angives tillige Stand og Stilling. For Selskaber o. l. angives tillige Arten (Aktieselskab eller andet Selskab med begrænset Ansvar, Kommanditselskab, Andelsselskab, Forbrugsforening, Forsikringsforening, Kreditforening, Hypotekforening, Sparekasse o. l.)	Telefon Nr.	Erhvervsvirksomheden Handels-, Fabriks-, Haandværks-, Bank-, Forsikringsvirksomhed osv. Læge, Sagfører, Entreprenør, Beværter eller Virksomhed med Befordring af Personer og Gods, Ejer eller Medejer af Ejendommen.	Bopæl eller Hjemsted For Indlandets Vedkommende opgives **vedkommende Kommune** og den nærmere Adresse i Kommunen. For Udlandets Vedkommende opgives **vedkommende Land.**	Her angives Navn og Bopæl paa udenbys og udenlandske Selskabers eller Personers herværende Repræsentant.

Tillægsskema II.

Herpaa opføres alle **indenbys boende Personer,** som driver Forretning, Agentur, Haandværk, o. l. i Ejendommen.

Forhus Sidehus osv Etage	Firma Navn	Indehaverens Navn	Forretnings Branche	Telefon Nr.	Privat Bopæl

At samtlige Personer og Selskaber m. v., som har lejet Lejlighed eller Lokaler, bor eller driver Forretning i forannævnte Ejendom er optaget paa denne Liste, bevidnes.

Aarhus, den 24/7. 1929.

Ejerens Navn: Gj Christensen Ejerens Bopæl: Landemærkestræde 4

A. Stig Nielsen
Ejerens eller Viceværtens **Underskrift.**

MARIUS GRENTSEN, AARHUS

Kommunal Folketælling Oktober 1929.

Gade: Ingerslev Boulevard

Husnummer: 29.

B

Folketællings-Skema Nr. 5450

for Befolkningen i ovennævnte Ejendom i

Aarhus Købstad

Regler

1) Dette Skema udfyldes eller besørges udfyldt af Ejeren, Viceværten eller andre Vedkommende, eller udfyldes ved Cirkulation blandt Ejendommens Beboere. — Paa Skemaet opføres de Familier og Personer, der findes i Huset, idet **Ordenen** er: Kælder, Stue o. s. v.

2) Hver Familie opføres for sig paa Skemaet, og saaledes at der lades en Linies Mellemrum aaben mellem hver Familie. **En Familie omfatter ogsaa Logerende, derimod ikke indlogerede Familier,** foran og efter hvilke en Linie lades aaben. Selvstændige Husstande paa 1 Person betragtes som „Familie".

3) a) **Personer, der har fast Bopæl i Kommunen,** skal opføres paa Skemaets **Hovedliste** paa det Sted (Hus, Skib o. s. v.), hvor Bopælen er.

b) **Personer, der er midlertidigt fraværende** fra den faste Bopæl i Kommunen, opføres paa **Hovedlisten**, men der sættes i Rubrik 2 et **Frv.,** og i Rubrik 19 angives det Sted, hvor han midlertidigt opholder sig, eventuelt om han er paa Rejse.

c) **Personer, der som midlertidigt nærværende** opholdt sig i Husstanden, d. v. s. Personer, der ved Tællingen er fraværende fra deres faste Bopæl (den Kommune, i hvis Folkeregister de staar), samt Udlændinge paa Rejse, opføres paa **Tillægslisten paa Skemaets Bagside.**

4) I Henhold til Lov om Folkeregistre af 14. Marts 1924 **er enhver Person pligtig** til for sig og Medlemmerne af sin Husstand at meddele Oplysninger om: Fulde Navn, Køn, Stilling eller Erhverv, Bopæl, Fødselsaar, Fødselsdag og Fødested, Statsborgerforhold, ægteskabelig Stilling, Stilling i Husstanden m. v. (jfr. Lovens § 1). **Overtrædelser af Lovens Bestemmelser medfører Bødestraf** (Lovens § 12 jfr. § 8).

De i Loven begærede Oplysninger gives ved Udfyldelse af Skemaet i Overensstemmelse med Rubrikkernes Overskrifter.

5) Inden- og udenlandske **Selskaber, Foreninger, Stiftelser, Institutioner** samt de **Personer** (ogsaa i Udlandet hjemmehørende), der helt eller delvis er Ejere eller Medejere af Ejendommen, eller som i denne har Forretningslokale, forsaavidt vedkommende Personer **ikke bor** i Aarhus Kommune, opføres paa **Tillægsskema I paa Skemaets Bagside.** Paa **Tillægsskema II** opføres alle indenbysboende Personer, der driver Forretning, Haandværk o. l. i Ejendommen.

6) **Flere Skemaer** vil kunne faas udleverede paa **Skattekontoret, Mejlgade 4, 1. Sal,** saafremt der paa det tilsendte Skema ikke er tilstrækkelig Plads til alle Ejendommens Beboere.

Anmærkning. For Anstalter til offentlig Brug (Hospitaler, Forsørgelsesanstalter, Fængsler, Kaserner o. s. v.) samt Hoteller o. l. udfyldes Skemaerne af Bestyrerne efter samme Regler som for private Ejendomme. Bestyrerens eller Opsynspersonalets særlige Husholdninger skal opføres for sig.

Optælling.	
Mænd:	*Kvinder:*

Husværten bedes drage Omsorg for, at nærværende Liste udfyldes af Ejendommens Beboere saaledes, at den kan være Værten i Hænde senest den 23. Oktober, hvorefter den afhentes.

Midlertidigt nærværende, **der har fast Bopæl andetsteds,** opføres paa Skemaets Bagside.

HOVEDLISTE 29

1) Forhus (Kælder, Stue osv.; for de andre Bygninger, Sidehus osv., følges den samme Orden) 2) Sidehus 3) Mellembygning 4) Bagbygning	2 Samtlige Personers fulde Navn. Ved Børn, endnu *uden Navn*, sættes „Dreng" eller „Pige". *Midlertidigt nærværende* Personer opføres ikke her, men paa Skemaets Bagside; derimod opføres *midlertidigt fraværende*. Efter disses Navne føjes „Frv.". Hver Familie opføres for sig med en Linies Mellemrum mellem de enkelte Familier. Samtlige Fornavne i rigtig Rækkefølge. Det almindeligt benyttede understreges.	3 Kønnet Mandkøn (M) Kvindekøn (K)	4 Fødselsdag	5 Fødselsaar	6 Fødested Der angives: *København, Frederiksberg, Købstadens* eller *Sognets* og *Amtets Navn* For Personer født paa Færøerne eller i Grønland skrives henholdsvis Færøerne og Grønland; for Personer født i Udlandet skrives vedkommende Lands Navn, f. Eks. Island, Sverige, Tyskland, Forenede Stater o. s. v.)	7 Statsborgerforhold Personer, der har *dansk Indfødsret*, skriver: „dansk"; andre anfører her Navnet paa det Land, hvori de har Statsborgerret (Island, Sverige, Tyskland, Forenede Stater o. s. v.)	8 Ægteskabelig Stilling Ugift (U) Gift (G) Enkemand eller Enke (E) Separeret (S) Fraskilt (F)	9 Stilling i Familien Husfader, Husmoder, Barn, Slægtning o. l. Husassistent, Tjenestekarl og Logerende. Hvor en Familie er indlogeret hos en anden Familie, angives dette navnskift ved Betegnelsen «indlogeret Familie». For den indlogerede Families Vedkommende anføres dog dennes paa sædvanlige Maade: Husfader, Husmoder osv.	10 Erhverv eller Liv Hvis nogen har flere Erhv disse, Hovederhverv Har *Husmoderen* eller Bø Erhverv, anføres d Man angiver udtrykkelig d arbejder i, og Ens Stilling Lever man hovedsagelig p privat Understøttelse, Al Invaliderente, Fattighjæl dette, men tillige Erh Forhenværende Næringsdr sætter „fhv." foran tidligere
	Einar Poulsen	M	4/11	94	Aarhus	Dansk		Husfader	Maskinarbejder
	Hilli Clara Poulsen	K	9/11	98	Aarhus	Dansk		Husmoder	
	Svend Ringe Christiansen	M	3/6	1905	Kjøbenhavn	Dansk		Husfader	Bestyrer
	Hanna Rachel Ringe Christiansen	K	[illegible]	1907	Aarhus	Dansk		Husmoder	
	2 overført								

12 Her angives Arbejdsgiverens Navn for alle, der ikke driver selvstændigt Erhverv. Har Husmoderen særligt Erhverv, angives ogsaa Arbejdsgiveren for hende.	13 Helaarlig Husleje af Beboelseslejligheden	14 Hvis Flytning er sket i det sidste Aar, anføres her Bopæl 25. Oktober 1928. Ved Flytning udenbys fra angives Kobstadens Navn eller Landkommunens Navn og Postadresse. Saafremt Bopælen er den samme nu som 25. Oktober 1928, udfyldes Rubriken ikke	15 Hvis Tilflytning til Aarhus er sket siden 25. Oktbr. 1928 anføres her Datoen for Tilflytningen.	16 Hvor undervises de paa denne Liste opførte Børn mellem 6 og 14 Aar? Gaar de i en offentlig Skole, maa dennes Navn anføres. Gaar de i Privatskole, anføres Bestyrerens Navn. Hvis Børn over 7 Aar ikke søger Skole, maa Grunden hertil anføres.	17 Døvstum (D) Blind (B) d. v. s. totalt berøvet Synet, eller som ikke kan vejledes paa tvungent Sted ved Synets Hjælp (B) Aandssvag (A) d. v. s. fra Fødselen eller den tidligste Barndom (A) Sindssyg (S)	18 Værnepligtsforhold (For Personer mellem 18 og 36 Aar) Er vedkommende kasseret eller har en udført Afskedspas, bemærkes dette her, men Rullebetegnelsen skal alligevel angives. Rullebetegnelse: Udskrivningskreds	Lægd	Bogstav	Nummer	19 Anmærkninger Herunder anføres for de *midlertidigt fraværende* (de i Rubr. 2 med Frv. mærkede) deres midlertidige Opholdssted (nøjagtig Adresse). Endvidere andre Bemærkninger.
D. S. B.	Lejlighed 650 kr. bor: Nr 27 fed	Frelsens Hær 2 III P. Ellemannsgade 47.	✓			4.	230.	H.	115.	

TILLÆGSLISTE for de Personer, der er midlertidigt nærværende.

Etage	Personernes fulde Navn Ved Børn, endnu *uden Navn*, sættes „Dreng" eller „Pige". (Øvrigt som Hovedlistens Rubrik 2).	Kønnet Mandkøn (M) Kvindekøn (K)	Fødselsdag	Fødselsaar	Fødested Der angives: *Kobenhavn, Frederiksberg, Kobstadens* eller *Sognets* og *Amtets Navn* For Personer født paa Færøerne eller i Grønland skrives henholdsvis Færøerne og Grønland; for Personer født i Udlandet skrives vedkommende Lands Navn, f. Eks. Island, Sverige, Tyskland osv.	Statsborgerforhold Personer, der har *dansk Indfødsret*, skriver: „dansk"; andre anfører her Navnet paa det Land, hvori de har Statsborgerret (Island, Sverige, Tyskland, Forenede Stater o. s. v.)	Ægteskabelig Stilling Ugift (U) Gift (G) Enkemand eller Enke (E) Separeret (S) Fraskilt (F)	Stilling i Husstanden paa den faste Bopæl Der angives: Husfader, Husmoder, Barn, Slægtning o. l. Medhjælper, Pensionær, Logerende o. l.	Erhverv eller Livsstilling Det maa af den angivne Livsstilling kunne ses om den paagældende er Principal eller Medhjælper Forhenværende Næringsdrivende o. l. sætter „fhv." foran tidligere Livsstilling.	Her anføres, i hvilken Kommunens Folkeregister den midl. nærværende er optaget samt Personens Adresse Er vedk. ikke optaget i et Register, anføres Grunden hertil (eventuelt, at vedk. er bosat i Udlandet, hvis Navn da anføres her.)	Anmærkninger
1	2	3	4	5	6	7	8	9	10	11	12

Tillægsskema I.

Herpaa opføres alle **inden-** og **udenlandske Selskaber, Foreninger, Stiftelser og Institutioner,** der har Lokale i Ejendommen. Endvidere opføres her de **Personer** (herunder ogsaa i *Udlandet* hjemmehørende,) der er Ejere eller Medejere af Ejendommen, eller som i denne har Butik, Kontor, Værksted eller andet Forretningslokale, alt *forsaavidt* vedkommende Personer *ikke* bor i Aarhus Kommune.

Forhus, Sidehus o. s. v. Etage	Navn For Personer angives tillige Stand og Stilling. For Selskaber o. l. angives tillige Arten (Aktieselskab eller andet Selskab med begrænset Ansvar, Kommanditselskab, Andelsselskab, Forbrugsforening, Forsikringsforening, Kreditforening, Hypotekforening, Sparekasse o. l.)	Telefon Nr.	Erhvervsvirksomheden Handels-, Fabriks-, Haandværks-, Bank-, Forsikringsvirksomhed osv. Læge, Sagfører, Entreprenør, Beværter eller Virksomhed med Befordring af Personer og Gods, Ejer eller Medejer af Ejendommen.	Bopæl eller Hjemsted For Indlandets Vedkommende opgives **vedkommende Kommune** og den nærmere Adresse i Kommunen. For Udlandets Vedkommende opgives **vedkommende Land.**	Her angives Navn og Bopæl paa udenbys og udenlandske Selskabers eller Personers herværende Repræsentant.

Tillægsskema II.

Herpaa opføres alle **indenbys boende Personer,** som driver Forretning, Agentur, Haandværk, o. l. i Ejendommen.

Forhus Sidehus osv Etage	Firma Navn	Indehaverens Navn	Forretnings Branche	Telefon Nr.	Privat Bopæl

At samtlige Personer og Selskaber m. v., som har lejet Lejlighed eller Lokaler, bor eller driver Forretning i forannævnte Ejendom er optaget paa denne Liste, bevidnes.

Aarhus, den 24. 10. 1929.

Ejerens Navn: G Christensen Ejerens Bopæl: Landmejer Grønsø

A Stig Nielsen.

Ejerens eller Viceværtens **Underskrift.**

AARHUS GEANTSEN, AARHUS

Kommunal Folketælling Oktober 1929.

Gade: Aalborggade

Husnummer: 6

a

Folketællings-Skema Nr. 5451

for Befolkningen i ovennævnte Ejendom i

Aarhus Købstad

Regler

1) Dette Skema udfyldes eller besørges udfyldt af Ejeren, Viceværten eller andre Vedkommende, eller udfyldes ved Cirkulation blandt Ejendommens Beboere. — Paa Skemaet opføres de Familier og Personer, der findes i Huset, idet **Ordenen** er: Kælder, Stue o. s. v.

2) Hver Familie opføres for sig paa Skemaet, og saaledes at der lades en Linies Mellemrum aaben mellem hver Familie. **En Familie omfatter ogsaa Logerende, derimod ikke indlogerede Familier,** foran og efter hvilke en Linie lades aaben. Selvstændige Husstande paa 1 Person betragtes som „Familie".

3) a) **Personer, der har fast Bopæl i Kommunen,** skal opføres paa Skemaets **Hovedliste** paa det Sted (Hus, Skib o. s. v.), hvor Bopælen er.

b) **Personer, der er midlertidigt fraværende** fra den faste Bopæl i Kommunen, opføres paa **Hovedlisten,** men der sættes i Rubrik 2 et **Frv.,** og i Rubrik 19 angives det Sted, hvor han midlertidigt opholder sig, eventuelt om han er paa Rejse.

c) **Personer, der som midlertidigt nærværende** opholdt sig i Husstanden, d. v. s. Personer, der ved Tællingen er fraværende fra deres faste Bopæl (den Kommune, i hvis Folkeregister de staar), samt Udlændinge paa Rejse, opføres paa **Tillægslisten paa Skemaets Bagside.**

4) I Henhold til Lov om Folkeregistre af 14. Marts 1924 **er enhver Person pligtig** til for sig og Medlemmerne af sin Husstand at meddele Oplysninger om: Fulde Navn, Køn, Stilling eller Erhverv, Bopæl, Fødselsaar, Fødselsdag og Fødested, Statsborgerforhold, ægteskabelig Stilling, Stilling i Husstanden m. v. (jfr. Lovens § 1). **Overtrædelser af Lovens Bestemmelser medfører Bødestraf** (Lovens § 12 jfr. § 8).

De i Loven begærede Oplysninger gives ved Udfyldelse af Skemaet i Overensstemmelse med Rubrikkernes Overskrifter.

5) Inden- og udenlandske **Selskaber, Foreninger, Stiftelser, Institutioner** samt de **Personer** (ogsaa i Udlandet hjemmehørende), der helt eller delvis er Ejere eller Medejere af Ejendommen, eller som i denne har Forretningslokale, forsaavidt vedkommende Personer **ikke bor** i Aarhus Kommune, opføres paa **Tillægsskema I paa Skemaets Bagside.** Paa **Tillægsskema II** opføres alle indenbysboende Personer, der driver Forretning, Haandværk o. l. i Ejendommen.

6) **Flere Skemaer** vil kunne faas udleverede paa **Skattekontoret, Mejlgade 4, 1. Sal,** saafremt der paa det tilsendte Skema ikke er tilstrækkelig Plads til alle Ejendommens Beboere.

Anmærkning. For Anstalter til offentlig Brug (Hospitaler, Forsørgelsesanstalter, Fængsler, Kaserner o. s. v.) samt Hoteller o. l. udfyldes Skemaerne af Bestyrerne efter samme Regler som for private Ejendomme. Bestyrerens eller Opsynspersonalets særlige Husholdninger skal opføres for sig.

Optælling.	
Mænd: ~~11.~~ 15	*Kvinder:* ~~19.~~ 20

Husværten bedes drage Omsorg for, at nærværende Liste udfyldes af Ejendommens Beboere saaledes, at den kan være Værten i Hænde senest den 23. Oktober, hvorefter den afhentes.

Midlertidigt nærværende, **der har fast Bopæl andetsteds,** opføres paa Skemaets Bagside.

HOVEDLISTE 6

1) Forhus (Kælder, Stue osv.; for de andre Bygninger, Sidehus osv., følges den samme Orden) 2) Sidehus 3) Mellembygning 4) Bagbygning	Samtlige Personers fulde Navn. Ved Børn, endnu *uden Navn*, sættes „Dreng" eller „Pige". *Midlertidigt nærværende* Personer opføres ikke her, men paa Skemaets Bagside; derimod opføres *midlertidigt fraværende*. Efter disses Navne føjes „Frv.". Hver Familie opføres for sig med en Linies Mellemrum mellem de enkelte Familier. Samtlige Fornavne i rigtig Rækkefølge. Det almindeligt benyttede understreges.	Kønnet Mandkøn (M) Kvindekøn (K)	Fødselsdag	Fødselsaar	Fødested Der angives: *Kobenhavn, Frederiksberg, Kobstadens* eller *Sognets* og *Amtets Navn* For Personer født paa Færoerne eller i Gronland skrives henholdsvis Færoerne og Gronland; for Personer født i Udlandet skrives vedkommende Lands Navn, f. Eks. Island, Sverige, Tyskland, Forenede Stater o. s. v.)	Statsborgerforhold Personer, der har *dansk Indfødsret*, skriver: „dansk"; andre anfører her Navnet paa det Land, hvori de har Statsborgerret (Island, Sverige, Tyskland, Forenede Stater o. s. v.)	Ægteskabelig Stilling Gift (G) Gift (G) Enkemand eller Enke (E) Ungkarl (U) Fraskilt (F)	Stilling i Familien Husfader, Husmoder, Barn, Slægtning o. l. Husassistent, Tjenestekarl og Logerende. Hvor en Familie er indlogeret hos en anden Familie, angives dette umiddelbt ved Betegnelsen *indlogeret Familie*. For den indlogerede Families Vedkommende anføres dog dennes paa sædvanlig Maade: Husfader, Husmoder osv.	Erhverv eller Livsstilling Hvis nogen har flere Erhvervsgrene, Hovederhvervet. Har *Husmoderen* eller *Børnene* Erhverv, anføres det. Man angiver udtrykkelig om arbejder i, og Ens Stilling. Lever nun hovedsagelig af privat Understøttelse, som Invaliderente, Fattighjælp, dette, men tillige Erhvervet. Forhenværende Næringsdrivende sætter „fhv." foran tidligere Erhverv.	Her angives Arbejdsgiverens Navn for alle, der ikke driver selvstændigt Erhverv. Har Husmoderen særligt Erhverv, angives ogsaa Arbejdsgiveren for hende.	Helaarlig Husleje af Beboelseslejligheden	Hvis Flytning er sket i det sidste Aar, anføres her **Bopæl 25. Oktober 1928.** Ved Flytning udenbys fra angives Kobstadens Navn eller Landkommunens Navn og Postadresse. Saafremt Bopælen er den samme nu som 25. Oktober 1928, udfyldes Rubriken ikke	Hvis **Tilflytning til Aarhus** er sket siden *25. Oktbr. 1928* anføres her Datoen for Tilflytningen.	Hvor undervises de paa denne Liste opførte Børn mellem 6 og 14 Aar? Gaar de i en offentlig Skole, maa dennes **Navn** anføres. Gaar de i Privatskole, anføres **Bestyrerens Navn.** Hvis Børn over 7 Aar ikke søger Skole, maa Grunden hertil anføres.	Dødstum (D) Blind (B) d. v. s. totalt berøvet Synet, eller som ikke kan vejledes og paa fremmed Sted ved Synets Hjælp (B) Aandssvag (A) d. v. s. fra Fødselen eller den tidligste Barndom (A) Sindssyg (S)	Værnepligtsforhold (For Personer mellem 18 og 36 Aar) Er vedkommende **kasseret** eller har erhvervet **Afskedspas**, bemærkes dette her, men **Rullebetegnelsen skal alligevel angives.** Rullebetegnelse: Udskrivningskreds	Lægd	Bogstav	Nummer	Anmærkninger Herunder anføres for de *midlertidigt fraværende* (de i Rubr. 2 med Frv. mærkede) deres midlertidige Opholdssted (nøjagtig Adresse). Endvidere andre Bemærkninger.
1	2	3	4	5	6	7	8	9	10	12	13	14	15	16	17	18						19
Skuen 1 v	Axel Emil Nielsen	M	19/6	1886	Aarhus	Dansk		Husfader	Maler	D. S. B.	540	Faaborggade 3	✓									
	Olga Katrine Nielsen	K.	2/3	1888	d.	d.		Husmoder														
	Margrethe Nielsen	K.	19/1	1912	d.	d.		Datter	Tilskærerske					Fjordegadeskole								
	Elly Elisa Nielsen	K	11/5	1918	d.	d.		d.						d. d.								
	Anni Olga Nielsen	K	24/1	1922	d.	d.		d.														
Skuen 1 h	Anton Knudsen Pedersen	M	23/9	1881	Hinnerup	Dansk	G	Husfader	Arbejdsmand	Aarhus Kommune Skole	540	Lundtoftegade 4. ~~Skippergade 1 B2~~	✓		4	230	U	1048				
	Anna Marie "	K	11/3	1881	Aarhus	"	"	Husmoder														
	Astrid Marie "	K	6/10	1919	"	"		Datter						Fra Alle Skole								
	Lilly Kristine "	K	25/5	1923	"	"		"														
Lade Sal 1 v	Ludvig Peter Schiøtt	M	22/9	1878	Aarhus	Dansk		Husfader	Kobbersmed	D. S. B.	612	Sct Lukas Plads 4	✓									
	Inger Marie "	K.	30/7	1879	Jerslev	"		Husmoder														
I t. h.	Axel Nyjor	M	14/2	1895	Gram	Dansk.		Husfader.	Postbud	Staten.	612.	Schleppegrellsgade 2	✓		4.	230.	L.	8.				
	Ingmor Kristine Nyjor	K.	7/9	-96	Frederiksberg	"		Husmoder.														
	Bodil Nyjor.	"	27/6	1925	Aarhus.	"		Datter.														
	Henning Nyjor.	M.	10/12	-27.	"	"		Søn.														
II t. v.	Niels Christian Peter Christensen	M	21/11	1888	Aarhus.	Dansk.	G.	Husfader	Arbejdsmand	K. F. Komp.	612.	Katogade 12.	✓	~~Sandvejens Skole~~	4.	230.	D.	7.				
	Ida Anine Christensen	K.	11/11	1882	Thisted	—	—	Husmoder						Sandvejens Skole								
	Poul Viktor Christensen	M.	19/2	1918	Aarhus.	—		Søn														
II 1. h.	Carl Christian Henriksen	M	28/2	1891	Flensborg	Dansk	G	Husfader	Mask. Arbejder	D. S. B.	612.	Lærsøesgade 59	✓		4	230	Z	1347				
	Olga Ida Henriksen	K	6/10	1895	Nordhausen	"	G	Husmoder														
III t. v	Hans Peter Christian Johannes Knud Otto Hansen	M	14/4	1886	Aarhus	Dansk	G.	Husfader	Maler	Nulaus coop. Foretning	600.	Lærsøesgade 61	✓									
	Franziska Maria Susanna Alwine Hansen	K	19/2	1886	Hamburg	"	G.	Husmoder														
	Molly Viola Hansen	K	25/1	1922	Aarhus	"	—	Datter						Fjordegadeskole								
III t h	Peter Lindgaard Laursen	M	14/2	1895	Ida Vinge	Dansk		Husfader	Arbejdsmand	Aarhus Chr J Rasmussen	600	Sejrsgade 17	✓	~~Frøgenskole~~	4	230	J	1022				
	Jensine Laursen	K	10/1	1899	Haldum	"		Husmoder						Frøgenskole								
	Kirsten Johanne Laursen	K	18/5	1921	Aarhus	"		Datter														
	Ella Laursen	K	13/7	1923	Aarhus	"		Datter														
	Bodil Laursen	K	23/7	1928	Aarhus	"		Datter														
III t v	Mads Peter Marthinus Petersen	M	2/4	1896	Rind Sogn	Dansk	G	Husfader	Arbmd	Aarhus Oliefabrik	528	Faaborggade 20	✓ ~	-	-	5	52	M	9 Hasmark			
	Marie Petersen	K	15/11	1901	Nørre Snede	"	G	Husmoder														

$\frac{11}{19} + \frac{4}{1} = \frac{15}{20}$

TILLÆGSLISTE for de Personer, der er midlertidigt nærværende.

Etage	Personernes fulde Navn Ved Børn, endnu *uden Navn*, sættes „Dreng“ eller „Pige“. (iøvrigt som Hovedlistens Rubrik 2).	Kønnet Mandkøn (M) Kvindekøn (K)	Fødselsdag	Fødselsaar	Fødested Der angives: *København, Frederiksberg, Kobstadens* eller *Sognets* og *Amtets Navn* For Personer født paa Færøerne eller i Grønland skrives henholdsvis Færøerne og Grønland; for Personer født i Udlandet skrives vedkommende Lands Navn, f. Eks. Island, Sverige, Tyskland osv.	Statsborgerforhold Personer, der har *dansk Indfødsret*, skriver: „dansk“; andre anfører her Navnet paa det Land, hvori de har Statsborgerret (Island, Sverige, Tyskland, Forenede Stater o. s. v.)	Ægteskabelig Stilling Ugift (U) Gift (G) Enkemand eller Enke (E) Separeret (S) Fraskilt (F)	Stilling i Husstanden paa den faste Bopæl Der angives: Husfader, Husmoder, Barn, Slægtning o. l. Medhjælper, Pensionær, Logerende o. l.	Erhverv eller Livsstilling Det maa af den angivne Livsstilling kunne ses om den paagældende er Principal eller Medhjælper Forhenværende Næringsdrivende o. l. sætter „fhv.“ foran tidligere Livsstilling.	Her anføres, i hvilken Kommunens Folkeregister den midl. nærværende er optaget samt Personens Adresse Er vedk. ikke optaget i et Register, anføres Grunden hertil (eventuelt, at vedk. er bosat i Udlandet, hvis Navn da anføres her.)	Anmærkninger
1	2	3	4	5	6	7	8	9	10	11	12

Tillægsskema I.

Herpaa opføres alle **inden-** og **udenlandske Selskaber, Foreninger, Stiftelser og Institutioner,** der har Lokale i Ejendommen. Endvidere opføres her de **Personer** (herunder ogsaa i *Udlandet* hjemmehørende,) der er Ejere eller Medejere af Ejendommen, eller som i denne har Butik, Kontor, Værksted eller andet Forretningslokale, alt *forsaavidt* vedkommende Personer *ikke* bor i Aarhus Kommune.

Forhus, Sidehus o. s. v. Etage	Navn For Personer angives tillige Stand og Stilling. For Selskaber o. l. angives tillige Arten (Aktieselskab eller andet Selskab med begrænset Ansvar, Kommanditselskab, Andelsselskab, Forbrugsforening, Forsikringsforening, Kreditforening, Hypotekforening, Sparekasse o. l.)	Telefon Nr.	Erhvervsvirksomheden Handels-, Fabriks-, Haandværks-, Bank-, Forsikringsvirksomhed osv. Læge, Sagfører, Entreprenør, Beværter eller Virksomhed med Befordring af Personer og Gods, Ejer eller Medejer af Ejendommen.	Bopæl eller Hjemsted For Indlandets Vedkommende opgives **vedkommende Kommune** og den nærmere Adresse i Kommunen. For Udlandets Vedkommende opgives **vedkommende Land.**	Her angives Navn og Bopæl paa udenbys og udenlandske Selskabers eller Personers herværende Repræsentant.

Tillægsskema II.

Herpaa opføres alle **indenbys boende Personer,** som driver Forretning, Agentur, Haandværk, o. l. i Ejendommen.

Forhus Sidehus osv Etage	Firma Navn	Indehaverens Navn	Forretnings Branche	Telefon Nr.	Privat Bopæl

At samtlige Personer og Selskaber m. v., som har lejet Lejlighed eller Lokaler, bor eller driver Forretning i forannævnte Ejendom er optaget paa denne Liste, bevidnes.

Aarhus, den 24/10 1929.

Ejerens Navn: Aarh. Andelsboligforening Ejerens Bopæl: Tejlgaardsgade N.r 1

Chr. Christensen
Ejerens eller Viceværtens **Underskrift.**

MARIUS GRANTSEN, AARHUS

Kommunal Folketælling Oktober 1929.

Gade: Aalborggade

Husnummer: 6.

B

Folketællings-Skema Nr. 5457

for Befolkningen i ovennævnte Ejendom i

Aarhus Købstad

Regler

1) Dette Skema udfyldes eller besørges udfyldt af Ejeren, Viceværten eller andre Vedkommende, eller udfyldes ved Cirkulation blandt Ejendommens Beboere. — Paa Skemaet opføres de Familier og Personer, der findes i Huset, idet **Ordenen** er: Kælder, Stue o. s. v.

2) Hver Familie opføres for sig paa Skemaet, og saaledes at der lades en Linies Mellemrum aaben mellem hver Familie. **En Familie omfatter ogsaa Logerende, derimod ikke indlogerede Familier,** foran og efter hvilke en Linie lades aaben. Selvstændige Husstande paa 1 Person betragtes som „Familie".

3) a) **Personer, der har fast Bopæl i Kommunen,** skal opføres paa Skemaets **Hovedliste** paa det Sted (Hus, Skib o. s. v.), hvor Bopælen er.

b) **Personer, der er midlertidigt fraværende** fra den faste Bopæl i Kommunen, opføres paa **Hovedlisten**, men der sættes i Rubrik 2 et **Frv.,** og i Rubrik 19 angives det Sted, hvor han midlertidigt opholder sig, eventuelt om han er paa Rejse.

c) **Personer, der som midlertidigt nærværende** opholdt sig i Husstanden, d. v. s. Personer, der ved Tællingen er fraværende fra deres faste Bopæl (den Kommune, i hvis Folkeregister de staar), samt Udlændinge paa Rejse, opføres paa **Tillægslisten paa Skemaets Bagside.**

4) I Henhold til Lov om Folkeregistre af 14. Marts 1924 **er enhver Person pligtig** til for sig og Medlemmerne af sin Husstand at meddele Oplysninger om: Fulde Navn, Køn, Stilling eller Erhverv, Bopæl, Fødselsaar, Fødselsdag og Fødested, Statsborgerforhold, ægteskabelig Stilling, Stilling i Husstanden m. v. (jfr. Lovens § 1). **Overtrædelser af Lovens Bestemmelser medfører Bødestraf** (Lovens § 12 jfr. § 8).

De i Loven begærede Oplysninger gives ved Udfyldelse af Skemaet i Overensstemmelse med Rubrikkernes Overskrifter.

5) Inden- og udenlandske **Selskaber, Foreninger, Stiftelser, Institutioner** samt de **Personer** (ogsaa i Udlandet hjemmehørende), der helt eller delvis er Ejere eller Medejere af Ejendommen, eller som i denne har Forretningslokale, forsaavidt vedkommende Personer **ikke bor** i Aarhus Kommune, opføres paa **Tillægsskema I paa Skemaets Bagside.** Paa **Tillægsskema II** opføres alle indenbysboende Personer, der driver Forretning, Haandværk o. l. i Ejendommen.

6) **Flere Skemaer** vil kunne faas udleverede paa **Skattekontoret, Mejlgade 4, 1. Sal,** saafremt der paa det tilsendte Skema ikke er tilstrækkelig Plads til alle Ejendommens Beboere.

Anmærkning. For Anstalter til offentlig Brug (Hospitaler, Forsørgelsesanstalter, Fængsler, Kaserner o. s. v.) samt Hoteller o. l. udfyldes Skemaerne af Bestyrerne efter samme Regler som for private Ejendomme. Bestyrerens eller Opsynspersonalets særlige Husholdninger skal opføres for sig.

Optælling.	
Mænd:	*Kvinder:*
4	1

Husværten bedes drage Omsorg for, at nærværende Liste udfyldes af Ejendommens Beboere saaledes, at den kan være Værten i Hænde senest den 23. Oktober, hvorefter den afhentes.

Midlertidigt nærværende, **der har fast Bopæl andetsteds,** opføres paa Skemaets Bagside.

HOVEDLISTE 6

1) Forhus (Kælder, Stue osv.; for de andre Bygninger, Sidehus osv., følges den samme Orden) 2) Sidehus 3) Mellembygning 4) Bagbygning	Samtlige Personers fulde Navn. Ved Børn, endnu *uden Navn*, sættes „Dreng" eller „Pige". *Midlertidigt nærværende* Personer opføres ikke her, men paa Skemaets Bagside; derimod opføres *midlertidigt fraværende*. Efter disses Navne føjes „Frv.". Hver Familie opføres for sig med en Linies Mellemrum mellem de enkelte Familier. Samtlige Fornavne i rigtig Rækkefølge. Det almindeligt benyttede understreges.	Kønnet Mand-køn (M) Kvinde-køn (K)	Fødselsdag	Fødselsaar	Fødested Der angives: *København, Frederiksberg, Købstadens* eller *Sognets* og *Amtets Navn* For Personer født paa Færøerne eller i Grønland skrives henholdsvis Færøerne og Grønland; for Personer født i Udlandet skrives vedkommende Lands Navn, f. Eks. Island, Sverige, Tyskland osv.	Statsborgerforhold Personer, der har *dansk Indfødsret*, skriver: „dansk"; andre anfører her Navnet paa det Land, hvori de har Statsborgerret (Island, Sverige, Forenede Stater o. s. v.)	Ægteskabelig Stilling Gift (G) Ugift (U) Enkemand eller Enke (E) Separeret (S) Fraskilt (F)	Stilling i Familien Husfader, Husmoder, Barn, Slægtning o. l. Husassistent, Tjenestekarl og Logerende. Hvor en Familie er indlogeret hos en anden Familie, angives dette samskilt ved Betegnelsen: indlogeret Familie. For den indlogerede Families Vedkommende anføres dog dennes paa sædvanlige Maade: Husfader, Husmoder osv.	Erhverv eller Livs Hvis nogen har flere Erhvervs disse, Hovederhvervet Har *Husmoderen* eller *Børn* Erhverv, anføres det Man angiver udtrykkelig de arbejder i, og Ens Stilling Lever nogen hovedsagelig af privat Understøttelse, Alder Invaliderente, Fattighjælp dette, men tillige Erhv Forhenværende Næringsdri sætter „fhv." foran tilligerhv
1	2	3	4	5	6	7	8	9	10
IIII th.	Christian Ludvig Lorensen	M.	24/10	1880	Aarhus	Dansk	G	Husfader	Tømrer
	Carla Marguette Lorensen	K.	28/9	1889	"	"	G	Husmoder	
	Carl-Emil Hjort Lorensen	M.	16/12	1914	"	"		Søn	
	Palle Ludvig Hjort Lorensen	M.	8/5	1921	"	"		"	
	Torben Hjort Lorensen	M.	15/9	1928	"	"		"	

4/1 nyfødt

Her angives Arbejdsgiverens Navn for alle, der ikke driver selvstændigt Erhverv Har Husmoderen særligt Erhverv, angives ogsaa Arbejdsgiveren for hende.	Helaarlig Husleje af Beboelseslejligheden	Hvis Flytning er sket i det sidste Aar, anføres her Bopæl 25. Oktober 1928. Ved Flytning udesbys fra angives Købstadens Navn eller Landkommunens Navn og Postadresse. Saafremt Bopælen er den samme nu som 25. Oktober 1928, udfyldes Rubriken ikke	Hvis Tilflytning til Aarhus er sket siden 25. Oktbr. 1928 anføres her Datoen for Tilflytningen.	Hvor undervises de paa denne Liste opførte Børn mellem 6 og 14 Aar? Gaar de i en offentlig Skole, maa dennes Navn anføres. Gaar de i Privatskole, anføres Bestyrerens Navn. Hvis Børn over 7 Aar ikke søger Skole, maa Grunden hertil anføres.	Døvstum (D) Blind d. v. s. totalt lamret Synet, eller som ikke kan vejledes sig paa hverandet Tind ved Synets Hjælp (B) Aandssvag d. v. s. fra Fødselen eller den tidligste Barndom (A) Sindssyg (S)	Værnepligtsforhold (For Personer mellem 18 og 36 Aar) Er vedkommende kasseret eller har erholdt Afskedsgas, bemærkes dette her, men Rullebetegnelsen skal alligevel angives. Rullebetegnelse: Udskrivningskreds, Længd, Bogstav, Nummer	Anmærkninger Herunder anføres for de *midlertidigt fraværende* (de i Rubr. 2 med Frv. mærkede) deres midlertidige Opholdssted (nøjagtig Adresse). Endvidere andre Bemærkninger.
12	13	14	15	16	17	18	19
Aarhus Havn	528	Lars Kruses gade 10 III	✓	Ingerslev Skole			

TILLÆGSLISTE for de Personer, der er midlertidigt nærværende.

Etage	Personernes fulde Navn Ved Børn, endnu *uden Navn*, sættes „Dreng" eller „Pige". (iøvrigt som Hovedlistens Rubrik 2).	Kønnet Mandkøn (M) Kvindekøn (K)	Fødselsdag	Fødselsaar	Fødested Der angives: *Kobenhavn, Frederiksberg, Kobstadens* eller *Sognets* og *Amtets Navn* For Personer født paa Færoerne eller i Gronland skrives henholdsvis Færoerne og Gronland; for Personer født i Udlandet skrives vedkommende Lands Navn, f. Eks. Island, Sverige, Tyskland osv.	Statsborgerforhold Personer, der har *dansk Indfødsret*, skriver: „dansk"; andre anfører her Navnet paa det Land, hvori de har Statsborgerret (Island, Sverige, Tyskland, Forenede Stater o. s. v.)	Ægteskabelig Stilling Ugift (U) Gift (G) Enkemand eller Enke (E) Separeret (S) Fraskilt (F)	Stilling i Husstanden paa den faste Bopæl Der angives: Husfader, Husmoder, Børn, Slægtning o. l. Medhjælper, Pensionær, Logerende o. l.	Erhverv eller Livsstilling Det maa af den angivne Livsstilling kunne ses om den paagældende er Principal eller Medhjælper Forhenværende Næringsdrivende o. l. sætter „fhv." foran tidligere Livsstilling.	Her anføres, i hvilken Kommunens Folkeregister den midl. nærværende er optaget samt Personens Adresse Er vedk. ikke optaget i et Register, anføres Grunden hertil (eventuelt, at vedk. er bosat i Udlandet, hvis Navn da anføres her.)	Anmærkninger
1	2	3	4	5	6	7	8	9	10	11	12

Tillægsskema I.

Herpaa opføres alle **inden-** og **udenlandske Selskaber, Foreninger, Stiftelser og Institutioner,** der har Lokale i Ejendommen. Endvidere opføres her de **Personer** (herunder ogsaa i *Udlandet* hjemmehørende,) der er Ejere eller Medejere af Ejendommen, eller som i denne har Butik, Kontor, Værksted eller andet Forretningslokale, alt *forsaavidt* vedkommende Personer *ikke* bor i Aarhus Kommune.

Forhus, Sidehus o. s. v. Etage	Navn For Personer angives tillige Stand og Stilling. For Selskaber o. l. angives tillige Arten (Aktieselskab eller andet Selskab med begrænset Ansvar, Kommanditselskab, Andelsselskab, Forbrugsforening, Forsikringsforening, Kreditforening, Hypotekforening, Sparekasse o. l.)	Telefon Nr.	Erhvervsvirksomheden Handels-, Fabriks-, Haandværks-, Bank-, Forsikringsvirksomhed osv. Læge, Sagfører, Entreprenør, Beværter eller Virksomhed med Befordring af Personer og Gods, Ejer eller Medejer af Ejendommen.	Bopæl eller Hjemsted For Indlandets Vedkommende opgives **vedkommende Kommune** og den nærmere Adresse i Kommunen. For Udlandets Vedkommende opgives **vedkommende Land.**	Her angives Navn og Bopæl paa udenbys og udenlandske Selskabers eller Personers herværende Repræsentant.

Tillægsskema II.

Herpaa opføres alle **indenbys boende Personer,** som driver Forretning, Agentur, Haandværk, o. l. i Ejendommen.

Forhus Sidehus osv Etage	Firma Navn	Indehaverens Navn	Forretnings Branche	Telefon Nr.	Privat Bopæl

At samtlige Personer og Selskaber m. v., som har lejet Lejlighed eller Lokaler, bor eller driver Forretning i forannævnte Ejendom er optaget paa denne Liste, bevidnes.

Aarhus, den 24/10 1929.

Ejerens Navn: Als Andelsboligforening Ejerens Bopæl: Tejnværksgade N.º 1

Ejerens eller Viceværtens **Underskrift.** Ester Christensen

BARIUS DESKTØN, AARHUS

Kommunal Folketælling Oktober 1929.

Gade: Aalborggade

Husnummer: 8.

a

Folketællings-Skema Nr. 5452

for Befolkningen i ovennævnte Ejendom i

Aarhus Købstad

Regler

1) Dette Skema udfyldes eller besørges udfyldt af Ejeren, Viceværten eller andre Vedkommende, eller udfyldes ved Cirkulation blandt Ejendommens Beboere. — Paa Skemaet opføres de Familier og Personer, der findes i Huset, idet **Ordenen** er: Kælder, Stue o. s. v.

2) Hver Familie opføres for sig paa Skemaet, og saaledes at der lades en Linies Mellemrum aaben mellem hver Familie. **En Familie omfatter ogsaa Logerende, derimod ikke indlogerede Familier,** foran og efter hvilke en Linie lades aaben. Selvstændige Husstande paa 1 Person betragtes som „Familie".

3) a) **Personer, der har fast Bopæl i Kommunen,** skal opføres paa Skemaets **Hovedliste** paa det Sted (Hus, Skib o. s. v.), hvor Bopælen er.

b) **Personer, der er midlertidigt fraværende** fra den faste Bopæl i Kommunen, opføres paa **Hovedlisten**, men der sættes i Rubrik 2 et **Frv.,** og i Rubrik 19 angives det Sted, hvor han midlertidigt opholder sig, eventuelt om han er paa Rejse.

c) **Personer, der som midlertidigt nærværende** opholdt sig i Husstanden, d. v. s. Personer, der ved Tællingen er fraværende fra deres faste Bopæl (den Kommune, i hvis Folkeregister de staar), samt Udlændinge paa Rejse, opføres paa **Tillægslisten paa Skemaets Bagside.**

4) I Henhold til Lov om Folkeregistre af 14. Marts 1924 **er enhver Person pligtig** til for sig og Medlemmerne af sin Husstand at meddele Oplysninger om: Fulde Navn, Køn, Stilling eller Erhverv, Bopæl, Fødselsaar, Fødselsdag og Fødested, Statsborgerforhold, ægteskabelig Stilling, Stilling i Husstanden m. v. (jfr. Lovens § 1). **Overtrædelser af Lovens Bestemmelser medfører Bødestraf** (Lovens § 12 jfr. § 8).

De i Loven begærede Oplysninger gives ved Udfyldelse af Skemaet i Overensstemmelse med Rubrikkernes Overskrifter.

5) Inden- og udenlandske **Selskaber, Foreninger, Stiftelser, Institutioner** samt de **Personer** (ogsaa i Udlandet hjemmehørende), der helt eller delvis er Ejere eller Medejere af Ejendommen, eller som i denne har Forretningslokale, forsaavidt vedkommende Personer **ikke bor** i Aarhus Kommune, opføres paa **Tillægsskema I paa Skemaets Bagside.** Paa **Tillægsskema II** opføres alle indenbysboende Personer, der driver Forretning, Haandværk o. l. i Ejendommen.

6) **Flere Skemaer** vil kunne faas udleverede paa **Skattekontoret, Mejlgade 4, 1. Sal,** saafremt der paa det tilsendte Skema ikke er tilstrækkelig Plads til alle Ejendommens Beboere.

Anmærkning. For Anstalter til offentlig Brug (Hospitaler, Forsørgelsesanstalter, Fængsler, Kaserner o. s. v.) samt Hoteller o. l. udfyldes Skemaerne af Bestyrerne efter samme Regler som for private Ejendomme. Bestyrerens eller Opsynspersonalets særlige Husholdninger skal opføres for sig.

Optælling.	
Mænd: 22	*Kvinder:* 20

Husværten bedes drage Omsorg for, at nærværende Liste udfyldes af Ejendommens Beboere saaledes, at den kan være Værten i Hænde senest den 23. Oktober, hvorefter den afhentes.

Midlertidigt nærværende, **der har fast Bopæl andetsteds,** opføres paa Skemaets Bagside.

HOVEDLISTE 8

1) Forhus (Kælder, Stue osv.; for de andre Bygninger, Sidehus osv., følges den samme Orden) 2) Sidehus 3) Mellembygning 4) Bagbygning	Samtlige Personers fulde Navn. Ved Børn, endnu *uden Navn*, sættes „Dreng" eller „Pige". *Midlertidigt nærværende* Personer opføres ikke her, men paa Skemaets Bagside; derimod opføres *midlertidigt fraværende*. Efter disses Navne føjes „Frv.". Hver Familie opføres for sig med en Linies Mellemrum mellem de enkelte Familier. Samtlige Fornavne i rigtig Rækkefølge. Det almindeligt benyttede understreges.	Kønnet (Mandkøn (M) Kvindekøn (K))	Fødselsdag	Fødselsaar	Fødested. Der angives: *Kobenhavn, Frederiksberg, Kobstadens* eller *Sognets* og *Amtets Navn*. For Personer født paa Færoerne eller i Gronland skrives henholdsvis Færoerne og Gronland; for Personer født i Udlandet skrives vedkommende Lands Navn, f. Eks. Island, Sverige, Tyskland osv.	Statsborgerforhold. Personer, der har *dansk Indfødsret*, skriver: „dansk"; andre anfører her Navnet paa det Land, hvori de har Statsborgerret (Island, Sverige, Tyskland, Forenede Stater o. s. v.)	Ægteskabelig Stilling (Ugift (U) Gift (G) Enkemand eller Enke (E) Separeret (S) Fraskilt (F))	Stilling i Familien. Husfader, Husmoder, Barn, Slægtning o. l. Husassistent, Tjenestekarl og Logerende. Hvor en Familie er indlogeret hos en anden Familie, angives dette ved at sætte Bestemmelsen «indlogeret Familie». For den indlogerede Families Vedkommende anføres dog dennes paa understaaende Bande: Husfader, Husmoder osv.	Erhverv eller Livs... Hvis nogen har flere Erhverv, disse, Hovederhvervet ... Har *Husmoderen* eller *Børn* Erhverv, anføres det ... Man angiver udtrykkelig de ... arbejder i, og Ens Stilling ... Lever man hovedsagelig af ... privat Understøttelse, Alder, Invalliderente, Fattighjælp ... dette, men tillige Erhverv ... Forbenværende Næringsdrivende sætter „Ihv." foran tidligere ...
1	2	3	4	5	6	7	8	9	10
St. Vr.	Laurits Bernhardt Hansen	M.	29/8	1891	Gulev	Dansk	G.	Husfader	Rumrensekt...
"	Johanne Petrea Hansen	K.	8/10	1891	Mejlbøj	"	"	Husmoder	
"	Svend Aage Hansen	M.	17/9	1914	Marienger	"	U	Søn	
"	Gudrun Danielle Hansen	K.	19/7	1919	Aarhus	"	"	Datter	
"	Hans Erik Hansen	M.	13/11	1920	Aarhus	"	"	Søn	
"	Hansine Matthiassen	K.	12/2	1855	Nielsbrøge	"	E.	Slægtning	Alderspensionist
St. Th.	Janus Sophus August Sigaar Hansen	M.	29/11	1888	Holme	"	G	Husfader	Fabriksarbejder
	Amalie Marie Hansen	K.	6/1	1892	Bred Pl.	"	"	Husmoder	
	Carlo Wilfred Sigaar Hansen	M.	13/7	1917	Aarhus	"		Barn	
1 Sal t. h.	Peder Magnus Nielsen	M.	3/10	1874	Højslev	"	G.	Husfader	Arbejdsmand
"	Andrea Nielsen	K.	14/3	1887	Vester Velling	"	"	Husmoder	
"	Elna Nielsen	K.	9/12	1908	Vinkel	"	U.	Datter	Husassistent
"	Peder Skovgaard Nielsen	M.	11/8	1912	Aarhus.	"	"	Søn	Maskinarbejder
	Peder Kristian Pedersen Frv.	M.	29/5	1884	Lyngby	"	G.	Husfader	Lokomotivfører
	Anna Pedersen	K.	23/5	1894	Vandrup	"	G.	Husmoder	
	Egon Juul Pedersen	M.	7/3	1912	Aarhus	"	U	Søn	Typografelærling
	Anne Juul Pedersen	K.	31/10	1920	Aarhus	"	U	Søn	
	Edith Pedersen	K.	15/4	1928	Aarhus	"	U	Datter	
2 Sal t. v.	Sigfred Svane Knudsen	M	10/11	1897	Aarhus	Dansk	G	Husfader	Assistent
	Johanne Louise Knudsen	K	2/4	1901	Sandrup	"	G	Husmoder	
	Jorma Svane Knudsen	K	7/7	1926	Aarhus	"		Datter	
2 Sal th.	Georg Brandes Rasmussen	M.	11-1	1884	Aarhus	Dansk	G.	Husfader	Snedkermester
--	Anna Rasmussen	K.	11-3	1883	Stege	--	G.	Husmoder	
--	Elly Rasmussen	K.	26-7	1912	Aarhus	--	U.	Datter	
--	Ove Brandes Rasmussen	M.	28-1	1915	Aarhus	--	-	Søn	
3 Sal tv	Jens Edvard Christensen	M	5-7	1884	Holstebro	Dansk	G	Husfader	Typograf
	Anna Gerhard Christensen	K	1-3	1883	Ærøskøbing	"	G	Husmoder	
	Gerda Edith Cecilie Lohff Christensen	K	29-8	1909	Aarhus	"	U	Datter	Korrespondent
	Gudrun Lohff Christensen	K	1-8	1911	"	"	U	Datter	Konsulent
3 Sal th	Alfons Phillips Grosser	M	6-10	1899	Aarhus	Dansk	G	Husfader	Murarbejdsmand
	Elise Emilie Grosser	K	17-1	1895	Skanderborg	Dansk	G	Husmoder	
	Ellen Lilly Fuldmann	K	17-5	1913	Aarhus	"	U	Datter	Arbejderske
4 Sal t. v.	Waldemar Hansen	M	1-4	1883	Messinge	Dansk	G	Husfader	Vittualiehandler
	Carl Ernst Leopard Hansen	"	3/10 11		Aarhus	"	U	Søn	Kontorist
	Harald Vigo " "	"	9/4 13		"	"	U	"	Bud
	Inger Hedvig " "	K	3/9 15		"	"	U	Datter	
	Henry Aage " "	M	20/4 18		"	"	U	Søn	
	19/18 + 2/2 = 22/20								

Her angives Arbejdsgiverens Navn for alle, der ikke driver selvstændigt Erhverv. Har Husmoderen særligt Erhverv, angives ogsaa Arbejdsgiveren for hende.	Helaarlig Husleje af Beboelseslejligheden	Hvis Flytning er sket i det sidste Aar, anføres her Bopæl 25. Oktober 1928. Ved Flytning udenbys fra angives Kobstadens Navn eller Landkommunens Navn og Postadresse. Saafremt Bopælen er den samme nu som 25. Oktober 1928, udfyldes Rubrikken ikke	Hvis Tilflytning til Aarhus er sket siden 25. Oktbr. 1928 anføres her Datoen for Tilflytningen.	Hvor undervises de paa denne Liste opførte Børn mellem 6 og 14 Aar? Gaar de i en offentlig Skole, maa dennes Navn anføres. Gaar de i Privatskole, anføres Bestyrerens Navn. Hvis Børn over 7 Aar ikke søger Skole, maa Grunden hertil anføres.	Døvstum (D) Blind (B) v. s. betegnet Synet, eller som ikke kan vejledes og paa tvungent Ord med Synets Bjælp (B) Aandsevag (A) v. s. fra Fødselen eller den tidligste Barndom (A) Sindssyg (S)	Værnepligtsforhold (For Personer mellem 18 og 36 Aar) Er vedkommende kasseret eller har erhvervet Afskedspas, tomrækker dette her, men Rullebetegnelsen skal alligevel angives. Rullebetegnelse: Udskrivningskreds	Lægd	Bogstav	Nummer	Anmærkninger. Herunder anføres for de *midlertidigt fraværende* (de i Rubr. 2 med Frv. mærkede) deres midlertidige Opholdssted (nøjagtig Adresse). Endvidere andre Bemærkninger.
12	13	14	15	16	17	18			19
D. S. B.	7.20 Kr.	Ringgade 106	✓	Ringgade		4	230	O	1226
		"							
		"							
		"							
		"							
		"	✓	"					
"		"							
Aarhus Oliefabrik	540	Landbyesgade 3	✓			4	230	N	1822
				N. J. Fjordsg.					
Gydske Rudels. Fødevarefabr.	576.	de. Mesevej 14. III	✓						
		"							
Erk. Sørensen de Mesevej 8		"	✓						
Ths. Th. Sabro.		"							
D. S. B.	192	Ansvagade 41 A	✓			4	230	L	1053 Delt Langaa
Demokraten				Ingerslev Sen.					
Statsbanerne	(under) 792	Dalbakken Højbjerg pr. Aarhus	14/1029	—		Tjenstudygningsbevis 4	230	K	187
Staalbys Skillefabrik	576	Bleydammen 9	✓		D —				
				N. J. Fjordsg.					
Aarhus Stiftstid.	768	Bogensegade 6 U	✓						
		"							
Aarhus Kaffebrænderi		"	✓						
O. R. Stampe		"							
Murermester J. Friis	564	Guldbergsgade 77 I	✓			Gymnasiudygningsbevis 4	230	O	1308
Hammel Svinslagteri Mesevej Lagergardsgade 27 Jacob Christensen & Søn Fr. Seces 39 Bogbinderi Hammerichsen Fr. Wenzel	708	Sdr. Allée 46 II. Lundbyesgade 34 I	✓			4	230	A	536
		"							
		"		Kirkegaardsskolen					
		"							

TILLÆGSLISTE for de Personer, der er midlertidigt nærværende.

Etage	Personernes fulde Navn Ved Børn, endnu *uden Navn*, sættes „Dreng" eller „Pige". (Iøvrigt som Hovedlistens Rubrik 2).	Kønnet Mandkøn (M) Kvindekøn (K)	Fødselsdag	Fødselsaar	Fødested Der angives: *København, Frederiksberg, Købstadens* eller *Sognets* og *Amtets Navn* For Personer født paa Færoerne eller i Grønland skrives henholdsvis Færøerne og Grønland; for Personer født i Udlandet skrives vedkommende Lands Navn, f. Eks. Island, Sverige, Tyskland osv.	Statsborgerforhold Personer, der har *dansk Indfødsret*, skriver: „dansk"; andre anfører her Navnet paa det Land, hvori de har Statsborgerret (Island, Sverige, Tyskland, Forenede Stater o. s. v.)	Ægteskabelig Stilling Ugift (U) Gift (G) Enkemand eller Enke (E) Separeret (S) Fraskilt (F)	Stilling i Husstanden paa den faste Bopæl Der angives: Husfader, Hustmoder, Barn, Slægtning o. l. Medhjælper, Pensionær, Logerende o. l.	Erhverv eller Livsstilling Det maa af den angivne Livsstilling kunne ses om den paagældende er Principal eller Medhjælper Forhenværende Næringsdrivende o. l. sætter „Ihv." foran tidligere Livsstilling.	Her anføres, i hvilken Kommunens Folkeregister den midl. nærværende er optaget samt Personens Adresse Er vedk. ikke optaget i et Register, anføres Grunden hertil (eventuelt, at vedk. er bosat i Udlandet, hvis Navn da anføres her.)	Anmærkninger
1	2	3	4	5	6	7	8	9	10	11	12

Tillægsskema I.

Herpaa opføres alle **inden-** og **udenlandske Selskaber, Foreninger, Stiftelser og Institutioner,** der har Lokale i Ejendommen. Endvidere opføres her de **Personer** (herunder ogsaa i *Udlandet* hjemmehørende,) der er Ejere eller Medejere af Ejendommen, eller som i denne har Butik, Kontor, Værksted eller andet Forretningslokale, alt *forsaavidt* vedkommende Personer *ikke* bor i Aarhus Kommune.

Forhus, Sidehus o. s. v. Etage	Navn For Personer angives tillige Stand og Stilling. For Selskaber o. l. angives tillige Arten (Aktieselskab eller andet Selskab med begrænset Ansvar, Kommanditselskab, Andelsselskab, Forbrugsforening, Forsikringsforening, Kreditforening, Hypotekforening, Sparekasse o. l.)	Telefon Nr.	Erhvervsvirksomheden Handels-, Fabriks-, Haandværks-, Bank-, Forsikringsvirksomhed osv. Læge, Sagfører, Entreprenør, Beværter eller Virksomhed med Befordring af Personer og Gods, Ejer eller Medejer af Ejendommen.	Bopæl eller Hjemsted For Indlandets Vedkommende opgives **vedkommende Kommune** og den nærmere Adresse i Kommunen. For Udlandets Vedkommende opgives **vedkommende Land.**	Her angives Navn og Bopæl paa udenbys og udenlandske Selskabers eller Personers herværende Repræsentant.

Tillægsskema II.

Herpaa opføres alle **indenbys boende Personer,** som driver Forretning, Agentur, Haandværk, o. l. i Ejendommen.

Forhus Sidehus osv Etage	Firma Navn	Indehaverens Navn	Forretnings Branche	Telefon Nr.	Privat Bopæl

At samtlige Personer og Selskaber m. v., som har lejet Lejlighed eller Lokaler, bor eller driver Forretning i forannævnte Ejendom er optaget paa denne Liste, bevidnes.

Aarhus, den 25-10 1929.

Ejerens Navn: Arbejdernes Boligforening Ejerens Bopæl:

A. Grosen

Ejerens eller Viceværtens **Underskrift.**

AARHUS UDSTÆN, AARHUS

Kommunal Folketælling Oktober 1929.

Gade: Valborggade

Husnummer: 8

B

Folketællings-Skema Nr. 5452

for Befolkningen i ovennævnte Ejendom i

Aarhus Købstad

Regler

1) Dette Skema udfyldes eller besørges udfyldt af Ejeren, Viceværten eller andre Vedkommende, eller udfyldes ved Cirkulation blandt Ejendommens Beboere. — Paa Skemaet opføres de Familier og Personer, der findes i Huset, idet **Ordenen** er: Kælder, Stue o. s. v.

2) Hver Familie opføres for sig paa Skemaet, og saaledes at der lades en Linies Mellemrum aaben mellem hver Familie. **En Familie omfatter ogsaa Logerende, derimod ikke indlogerede Familier,** foran og efter hvilke en Linie lades aaben. Selvstændige Husstande paa 1 Person betragtes som „Familie".

3) a) **Personer, der har fast Bopæl i Kommunen,** skal opføres paa Skemaets **Hovedliste** paa det Sted (Hus, Skib o. s. v.), hvor Bopælen er.

b) **Personer, der er midlertidigt fraværende** fra den faste Bopæl i Kommunen, opføres paa **Hovedlisten**, men der sættes i Rubrik 2 et **Frv.,** og i Rubrik 19 angives det Sted, hvor han midlertidigt opholder sig, eventuelt om han er paa Rejse.

c) **Personer, der som midlertidigt nærværende** opholdt sig i Husstanden, d. v. s. Personer, der ved Tællingen er fraværende fra deres faste Bopæl (den Kommune, i hvis Folkeregister de staar), samt Udlændinge paa Rejse, opføres paa **Tillægslisten paa Skemaets Bagside.**

4) I Henhold til Lov om Folkeregistre af 14. Marts 1924 **er enhver Person pligtig** til for sig og Medlemmerne af sin Husstand at meddele Oplysninger om: Fulde Navn, Køn, Stilling eller Erhverv, Bopæl, Fødselsaar, Fødselsdag og Fødested, Statsborgerforhold, ægteskabelig Stilling, Stilling i Husstanden m. v. (jfr. Lovens § 1). **Overtrædelser af Lovens Bestemmelser medfører Bødestraf** (Lovens § 12 jfr. § 8).

De i Loven begærede Oplysninger gives ved Udfyldelse af Skemaet i Overensstemmelse med Rubrikkernes Overskrifter.

5) Inden- og udenlandske **Selskaber, Foreninger, Stiftelser, Institutioner** samt de **Personer** (ogsaa i Udlandet hjemmehørende), der helt eller delvis er Ejere eller Medejere af Ejendommen, eller som i denne har Forretningslokale, forsaavidt vedkommende Personer **ikke bor** i Aarhus Kommune, opføres paa **Tillægsskema I paa Skemaets Bagside.** Paa **Tillægsskema II** opføres alle indenbysboende Personer, der driver Forretning, Haandværk o. l. i Ejendommen.

6) **Flere Skemaer** vil kunne faas udleverede paa **Skattekontoret, Mejlgade 4, 1. Sal,** saafremt der paa det tilsendte Skema ikke er tilstrækkelig Plads til alle Ejendommens Beboere.

Anmærkning. For Anstalter til offentlig Brug (Hospitaler, Forsørgelsesanstalter, Fængsler, Kaserner o. s. v.) samt Hoteller o. l. udfyldes Skemaerne af Bestyrerne efter samme Regler som for private Ejendomme. Bestyrerens eller Opsynspersonalets særlige Husholdninger skal opføres for sig.

Optælling.	
Mænd:	*Kvinder:*

Husværten bedes drage Omsorg for, at nærværende Liste udfyldes af Ejendommens Beboere saaledes, at den kan være Værten i Hænde senest den 23. Oktober, hvorefter den afhentes.

Midlertidigt nærværende, **der har fast Bopæl andetsteds,** opføres paa Skemaets Bagside.

HOVEDLISTE 8

1) Forhus (Kælder, Stue osv.; for de andre Bygninger, Sidehus osv., følges den samme Orden) 2) Sidehus 3) Mellembygning 4) Bagbygning	Samtlige Personers fulde Navn. Ved Børn, endnu *uden Navn*, sættes „Dreng" eller „Pige". *Midlertidigt nærværende* Personer opføres ikke her, men paa Skemaets Bagside; derimod opføres *midlertidigt fraværende*. Efter disses Navne føjes „Frv.". Hver Familie opføres for sig med en Linies Mellemrum mellem de enkelte Familier. Samtlige Fornavne i rigtig Rækkefølge. Det almindeligt benyttede understreges.	Kønnet Mand=Kon (M) Kvinde=kon (K)	Fødselsdag	Fødselsaar	Fødested Der angives: *Kobenhavn, Frederiksberg, Kobstadens* eller *Sognets* og *Amtets Navn* For Personer født paa Færoerne eller i Gronland skrives henholdsvis Færoerne og Gronland; for Personer født i Udlandet skrives vedkommende Lands Navn, f. Eks. Island, Sverige, Tyskland, Forenede Stater o. s. v.)	Statsborgerforhold Personer, der har *dansk Indfødsret*, skriver: „dansk"; andre anfører her Navnet paa det Land, hvori de har Statsborgerret (Island, Sverige, Tyskland, Forenede Stater o. s. v.)	Ægteskabelig Stilling Gift (G) Ugift (U) Enkemand eller Enke (E) Separeret (S) Fraskilt (F)	Stilling i Familien Husfader, Husmoder, Barn, Slægtning o. l. Husassistent, Tjenestekarl og Logerende. Hver en Familie er indlegeret bor en anden Familie, angives dette udtrykkelig ved Betegnelsen »indlegerte Familie«. For den indlegnede Families Vedkommende anføres dog dennes paa sædvanlige Maade: Husfader, Husmoder osv.	Erhverv eller Liv Hvis nogen har flere Erhv disse, Hovederhverv Har *Husmoderen* eller *Børn* Erhverv, anføres d Man angiver udtrykkelig d arbejder i, og Ens Stilling Lever man hovedsagelig p privat Understøttelse, f Invaliderente, Fattighj dette, men tillige Erh Forhenværende Næringsd sætter „flv." foran tilligere
4 Sal th.	Laurits Aksel Maris Petersen	M	28/4	1902 ✓	Aarhus	d	g	Husfader	Typograf
	Cecilie Petrea Petersen	K	22/4	1902 ✓	do	d	g	Husmoder	
	Verner Maris Petersen	M	22/12	1924 ✓	do	d		Søn	
	Henning Hjorslev Petersen	M	26/11	1926 ✓	do	d		Søn	
	udøbt Pige	K	20/10	1929 ✓	do	d		Datter	

3/2 Verfeldt

Her angives Arbejdsgiverens Navn for alle, der ikke driver selvstændigt Erhverv Har Husmoderen særligt Erhverv, angives ogsaa Arbejdsgiveren for hende.	Helaarlig Husleje af Beboelseslejligheden	Hvis Flytning er sket i det sidste Aar, anføres her Bopæl 25. Oktober 1928. Ved Flytning udenbys fra angives Kobstadens Navn eller Landkommunens Navn og Postadresse. Saafremt Bopælen er den samme nu som 25. Oktober 1928, udfyldes Rubriken ikke	Hvis Tilflytning til Aarhus er sket siden 25. Oktbr. 1928 anføres her Datoen for Tilflytningen.	Hvor undervises de paa denne Liste opførte Børn mellem 6 og 14 Aar? Gaar de i en offentlig Skole, maa dennes Navn anføres. Gaar de i Privatskole, anføres Bestyrerens Navn. Hvis Børn over 7 Aar ikke søger Skole, maa Grunden hertil anføres.	Døvstum (D) Blind (B) d. v. s. totalt beskaret Synet, eller som ikke kan vejledes sig paa tvemand Hand ved Synets Hjælp (B) Aandssvag d. v. s. fra Fødselen eller den tidligste Barndom (A) Sindssyg (S)	Værnepligtsforhold (For Personer mellem 18 og 36 Aar) Er vedkommende kasseret eller har er-holdt Afskedspas, bemærkes dette her, men Rullebetegnelsen skal alligevel angives. Rullebetegnelse: Udskrivningskreds	Lægd	Bogstav	Nummer	Anmærkninger Herunder anføres for de *midlertidigt fraværende* (de i Rubr. 2 med Frv. mærkede) deres midlertidige Opholdssted (nøjagtig Adresse). Endvidere andre Bemærkninger.
De forenede Bygningsh.	504	Engen Worning vej 19	15/10 1929 ✓				Tjenestvægtigjøres	4	230	S	473	

TILLÆGSLISTE for de Personer, der er midlertidigt nærværende.

Etage	Personernes fulde Navn Ved Børn, endnu *uden Navn*, sættes „Dreng" eller „Pige". (iøvrigt som Hovedlistens Rubrik 2).	Kønnet Mandkøn (M) Kvindekøn (K)	Fødselsdag	Fødselsaar	Fødested Der angives: *Kobenhavn, Frederiksberg, Kobstadens* eller *Sognets* og *Amtets Navn* For Personer født paa Færøerne eller i Grønland skrives henholdsvis Færøerne og Grønland; for Personer født i Udlandet skrives vedkommende Lands Navn, f. Eks. Island, Sverige, Tyskland osv.	Statsborgerforhold Personer, der har *dansk Indfødsret*, skriver: „dansk"; andre anfører her Navnet paa det Land, hvori de har Statsborgerret (Island, Sverige, Tyskland, Forenede Stater o. s. v.)	Ægteskabelig Stilling Ugift (U) Gift (G) Enkemand eller Enke (E) Separeret (S) Fraskilt (F)	Stilling i Husstanden paa den faste Bopæl Der angives: Husfader, Husmoder, Barn, Slægtning o. l. Medhjælper, Pensionær, Logerende o. l.	Erhverv eller Livsstilling Det maa af den angivne Livsstilling kunne ses om den paagældende er Principal eller Medhjælper Forhenværende Næringsdrivende o. l. sætter „fhv." foran tidligere Livsstilling.	Her anføres, i hvilken Kommunens Folkeregister den midl. nærværende er optaget samt Personens Adresse Er vedk. ikke optaget i et Register, anføres Grunden hertil (eventuelt, at vedk. er bosat i Udlandet, hvis Navn da anføres her.)	Anmærkninger
1	2	3	4	5	6	7	8	9	10	11	12

Tillægsskema I.

Herpaa opføres alle **inden-** og **udenlandske Selskaber, Foreninger, Stiftelser og Institutioner,** der har Lokale i Ejendommen. Endvidere opføres her de **Personer** (herunder ogsaa i *Udlandet* hjemmehørende,) der er Ejere eller Medejere af Ejendommen, eller som i denne har Butik, Kontor, Værksted eller andet Forretningslokale, alt *forsaavidt* vedkommende Personer *ikke* bor i Aarhus Kommune.

Forhus, Sidehus o. s. v. Etage	Navn For Personer angives tillige Stand og Stilling. For Selskaber o. l. angives tillige Arten (Aktieselskab eller andet Selskab med begrænset Ansvar, Kommanditselskab, Andelsselskab, Forbrugsforening, Forsikringsforening, Kreditforening, Hypotekforening, Sparekasse o. l.)	Telefon Nr.	Erhvervsvirksomheden Handels-, Fabriks-, Haandværks-, Bank-, Forsikringsvirksomhed osv. Læge, Sagfører, Entreprenør, Beværter eller Virksomhed med Befordring af Personer og Gods, Ejer eller Medejer af Ejendommen.	Bopæl eller Hjemsted For Indlandets Vedkommende opgives **vedkommende Kommune** og den nærmere Adresse i Kommunen. For Udlandets Vedkommende opgives **vedkommende Land.**	Her angives Navn og Bopæl paa udenbys og udenlandske Selskabers eller Personers herværende Repræsentant.

Tillægsskema II.

Herpaa opføres alle **indenbys boende Personer,** som driver Forretning, Agentur, Haandværk, o. l. i Ejendommen.

Forhus Sidehus osv Etage	Firma Navn	Indehaverens Navn	Forretnings Branche	Telefon Nr.	Privat Bopæl

At samtlige Personer og Selskaber m. v., som har lejet Lejlighed eller Lokaler, bor eller driver Forretning i forannævnte Ejendom er optaget paa denne Liste, bevidnes.

Aarhus, den 25-10 1929.

Ejerens Navn: Arbydernes Boligforening Ejerens Bopæl:

A Grosser

Ejerens eller Viceværtens **Underskrift.**

AARHUS GRAFTEKN. AARHUS

Kommunal Folketælling Oktober 1929.

Gade: Harald Jensens Plads

Husnummer: 3

Folketællings-Skema Nr. 5453

for Befolkningen i ovennævnte Ejendom i

Aarhus Købstad

Regler

1) Dette Skema udfyldes eller besørges udfyldt af Ejeren, Viceværten eller andre Vedkommende, eller udfyldes ved Cirkulation blandt Ejendommens Beboere. — Paa Skemaet opføres de Familier og Personer, der findes i Huset, idet **Ordenen** er: Kælder, Stue o. s. v.

2) Hver Familie opføres for sig paa Skemaet, og saaledes at der lades en Linies Mellemrum aaben mellem hver Familie. **En Familie omfatter ogsaa Logerende, derimod ikke indlogerede Familier,** foran og efter hvilke en Linie lades aaben. Selvstændige Husstande paa 1 Person betragtes som „Familie".

3) a) **Personer, der har fast Bopæl i Kommunen,** skal opføres paa Skemaets **Hovedliste** paa det Sted (Hus, Skib o. s. v.), hvor Bopælen er.

b) **Personer, der er midlertidigt fraværende** fra den faste Bopæl i Kommunen, opføres paa **Hovedlisten**, men der sættes i Rubrik 2 et **Frv.,** og i Rubrik 19 angives det Sted, hvor han midlertidigt opholder sig, eventuelt om han er paa Rejse.

c) **Personer, der som midlertidigt nærværende** opholdt sig i Husstanden, d. v. s. Personer, der ved Tællingen er fraværende fra deres faste Bopæl (den Kommune, i hvis Folkeregister de staar), samt Udlændinge paa Rejse, opføres paa **Tillægslisten paa Skemaets Bagside.**

4) I Henhold til Lov om Folkeregistre af 14. Marts 1924 **er enhver Person pligtig** til for sig og Medlemmerne af sin Husstand at meddele Oplysninger om: Fulde Navn, Køn, Stilling eller Erhverv, Bopæl, Fødselsaar, Fødselsdag og Fødested, Statsborgerforhold, ægteskabelig Stilling, Stilling i Husstanden m. v. (jfr. Lovens § 1). **Overtrædelser af Lovens Bestemmelser medfører Bødestraf** (Lovens § 12 jfr. § 8).

De i Loven begærede Oplysninger gives ved Udfyldelse af Skemaet i Overensstemmelse med Rubrikkernes Overskrifter.

5) Inden- og udenlandske **Selskaber, Foreninger, Stiftelser, Institutioner** samt de **Personer** (ogsaa i Udlandet hjemmehørende), der helt eller delvis er Ejere eller Medejere af Ejendommen, eller som i denne har Forretningslokale, forsaavidt vedkommende Personer **ikke bor** i Aarhus Kommune, opføres paa **Tillægsskema I paa Skemaets Bagside.** Paa **Tillægsskema II** opføres alle indenbysboende Personer, der driver Forretning, Haandværk o. l. i Ejendommen.

6) **Flere Skemaer** vil kunne faas udleverede paa **Skattekontoret, Mejlgade 4, 1. Sal,** saafremt der paa det tilsendte Skema ikke er tilstrækkelig Plads til alle Ejendommens Beboere.

Anmærkning. For Anstalter til offentlig Brug (Hospitaler, Forsørgelsesanstalter, Fængsler, Kaserner o. s. v.) samt Hoteller o. l. udfyldes Skemaerne af Bestyrerne efter samme Regler som for private Ejendomme. Bestyrerens eller Opsynspersonalets særlige Husholdninger skal opføres for sig.

Optælling.	
Mænd: 14	*Kvinder:* 15

Husværten bedes drage Omsorg for, at nærværende Liste udfyldes af Ejendommens Beboere saaledes, at den kan være Værten i Hænde senest den 23. Oktober, hvorefter den afhentes.

Midlertidigt nærværende, **der har fast Bopæl andetsteds,** opføres paa Skemaets Bagside.

HOVEDLISTE 3

1) Forhus (Kælder, Stue osv.; for de andre Bygninger, Sidehus osv., følges den samme Orden) 2) Sidehus 3) Mellembygning 4) Bagbygning	Samtlige Personers fulde Navn. Ved Børn, endnu *uden Navn*, sættes „Dreng“ eller „Pige“. *Midlertidigt nærværende* Personer opføres ikke her, men paa Skemaets Bagside; derimod opføres *midlertidigt fraværende*. Efter disses Navne føjes „Frv.“. Hver Familie opføres for sig med en Linies Mellemrum mellem de enkelte Familier. Samtlige Fornavne i rigtig Rækkefølge. Det almindeligt benyttede understreges.	Kønnet (M) Mandkøn (K) Kvindekøn	Fødselsdag	Fødselsaar	Fødested Der angives: *København, Frederiksberg, Kobstadens* eller *Sognets* og *Amtets Navn*. For Personer født paa Færøerne eller i Gronland skrives henholdsvis Færøerne og Gronland; for Personer født i Udlandet skrives vedkommende Lands Navn, f. Eks. Island, Sverige, Tyskland osv.	Statsborgerforhold Personer, der har *dansk Indfødsret*, skriver: „dansk“; andre anfører her Navnet paa det Land, hvori de har Statsborgerret (Island, Sverige, Tyskland, Forenede Stater o. s. v.)	Ægteskabelig Stilling (Ugift (U) Gift (G) Enkemand eller Enke (E) Separeret (S) Fraskilt (F)	Stilling i Familien Husfader, Husmoder, Barn, Slægtning o. l. Husassistent, Tjenestekarl og Logerende. Hvor en Familie er indlogeret hos en anden Familie, angives dette udtrykkelig ved Betegnelsen «indlogeret» Familien. For den indlogerede Families Vedkommende anføres dog dennes paa sædvanlig Maade: Husfader, Husmoder osv.	Erhverv eller Livsstilling Hvis nogen har flere Erhvervsdisse, Hovederhvervet f. Har *Husmoderen* eller *Barnet* Erhverv, anføres det. Man angiver udtrykkelig de arbejder i, og Ens Stilling Lever man hovedsagelig af privat Understøttelse, Alder Invaliderente, Fattighjælp dette, men tillige Erhv Forhenværende Næringsdrive sætter „fhv.“ foran tidligere	Her angives Arbejdsgiverens Navn for alle, der ikke driver selvstændigt Erhverv. Har Husmoderen særligt Erhverv, angives ogsaa Arbejdsgiveren for hende.	Helaarlig Husleje af Beboelseslejligheden	Hvis Flytning er sket i det sidste Aar, anføres her: Bopæl 25. Oktober 1928. Ved Flytning udenbys fra angives Kobstadens Navn eller Landkommunens Navn og Postadresse. Saafremt Bopælen er den samme nu som 25. Oktober 1928, udfyldes Rubriken ikke	Hvis Tilflytning til Aarhus er sket siden *25. Oktbr. 1928* anføres her Datoen for Tilflytningen.	Hvor undervises de paa denne Liste opførte Børn mellem 6 og 14 Aar? Gaar de i en offentlig Skole, maa dennes Navn anføres. Gaar de i Privatskole, anføres Bestyrerens Navn. Hvis Børn over 7 Aar ikke søger Skole, maa Grunden hertil anføres.	Døvstum (D) Blind (B) d. v. s. ikke bærer Øjnet, eller som ikke kan vejledes sig paa fremmed Sted ved Øjnets Hjælp (B) Aandssvag d. v. s. fra Fødselen eller den tidligste Barndom (A) Sindssyg (S)	Værnepligtsforhold (For Personer mellem 18 og 36 Aar). Er vedkommende kasseret eller har erholdt Afskedspas, bemærkes dette her, men Rullebetegnelsen skal alligevel angives. Rullebetegnelse: Udskrivningskreds	Lægd	Bogstav	Nummer	Anmærkninger Herunder anføres for de *midlertidigt fraværende* (de i Rubr. 2 med Frv. mærkede) deres midlertidige Opholdssted (nøjagtig Adresse). Endvidere andre Bemærkninger.
4 Ub.	Anders Peter Isaksen	M	3/7	96	Give	Dansk	G	Husfader	Vognmand	16		825	Fr Alle 33-40	✓			4	230	Q	965		
	Alma Bolette Isaksen	K.	14/3	98	Aarhus	"	G.	Husmoder														
	Ada Hamborg Isaksen	K	7/6	16	Silkeborg	"		Barn							Christiansgade kassógade							
	Valther Hamborg Isaksen	M	4/7	19	Aarhus	"		"														
	Hart-Age Hamborg Isaksen		7/11	28	Aarhus	"		"														
4. t.v.	Jens Rothaus Rothausen	M.	16/11	02	Aarhus	Dansk	G	Husfader	Kontorchef	161	Bennetts Reisebureau		Skolsgade 3	✓			4	230	S	323		
	Anna Rothausen	K.	14/1	99	Gjesborg	—	—	Husmoder														
3 t.h.	Marie Johanne Ella Haralsæ	K.	27/8	88	Aarhus	Dansk			Lærerinde		Aarhus Kommune	875	Horsensgade 3 tv	✓								
3 v.	Inger Fjellander	K.	2/6	94	Roldevig	"		Husfader	Handelsrejsende		Aktie a. Smidsen	1175	Vis Mosbuk 27 Kbh									
	Alexander Emil Fjellander	M.	21/6	98	Tekstilfp.	"		Husmoder														
2 t.h.	Karen Kristine Hansen	K.	6/2	88	Hemming	Dansk	U.		Lærerinde		Aarhus Kommune	875	Horsensgade 3 tv	✓								
2 t.v.	Gunnvor Alf. Nielsen	M.	16/11	97	Kiskerup	"	G.	Husfader	Repræsentant		Alfa Spænder Aktie	1175	Nørrebrogade 86 Kbh				1	1	Q	7306		
	Inger Valborg Nielsen	K	2/4	00	Skulebo	"	"	Husmoder														
	Bodil Grete Nielsen	"	29/12	25	Aalborg	"		Barn														
1 b v.	Jens Anton Mikkelsen	M	27/12	79	Skjød	Dansk	G	Husfader	fhv Landmand			1175	Skjød Kommune									
	Margrethe S. M. Mikkelsen	K.	19/10	78	"	"	"	Husmoder														
	Ane Pedersen	Kv	13/5	53	Sønderup	"		Aftægt														
St. Mh.	Marius Sørensen Gammelgaard	M.	10/3	83	Galten St.	Dansk	G.	Husfader	Skrædder	166a		1300 med Rådet	Bogensegade 15. st.	✓			4	286	Q	11.		
	Emilie M. K. Gammelgaard	K.	10/6	89	Himmerup	Dansk	"	Husmoder							Fjordsgades Mellemskole							
	Emilius Sørensen Gammelgaard	M.	17/3	1914	Aarhus	"		Barn														
St. tv.	Maurits Johannes Jensen	M	1/10	1887	Flade Sogn	Dansk		Husfader	Elektriker	152	fr. dansk Statsbane	1200	~~Aarhus~~ Bjødstrup Alle 7 13	✓								
	Ingman Rahbek Jensen	K	15/5	1891	Ud Jenne	~		Husmoder							Fjordsgades Mellemskole							
	Willy Rahbek Jensen	M	3/7	1916	Aarhus	~		Barn														
	Helle Rahbek Jensen	K	25/1	1928	Aarhus	~		"														
	Jørgen Rahbek Jensen	M	15/5	1929	Aarhus	~		~														
1 Alt. Sal. Mh.	Niels Einar Jensen	M	13/7	1893	Aarhus	Dansk		Husfader	elektrisk Tekn.	4b 4		975 med Rådet	Marselisborgsgade 6. 1. tv	✓			4	230	J	137		
	Ragnhild Augusta Jensen	K.	3/9	1896	Vordingborg	"		Husmoder							Langelands Realskole							
	Grethe Ragna Jensen	"	2/1	1920	Aarhus	"		Barn							Tiergardens Realskole							
	Knud Lauritz Aksel Jensen	M.	20/5	1922	"	"		"														

14
15.

TILLÆGSLISTE for de Personer, der er midlertidigt nærværende.

Etage	Personernes fulde Navn Ved Børn, endnu *uden Navn*, sættes „Dreng" eller „Pige". (iøvrigt som Hovedlistens Rubrik 2).	Kønnet Mandkøn (M) Kvindekøn (K)	Fødselsdag	Fødselsaar	Fødested Der angives: *København, Frederiksberg, Købstadens* eller *Sognets* og *Amtets Navn* For Personer født paa Færøerne eller i Grønland skrives henholdsvis Færøerne og Grønland; for Personer født i Udlandet skrives vedkommende Lands Navn, f. Eks. Island, Sverige, Tyskland osv.	Statsborgerforhold Personer, der har *dansk Indfødsret*, skriver: „dansk"; andre anfører her Navnet paa det Land, hvori de har Statsborgerret (Island, Sverige, Tyskland, Forenede Stater o. s. v.)	Ægteskabelig Stilling Ugift (U) Gift (G) Enkemand eller Enke (E) Separeret (S) Fraskilt (F)	Stilling i Husstanden paa den faste Bopæl Der angives: Husfader, Husmoder, Barn, Slægtning o. l. Medhjælper, Pensionær, Logerende o. l.	Erhverv eller Livsstilling Det maa af den angivne Livsstilling kunne ses om den paagældende er Principal eller Medhjælper Forhenværende Næringsdrivende o. l. sætter „fhv." foran tidligere Livsstilling.	Her anføres, i hvilken Kommunens Folkeregister den midl. nærværende er optaget samt Personens Adresse Er vedk. ikke optaget i et Register, anføres Grunden hertil (eventuelt, at vedk. er bosat i Udlandet, hvis Navn da anføres her.)	Anmærkninger
1	2	3	4	5	6	7	8	9	10	11	12

Tillægsskema I.

Herpaa opføres alle **inden- og udenlandske Selskaber, Foreninger, Stiftelser og Institutioner,** der har Lokale i Ejendommen. Endvidere opføres her de **Personer** (herunder ogsaa i *Udlandet* hjemmehørende,) der er Ejere eller Medejere af Ejendommen, eller som i denne har Butik, Kontor, Værksted eller andet Forretningslokale, alt *forsaavidt* vedkommende Personer *ikke* bor i Aarhus Kommune.

Forhus, Sidehus o. s. v. Etage	Navn For Personer angives tillige Stand og Stilling. For Selskaber o. l. angives tillige Arten (Aktieselskab eller andet Selskab med begrænset Ansvar, Kommanditselskab, Andelsselskab, Forbrugsforening, Forsikringsforening, Kreditforening, Hypotekforening, Sparekasse o. l.)	Telefon Nr.	Erhvervsvirksomheden Handels-, Fabriks-, Haandværks-, Bank-, Forsikringsvirksomhed osv. Læge, Sagfører, Entreprenør, Beværter eller Virksomhed med Befordring af Personer og Gods, Ejer eller Medejer af Ejendommen.	Bopæl eller Hjemsted For Indlandets Vedkommende opgives **vedkommende Kommune** og den nærmere Adresse i Kommunen. For Udlandets Vedkommende opgives **vedkommende Land.**	Her angives Navn og Bopæl paa udenbys og udenlandske Selskabers eller Personers herværende Repræsentant.

Tillægsskema II.

Herpaa opføres alle **indenbys boende Personer,** som driver Forretning, Agentur, Haandværk, o. l. i Ejendommen.

Forhus Sidehus osv Etage	Firma Navn	Indehaverens Navn	Forretnings Branche	Telefon Nr.	Privat Bopæl

At samtlige Personer og Selskaber m. v., som har lejet Lejlighed eller Lokaler, bor eller driver Forretning i forannævnte Ejendom er optaget paa denne Liste, bevidnes.

Aarhus, den 24/10 1929.

Ejerens Navn: M J Jensen

Ejerens Bopæl: Harald Jensens Plads 3

M J Jensen.

Ejerens eller Værværtens **Underskrift.**

AARHUS GRAFTEN, AARHUS

Kommunal Folketælling Oktober 1929.

Gade: Harald Jensens Plads

Husnummer: 5

Folketællings-Skema Nr. 5454

for Befolkningen i ovennævnte Ejendom i

Aarhus Købstad

Regler

1) Dette Skema udfyldes eller besørges udfyldt af Ejeren, Viceværten eller andre Vedkommende, eller udfyldes ved Cirkulation blandt Ejendommens Beboere. — Paa Skemaet opføres de Familier og Personer, der findes i Huset, idet **Ordenen** er: Kælder, Stue o. s. v.

2) Hver Familie opføres for sig paa Skemaet, og saaledes at der lades en Linies Mellemrum aaben mellem hver Familie. **En Familie omfatter ogsaa Logerende, derimod ikke indlogerede Familier,** foran og efter hvilke en Linie lades aaben. Selvstændige Husstande paa 1 Person betragtes som „Familie".

3) a) **Personer, der har fast Bopæl i Kommunen,** skal opføres paa Skemaets **Hovedliste** paa det Sted (Hus, Skib o. s. v.), hvor Bopælen er.

b) **Personer, der er midlertidigt fraværende** fra den faste Bopæl i Kommunen, opføres paa **Hovedlisten**, men der sættes i Rubrik 2 et **Frv.**, og i Rubrik 19 angives det Sted, hvor han midlertidigt opholder sig, eventuelt om han er paa Rejse.

c) **Personer, der som midlertidigt nærværende** opholdt sig i Husstanden, d. v. s. Personer, der ved Tællingen er fraværende fra deres faste Bopæl (den Kommune, i hvis Folkeregister de staar), samt Udlændinge paa Rejse, opføres paa **Tillægslisten paa Skemaets Bagside.**

4) I Henhold til Lov om Folkeregistre af 14. Marts 1924 **er enhver Person pligtig** til for sig og Medlemmerne af sin Husstand at meddele Oplysninger om: Fulde Navn, Køn, Stilling eller Erhverv, Bopæl, Fødselsaar, Fødselsdag og Fødested, Statsborgerforhold, ægteskabelig Stilling, Stilling i Husstanden m. v. (jfr. Lovens § 1). **Overtrædelser af Lovens Bestemmelser medfører Bødestraf** (Lovens § 12 jfr. § 8).

De i Loven begærede Oplysninger gives ved Udfyldelse af Skemaet i Overensstemmelse med Rubrikkernes Overskrifter.

5) Inden- og udenlandske **Selskaber, Foreninger, Stiftelser, Institutioner** samt de **Personer** (ogsaa i Udlandet hjemmehørende), der helt eller delvis er Ejere eller Medejere af Ejendommen, eller som i denne har Forretningslokale, forsaavidt vedkommende Personer **ikke bor** i Aarhus Kommune, opføres paa **Tillægsskema I paa Skemaets Bagside.** Paa **Tillægsskema II** opføres alle indenbysboende Personer, der driver Forretning, Haandværk o. l. i Ejendommen.

6) **Flere Skemaer** vil kunne faas udleverede paa **Skattekontoret, Mejlgade 4, 1. Sal,** saafremt der paa det tilsendte Skema ikke er tilstrækkelig Plads til alle Ejendommens Beboere.

Anmærkning. For Anstalter til offentlig Brug (Hospitaler, Forsørgelsesanstalter, Fængsler, Kaserner o. s. v.) samt Hoteller o. l. udfyldes Skemaerne af Bestyrerne efter samme Regler som for private Ejendomme. Bestyrerens eller Opsynspersonalets særlige Husholdninger skal opføres for sig.

Optælling.	
Mænd: 13	*Kvinder:* 15

Husværten bedes drage Omsorg for, at nærværende Liste udfyldes af Ejendommens Beboere saaledes, at den kan være Værten i Hænde senest den 23. Oktober, hvorefter den afhentes.

Midlertidigt nærværende, **der har fast Bopæl andetsteds,** opføres paa Skemaets Bagside.

HOVEDLISTE 5

1) Forhus (Kælder, Stue osv.; for de andre Bygninger, Sidehus osv., følges den samme Orden) 2) Sidehus 3) Mellembygning 4) Bagbygning	Samtlige Personers fulde Navn. Ved Børn, endnu *uden Navn*, sættes „Dreng“ eller „Pige“. *Midlertidigt nærværende* Personer opføres ikke her, men paa Skemaets Bagside; derimod opføres *midlertidigt fraværende*. Efter disses Navne føjes „Frv.“. Hver Familie opføres for sig med en Linies Mellemrum mellem de enkelte Familier. Samtlige Fornavne i rigtig Rækkefølge. Det almindeligt benyttede understreges.	Kønnet Mandkøn (M) Kvindekøn (K)	Fødselsdag	Fødselsaar	Fødested Der angives: *København, Frederiksberg, Købstadens* eller *Sognets* og *Amtets Navn* For Personer født paa Færoerne eller i Gronland skrives henholdsvis Færøerne og Gronland; for Personer født i Udlandet skrives vedkommende Lands Navn, f. Eks. Island, Sverige, Tyskland osv.	Statsborgerforhold Personer, der har *dansk Indfødsret*, skriver: „dansk“; andre anfører her Navnet paa det Land, hvori de har Statsborgerret (Island, Sverige, Tyskland, Forenede Stater o. s. v.)	Ægteskabelig Stilling Ugift (U) Gift (G) Enkemand eller Enke (E) Separeret (S) Fraskilt (F)	Stilling i Familien Husfader, Husmoder, Barn, Slægtning o. l. Husassistent, Tjenestekarl og Logerende. Hvor en Familie er indlogeret hos en anden Familie, angives dette samskrift ved Bokstaverne udlogerede Familier. For den indlogerende Familien Vedkommende anføres dog dennes paa sædvanlig Maade: Husfader, Husmoder osv.	Erhverv eller Livsstilling Hvis nogen har flere Erhvervsdisse, Hovederhvervet Har *Husmoderen* eller *Børnene* Erhverv, anføres dette Man angiver udtrykkelig det privat Understøttelse, Alderdomsinvaliderente, Fattighjælp dette, men tillige Erhverv Forhenværende Næringsdrivende sætter „fhv.“ foran tidligere Erhverv	Her angives Arbejdsgiverens Navn for alle, der ikke driver selvstændigt Erhverv Har Husmoderen særligt Erhverv, angives ogsaa Arbejdsgiveren for hende.	Helaarlig Husleje af Beboelseslejligheden	Hvis Flytning er sket i det sidste Aar, anføres her Bopæl 25. Oktober 1928. Ved Flytning udenbys fra angives Købstadens Navn eller Landkommunens Navn og Postadresse. Saafremt Bopælen er den samme nu som 25. Oktober 1928, udfyldes Rubriken ikke	Hvis Tilflytning til Aarhus er sket siden 25. Oktbr. 1928 anføres her Datoen for Tilflytningen.	Hvor undervises de paa denne Liste opførte Børn mellem 6 og 14 Aar? Gaar de i en offentlig Skole, maa dennes Navn anføres. Gaar de i Privatskole, anføres Bestyrerens Navn. Hvis Børn over 7 Aar ikke søger Skole, maa Grunden hertil anføres.	Døvstum (D) Blind d. v. s. totalt beroevet Synet, eller som ikke kan vejledes og paa fremmed Sted ved Synets Hjælp (B) Aandssvag d. v. s. fra Fødselen eller den tidligste Barndom (A) Sindssyg (S)	Værnepligtsforhold (For Personer mellem 18 og 36 Aar) Er vedkommende kasseret eller har erholdt Afskedspas, bemærkes dette her, men Rullebetegnelsen skal alligevel angives. Rullebetegnelse: Udskrivningskreds	Lægd	Begstav	Nummer	Anmærkninger Herunder anføres for de *midlertidigt fraværende* (de i Rubr. 2 med Frv. mærkede) deres midlertidige Opholdssted (nøjagtig Adresse). Endvidere andre Bemærkninger.
1	2	3	4	5	6	7	8	9	10	12	13	14	15	16	17	18					19
Forhus - 1 Sal	Oskar Ankersjerne	M.	28/11	1876	Sønder Tinge		G.	Husfader	Lokomotivfører	D. S. B.	1000	Nye Møllegade 19 st.	✓								
	Dagmar Ankersjerne	K.	5/7	1879	Sal		G.	Husmoder				" " "									
	Ragnhild Ankersjerne	K.	27/12	1900	Ålsø		E.	Datter	Telefonistinde	Jydsk Telefonaktieselskab		" " "	✓								
	Arthur Ankersjerne	K.	18/4	1903	"		U.	"	" " "	" " "		" " Str. Alle	75 a	✓							
	Hanna Ankersjerne	K.	21/2	1909	"		U.	"				" " "	✓								
	Ruth Ankersjerne	K.	19/12	1924	Randers			Barnebarn				" " "									
Forhus Stuen	Aage Mouritsen	M.	21/12	1870	Mundelstrup		G.	Husfader	Politibetjent	Aarhus Kommune	700	Ringgaden 108 2	✓			4	230	H.	1103		
	Dagmar Mouritsen	K.	24/7	1871	Tranbjerg		G.	Husmoder				" "									
	Raj Jørgen Mouritsen	M.	8/9	1916	Aarhus		U.	Søn				" "		Munkegadens Borgerskole							
1 Sal tv	Edo Svendsen	M.	24/3	1867	Horsens		G	Husfader	Bager	Arbejdet Produktforening	750	Jernbanebanen 29.	Gerlachsgade 12	✓							
	Mathilde Svendsen	K.	8/7	1867	Skive		G	Husmoder	" "			" "									
	Anna Ella Svendsen	K.	14/2	1900	Aarhus		U.	Datter	Expeditrice	Boghandlen Frederiksgade 82		" "	—	" —	✓						
2 Sal t.h.	Jens Chr. Jensen Mollerup	M.	17/1	1897	Aarhus		G	Husfader	Tjener	Hotel Regina	1000.	Ringgaden 90.	✓			4	230	A.	105.		
	Edith Damsgaard Mollerup	K.	29/8	1900	"		G	Husmoder						Læsiegadens Skole							
	Paul-Erik Damsgaard Mollerup	M.	17/12	1922	"			Søn													
	Aase-Anetta Mollerup	K.	23/5	1925	"			Datter.													
3 Sal t.h.	Carl Vilhelm Smidt-Hansen	M.	23/8	1897	Hojer		G	Husfader	Ingeniør	Aarhus Kommune	950	Vesterbrogade 12 A. Strandbæk	✓ 15/4.			4	230	A	873.		
	Agnes Elisabeth Smidt-Hansen	K.	26/10	1899	Strandbyhus		G	Husmoder													
3 Sal tv	N. Jensen	M.	9/10	1875	Bendstrup		G	Husfader	Remisearbejder	D. S. B.	785	Frederiksbergvej Tårn 8	✓								
	Laura Augusta Jensen	K.	13/5	1879	Aarhus		G	Husmoder													
	Djørna Nissine Jensen	K.	23/7	1912	Aarhus		U.	Datter	Genstyger	Gmed. Larsen-Fralle Fisk. Uldvarefabrik Rosensgade Aarhus											
	Johanne Maria Jensen	K.	5/8	1914	Aarhus		U.	Datter	Elev												
	Kai Børge Hansen	M.	19/7	1924	Aarhus			Plejebarn													
4 Sal tv	Niels Sørensen Pedersen	M.	24/11	1878	Øvre Mark.		G.	Husfader	Overportør	D. S. B.	685	Trøjkrogade 21 2	✓			4	230	M.	573.		
	Alma Frida Margrete Pedersen	K.	28/4	1893	Brenglum		G	Husmoder													
	Johannes Emmanuel Sørensen Pedersen	M.	2/8	1908	Hørup		U.	Søn	Arbejdsmand	D. S. B.			✓								
	Søren Olaf Sørensen Pedersen	M.	25/2	1915	Aarhus		U.	Søn	Bud					Langgadeskolen		4	230.	Z	355.		
	Ester Alma Hansen	K.	17/1	1919	Hørup			Plejedatter													

13/13.

TILLÆGSLISTE for de Personer, der er midlertidigt nærværende.

Etage	Personernes fulde Navn Ved Børn, endnu *uden Navn*, sættes „Dreng“ eller „Pige“. (iøvrigt som Hovedlistens Rubrik 2).	Kønnet Mandkøn (M) Kvindekøn (K)	Fødselsdag	Fødselsaar	Fødested Der angives: *Kobenhavn, Frederiksberg, Kobstadens* eller *Sognets* og *Amtets Navn* For Personer født paa Færøerne eller i Grønland skrives henholdsvis Færøerne og Grønland; for Personer født i Udlandet skrives vedkommende Lands Navn, f. Eks. Island, Sverige, Tyskland osv.	Statsborgerforhold Personer, der har *dansk Indfødsret*, skriver: „dansk“; andre anfører her Navnet paa det Land, hvori de har Statsborgerret (Island, Sverige, Tyskland, Forenede Stater o. s. v.)	Ægteskabelig Stilling Ugift (U) Gift (G) Enkemand eller Enke (E) Separeret (S) Fraskilt (F)	Stilling i Husstanden paa den faste Bopæl Der angives: Husfader, Husmoder, Barn, Slægtning o. l. Medhjælper, Pensionær, Logerende o. l.	Erhverv eller Livsstilling Det maa af den angivne Livsstilling kunne ses om den paagældende er Principal eller Medhjælper Forhenværende Næringsdrivende o. l. sætter „fhv.“ foran tidligere Livsstilling.	Her anføres, i hvilken Kommunens Folkeregister den midl. nærværende er optaget samt Personens Adresse Er vedk. ikke optaget i et Register, anføres Grunden hertil (eventuelt, at vedk. er bosat i Udlandet, hvis Navn da anføres her.)	Anmærkninger
1	2	3	4	5	6	7	8	9	10	11	12

Tillægsskema I.

Herpaa opføres alle **inden-** og **udenlandske Selskaber, Foreninger, Stiftelser og Institutioner,** der har Lokale i Ejendommen. Endvidere opføres her de **Personer** (herunder ogsaa i *Udlandet* hjemmehørende,) der er Ejere eller Medejere af Ejendommen, eller som i denne har Butik, Kontor, Værksted eller andet Forretningslokale, alt *forsaavidt* vedkommende Personer *ikke* bor i Aarhus Kommune.

Forhus, Sidehus o. s. v. Etage	Navn For Personer angives tillige Stand og Stilling. For Selskaber o. l. angives tillige Arten (Aktieselskab eller andet Selskab med begrænset Ansvar, Kommanditselskab, Andelsselskab, Forbrugsforening, Forsikringsforening, Kreditforening, Hypotekforening, Sparekasse o. l.)	Telefon Nr.	Erhvervsvirksomheden Handels-, Fabriks-, Haandværks-, Bank-, Forsikringsvirksomhed osv. Læge, Sagfører, Entreprenør, Beværter eller Virksomhed med Befordring af Personer og Gods, Ejer eller Medejer af Ejendommen.	Bopæl eller Hjemsted For Indlandets Vedkommende opgives **vedkommende Kommune** og den nærmere Adresse i Kommunen. For Udlandets Vedkommende opgives **vedkommende Land.**	Her angives Navn og Bopæl paa udenbys og udenlandske Selskabers eller Personers herværende Repræsentant.

Tillægsskema II.

Herpaa opføres alle **indenbys boende Personer,** som driver Forretning, Agentur, Haandværk, o. l. i Ejendommen.

Forhus Sidehus osv Etage	Firma Navn	Indehaverens Navn	Forretnings Branche	Telefon Nr.	Privat Bopæl

At samtlige Personer og Selskaber m. v., som har lejet Lejlighed eller Lokaler, bor eller driver Forretning i forannævnte Ejendom er optaget paa denne Liste, bevidnes.

Aarhus, den 23/10 1929.

Ejerens Navn: C. L. Mai & A. Christensen Ejerens Bopæl: Ringgaden 108

C. L. Mai
Ejerens eller Viceværtens **Underskrift.**

MARIUS GRANTSEN, AARHUS

Kommunal Folketælling Oktober 1929.

Gade: Chr. Værumsgade

Husnummer: 4

Folketællings-Skema Nr. 5455

for Befolkningen i ovennævnte Ejendom i

Aarhus Købstad

Regler

1) Dette Skema udfyldes eller besørges udfyldt af Ejeren, Viceværten eller andre Vedkommende, eller udfyldes ved Cirkulation blandt Ejendommens Beboere. — Paa Skemaet opføres de Familier og Personer, der findes i Huset, idet **Ordenen** er: Kælder, Stue o. s. v.

2) Hver Familie opføres for sig paa Skemaet, og saaledes at der lades en Linies Mellemrum aaben mellem hver Familie. **En Familie omfatter ogsaa Logerende, derimod ikke indlogerede Familier,** foran og efter hvilke en Linie lades aaben. Selvstændige Husstande paa 1 Person betragtes som „Familie".

3) a) **Personer, der har fast Bopæl i Kommunen,** skal opføres paa Skemaets **Hovedliste** paa det Sted (Hus, Skib o. s. v.), hvor Bopælen er.

b) **Personer, der er midlertidigt fraværende** fra den faste Bopæl i Kommunen, opføres paa **Hovedlisten**, men der sættes i Rubrik 2 et **Frv.,** og i Rubrik 19 angives det Sted, hvor han midlertidigt opholder sig, eventuelt om han er paa Rejse.

c) **Personer, der som midlertidigt nærværende** opholdt sig i Husstanden, d. v. s. Personer, der ved Tællingen er fraværende fra deres faste Bopæl (den Kommune, i hvis Folkeregister de staar), samt Udlændinge paa Rejse, opføres paa **Tillægslisten paa Skemaets Bagside.**

4) I Henhold til Lov om Folkeregistre af 14. Marts 1924 **er enhver Person pligtig** til for sig og Medlemmerne af sin Husstand at meddele Oplysninger om: Fulde Navn, Køn, Stilling eller Erhverv, Bopæl, Fødselsaar, Fødselsdag og Fødested, Statsborgerforhold, ægteskabelig Stilling, Stilling i Husstanden m. v. (jfr. Lovens § 1). **Overtrædelser af Lovens Bestemmelser medfører Bødestraf** (Lovens § 12 jfr. § 8).

De i Loven begærede Oplysninger gives ved Udfyldelse af Skemaet i Overensstemmelse med Rubrikkernes Overskrifter.

5) Inden- og udenlandske **Selskaber, Foreninger, Stiftelser, Institutioner** samt de **Personer** (ogsaa i Udlandet hjemmehørende), der helt eller delvis er Ejere eller Medejere af Ejendommen, eller som i denne har Forretningslokale, forsaavidt vedkommende Personer **ikke bor** i Aarhus Kommune, opføres paa **Tillægsskema I paa Skemaets Bagside.** Paa **Tillægsskema II** opføres alle indenbysboende Personer, der driver Forretning, Haandværk o. l. i Ejendommen.

6) **Flere Skemaer** vil kunne faas udleverede paa **Skattekontoret, Mejlgade 4, 1. Sal,** saafremt der paa det tilsendte Skema ikke er tilstrækkelig Plads til alle Ejendommens Beboere.

Anmærkning. For Anstalter til offentlig Brug (Hospitaler, Forsørgelsesanstalter, Fængsler, Kaserner o. s. v.) samt Hoteller o. l. udfyldes Skemaerne af Bestyrerne efter samme Regler som for private Ejendomme. Bestyrerens eller Opsynspersonalets særlige Husholdninger skal opføres for sig.

Optælling.	
Mænd: 16	*Kvinder:* 19

Husværten bedes drage Omsorg for, at nærværende Liste udfyldes af Ejendommens Beboere saaledes, at den kan være Værten i Hænde senest den 23. Oktober, hvorefter den afhentes.

Midlertidigt nærværende, **der har fast Bopæl andetsteds,** opføres paa Skemaets Bagside.

HOVEDLISTE 4

1) Forhus (Kælder, Stue osv.; for de andre Bygninger, Sidehus osv., følges den samme Orden) 2) Sidehus 3) Mellembygning 4) Bagbygning	Samtlige Personers fulde Navn. Ved Børn, endnu *uden Navn*, sættes „Dreng" eller „Pige". *Midlertidigt nærværende* Personer opføres ikke her, men paa Skemaets Bagside; derimod opføres *midlertidigt fraværende*. Efter disses Navne føjes „Frv.". Hver Familie opføres for sig med en Linies Mellemrum mellem de enkelte Familier. Samtlige Fornavne i rigtig Rækkefølge. Det almindeligt benyttede understreges.	Kønnet Mandkøn (M) Kvindekøn (K)	Fødselsdag	Fødselsaar	Fødested Der angives: *København, Frederiksberg, Kobstadens* eller *Sognets* og *Amtets Navn*. For Personer født paa Færoerne eller i Grønland skrives henholdsvis Færoerne og Grønland; for Personer født i Udlandet skrives vedkommende Lands Navn, f. Eks. Island, Sverige, Tyskland, Forenede Stater o. s. v.)	Statsborgerforhold Personer, der har *dansk Indfødsret*, skriver: „dansk"; andre anfører her Navnet paa det Land, hvori de har Statsborgerret (Island, Sverige, Tyskland, Forenede Stater o. s. v.)	Ægteskabelig Stilling Ugift (U), Gift (G), Enkemand eller Enke (E), Skilsmisse (S), Fraskilt (F)	Stilling i Familien Husfader, Husmoder, Barn, Slægtning o. l. Husassistent, Tjenestekarl og Logerende. Hvor en Familie er indlogeret hos en anden Familie, angives dette særskilt ved Betegnelsen «indlogeret Familie». For den indlogerede Families Vedkommende anføres derefter paa sædvanlig Maade: Husfader, Husmoder osv.	Erhverv eller Livsstilling Hvis nogen har flere Erhverv, anføres disse. Hovederhvervet fø[rst]. Har *Husmoderen* eller *Børnene* Erhverv, anføres dette. Man angiver udtrykkelig det fø[rste] arbejder i, og Ens Stilling i [det]. Lever man hovedsagelig af [en] privat Understøttelse, Alderspension, Invaliderente, Fattighjælp o. s. v., anføres dette, men tillige Erhvervet. Forhenværende Næringsdrivende sættes „fhv." foran tidligere Erhverv.	Her angives Arbejdsgiverens Navn for alle, der ikke driver selvstændigt Erhverv. Har Husmoderen særligt Erhverv, angives ogsaa Arbejdsgiveren for hende.	Helaarlig Husleje af Beboelseslejligheden	Hvis Flytning er sket i det sidste Aar, anføres her Bopæl 25. Oktober 1928. Ved Flytning udenbys fra angives Kobstadens Navn eller Landkommunens Navn og Postadresse. Saafremt Bopælen er den samme som 25. Oktober 1928, udfyldes Rubriken ikke	Hvis Tilflytning til Aarhus er sket siden 25. Oktbr. 1928 anføres her Datoen for Tilflytningen.	Hvor undervises de paa denne Liste opførte Børn mellem 6 og 14 Aar? Gaar de i en offentlig Skole, maa dennes Navn anføres. Gaar de i Privatskole, anføres Bestyrerens Navn. Hvis Børn over 7 Aar ikke søger Skole, maa Grunden hertil anføres.	Døvstum (D) Blind d. v. s. totalt berøvet Synet, eller som ikke kan vejlede sig paa tvungent Grund ved Synets Hjælp (B) Aandssvag d. v. s. fra Fødselen eller den tidligste Barndom (A) Sindssyg (S)	Værnepligtsforhold (For Personer mellem 18 og 36 Aar) Er vedkommende kasseret eller har erholdt Afskedspas, bemærkes dette her, men Rullebetegnelsen skal alligevel angives. Rullebetegnelse: Udskrivningskreds	Lægd	Bogstav	Nummer	Anmærkninger Herunder anføres for de *midlertidigt fraværende* (de i Rubr. 2 med Frv. mærkede) deres midlertidige Opholdssted (nøjagtig Adresse). Endvidere andre Bemærkninger.
1	2	3	4	5	6	7	8	9	10	12	13	14	15	16	17	18							19
II th	Niels Peter Christian Petersen	M	9/4	1891	Seden Odense	dansk	G	Husfader	Ulærer	Aarhus Regnskab	1000	Gerlachsgade 3	✓										
	Anna Sofie Petersen	K	1/4	1892	Højjing	dansk	"	Husmoder															
	Ellen Rasmine Petersen	K	26/2	1913	Aarhus	dansk		Datter															
I th	Alfred Gunar Andersen	M.	4/10	97.	Todbjerg	dansk.	G.	Husfader	Mekaniker	Elvstandig	1000	Mærskaarsvej 11 I	✓			4	230	P	756.				
	Ellen Marie " "	K.	12/11	13	Aarhus	"	"	Hjemmedøtter															
	Thorgrim Holmmark " "	M	13/10	12.	Horsens	"		Søning															
	Edgar " " " "	"	13/5	14.	" "	"		Bydreng															
	Gleva " " " "	"	27/7	18.	Aarhus	"		Skolepige						Mårkjærsk									
	Frede " " " "	"	27/11	20.	" "	"		"						Jugerlevs									
	Nanna Ulla " "	K.	14/5	21.	" "	"		"						K. Mark									
	Ellen Naomi " "	"	27/3	24.	" "	"																	
II Sal tilhøjre	Jens Albert Rasmussen	M	2/6.	63	Kølmoen	"	G.	Husfader	Forretningsfører		1000	Eckersbergsgade 30 I	✓										
	Birgitte Rasmussen	K.	21/4.	90	Skjød Sogn	"	G.	Husmoder															
II Sal venstre	Svein Jørgensen	M	13/2	1880	Helene Ebeltoft	Dansk	G	Husfader	Skrædderm.	Madsen Bak	750	Ringgaden 90-1 tal	✓										
	Anna Margrethe Jørgensen	K	4/2	1885	Aars	"	G	Husmoder															
	Børge Jørgensen	M	2/2	1911	Gjesmer	"	U	Søning	Klynsmedlærl.			H. Jager				4	230	A	473				
	Vagn Jørgensen	M	23/3	1924	Aarhus	"	U																
III Sal. t.h.	Rasmus Troelsø Jensen.	M	18/1	1880	Balrand	dansk	G.	Husfader	Tjener	Mobl. Regina	1000.	Ny Mejerivej 28 II	✓										
	Anna " "	K	29/5	1889	Aarhus	"	G.	Husmoder															
	Rasmus Troelsø Jensen.	M	25/6	1914	Ribe	"		Søn	Blikkenslager	N. P. Søding og Søn													
	Else " "	K	8/10	1915	Makskrog	"		Datter						Strøkingade									
	Margrethe " "	K	13/6	1917	Aarhus	"		"						Rosenvænge									
	Anna " "	K	29/9	1918	Hadsten	"		"						"									
	Jørn " "	M	3/7	1920	Aarhus	"		Søn						"									
II Sal t.v.	Hanine Virgine Andersen	K.	19/6	1878	Grauvrode	"	E.	Husmoder				K. Brogesgade 39	✓										
	Søren Hansen Andersen	M.	11/3	1903	Aarsens	"	U.	Søn	Smedemr.	P. Madsen.		Vestergade 6 B	✓			4	230	T	544				
	Valborg Andersen	K.	13/4	1905	Vejle	"	"	Datter															
	Emilie Andersen	"	20/10	1907	Aarhus	"	"	"	Sypige	Eller Meyer		K. Brogesgade 39	✓										
Skuen t.v.	Eskild Jochumsen.	M.	1/5	1903	Holstebro	dansk	G.	Husfader	Barber	Mester.	1300	Marselisborg Alle 21	15/10 29	✓		4	230	T	902				
	Anna Jochumsen.	K	31/3	1905	Skjødstrup	" "	"	Husmoder															
	Grethe Haumann Jochumsen	K	23/4	-23	Aarhus	" "	"	Datter															
	Ellen Haumann Jochumsen	K	21/12	-24	Aarhus	" "	"	" "															
I Sal t.v.	Johannes Sørensen Loft	M.	23/5	01	Vejle	dansk.	G	Husfader	Rørlægger	E. F. Andersen	750	Grønnegade 72	✓			4	230	Y	1071				
	Kathrine Marie Loft	K.	2/1	00	Sahl	"	G.	Husmoder															
	Inger Sørensen Loft	K.	5/8	28	Aarhus	"		Barn															

16
79

TILLÆGSLISTE for de Personer, der er midlertidigt nærværende.

Etage	Personernes fulde Navn Ved Børn, endnu *uden Navn*, sættes „Dreng“ eller „Pige“. (iøvrigt som Hovedlistens Rubrik 2).	Kønnet Mand-køn (M) Kvin-dekøn (K)	Fødsels-dag	Fødsels-aar	Fødested Der angives: *København, Frederiksberg, Købstadens* eller *Sognets* og *Amtets Navn* For Personer født paa Færøerne eller i Grønland skrives henholdsvis Færøerne og Grønland; for Personer født i Udlandet skrives vedkommende Lands Navn, f. Eks. Island, Sverige, Tyskland osv.	Statsborger-forhold Personer, der har *dansk Indfødsret*, skriver: „dansk“; andre anfører her Navnet paa det Land, hvori de har Statsborgerret (Island, Sverige, Tyskland, Forenede Stater o. s. v.)	Ægteskabelig Stilling Ugift (U) Gift (G) Enkemand eller Enke (E) Separeret (S) Fraskilt (F)	Stilling i Husstanden paa den faste Bopæl Der angives: Husfader, Husmoder, Barn, Slægtning o. l. Medhjælper, Pensionær, Logerende o. l.	Erhverv eller Livsstilling Det maa af den angivne Livsstilling kunne ses om den paagældende er Principal eller Medhjælper Forhenværende Næringsdrivende o. l. sætter „fhv.“ foran tidligere Livsstilling.	Her anføres, i hvilken Kommunens Folke-register den midl. nærværende er optaget samt Personens Adresse Er vedk. ikke optaget i et Register, anføres Grunden hertil (eventuelt, at vedk. er bosat i Udlandet, hvis Navn da anføres her.)	Anmærk-ninger
1	2	3	4	5	6	7	8	9	10	11	12

Tillægsskema I.

Herpaa opføres alle **inden-** og **udenlandske Selskaber, Foreninger, Stiftelser og Institutioner,** der har Lokale i Ejendommen. Endvidere opføres her de **Personer** (herunder ogsaa i *Udlandet* hjemmehørende.) der er Ejere eller Medejere af Ejendommen, eller som i denne har Butik, Kontor, Værksted eller andet Forretningslokale, alt *forsaavidt* vedkommende Personer *ikke* bor i Aarhus Kommune.

Forhus, Sidehus o. s. v. Etage	Navn For Personer angives tillige Stand og Stilling. For Selskaber o. l. angives tillige Arten (Aktieselskab eller andet Selskab med begrænset Ansvar, Kommanditselskab, Andelsselskab, Forbrugsforening, Forsikringsforening, Kreditforening, Hypotekforening, Sparekasse o. l.)	Telefon Nr.	Erhvervsvirksomheden Handels-, Fabriks-, Haandværks-, Bank-, Forsikringsvirksomhed osv. Læge, Sagfører, Entreprenør, Beværter eller Virksomhed med Befordring af Personer og Gods, Ejer eller Medejer af Ejendommen.	Bopæl eller Hjemsted For Indlandets Vedkommende opgives **vedkommende Kommune** og den nærmere Adresse i Kommunen. For Udlandets Vedkommende opgives **vedkommende Land.**	Her angives Navn og Bopæl paa udenbys og udenlandske Selskabers eller Personers herværende Repræsentant.

Tillægsskema II.

Herpaa opføres alle **indenbys boende Personer,** som driver Forretning, Agentur, Haandværk, o. l. i Ejendommen.

Forhus Sidehus osv Etage	Firma Navn	Indehaverens Navn	Forretnings Branche	Telefon Nr.	Privat Bopæl
		K Petersen	Mejeriudsalg	1955	~~Prinsens~~ Vårumsgade

At samtlige Personer og Selskaber m. v., som har lejet Lejlighed eller Lokaler, bor eller driver Forretning i forannævnte Ejendom er optaget paa denne Liste, bevidnes.

Aarhus, den 24/10 1929.

Ejerens Navn: Jens Jensen Ejerens Bopæl: Tugerslev Boulevard

K Petersen

~~Ejerens eller~~ Viceværtens **Underskrift.**

MARIUS GRANTSEN, AARHUS

Kommunal Folketælling Oktober 1929.

Gade: Chr. Værumsgade

Husnummer: 6

Folketællings-Skema Nr. 5456

for Befolkningen i ovennævnte Ejendom i

Aarhus Købstad

Regler

1) Dette Skema udfyldes eller besørges udfyldt af Ejeren, Viceværten eller andre Vedkommende, eller udfyldes ved Cirkulation blandt Ejendommens Beboere. — Paa Skemaet opføres de Familier og Personer, der findes i Huset, idet **Ordenen** er: Kælder, Stue o. s. v.

2) Hver Familie opføres for sig paa Skemaet, og saaledes at der lades en Linies Mellemrum aaben mellem hver Familie. **En Familie omfatter ogsaa Logerende, derimod ikke indlogerede Familier,** foran og efter hvilke en Linie lades aaben. Selvstændige Husstande paa 1 Person betragtes som „Familie".

3) a) **Personer, der har fast Bopæl i Kommunen,** skal opføres paa Skemaets **Hovedliste** paa det Sted (Hus, Skib o. s. v.), hvor Bopælen er.

b) **Personer, der er midlertidigt fraværende** fra den faste Bopæl i Kommunen, opføres paa **Hovedlisten**, men der sættes i Rubrik 2 et **Frv.,** og i Rubrik 19 angives det Sted, hvor han midlertidigt opholder sig, eventuelt om han er paa Rejse.

c) **Personer, der som midlertidigt nærværende** opholdt sig i Husstanden, d. v. s. Personer, der ved Tællingen er fraværende fra deres faste Bopæl (den Kommune, i hvis Folkeregister de staar), samt Udlændinge paa Rejse, opføres paa **Tillægslisten paa Skemaets Bagside.**

4) I Henhold til Lov om Folkeregistre af 14. Marts 1924 **er enhver Person pligtig** til for sig og Medlemmerne af sin Husstand at meddele Oplysninger om: Fulde Navn, Køn, Stilling eller Erhverv, Bopæl, Fødselsaar, Fødselsdag og Fødested, Statsborgerforhold, ægteskabelig Stilling, Stilling i Husstanden m. v. (jfr. Lovens § 1). **Overtrædelser af Lovens Bestemmelser medfører Bødestraf** (Lovens § 12 jfr. § 8).

De i Loven begærede Oplysninger gives ved Udfyldelse af Skemaet i Overensstemmelse med Rubrikkernes Overskrifter.

5) Inden- og udenlandske **Selskaber, Foreninger, Stiftelser, Institutioner** samt de **Personer** (ogsaa i Udlandet hjemmehørende), der helt eller delvis er Ejere eller Medejere af Ejendommen, eller som i denne har Forretningslokale, forsaavidt vedkommende Personer **ikke bor** i Aarhus Kommune, opføres paa **Tillægsskema I paa Skemaets Bagside.** Paa **Tillægsskema II** opføres alle indenbysboende Personer, der driver Forretning, Haandværk o. l. i Ejendommen.

6) **Flere Skemaer** vil kunne faas udleverede paa **Skattekontoret, Mejlgade 4, 1. Sal,** saafremt der paa det tilsendte Skema ikke er tilstrækkelig Plads til alle Ejendommens Beboere.

Anmærkning. For Anstalter til offentlig Brug (Hospitaler, Forsørgelsesanstalter, Fængsler, Kaserner o. s. v.) samt Hoteller o. l. udfyldes Skemaerne af Bestyrerne efter samme Regler som for private Ejendomme. Bestyrerens eller Opsynspersonalets særlige Husholdninger skal opføres for sig.

Optælling.	
Mænd: 15	*Kvinder:* 15

Husværten bedes drage Omsorg for, at nærværende Liste udfyldes af Ejendommens Beboere saaledes, at den kan være Værten i Hænde senest den 23. Oktober, hvorefter den afhentes.

Midlertidigt nærværende, **der har fast Bopæl andetsteds,** opføres paa Skemaets Bagside.

HOVEDLISTE 6

1) Forhus (Kælder, Stue osv.; for de andre Bygninger, Sidehus osv., følges den samme Orden) 2) Sidehus 3) Mellembygning 4) Bagbygning	Samtlige Personers fulde Navn. Ved Børn, endnu *uden Navn*, sættes „Dreng" eller „Pige". *Midlertidigt nærværende* Personer opføres ikke her, men paa Skemaets Bagside; derimod opføres *midlertidigt fraværende*. Efter disses Navne føjes „Frv.". Hver Familie opføres for sig med en Linies Mellemrum mellem de enkelte Familier. Samtlige Fornavne i rigtig Rækkefølge. Det almindeligt benyttede understreges.	Kønnet (Mand-kön (M) Kvinde-køn (K)	Fødselsdag	Fødselsaar	Fødested. Der angives: *Kobenhaven, Frederiksberg, Kobstadens* eller *Sognets* og *Amtets Navn*. For Personer født paa Færoerne eller i Gronland skrives henholdsvis Færoerne og Gronland; for Personer født i Udlandet skrives vedkommende Lands Navn, f. Eks. Island, Sverige, Tyskland osv.	Statsborgerforhold. Personer, der har *dansk Indfødsret*, skriver: „dansk"; andre anfører her Navnet paa det Land, hvori de har Statsborgerret (Island, Sverige, Tyskland, Forenede Stater o. s. v.)	Ægteskabelig Stilling Ugift (U) Gift (G) Enke-mand eller Enke (E) Separeret (S) Fra-skilt (F)	Stilling i Familien. Husfader, Husmoder, Barn, Slægtning o. l. Husassistent, Tjenestekarl og Logerende. Hvor en Familie er indlogeret hos en anden Familie, angives dette cerskilt ved Betegnelsen indlogerede Familier. For den indlogerede Families Vedkommende anføres dog dennes paa nedenstaaende Maade: Husfader, Husmoder osv.	Erhverv eller Livsstilling. Hvis nogen har flere Erhverv, anføres disse, Hovederhvervet fø[rst]. Har *Husmoderen* eller *Børnene* Erhverv, anføres dette. Man angiver udtrykkelig det[ta] arbejder i, og Ens Stilling [...] Lever man hovedsagelig af [...] privat Understøttelse, Alder[sp]ension, Invalidepension, Pattighjælp [...] dette, men tillige Erhverv [...] Forhenværende Næringsdrivende sætter „fhv." foran tidligere Erhverv.	Her angives Arbejdsgiverens Navn for alle, der ikke driver selvstændigt Erhverv. Har Husmoderen særligt Erhverv, angives ogsaa Arbejdsgiveren for hende.	Helaarlig Husleje af Beboelseslejligheden	Hvis Flytning er sket i det sidste Aar, anføres her **Bopæl 25. Oktober 1928.** Ved Flytning udenbys fra angives Kobstadens Navn eller Landkommunens Navn og Postadresse. Saafremt Bopælen er den samme nu som 25. Oktober 1928, udfyldes Rubriken ikke	Hvis **Tilflytning til Aarhus** er sket siden *25. Oktbr. 1928* anføres her Datoen for Tilflytningen.	Hvor undervises de paa denne Liste opførte Børn mellem 6 og 14 Aar? Gaar de i en offentlig Skole, maa dennes **Navn** anføres. Gaar de i Privatskole, anføres **Bestyrerens Navn.** Hvis Børn over 7 Aar ikke søger Skole, maa Grunden hertil anføres.	Døvstum (D) Blind (B) d. v. s. totalt døvstummed Øjne, eller som ikke kan udfylde og paa tvende Øjne med Synets Hjælp (B) Aandssvag (Æ. v. s. fra Fødselen eller den tidligste Barndom (Æ) Sindssyg (S)	Værnepligtsforhold (For Personer mellem 18 og 36 Aar) Er vedkommende kasseret eller har er-holdt Afskedspas, tomrummet dette bor, men Rullebetegnelsen skal alligevel angives. Rullebetegnelse: Udskrivningskreds	Lægd	Bogstav	Nummer	Anmærkninger. Herunder anføres for de *midlertidigt fraværende* (de i Rubr. 2 med Frv. mærkede) deres midlertidige Opholdssted (nøjagtig Adresse). Endvidere andre Bemærkninger.
1	2	3	4	5	6	7	8	9	10	12	13	14	15	16	17	18						19
Stuen th.	Niels Jørgen Petersen	M.	31/8	1884	Løsning Sogn	dansk	G.	Husfader	Postbud	Postvæsenet	900	Odensegade 22	✓	✓								
	Nikoline Petersen	K.	30/5	1887	Vejen	"	G.	Husmoder				"										
	Eloe Kerstine Petersen	K	29/5	1909	Horsens	"		Barn	Elev	Ludvig Wolmer		"	✓									
	Erling Johannes Petersen	M.	4/10	1910	Aarhus	"		"	Bud	American Tobacco		"	✓									
	Roger Petersen	M.	21/9	1918	Aarhus	"		"				"		Fjordsgades Borgerskole								
Stuen tv.	Lars Jørgen Nielsen	M	9/3	1898	Haarslev	Dansk	G	Husfader	Mælkehandler		1300		15/10 1929									
	Asta Nielsen	K	9/1	1901	Borrisø	"	G	Husmoder						Fjordsgades Borgerskole								
	Rigmor Kirstine Nielsen	K	3/4	1922	Sall	"		Barn														
	Grete Nielsen	K	19/11	1926	Hasle			"														
1det Sal th.	Verner Sidenius Jensen	M.	1/1	1902	Struer	Dansk.	U		Forvalter	Beidsens Eftersøgning	720	(Rosenvænge) Viby										
1det Sal th.	Ole Peter Pedersen	M.	13/3	1890	Langaa	dansk	G.	Husfader	Postassistent	Postvæsenet	960	6 Julius 14 Frederiksen	13/10 1929	Fjo								
	Helga Pedersen	K.	3/6	1891	Lau	-"-	G.	Husmoder						Fjordsgades Borgerskole								
	Bodil Wilhelmine Pedersen	K.	4/10	1917	Vandrup	-"-		Barn						-"-								
	Hans Henning Wilhelm Pedersen	M.	11/2	1920	Vandrup	-"-		-"-						-"-								
	Ole Wilhelm Pedersen	M.	1/10	1921	Vandrup	-"-		-"-														
2den Sal th.	Alfred Pedersen	M.	9/8	1888	Manna.	Dansk.	G.	Husfader.	Tilskærer.	R. Møller Pedersen	960	Max Müllersgade 9	✓									
	Jensine Anine Pedersen.	K.	16/12	1886	Mammen	"	"	Husmoder.				"										
	Mase Agnete Pedersen	K.	28/9	1913	Aarhus	"		Datter				"		Fjordsgades Borgerskole								
	Werner Pedersen	M.	3/8	1922	Aarhus	"		Søn				"		"								
2den Sal tv.	Alfr. Knud Nielsen	M	30/11	1893	Vejle	Dansk	G	Husfader	Repræsentant	Dr. Braun Klein	720	Lundingg. 13	✓									
	Laura Augusta Lang Nielsen	K	21/8	1899	Hjørring	"	"	Husmoder				"										
	Knud Bjerkhoff Nielsen	M	17/4	1921	Fredericia	"		Barn				"		Fjordsgades Borgerskole								
											960	Lundingsgade 13 IV	✓									
3 Sal th.	Peder Salling Pedersen	M.	27/4	1884	Allerup	"		Husfader	Postkontrolør													
	Elektra Marie Salling Pedersen	K.	11/11	1882	Nørbæk	"		Husmoder														
	Else Salling Pedersen	K.	7/8	1918	Aarhus	"		Barn						— do —								
3. Sal tv.																						
4 Sal th.	August Sophus Pedersen	M.	19/3	1893	Frederiksværk	dansk	G.	Husfader	Sekretær	American Tobacco Co.	888 00	Halfdansgade 39 Kbh.		~~Fjordsgades Borgerskole~~	1.	1.	5.	1281.				
	Betty Julie "	K.	24/4	1896	København	"	"	Husmoder				"										
	Gertrud Tove "	"	24/9	1920	"	"		Datter				"		Fjordsgades Borgerskole								
	Jørgen Bent "	M.	29/10	1925	"	"		Søn				"										
4 Sal tv.	Anna Helene Frandsen 15/15	K.	4/7	1894	Hobro	dansk	U.		Baghoveduk	Magdalenemøllen	660	Vestergade 5 III	✓									

TILLÆGSLISTE for de Personer, der er midlertidigt nærværende.

Etage	Personernes fulde Navn Ved Børn, endnu *uden Navn*, sættes „Dreng" eller „Pige". (iøvrigt som Hovedlistens Rubrik 2).	Kønnet Mandkøn (M) Kvindekøn (K)	Fødselsdag	Fødselsaar	Fødested Der angives: *København, Frederiksberg, Købstadens* eller *Sognets* og *Amtets Navn* For Personer født paa Færøerne eller i Grønland skrives henholdsvis Færøerne og Grønland; for Personer født i Udlandet skrives vedkommende Lands Navn, f. Eks. Island, Sverige, Tyskland osv.	Statsborgerforhold Personer, der har *dansk Indfødsret*, skriver: „dansk"; andre anfører her Navnet paa det Land, hvori de har Statsborgerret (Island, Sverige, Tyskland, Forenede Stater o. s. v.)	Ægteskabelig Stilling Ugift (U) Gift (G) Enkemand eller Enke (E) Separeret (S) Fraskilt (F)	Stilling i Husstanden paa den faste Bopæl Der angives: Husfader, Husmoder, Barn, Slægtning o. l. Medhjælper, Pensionær, Logerende o. l.	Erhverv eller Livsstilling Det maa af den angivne Livsstilling kunne ses om den paagældende er Principal eller Medhjælper Forhenværende Næringsdrivende o. l. sætter „fhv." foran tidligere Livsstilling.	Her anføres, i hvilken Kommunens Folkeregister den midl. nærværende er optaget samt Personens Adresse Er vedk. ikke optaget i et Register, anføres Grunden hertil (eventuelt, at vedk. er bosat i Udlandet, hvis Navn da anføres her.)	Anmærkninger
1	2	3	4	5	6	7	8	9	10	11	12

Tillægsskema I.

Herpaa opføres alle **inden-** og **udenlandske Selskaber, Foreninger, Stiftelser og Institutioner,** der har Lokale i Ejendommen.
Endvidere opføres her de **Personer** (herunder ogsaa i *Udlandet* hjemmehørende,) der er Ejere eller Medejere af Ejendommen, eller som i denne har Butik, Kontor, Værksted eller andet Forretningslokale, alt *forsaavidt* vedkommende Personer *ikke* bor i Aarhus Kommune.

Forhus, Sidehus o. s. v. Etage	Navn For Personer angives tillige Stand og Stilling. For Selskaber o. l. angives tillige Arten (Aktieselskab eller andet Selskab med begrænset Ansvar, Kommanditselskab, Andelsselskab, Forbrugsforening, Forsikringsforening, Kreditforening, Hypotekforening, Sparekasse o. l.)	Telefon Nr.	Erhvervsvirksomheden Handels-, Fabriks-, Haandværks-, Bank-, Forsikringsvirksomhed osv. Læge, Sagfører, Entreprenør, Beværter eller Virksomhed med Befordring af Personer og Gods, Ejer eller Medejer af Ejendommen.	Bopæl eller Hjemsted For Indlandets Vedkommende opgives **vedkommende Kommune** og den nærmere Adresse i Kommunen. For Udlandets Vedkommende opgives **vedkommende Land.**	Her angives Navn og Bopæl paa udenbys og udenlandske Selskabers eller Personers herværende Repræsentant.

Tillægsskema II.

Herpaa opføres alle **indenbys boende Personer,** som driver Forretning, Agentur, Haandværk, o. l. i Ejendommen.

Forhus Sidehus osv Etage	Firma Navn	Indehaverens Navn	Forretnings Branche	Telefon Nr.	Privat Bopæl
Kjeller	Skovly-Sort Mejeri	Jørgen Nielsen	Mejeri: Udsalg	7783	Ole Vestergade 6

At samtlige Personer og Selskaber m. v., som har lejet Lejlighed eller Lokaler, bor eller driver Forretning i forannævnte Ejendom er optaget paa denne Liste, bevidnes.

Aarhus, den 22/10 1929.

Ejerens Navn: N. J. Nielsen.

Ejerens Bopæl: Ole Vestergade 6

N. J. Nielsen.

Ejerens ~~eller Viceværtens~~ **Underskrift.**

MARIUS GEERTSEN, AARHUS

Kommunal Folketælling Oktober 1929.

Gade: Chr. Værumsgade

Husnummer: 3

Folketællings-Skema Nr. 5457

for Befolkningen i ovennævnte Ejendom i

Aarhus Købstad

Regler

1) Dette Skema udfyldes eller besørges udfyldt af Ejeren, Viceværten eller andre Vedkommende, eller udfyldes ved Cirkulation blandt Ejendommens Beboere. — Paa Skemaet opføres de Familier og Personer, der findes i Huset, idet **Ordenen** er: Kælder, Stue o. s. v.

2) Hver Familie opføres for sig paa Skemaet, og saaledes at der lades en Linies Mellemrum aaben mellem hver Familie. **En Familie omfatter ogsaa Logerende, derimod ikke indlogerede Familier,** foran og efter hvilke en Linie lades aaben. Selvstændige Husstande paa 1 Person betragtes som „Familie".

3) a) **Personer, der har fast Bopæl i Kommunen,** skal opføres paa Skemaets **Hovedliste** paa det Sted (Hus, Skib o. s. v.), hvor Bopælen er.

b) **Personer, der er midlertidigt fraværende** fra den faste Bopæl i Kommunen, opføres paa **Hovedlisten**, men der sættes i Rubrik 2 et **Frv.,** og i Rubrik 19 angives det Sted, hvor han midlertidigt opholder sig, eventuelt om han er paa Rejse.

c) **Personer, der som midlertidigt nærværende** opholdt sig i Husstanden, d. v. s. Personer, der ved Tællingen er fraværende fra deres faste Bopæl (den Kommune, i hvis Folkeregister de staar), samt Udlændinge paa Rejse, opføres paa **Tillægslisten paa Skemaets Bagside.**

4) I Henhold til Lov om Folkeregistre af 14. Marts 1924 **er enhver Person pligtig** til for sig og Medlemmerne af sin Husstand at meddele Oplysninger om: Fulde Navn, Køn, Stilling eller Erhverv, Bopæl, Fødselsaar, Fødselsdag og Fødested, Statsborgerforhold, ægteskabelig Stilling, Stilling i Husstanden m. v. (jfr. Lovens § 1). **Overtrædelser af Lovens Bestemmelser medfører Bødestraf** (Lovens § 12 jfr. § 8).

De i Loven begærede Oplysninger gives ved Udfyldelse af Skemaet i Overensstemmelse med Rubrikkernes Overskrifter.

5) Inden- og udenlandske **Selskaber, Foreninger, Stiftelser, Institutioner** samt de **Personer** (ogsaa i Udlandet hjemmehørende), der helt eller delvis er Ejere eller Medejere af Ejendommen, eller som i denne har Forretningslokale, forsaavidt vedkommende Personer **ikke bor** i Aarhus Kommune, opføres paa **Tillægsskema I paa Skemaets Bagside.** Paa **Tillægsskema II** opføres alle indenbysboende Personer, der driver Forretning, Haandværk o. l. i Ejendommen.

6) **Flere Skemaer** vil kunne faas udleverede paa **Skattekontoret, Mejlgade 4, I. Sal,** saafremt der paa det tilsendte Skema ikke er tilstrækkelig Plads til alle Ejendommens Beboere.

Anmærkning. For Anstalter til offentlig Brug (Hospitaler, Forsørgelsesanstalter, Fængsler, Kaserner o. s. v.) samt Hoteller o. l. udfyldes Skemaerne af Bestyrerne efter samme Regler som for private Ejendomme. Bestyrerens eller Opsynspersonalets særlige Husholdninger skal opføres for sig.

Optælling.	
Mænd:	*Kvinder:*
//	//

Husværten bedes drage Omsorg for, at nærværende Liste udfyldes af Ejendommens Beboere saaledes, at den kan være Værten i Hænde senest den 23. Oktober, hvorefter den afhentes.

Midlertidigt nærværende, **der har fast Bopæl andetsteds,** opføres paa Skemaets Bagside.

HOVEDLISTE 3

1) Forhus (Kælder, Stue osv.; for de andre Bygninger, Sidehus osv., følges den samme Orden) 2) Sidehus 3) Mellembygning 4) Bagbygning	Samtlige Personers fulde Navn. Ved Børn, endnu *uden Navn*, sættes „Dreng" eller „Pige". *Midlertidigt nærværende* Personer opføres ikke her, men paa Skemaets Bagside; derimod opføres *midlertidigt fraværende*. Efter disses Navne føjes „Frv.". Hver Familie opføres for sig med en Linies Mellemrum mellem de enkelte Familier. Samtlige Fornavne i rigtig Rækkefølge. Det almindeligt benyttede understreges.	Kønnet Mandkøn (M) Kvindekøn (K)	Fødselsdag	Fødselsaar	Fødested Der angives: *Kobenhavn, Frederiksberg, Kobstadens* eller *Sognets* og *Amtets Navn* For Personer født paa Færoerne eller i Gronland skrives henholdsvis Færoerne og Gronland; for Personer født i Udlandet skrives vedkommende Lands Navn, f. Eks. Island, Sverige, Tyskland osv.	Statsborgerforhold Personer, der har *dansk Indfødsret*, skriver: „dansk"; andre anfører her Navnet paa det Land, hvori de har Statsborgerret (Island, Sverige, Tyskland, Forenede Stater o. s. v.)	Ægteskabelig Stilling Ugift (U) Gift (G) Enkemand eller Enke (E) Separeret (S) Fraskilt (F)	Stilling i Familien Husfader, Husmoder, Barn, Slægtning o. l. Husassistent, Tjenestekarl og Logerende. Hvor en Familie er indlogeret hos en anden Familie, angives dette omskrift ved Betegnelsen «indlagte» Familie. For den indlogerende Families Vedkommende anføres dog dennden paa sædvanlige Maade: Husfader, Husmoder osv.	Erhverv eller Livsstilling Hvis nogen har flere Erhvervsgrene, disse, Hovederhverv først. Har *Husmoderen* eller *Børnene* Erhverv, anføres dette. Man angiver udtrykkelig det privat Understøttelse, Alderspensionister, Invalidernte, Fattighjælpsmodtagere, men tillige Erhvervet. Forhenværende Næringsdrivende sætter „fhv." foran tidligere Erhverv.
4. Sal tv	Niels Jakob Jensen	M	21/1	1900	Borne Syg, Præst	Dansk	G	Husfader	Adjunkt
	Helga Jensen	K	20/8	1899	Frøø	Dansk	G	Husmoder	
3. Sal tv	Mary Elanie Alsten	K	9/8	1898	England.	Dansk	E.	Husmoder.	Privat Understøttelse
	John Alex Schilder Alsten	M	14/10	1921	England.	Dansk		Barn	
3 Sal th.	Johanne Nørløge	K.	26/8	1902	Aarhus	Dansk	U.		Bogholderske
2. Sal th.	Svend Aurtkild Madsen	M.	25/5	1896	Baarse	Dansk	G	Husfader	Assistent
	Ingeborg Marie Madsen	K	17/8	1907	Høng	Dansk	G	Husmoder	
1. Sal th.	Laura Henriette Andersen	K.	29/4	1858	Hørsens	Dansk.	E	Husmoder	Pensionist
2. tv.	Peder Kristian Laaberg	M.	8/8	1897	Ringkøbing Amt	Dansk	G.	Husfader	Præst
	Valborg Kirstine Laaberg	K.	12/3	1896	Nykøbing M.	Dansk	G.	Husmoder	
	Arne Laaberg	M	15/12	1924	København	Dansk.	U	Barn	—
	Inge Lopes Laaberg	K.	13/5	1927	København	Dansk	U	Barn	—
	Vilhelm Frederik Laaberg	M	19/10	93	Nørskov	A	U		Bager
2. th.	Anton Marius Nielsen	M	24/7	1888	Bornum	Dansk	G.	Husfader	Smed
	Helga Dorthea Vind Nielsen	K	5/5	1895	København	"	G.	Husmoder	
	Knud Vind Nielsen	M	16/6	1918	Bornum	"	U	Barn	
	Inge Vind Nielsen	M	5/12	1919	Bornum	"	U	"	
	Johannes Vind Nielsen	M	6/5	1921	"	"	U	"	
	Poula Vind Nielsen	K	8/10	1923	"	"	U	"	
	Norma Vind Nielsen	K	4/10	1926	"	"	U.	"	
	Kristian Poulsen Vind	M	24/1	1907	"	"	U.	Logerende	Chauffør
	Ukkel Pige (Jørgensen)	K	7/8	29	Randers	"	U		

Her angives Arbejdsgiverens Navn for alle, der ikke driver selvstændigt Erhverv. Har Husmoderen særligt Erhverv, angives ogsaa Arbejdsgiveren for hende.	Helaarlig Husleje af Beboelseslejligheden	Hvis Flytning er sket i det sidste Aar, anføres her Bopæl 25. Oktober 1928. Ved Flytning udenbys fra angives Kobstadens Navn eller Landkommunens Navn og Postadresse. Saafremt Bopælen er den samme nu som 25. Oktober 1928, udfyldes Rubriken ikke	Hvis Tilflytning til Aarhus er sket siden 25. Oktbr. 1928 anføres her Datoen for Tilflytningen.	Hvor undervises de paa denne Liste opførte Børn mellem 6 og 14 Aar? Gaar de i en offentlig Skole, maa dennes Navn anføres. Gaar de i Privatskole, anføres Bestyrerens Navn. Hvis Børn over 7 Aar ikke søger Skole, maa Grunden hertil anføres.	Døvstum (D) Blind (B) d. v. s. totalt lukket Synet, eller som ikke kan vejledes og paa fremmed Grund ved Synets Hjælp (B) Aandssvag d. v. s. fra Fødselen eller den tidligste Barndom (A) Sindssyg (S)	Værnepligtsforhold (For Personer mellem 18 og 36 Aar) Er vedkommende kasseret eller har er-holdt Afskedspas, bemærken dette her, men Rullebetegnelsen skal alligevel angives. Rullebetegnelse: Udskrivningskreds	Læge	Bogstav	Nummer	Anmærkninger Herunder anføres for de *midlertidigt fraværende* (de i Rubr. 2 med Frv. mærkede) deres midlertidige Opholdssted (nøjagtig Adresse). Endvidere andre Bemærkninger.
	1000 Kr.	Møllegade 97 III, Aarhus	✓			4	230	Z	1166	
		Skibhusvej 20, Odense	19/10 1929							
		Frederikshavn.	Oct 17.de	~~N J Fordsgade~~ N J Fordsgade						
Overretsmæglerfirma Frank Wilde, Aarhus	725.-	Vejlegade 9. Aarhus	✓							
Skadeskredsdt. Kjær, Kaysen	725	Teglværksgade 16 III	✓			Kasseret				
		Høng	3/1-1929							
	725.-	Skanderborgvej 32	✓							
	750-	Dronningensgade 15, Aarhus	14/10-29			Kasseret				
		do.	"							
		do —	"							
		do —	"							
			15/10 29. Randers							
W. Johansen Viby.	700.00	Nørregade 40. St	✓			4	285	Ø	3	
		"								
		"		Lasiogade						
		"		"						
		"		"						
		"		"						
		"		"						
Lillebil A. 3300 Indk. 13/12-29		Bornum	18/10 29.							

TILLÆGSLISTE for de Personer, der er midlertidigt nærværende.

Etage	Personernes fulde Navn Ved Børn, endnu *uden Navn*, sættes „Dreng“ eller „Pige“. (iøvrigt som Hovedlistens Rubrik 2).	Kønnet Mandkøn (M) Kvindekøn (K)	Fødselsdag	Fødselsaar	Fødested Der angives: *København, Frederiksberg, Kobstadens* eller *Sognets* og *Amtets Navn* For Personer født paa Færøerne eller i Grønland skrives henholdsvis Færøerne og Grønland; for Personer født i Udlandet skrives vedkommende Lands Navn, f. Eks. Island, Sverige, Tyskland osv.	Statsborgerforhold Personer, der har *dansk Indfødsret*, skriver: „dansk“; andre anfører her Navnet paa det Land, hvori de har Statsborgerret (Island, Sverige, Tyskland, Forenede Stater o. s. v.)	Ægteskabelig Stilling Ugift (U) Gift (G) Enkemand eller Enke (E) Separeret (S) Fraskilt (F)	Stilling i Husstanden paa den faste Bopæl Der angives: Husfader, Husmoder, Barn, Slægtning o. l. Medhjælper, Pensionær, Logerende o. l.	Erhverv eller Livsstilling Det maa af den angivne Livsstilling kunne ses om den paagældende er Principal eller Medhjælper Forhenværende Næringsdrivende o. l. sætter „fhv.“ foran tidligere Livsstilling.	Her anføres, i hvilken Kommunens Folkeregister den midl. nærværende er optaget samt Personens Adresse Er vedk. ikke optaget i et Register, anføres Grunden hertil (eventuelt, at vedk. er bosat i Udlandet, hvis Navn da anføres her.)	Anmærkninger
1	2	3	4	5	6	7	8	9	10	11	12
Kl. 6.	Wilhelm Frederik Laabye	M.	13/10	95	Marstal	Dansk	U	Slægtning	Konditorarb.	Randers	[illegible]
"	Inger Johanne Jørgensen	K.	9/3	1909	m/ Aarhus	Dansk	G	"	Frisørinde	Ekaarsbrog	
—	Pige	K.	11/8	29	m/ Randers	Dansk	—	—	—	Randers.	
	Edle Therese Nielsen	K.	20/10	1912	m/ Aarhus.	Dansk	U.	Barn	Pige	Frederiksbavn Smedje vej 52.	

Tillægsskema I.

Herpaa opføres alle **inden-** og **udenlandske Selskaber, Foreninger, Stiftelser og Institutioner,** der har Lokale i Ejendommen. Endvidere opføres her de **Personer** (herunder ogsaa i *Udlandet* hjemmehørende,) der er Ejere eller Medejere af Ejendommen, eller som i denne har Butik, Kontor, Værksted eller andet Forretningslokale, alt *forsaavidt* vedkommende Personer *ikke* bor i Aarhus Kommune.

Forhus, Sidehus o. s. v. Etage	Navn For Personer angives tillige Stand og Stilling. For Selskaber o. l. angives tillige Arten (Aktieselskab eller andet Selskab med begrænset Ansvar, Kommanditselskab, Andelsselskab, Forbrugsforening, Forsikringsforening, Kreditforening, Hypotekforening, Sparekasse o. l.)	Telefon Nr.	Erhvervsvirksomheden Handels-, Fabriks-, Haandværks-, Bank-, Forsikringsvirksomhed osv. Læge, Sagfører, Entreprenør, Ileværter eller Virksomhed med Befordring af Personer og Gods, Ejer eller Medejer af Ejendommen.	Bopæl eller Hjemsted For Indlandets Vedkommende opgives **vedkommende Kommune** og den nærmere Adresse i Kommunen. For Udlandets Vedkommende opgives **vedkommende Land.**	Her angives Navn og Bopæl paa udenbys og udenlandske Selskabers eller Personers herværende Repræsentant.

Tillægsskema II.

Herpaa opføres alle **indenbys boende Personer,** som driver Forretning, Agentur, Haandværk, o. l. i Ejendommen.

Forhus Sidehus osv Etage	Firma Navn	Indehaverens Navn	Forretnings Branche	Telefon Nr.	Privat Bopæl

At samtlige Personer og Selskaber m. v., som har lejet Lejlighed eller Lokaler, bor eller driver Forretning i forannævnte Ejendom er optaget paa denne Liste, bevidnes.

Aarhus, den 23/10 1929.

Ejerens Navn: O. J. Andersen Ejerens Bopæl: Jasanvej 6

Ejerens eller Værværtens **Underskrift.**

AARHUS GRAFTEKN. AARHUS

Kommunal Folketælling Oktober 1929.

Gade: Chr. Værumsgade

Husnummer: 5

Folketællings-Skema Nr. 5458

for Befolkningen i ovennævnte Ejendom i

Aarhus Købstad

Regler

1) Dette Skema udfyldes eller besørges udfyldt af Ejeren, Viceværten eller andre Vedkommende, eller udfyldes ved Cirkulation blandt Ejendommens Beboere. — Paa Skemaet opføres de Familier og Personer, der findes i Huset, idet **Ordenen** er: Kælder, Stue o. s. v.

2) Hver Familie opføres for sig paa Skemaet, og saaledes at der lades en Linies Mellemrum aaben mellem hver Familie. **En Familie omfatter ogsaa Logerende, derimod ikke indlogerede Familier,** foran og efter hvilke en Linie lades aaben. Selvstændige Husstande paa 1 Person betragtes som „Familie".

3) a) **Personer, der har fast Bopæl i Kommunen,** skal opføres paa Skemaets **Hovedliste** paa det Sted (Hus, Skib o. s. v.), hvor Bopælen er.

b) **Personer, der er midlertidigt fraværende** fra den faste Bopæl i Kommunen, opføres paa **Hovedlisten**, men der sættes i Rubrik 2 et **Frv.,** og i Rubrik 19 angives det Sted, hvor han midlertidigt opholder sig, eventuelt om han er paa Rejse.

c) **Personer, der som midlertidigt nærværende** opholdt sig i Husstanden, d. v. s. Personer, der ved Tællingen er fraværende fra deres faste Bopæl (den Kommune, i hvis Folkeregister de staar), samt Udlændinge paa Rejse, opføres paa **Tillægslisten paa Skemaets Bagside.**

4) I Henhold til Lov om Folkeregistre af 14. Marts 1924 **er enhver Person pligtig** til for sig og Medlemmerne af sin Husstand at meddele Oplysninger om: Fulde Navn, Køn, Stilling eller Erhverv, Bopæl, Fødselsaar, Fødselsdag og Fødested, Statsborgerforhold, ægteskabelig Stilling, Stilling i Husstanden m. v. (jfr. Lovens § 1). **Overtrædelser af Lovens Bestemmelser medfører Bødestraf** (Lovens § 12 jfr. § 8).

De i Loven begærede Oplysninger gives ved Udfyldelse af Skemaet i Overensstemmelse med Rubrikkernes Overskrifter.

5) Inden- og udenlandske **Selskaber, Foreninger, Stiftelser, Institutioner** samt de **Personer** (ogsaa i Udlandet hjemmehørende), der helt eller delvis er Ejere eller Medejere af Ejendommen, eller som i denne har Forretningslokale, forsaavidt vedkommende Personer **ikke bor** i Aarhus Kommune, opføres paa **Tillægsskema I paa Skemaets Bagside.** Paa **Tillægsskema II** opføres alle indenbysboende Personer, der driver Forretning, Haandværk o. l. i Ejendommen.

6) **Flere Skemaer** vil kunne faas udleverede paa **Skattekontoret, Mejlgade 4, 1. Sal,** saafremt der paa det tilsendte Skema ikke er tilstrækkelig Plads til alle Ejendommens Beboere.

Anmærkning. For Anstalter til offentlig Brug (Hospitaler, Forsørgelsesanstalter, Fængsler, Kaserner o. s. v.) samt Hoteller o. l. udfyldes Skemaerne af Bestyrerne efter samme Regler som for private Ejendomme. Bestyrerens eller Opsynspersonalets særlige Husholdninger skal opføres for sig.

Optælling.	
Mænd: 19	*Kvinder:* 21

Husværten bedes drage Omsorg for, at nærværende Liste udfyldes af Ejendommens Beboere saaledes, at den kan være Værten i Hænde senest den 23. Oktober, hvorefter den afhentes.

Midlertidigt nærværende, **der har fast Bopæl andetsteds,** opføres paa Skemaets Bagside.

HOVEDLISTE 5

1) Forhus (Kælder, Stue osv.; for de andre Bygninger, Sidehus osv., følges den samme Orden) 2) Sidehus 3) Mellembygning 4) Bagbygning	Samtlige Personers fulde Navn. Ved Børn, endnu *uden Navn*, sættes „Dreng" eller „Pige". *Midlertidigt nærværende* Personer opføres ikke her, men paa Skemaets Bagside; derimod opføres *midlertidigt fraværende*. Efter disses Navne føjes „Frv.". Hver Familie opføres for sig med en Linies Mellemrum mellem de enkelte Familier. Samtlige Fornavne i rigtig Rækkefølge. Det almindeligt benyttede understreges.	Kønnet (Mandkøn (M) Kvindekøn (K))	Fødselsdag	Fødselsaar	Fødested (Der angives: *København, Frederiksberg, Kobstadens* eller *Sognets* og *Amtets Navn*. For Personer født paa Færoerne eller i Grønland skrives henholdsvis Færøerne og Grønland; for Personer født i Udlandet skrives vedkommende Lands Navn, f. Eks. Island, Sverige, Tyskland osv.)	Statsborgerforhold (Personer, der har *dansk Indfødsret*, skriver: „dansk"; andre anfører her Navnet paa det Land, hvori de har Statsborgerret (Island, Sverige, Tyskland, Forenede Stater o. s. v.))	Ægteskabelig Stilling (Ugift (U), Gift (G), Enkemand eller Enke (E), Separeret (S), Fraskilt (F))	Stilling i Familien (Husfader, Husmoder, Barn, Slægning o. l. Husassistent, Tjenestekarl og Logerende. Hvor en Familie er indlogeret hos en anden Familie, angives dette samt ved Betegnelsen «indlagt» Familien. For den indlogerende Families Vedkommende anføres dog dennes paa sædvanlig Maade: Husfader, Husmoder osv.	Erhverv eller Livsstilling (Hvis nogen har flere Erhverv, disse, Hovederhvervet først. Har *Husmoderen* eller *Børnene* Erhverv, anføres dette. Man angiver udtrykkelig det lønnede arbejder i, og Ens Stilling i det. Lever man hovedsagelig af Renter, privat Understøttelse, Alderspension, Invalidepension, Fattighjælp, anføres dette, men tillige Erhvervet. Forhenværende Næringsdrivende sætter „fhv." foran tidligere Livsstilling.)	Her angives Arbejdsgiverens Navn for alle, der ikke driver selvstændigt Erhverv. Har Husmoderen særligt Erhverv, angives ogsaa Arbejdsgiveren for hende.	Helaarlig Husleje af Beboelseslejligheden	Hvis Flytning er sket i det sidste Aar, anføres her Bopæl 25. Oktober 1928. Ved Flytning udenbys fra angives Kobstadens Navn eller Landkommunens Navn og Postadresse. Saafremt Bopælen er den samme nu som 25. Oktober 1928, udfyldes Rubriken ikke	Hvis Tilflytning til Aarhus er sket siden 25. Oktbr. 1928 anføres her Datoen for Tilflytningen.	Hvor undervises de paa denne Liste opførte Børn mellem 6 og 14 Aar? Gaar de i en offentlig Skole, maa dennes Navn anføres. Gaar de i Privatskole, anføres Bestyrerens Navn. Hvis Børn over 7 Aar ikke søger Skole, maa Grunden hertil anføres.	Døvstum (D) Blind (B) f. v. o. totalt berøvet Synet, eller som ikke kan tydeligt og paa tremand Stand ved Synets Hjælp (B) Aandssvag (A) f. v. o. fra Fødselen eller den tidligste Barndom (A) Sindssyg (S)	Værnepligtsforhold (For Personer mellem 18 og 36 Aar) Er vedkommende kasseret eller har erholdt Afskedspas, tomrerkes dette her, men Rullebetegnelsen skal alligevel angives. Rullebetegnelse: Udskrivningskreds	Lægd	Bogstav	Nummer	Anmærkninger Herunder anføres for de *midlertidigt fraværende* (de i Rubr. 2 med Frv. mærkede) deres midlertidige Opholdssted (nøjagtig Adresse). Endvidere andre Bemærkninger.
		3	4	5	6	7	8	9	10	12	13	14	15	16	17	18					19
Huus 1. h.	Carl Christian Laurizen	M.	7/9	1895	Aarhus	Dansk	G.	Husfader	Blikkenslager	H. P. Falling & Sønner	650	Højbjerg pr. Aarhus	15/10-27			5	227	Y.	42.		
"	Marie Christine Laurizen	K.	1/9	1897	Skner.	–	–	Husmoder													
"	Grethe Carla Laurizen	K.	28/11	1918	Aarhus	–		Barn						Ingerslev.							
"	Lizzie Marie Laurizen	K.	31/5	1923	Aarhus	–		–													
Huus 2. h.	Carl Christiansen	M.	7/4	1902	Aarhus	Dansk	G.	Husfader	Klempbygger	—	650.	Jagtgaardsgade 18 1.	15/10-29.	✓		4.	230.	S.	308.		
–	Dorthea Christiansen	K.	31/5	1902	Aarhus	Dansk	–	Husmoder													
–	Georgine Christiansen	K.	15/4	1926	Tilst-Risskov	Dansk		Barn													
–	Grethe Christiansen	K.	31/12	1928	Aarhus	Dansk		—													
1. Sal t. v.	Johan Rif. Moeller Nielsen	M.	3/10	1877	[illegible]	Dansk	G.	Husfader	Skorstenmurer	Kaarthanger Ocean	700	Wilstedgaarde Landbygen i Ringkøbing	12 14/10 29	✓							
	Nielsine Bolette Nielsen	K.	26/11	1880	Vejrup	Dansk	.	Husmoder				— " —									
	Aage Christian Nielsen	M.	1/4	1909	Aarhus	Dansk		Søn	Skorstenfeier	Rasmussen & Co				✓							
	Johanna Ellen Nielsen	K.	30/1	1915	Aarhus	Dansk		Datter													
	Børge Christian Nielsen	M.	1/4	1916	Aarhus	Dansk		Søn						Søndergade							
1. Sal t. h.	Frederik Eghilus Frederiksen	M	18/9	1895	Hasseris	Dansk	G.	Husfader	Regnæsnedker	Dansk Ekstrakt-Industri	700	Rolighedsvej 12 Risskov	13/10-29			4	230	A.	1098		
	Anna Marie Frederiksen	K	2/5	1897	Ørgaard	"	"	Husmoder													
	Erik Bruno Frederiksen	M.	18/9	1920	Aabenraa	"		Søn						Fjordsgade							
2. Sal th.	Henry Viggo Julius Andreas Rasmussen	M.	13/8	1896	Aarhus	"	"	Husfader	Handelsmand	A. D. Ståiberg	700.	Schleppegrelsgade 6 III	✓			4	230	A.	461.		
	Florentine Vilhelmine Rasmussen	K.	11/12	1900	Hellerup	"	"	Husmoder													
	Irma Rasmussen	"	29/2	1924	Aarhus	"		Datter						~~Lemiesgade~~ "							
	Else Rasmussen	"	10/12	1921	"	"		"													
	Johan Rasmussen	M.	18/6	1925	"	"		Søn													
	Bjarne Risberg Rasmussen	"	8/5	1927	"	"		"													
2. Sal. t. v.	~~Hans~~ Hansen	M.	30/5	1876	Jellinge	Dansk		Husfader	pens. Fogfoged	—	700.	Bispegade 4 II.	✓								
	Johanne Hansen	K.	11/4	1876	S. Omme	–·–		Husmoder				— " —	✓								
	Dagny Kirstine Hansen	"	6/12	1904	Aarhus	–·–		Datter	Kassuserske	Friedrich Hack.											
3. Sal th.	Anders Carl Jensen	M	20/5	1879	Fredericia	Dansk	E	Husfader	Bager	Magdalenemøllen	700	Absalonsgade 47 I.	✓								
	Else Elisabet Jensen	K	1/2	1908	Varde	–		Datter	Expedientin	Lyng A/S Friis		— " —	✓								
	Knud Julberg Jensen	M	18/8	1912	Aarhus	—		Søn	Maskinlærling												
3. Sal t. v.	~~Frands Peter Frandsen~~	M	24/11	1880	Balle pr. Odder	Dansk		~~Husfader~~	~~Skraddermester~~		735	~~Strandvejen 34~~	~~15/11 28~~								
	Frands Peter Frandsen	M	24/11	1880	Balle pr. Odder	Dansk	G	Husfader	Skraddermester		735	Strandvejen 34	15/11 28	✓							
	Skine Abelone Frandsen	K	23/5	1887	Høie	—	"	Husmoder	Vestesyerske	Høeg											
	Laurits Peter Frandsen	M	23/2	1914	Odder	—		Søn	Bud	Sale											
	Ingvart Frandsen	M	17/4	1916	Aarhus	—		Søn						Ingerslev							
	Frands Eniel Frandsen	M	24/7	1920	Aarhus	—		Søn						—							
	Greta Lydia Frandsen	K	7/10	1921	Voldby Hammel	—		Datter						—							
4. Sal th.	Ingvar Emil Loft	M.	19/3	96	Aarhus	–	G	Husfader	Kontorist			Skovgade 2 B									
	Magdalene –·–	K	7/3	95	Aarhus	–	–	Hustru													
	Carl Johan –·–	M.	26/8	13	Aarhus	–	U	Søn													
	Sønnen Aksel Marinus Nielsen	M.	2/8	98	Viby J.	–	G	Husfader	Blikkenslager			Helgesensgade 18									
	Carl Johanne Dorthea –·–	K	4/8	99	Viby J.	–	–	Hustru													
	Lissa –·–	K	26/3	27	Aarhus	–	U	Datter													

TILLÆGSLISTE for de Personer, der er midlertidigt nærværende.

Etage	Personernes fulde Navn Ved Børn, endnu *uden Navn*, sættes „Dreng" eller „Pige". (Iøvrigt som Hovedlistens Rubrik 2).	Kønnet Mand (M) Kvinde (K)	Fødselsdag	Fødselsaar	Fødested Der angives: *Kobenhavn, Frederiksberg, Kobstadens* eller *Sognets* og *Amtets Navn* For Personer født paa Færoerne eller i Grønland skrives henholdsvis Færoerne og Grønland; for Personer født i Udlandet skrives vedkommende Lands Navn, f. Eks. Island, Sverige, Tyskland osv.	Statsborgerforhold Personer, der har *dansk Indfødsret*, skriver: „dansk"; andre anfører her Navnet paa det Land, hvori de har Statsborgerret (Island, Sverige, Tyskland, Forenede Stater o. s. v.)	Ægteskabelig Stilling Ugift (U) Gift (G) Enkemand eller Enke (E) Separeret (S) Fraskilt (F)	Stilling i Husstanden paa den faste Bopæl Der angives: Husfader, Husmoder, Barn, Slægtning o. l. Medhjælper, Pensionær, Logerende o. l.	Erhverv eller Livsstilling Det maa af den angivne Livsstilling kunne ses om den paagældende er Principal eller Medhjælper Forhenværende Næringsdrivende o. l. sætter „fhv." foran tidligere Livsstilling.	Her anføres, i hvilken Kommunens Folkeregister den midl. nærværende er optaget samt Personens Adresse Er vedk. ikke optaget i et Register, anføres Grunden hertil (eventuelt, at vedk. er bosat i Udlandet, hvis Navn da anføres her.)	Anmærkninger
1	2	3	4	5	6	7	8	9	10	11	12

Tillægsskema I.

Herpaa opføres alle **inden- og udenlandske Selskaber, Foreninger, Stiftelser og Institutioner,** der har Lokale i Ejendommen. Endvidere opføres her de **Personer** (herunder ogsaa i *Udlandet* hjemmehørende,) der er Ejere eller Medejere af Ejendommen, eller som i denne har Butik, Kontor, Værksted eller andet Forretningslokale, alt *forsaavidt* vedkommende Personer *ikke* bor i Aarhus Kommune.

Forhus, Sidehus o. s. v. Etage	Navn For Personer angives tillige Stand og Stilling. For Selskaber o. l. angives tillige Arten (Aktieselskab eller andet Selskab med begrænset Ansvar, Kommanditselskab, Andelsselskab, Forbrugsforening, Forsikringsforening, Kreditforening, Hypotekforening, Sparekasse o. l.)	Telefon Nr.	Erhvervsvirksomheden Handels-, Fabriks-, Haandværks-, Bank-, Forsikringsvirksomhed osv. Læge, Sagfører, Entreprenør, Beværter eller Virksomhed med Befordring af Personer og Gods, Ejer eller Medejer af Ejendommen.	Bopæl eller Hjemsted For Indlandets Vedkommende opgives **vedkommende Kommune** og den nærmere Adresse i Kommunen. For Udlandets Vedkommende opgives **vedkommende Land.**	Her angives Navn og Bopæl paa udenbys og udenlandske Selskabers eller Personers herværende Repræsentant.

Tillægsskema II.

Herpaa opføres alle **indenbys boende Personer,** som driver Forretning, Agentur, Haandværk, o. l. i Ejendommen.

Forhus Sidehus osv Etage	Firma Navn	Indehaverens Navn	Forretnings Branche	Telefon Nr.	Privat Bopæl

At samtlige Personer og Selskaber m. v., som har lejet Lejlighed eller Lokaler, bor eller driver Forretning i forannævnte Ejendom er optaget paa denne Liste, bevidnes.

Aarhus, den 22 Oktobr 1929.

Ejerens Navn: Murermester A. Pikern. Ejerens Bopæl: Rosenvang.

C. Laursen
Ejerens eller Værværtens **Underskrift.**

AARHUS UNIVERSITETS, AARHUS

Kommunal Folketælling Oktober 1929.

Gade: Chr. Værumsgade

Husnummer: 7

Folketællings-Skema Nr. 5459

for Befolkningen i ovennævnte Ejendom i

Aarhus Købstad

Regler

1) Dette Skema udfyldes eller besørges udfyldt af Ejeren, Viceværten eller andre Vedkommende, eller udfyldes ved Cirkulation blandt Ejendommens Beboere. — Paa Skemaet opføres de Familier og Personer, der findes i Huset, idet **Ordenen** er: Kælder, Stue o. s. v.

2) Hver Familie opføres for sig paa Skemaet, og saaledes at der lades en Linies Mellemrum aaben mellem hver Familie. **En Familie omfatter ogsaa Logerende, derimod ikke indlogerede Familier,** foran og efter hvilke en Linie lades aaben. Selvstændige Husstande paa 1 Person betragtes som „Familie".

3) a) **Personer, der har fast Bopæl i Kommunen,** skal opføres paa Skemaets **Hovedliste** paa det Sted (Hus, Skib o. s. v.), hvor Bopælen er.

b) **Personer, der er midlertidigt fraværende** fra den faste Bopæl i Kommunen, opføres paa **Hovedlisten**, men der sættes i Rubrik 2 et **Frv.,** og i Rubrik 19 angives det Sted, hvor han midlertidigt opholder sig, eventuelt om han er paa Rejse.

c) **Personer, der som midlertidigt nærværende** opholdt sig i Husstanden, d. v. s. Personer, der ved Tællingen er fraværende fra deres faste Bopæl (den Kommune, i hvis Folkeregister de staar), samt Udlændinge paa Rejse, opføres paa **Tillægslisten paa Skemaets Bagside.**

4) I Henhold til Lov om Folkeregistre af 14. Marts 1924 **er enhver Person pligtig** til for sig og Medlemmerne af sin Husstand at meddele Oplysninger om: Fulde Navn, Køn, Stilling eller Erhverv, Bopæl, Fødselsaar, Fødselsdag og Fødested, Statsborgerforhold, ægteskabelig Stilling, Stilling i Husstanden m. v. (jfr. Lovens § 1). **Overtrædelser af Lovens Bestemmelser medfører Bødestraf** (Lovens § 12 jfr. § 8).

De i Loven begærede Oplysninger gives ved Udfyldelse af Skemaet i Overensstemmelse med Rubrikkernes Overskrifter.

5) Inden- og udenlandske **Selskaber, Foreninger, Stiftelser, Institutioner** samt de **Personer** (ogsaa i Udlandet hjemmehørende), der helt eller delvis er Ejere eller Medejere af Ejendommen, eller som i denne har Forretningslokale, forsaavidt vedkommende Personer **ikke bor** i Aarhus Kommune, opføres paa **Tillægsskema I paa Skemaets Bagside.** Paa **Tillægsskema II** opføres alle indenbysboende Personer, der driver Forretning, Haandværk o. l. i Ejendommen.

6) **Flere Skemaer** vil kunne faas udleverede paa **Skattekontoret, Mejlgade 4, 1. Sal,** saafremt der paa det tilsendte Skema ikke er tilstrækkelig Plads til alle Ejendommens Beboere.

Anmærkning. For Anstalter til offentlig Brug (Hospitaler, Forsørgelsesanstalter, Fængsler, Kaserner o. s. v.) samt Hoteller o. l. udfyldes Skemaerne af Bestyrerne efter samme Regler som for private Ejendomme. Bestyrerens eller Opsynspersonalets særlige Husholdninger skal opføres for sig.

Optælling.	
Mænd: 25	*Kvinder:* 28

Husværten bedes drage Omsorg for, at nærværende Liste udfyldes af Ejendommens Beboere saaledes, at den kan være Værten i Hænde senest den 23. Oktober, hvorefter den afhentes.

Midlertidigt nærværende, **der har fast Bopæl andetsteds,** opføres paa Skemaets Bagside.

HOVEDLISTE 7

1) Forhus (Kælder, Stue osv.; for de andre Bygninger, Sidehus osv., følges den samme Orden) 2) Sidehus 3) Mellembygning 4) Bagbygning	Samtlige Personers fulde Navn. Ved Børn, endnu *uden Navn*, sættes „Dreng" eller „Pige". *Midlertidigt nærværende* Personer opføres ikke her, men paa Skemaets Bagside; derimod opføres *midlertidigt fraværende*. Efter disses Navne føjes „Frv.". Hver Familie opføres for sig med en Linies Mellemrum mellem de enkelte Familier. Samtlige Fornavne i rigtig Rækkefølge. Det almindeligt benyttede understreges.	Kønnet (Mandkøn (M) Kvindekøn (K))	Fødselsdag	Fødselsaar	Fødested. Der angives: *Kobenhaven, Frederiksberg, Kobstadens* eller *Sognets* og *Amtets Navn*. For Personer født paa Færoerne eller i Gronland skrives henholdsvis Færoerne og Gronland; for Personer født i Udlandet skrives vedkommende Lands Navn, f. Eks. Island, Sverige, Tyskland osv.	Statsborgerforhold. Personer, der har *dansk Indfødsret*, skriver: „dansk"; andre anfører her Navnet paa det Land, hvori de har Statsborgerret (Island, Sverige, Tyskland, Forenede Stater o. s. v.)	Ægteskabelig Stilling (Ugift (U) Gift (G) Enkemand eller Enke (E) Separeret (S) Fraskilt (F))	Stilling i Familien. Husfader, Husmoder, Barn, Slægtning o. l. Husassistent, Tjenestekarl og Logerende. Hvor en Familie er indlogeret hos en anden Familie, angives dette samskilt ved Betegnelsen »indlogeret Familie«. For den indlogerede Families Vedkommende anføres dog foruden paa sædvanlig Maade: Husfader, Husmoder osv.	Erhverv eller Livsstilling. Hvis nogen har flere Erhverv, disse, Hovederhvervet f. Har *Husmoderen eller Børnene* Erhverv, anføres dette. Man angiver udtrykkelig det arbejder i, og Ens Stilling. Lever man hovedsagelig af privat Understøttelse, Alderspensionister, Invaliderente, Fattighjælp, dette, men tillige Erhverv. Forhenværende Næringsdrivende sætter „fhv." foran tidligere Erhverv.
Stuen th.	Georg Johannes Petersen	M	27/3	88	Aarhus	D.		Husfader	Malermester
	Thora Gerhard Petersen	K	7/8	98	"	"		Husmoder	
	Aase Thora Marüttke Petersen	"	28/1	20	Skæring	"		Barn	
	Inge Agnes Petersen	"	18/10	21	Aarhus	"		"	
	Ellen Margrete Petersen	"	27/2	27	"	"		"	
Stuen tv	Magnus Christian Sørensen	M	23/4	89	Grundsø	D		Husfader	Malermester
	Viola Kristine Sørensen	K	6/4	91	Skørde	"		Husmoder	
	Ivard Sørensen	M	6/4	1913	Skørde	"		Søn	Barnemedhjælper
	Inger Sørensen	K	18/4	1925	Aarhus	"		Datter	
	Marinus Sørensen	M	7/1	1887	Aarhus	D.		Husfader	Bogbinder
	Kristine Frederikke Sørensen	K	2/1	1891	Gunnemose pr. Tåstrup	"		Husmoder.	
	Børge Rysser Sørensen	M	1/7	1922	Hørgevang	"		Søn	
	Ellemp. Rysser Sørensen	K	19/2	1924	Hørgevang	"		Datter	
	Erik Rysser Sørensen	M	16/11	1927	Viby J.	"		Søn.	
	Jens Haurids Mikkelsen	M	3/4	98	Nø	D		Husfader	Malermester
	Anna Mikkelsen	K	3/11	98	Nykøbing M.	"		Husmoder	
	Grethe Mikkelsen	K	3/9	20	Jelning	"		Datter	
2 Sal, th	Aurelia Anna Marie Leppert	K	15/4	880	Helsingør	dansk		Husmoder	fhv. Detaillist
	Rudolf Frederik Johan Leppert	M	29/12	1905	Aarhus	"		Søn	Kontorassistent
	Sonja Frida Adele Leppert	K	10/11	1911	do	"		Datter	
	Ingrid Leppert	K	30/8	1915	do	"		Datter	
	Jonna Leppert	K	13/6	1919	do	"		Datter	
	Magnus Andersen	M	6/8 88	1888	Øster Vallø	D		Husfader	Arbejdsmand
	Agnes Andersen	K	10/9	1898	Randers	"		Husmoder	
	Anna Kirstine Andersen	D	1-12	1910	Vorup	"		Datter	
	Elsk Andersen	D	23-4	1912	Hvidbryn	"		"	
	Anthon Andersen	S	8-8	1913	"	"		Søn	
	Søren Andersen	"	2-3-16	1915	"	"		"	
	Kresten Andersen	"	25-2	1917	Aarhus	"		"	
	Svend Andersen	"	30-5	1922	"	"		"	
	Johannes Andersen	"	12-12	1923	"	"		"	
	Ellen Andersen	D	9-4	1925	"	"		Datter	
	Aba Andersen	D	30-5	1928	"	"		"	

$\frac{14}{19} + \frac{11}{9} = \frac{25}{28}$

Her angives Arbejdsgiverens Navn for alle, der ikke driver selvstændigt Erhverv. Har Husmoderen særligt Erhverv, angives ogsaa Arbejdsgiveren for hende.	Helaarlig Husleje af Beboelseslejligheden	Hvis Flytning er sket i det sidste Aar, anføres her Bopæl 25. Oktober 1928. Ved Flytning udenbys fra angives Kobstadens Navn eller Landkommunens Navn og Postadresse. Saafremt Bopælen er den samme nu som 25. Oktober 1928, udfyldes Rubriken ikke	Hvis Tilflytning til Aarhus er sket siden 25. Oktbr. 1928 anføres her Datoen for Tilflytningen.	Hvor undervises de paa denne Liste opførte Børn mellem 6 og 14 Aar? Gaar de i en offentlig Skole, maa dennes Navn anføres. Gaar de i Privatskole, anføres Bestyrerens Navn. Hvis Børn over 7 Aar ikke søger Skole, maa Grunden hertil anføres.	Dovstum (D) Blind (B) d. v. s. total beroved Synet, eller som ikke kan vejledes og paa trans med Stod ved Synets Hjælp (S) Aandssvag d. v. s. fra Fødselen eller den tidligste Barndom (A) Sindssyg (S)	Værnepligtsforhold (For Personer mellem 18 og 36 Aar) Er vedkommende kasseret eller har afholdt Afskedspas, bemærkes dette her, men Rullebetegnelsen skal alligevel angives. Rullebetegnelse: Udskrivningskreds	Lægd	Bogstav	Nummer	Anmærkninger. Herunder anføres for de *midlertidigt fraværende* (de i Rubr. 2 med Frv. mærkede) deres midlertidige Opholdssted (nøjagtig Adresse). Endvidere andre Bemærkninger.
Malermester Guldberg.	650	Samsøgade 74 St.	✓	~~Ingerslev~~					
				Ingerslev A.					
				"					
Centralkøkkenet	650	Ostenegade 41	✓						
Kledegaard Højbyg									
Jensen Grimmegade	700.	Viby.		Ingerslev.					
Malerfirmaet J. & P.		~~Ingerslevgade~~ Bygerø Dalstand	16 ✓			4	330	Æ	956
				Kærgårdsgade					
	700	Langelandsgade 16	✓			4	230	Ø.	449
Brødrene Kier a/s, Knudsgade 4.		— " —	✓						
				Paradisgade					
Oldimøllen		~~Engparvej~~ Sindrupvej	48 ✓						
		— " —	"	✓					
Elviraminde									
Emberlade									
				Ingerslevskolen					
				"					
				"					

TILLÆGSLISTE for de Personer, der er midlertidigt nærværende.

Etage	Personernes fulde Navn Ved Børn, endnu *uden Navn*, sættes „Dreng" eller „Pige". (Iøvrigt som Hovedlistens Rubrik 2).	Kønnet Mandkøn (M) Kvindekøn (K)	Fødselsdag	Fødselsaar	Fødested Der angives: *Kobenhavn, Frederiksberg, Kobstadens* eller *Sognets* og *Amtets Navn* For Personer født paa Færoerne eller i Gronland skrives henholdsvis Færoerne og Grønland; for Personer født i Udlandet skrives vedkommende Lands Navn, f. Eks. Island, Sverige, Tyskland osv.	Statsborgerforhold Personer, der har *dansk Indfodsret*, skriver: „dansk"; andre anforer her Navnet paa det Land, hvori de har Statsborgerret (Island, Sverige, Tyskland, Forenede Stater o. s. v.)	Ekteskabelig Stilling Ugift (U) Gift (G) Enkemand eller Enke (E) Separeret (S) Fraskilt (F)	Stilling i Husstanden paa den faste Bopæl Der angives: Husfader, Husmoder, Barn, Slægtning o. l. Medhjælper, Pensionær, Logerende o. l.	Erhverv eller Livsstilling Det maa af den angivne Livsstilling kunne ses om den paagældende er Principal eller Medhjælper Forhenværende Næringsdrivende o. l. sætter „fhv." foran tidligere Livsstilling.	Her anføres, i hvilken Kommunens Folkeregister den midl. nærværende er optaget samt Personens Adresse Er vedk. ikke optaget i et Register, anføres Grunden hertil (eventuelt, at vedk. er bosat i Udlandet, hvis Navn da anføres her.)	Anmærkninger
1	2	3	4	5	6	7	8	9	10	11	12

Tillægsskema I.

Herpaa opføres alle **inden- og udenlandske Selskaber, Foreninger, Stiftelser og Institutioner,** der har Lokale i Ejendommen. Endvidere opføres her de **Personer** (herunder ogsaa i *Udlandet* hjemmehørende,) der er Ejere eller Medejere af Ejendommen, eller som i denne har Butik, Kontor, Værksted eller andet Forretningslokale, alt *forsaavidt* vedkommende Personer *ikke* bor i Aarhus Kommune.

Forhus, Sidehus o. s. v. Etage	Navn For Personer angives tillige Stand og Stilling. For Selskaber o. l. angives tillige Arten (Aktieselskab eller andet Selskab med begrænset Ansvar, Kommanditselskab, Andelsselskab, Forbrugsforening, Forsikringsforening, Kreditforening, Hypotekforening, Sparekasse o. l.)	Telefon Nr.	Erhvervsvirksomheden Handels-, Fabriks-, Haandværks-, Bank-, Forsikringsvirksomhed osv. Læge, Sagfører, Entreprenør, Beværter eller Virksomhed med Befordring af Personer og Gods, Ejer eller Medejer af Ejendommen.	Bopæl eller Hjemsted For Indlandets Vedkommende opgives **vedkommende Kommune** og den nærmere Adresse i Kommunen. For Udlandets Vedkommende opgives **vedkommende Land.**	Her angives Navn og Bopæl paa udenbys og udenlandske Selskabers eller Personers herværende Repræsentant.

Tillægsskema II.

Herpaa opføres alle **indenbys boende Personer,** som driver Forretning, Agentur, Haandværk, o. l. i Ejendommen.

Forhus Sidehus osv Etage	Firma Navn	Indehaverens Navn	Forretnings Branche	Telefon Nr.	Privat Bopæl

At samtlige Personer og Selskaber m. v., som har lejet Lejlighed eller Lokaler, bor eller driver Forretning i forannævnte Ejendom er optaget paa denne Liste, bevidnes.

Aarhus, den 22 – 10 1929.

Ejerens Navn: A. P. Jacobsen Ejerens Bopæl: Chr Varmusgade 7

A. P. Jacobsen
Ejerens eller Viceværtens **Underskrift.**

AARHUS GRAFTEN, AARHUS

Kommunal Folketælling Oktober 1929.

Gade: Chr. Wamsvej.

Husnummer: 7.

B

Folketællings-Skema Nr. 54/59

for Befolkningen i ovennævnte Ejendom i

Aarhus Købstad

Regler

1) Dette Skema udfyldes eller besørges udfyldt af Ejeren, Viceværten eller andre Vedkommende, eller udfyldes ved Cirkulation blandt Ejendommens Beboere. — Paa Skemaet opføres de Familier og Personer, der findes i Huset, idet **Ordenen** er: Kælder, Stue o. s. v.

2) Hver Familie opføres for sig paa Skemaet, og saaledes at der lades en Linies Mellemrum aaben mellem hver Familie. **En Familie omfatter ogsaa Logerende, derimod ikke indlogerede Familier,** foran og efter hvilke en Linie lades aaben. Selvstændige Husstande paa 1 Person betragtes som „Familie".

3) a) **Personer, der har fast Bopæl i Kommunen,** skal opføres paa Skemaets **Hovedliste** paa det Sted (Hus, Skib o. s. v.), hvor Bopælen er.

b) **Personer, der er midlertidigt fraværende** fra den faste Bopæl i Kommunen, opføres paa **Hovedlisten**, men der sættes i Rubrik 2 et **Frv.,** og i Rubrik 19 angives det Sted, hvor han midlertidigt opholder sig, eventuelt om han er paa Rejse.

c) **Personer, der som midlertidigt nærværende** opholdt sig i Husstanden, d. v. s. Personer, der ved Tællingen er fraværende fra deres faste Bopæl (den Kommune, i hvis Folkeregister de staar), samt Udlændinge paa Rejse, opføres paa **Tillægslisten paa Skemaets Bagside.**

4) I Henhold til Lov om Folkeregistre af 14. Marts 1924 **er enhver Person pligtig** til for sig og Medlemmerne af sin Husstand at meddele Oplysninger om: Fulde Navn, Køn, Stilling eller Erhverv, Bopæl, Fødselsaar, Fødselsdag og Fødested, Statsborgerforhold, ægteskabelig Stilling, Stilling i Husstanden m. v. (jfr. Lovens § 1). **Overtrædelser af Lovens Bestemmelser medfører Bødestraf** (Lovens § 12 jfr. § 8).

De i Loven begærede Oplysninger gives ved Udfyldelse af Skemaet i Overensstemmelse med Rubrikkernes Overskrifter.

5) Inden- og udenlandske **Selskaber, Foreninger, Stiftelser, Institutioner** samt de **Personer** (ogsaa i Udlandet hjemmehørende), der helt eller delvis er Ejere eller Medejere af Ejendommen, eller som i denne har Forretningslokale, forsaavidt vedkommende Personer **ikke bor** i Aarhus Kommune, opføres paa **Tillægsskema I paa Skemaets Bagside.** Paa **Tillægsskema II** opføres alle indenbysboende Personer, der driver Forretning, Haandværk o. l. i Ejendommen.

6) **Flere Skemaer** vil kunne faas udleverede paa **Skattekontoret, Mejlgade 4, 1. Sal,** saafremt der paa det tilsendte Skema ikke er tilstrækkelig Plads til alle Ejendommens Beboere.

Anmærkning. For Anstalter til offentlig Brug (Hospitaler, Forsørgelsesanstalter, Fængsler, Kaserner o. s. v.) samt Hoteller o. l. udfyldes Skemaerne af Bestyrerne efter samme Regler som for private Ejendomme. Bestyrerens eller Opsynspersonalets særlige Husholdninger skal opføres for sig.

Optælling.	
Mænd:	*Kvinder:*

Husværten bedes drage Omsorg for, at nærværende Liste udfyldes af Ejendommens Beboere saaledes, at den kan være Værten i Hænde senest den 23. Oktober, hvorefter den afhentes.

Midlertidigt nærværende, **der har fast Bopæl andetsteds,** opføres paa Skemaets Bagside.

HOVEDLISTE 7

1) Forhus (Kælder, Stue osv.; for de andre Bygninger, Sidehus osv., følges den samme Orden) 2) Sidehus 3) Mellembygning 4) Bagbygning	Samtlige Personers fulde Navn. Ved Børn, endnu *uden Navn*, sættes „Dreng" eller „Pige". *Midlertidigt nærværende* Personer opføres ikke her, men paa Skemaets Bagside; derimod opføres *midlertidigt fraværende*. Efter disses Navne føjes „Frv.". Hver Familie opføres for sig med en Linies Mellemrum mellem de enkelte Familier. Samtlige Fornavne i rigtig Rækkefølge. Det almindeligt benyttede understreges.	Kønnet (Mandkøn (M) Kvindekøn (K))	Fødselsdag	Fødselsaar	Fødested. Der angives: *Kobenhaon, Frederiksberg, Kobstadens* eller *Sognets* og *Amtets Navn*. For Personer født paa Færoerne eller i Gronland skrives henholdsvis Færoerne og Gronland; for Personer født i Udlandet skrives vedkommende Lands Navn, f. Eks. Island, Sverige, Tyskland osv.	Statsborgerforhold. Personer, der har *dansk Indfødsret*, skriver: „dansk"; andre anforer her Navnet paa det Land, hvori de har Statsborgerret (Island, Sverige, Tyskland, Forenede Stater o. s. v.)	Egteskabelig Stilling (Ugift (U) Gift (G) Enkemand eller Enke (E) Separeret (S) Fraskilt (F))	Stilling i Familien. Husfader, Husmoder, Barn, Slægtning o. l. Husassistent, Tjenestekarl og Logerende. Hvor en Familie er indlogeret hos en anden Familie, angives dette saavidt ved Betegnelsen indlogeret Familie. For den indlogerede Families Vedkommende anføres dog dennes paa underordnet Maade: Husfader, Husmoder osv.	Erhverv eller Livsvi. Hvis nogen har flere Erhvery disse, Hovederhvervet f. Har *Husmoderen* eller *Barnet* Erhverv, anføres det. Man angiver udtrykkelig det arbejder i, og Ens Stilling Lever man hovedsagelig af privat Understøttelse, Alder Invaliderente, Fattighjælp, dette, men tillige Erhve. Forhenværende Næringsdri sætter „fhv." foran tidligere	Her angives Arbejdsgiverens Navn for alle, der ikke driver selvstændigt Erhverv. Har Husmoderen særligt Erhverv, angives ogsaa Arbejdsgiveren for hende.	Helaarlig Husleje af Beboelseslejligheden	Hvis Flytning er sket i det sidste Aar, anføres her Bopæl 25. Oktober 1928. Ved Flytning udenbys fra angives Kobstadens Navn eller Landkommunens Navn og Postadresse. Saafremt Bopælen er den samme nu som 25. Oktober 1928, udfyldes Rubriken ikke	Hvis Tilflytning til Aarhus er sket siden 25. Oktbr. 1928 anføres her Datoen for Tilflytningen.	Hvor undervises de paa denne Liste opførte Børn mellem 6 og 14 Aar? Gaar de i en offentlig Skole, maa dennes Navn anføres. Gaar de i Privatskole, anføres Bestyrerens Navn. Hvis Børn over 7 Aar ikke søger Skole, maa Grunden hertil anføres.	Døvstum (D) Blind (B) d. v. s. fuldt berøvet Synet, eller man ikke kan vejledes ved Synets Hjælp (S) Aandssvag d. v. s. fra Fødselen eller den tidligste Barndom (A) Sindssyg (S)	Værnepligtsforhold (For Personer mellem 18 og 30 Aar) Er vedkommende kasseret eller har erholdt Afskedspas, noteres dette her, men Rullebetegnelsen skal alligevel angives. Rullebetegnelse: Udskrivningskreds	Lægd	Bogstav	Nummer	Anmærkninger. Herunder anføres for de *midlertidigt fraværende* (de i Rubr. 2 med Frv. mærkede) deres midlertidige Opholdssted (nøjagtig Adresse). Endvidere andre Bemærkninger.
1	2	3	4	5	6	7	8	9	10	12	13	14	15	16	17	18						19
III 1 h.	Arthur Peter Jacobsen	M	15/4	1901	Skjøring	D.		Husfader	Fører			Klostergade 70	✓			4	230	Z	884			
	Elly Marie Jacobsen	K	26/5	1904	Aarhus			Hustmoder														
	Britta Jacobsen	K	23/6	1929	"			Barn														
III h. v.	Jens Andersen	M	24/5	1877	Foldby	D		Husfader	Smed	A O Larsen Klostergade N. 70		Lundingsgade 10	✓									
	Henny Oline Andersen	K	23/7	1901	Hallundbøy			Husmoder						Tingesler Skole								
	Gerti Andrea Andersen	K	9/9	1922	Aarhus			Barn														
	Knud Jens Peter Andersen	M	11/6	1925	"			"														
IIII 1 v.	Jens Chr. Yderholm	M	24/7	1883	Lellinge	D		Husfader	Arbejdsmand	Dreyer	650	Max Myllergade 23	✓									
	Johanne Mathilde Yderholm	K	20/6	87	Bovrup			Hustmoder														
	Børge Ringholdt "	M	3/7	1911	Aarhus			Barn	Lærling	Tho. Sabro						4	230	A	232			
	Anna Viola "	K	15/4	16	"			"						Fovrogade								
	Jonna Inga "	K	9/7	18	"			"						Tingesler								
	Knud Frederik "	M	2/10	20	"			"						"								
	Osvald Teodor "	M	6/4	22	"			"														
IIII 1 h.	Henrik Wilhelm Jørgen August Pedersen	M	20/8	1894	Aarhus	D.		Husfader	Lucker	Egn Virksomhed	650.-	Hans Broegsgade 15	✓			4	230	V	1499			
	Esther Marie "	K	1/12	97	Riis Skov	"		Hustmoder														
	Andreas "	M	22/12	1920	"	"		Barn						Fjordgade								
	Ane "	M	3/4	1922	"	"		"														
	Anna Elisabeth "	K	11/11	24	Aarhus	"		"														
	Ib Flemming "	M	23/4	29	"	"		"														

1/1 omsat

TILLÆGSLISTE for de Personer, der er midlertidigt nærværende.

Etage	Personernes fulde Navn Ved Børn, endnu *uden Navn*, sættes „Dreng" eller „Pige". (iøvrigt som Hovedlistens Rubrik 2).	Kønnet Mandkøn (M) Kvindekøn (K)	Fødselsdag	Fødselsaar	Fødested Der angives: *København, Frederiksberg, Købstadens* eller *Sognets* og *Amtets Navn* For Personer født paa Færøerne eller i Grønland skrives henholdsvis Færøerne og Grønland; for Personer født i Udlandet skrives vedkommende Lands Navn, f. Eks. Island, Sverige, Tyskland osv.	Statsborgerforhold Personer, der har *dansk Indfødsret*, skriver: „dansk"; andre anfører her Navnet paa det Land, hvori de har Statsborgerret (Island, Sverige, Tyskland, Forenede Stater o. s. v.)	Ægteskabelig Stilling Ugift (U) Gift (G) Enkemand eller Enke (E) Separeret (S) Fraskilt (F)	Stilling i Husstanden paa den faste Bopæl Der angives: Husfader, Husmoder, Barn, Slægtning o. l. Medhjælper, Pensionær, Logerende o. l.	Erhverv eller Livsstilling Det maa af den angivne Livsstilling kunne ses om den paagældende er Principal eller Medhjælper Forhenværende Næringsdrivende o. l. sætter „fhv." foran tidligere Livsstilling.	Her anføres, i hvilken Kommunens Folkeregister den midl. nærværende er optaget samt Personens Adresse Er vedk. ikke optaget i et Register, anføres Grunden hertil (eventuelt, at vedk. er bosat i Udlandet, hvis Navn da anføres her.)	Anmærkninger
1	2	3	4	5	6	7	8	9	10	11	12

Tillægsskema I.

Herpaa opføres alle **inden- og udenlandske Selskaber, Foreninger, Stiftelser og Institutioner,** der har Lokale i Ejendommen. Endvidere opføres her de **Personer** (herunder ogsaa i *Udlandet* hjemmehørende,) der er Ejere eller Medejere af Ejendommen, eller som i denne har Butik, Kontor, Værksted eller andet Forretningslokale, alt *forsaavidt* vedkommende Personer *ikke* bor i Aarhus Kommune.

Forhus, Sidehus o. s. v. Etage	Navn For Personer angives tillige Stand og Stilling. For Selskaber o. l. angives tillige Arten (Aktieselskab eller andet Selskab med begrænset Ansvar, Kommanditselskab, Andelsselskab, Forbrugsforening, Forsikringsforening, Kreditforening, Hypotekforening, Sparekasse o. l.)	Telefon Nr.	Erhvervsvirksomheden Handels-, Fabriks-, Haandværks-, Bank-, Forsikringsvirksomhed osv. Læge, Sagfører, Entreprenør, Beværter eller Virksomhed med Befordring af Personer og Gods, Ejer eller Medejer af Ejendommen.	Bopæl eller Hjemsted For Indlandets Vedkommende opgives **vedkommende Kommune** og den nærmere Adresse i Kommunen. For Udlandets Vedkommende opgives **vedkommende Land.**	Her angives Navn og Bopæl paa udenbys og udenlandske Selskabers eller Personers herværende Repræsentant.

Tillægsskema II.

Herpaa opføres alle **indenbys boende Personer,** som driver Forretning, Agentur, Haandværk, o. l. i Ejendommen.

Forhus Sidehus osv Etage	Firma Navn	Indehaverens Navn	Forretnings Branche	Telefon Nr.	Privat Bopæl

At samtlige Personer og Selskaber m. v., som har lejet Lejlighed eller Lokaler, bor eller driver Forretning i forannævnte Ejendom er optaget paa denne Liste, bevidnes.

Aarhus, den 22 – 10 1929.

Ejerens Navn: A. P. Jacobsen Ejerens Bopæl: Chr Warmingade 7

A. P. Jacobsen
Ejerens eller Viceværtens **Underskrift.**

MARIUS GRØNTSEN, AARHUS

Kommunal Folketælling Oktober 1929.

Gade: Chr. Værumsgade

Husnummer: 9

Folketællings-Skema Nr. 5460

for Befolkningen i ovennævnte Ejendom i

Aarhus Købstad

Regler

1) Dette Skema udfyldes eller besørges udfyldt af Ejeren, Viceværten eller andre Vedkommende, eller udfyldes ved Cirkulation blandt Ejendommens Beboere. — Paa Skemaet opføres de Familier og Personer, der findes i Huset, idet **Ordenen** er: Kælder, Stue o. s. v.

2) Hver Familie opføres for sig paa Skemaet, og saaledes at der lades en Linies Mellemrum aaben mellem hver Familie. **En Familie omfatter ogsaa Logerende, derimod ikke indlogerede Familier,** foran og efter hvilke en Linie lades aaben. Selvstændige Husstande paa 1 Person betragtes som „Familie".

3) a) **Personer, der har fast Bopæl i Kommunen,** skal opføres paa Skemaets **Hovedliste** paa det Sted (Hus, Skib o. s. v.), hvor Bopælen er.

b) **Personer, der er midlertidigt fraværende** fra den faste Bopæl i Kommunen, opføres paa **Hovedlisten**, men der sættes i Rubrik 2 et **Frv.,** og i Rubrik 19 angives det Sted, hvor han midlertidigt opholder sig, eventuelt om han er paa Rejse.

c) **Personer, der som midlertidigt nærværende** opholdt sig i Husstanden, d. v. s. Personer, der ved Tællingen er fraværende fra deres faste Bopæl (den Kommune, i hvis Folkeregister de staar), samt Udlændinge paa Rejse, opføres paa **Tillægslisten paa Skemaets Bagside.**

4) I Henhold til Lov om Folkeregistre af 14. Marts 1924 **er enhver Person pligtig** til for sig og Medlemmerne af sin Husstand at meddele Oplysninger om: Fulde Navn, Køn, Stilling eller Erhverv, Bopæl, Fødselsaar, Fødselsdag og Fødested, Statsborgerforhold, ægteskabelig Stilling, Stilling i Husstanden m. v. (jfr. Lovens § 1). **Overtrædelser af Lovens Bestemmelser medfører Bødestraf** (Lovens § 12 jfr. § 8).

De i Loven begærede Oplysninger gives ved Udfyldelse af Skemaet i Overensstemmelse med Rubrikkernes Overskrifter.

5) Inden- og udenlandske **Selskaber, Foreninger, Stiftelser, Institutioner** samt de **Personer** (ogsaa i Udlandet hjemmehørende), der helt eller delvis er Ejere eller Medejere af Ejendommen, eller som i denne har Forretningslokale, forsaavidt vedkommende Personer **ikke bor** i Aarhus Kommune, opføres paa **Tillægsskema I paa Skemaets Bagside.** Paa **Tillægsskema II** opføres alle indenbysboende Personer, der driver Forretning, Haandværk o. l. i Ejendommen.

6) **Flere Skemaer** vil kunne faas udleverede paa **Skattekontoret, Mejlgade 4, 1. Sal,** saafremt der paa det tilsendte Skema ikke er tilstrækkelig Plads til alle Ejendommens Beboere.

Anmærkning. For Anstalter til offentlig Brug (Hospitaler, Forsørgelsesanstalter, Fængsler, Kaserner o. s. v.) samt Hoteller o. l. udfyldes Skemaerne af Bestyrerne efter samme Regler som for private Ejendomme. Bestyrerens eller Opsynspersonalets særlige Husholdninger skal opføres for sig.

Optælling.	
Mænd: 13	*Kvinder:* 14

Husværten bedes drage Omsorg for, at nærværende Liste udfyldes af Ejendommens Beboere saaledes, at den kan være Værten i Hænde senest den 23. Oktober, hvorefter den afhentes.

Midlertidigt nærværende, **der har fast Bopæl andetsteds,** opføres paa Skemaets Bagside.

HOVEDLISTE 9

1) Forhus (Kælder, Stue osv.; for de andre Bygninger, Sidehus osv., følges den samme Orden) 2) Sidehus 3) Mellembygning 4) Bagbygning	Samtlige Personers fulde Navn. Ved Børn, endnu *uden Navn*, sættes „Dreng" eller „Pige". *Midlertidigt nærværende* Personer opføres ikke her, men paa Skemaets Bagside; derimod opføres *midlertidigt fraværende*. Efter disses Navne føjes „Frv.". Hver Familie opføres for sig med en Linies Mellemrum mellem de enkelte Familier. Samtlige Fornavne i rigtig Rækkefølge. Det almindeligt benyttede understreges.	Kønnet (M) Mandkøn (K) Kvindekøn	Fødselsdag	Fødselsaar	Fødested Der angives: *Kobenhavn, Frederiksberg, Kobstadens* eller *Sognets* og *Amtets Navn* For Personer født paa Færoerne eller i Gronland skrives henholdsvis Færoerne og Gronland; for Personer født i Udlandet skrives vedkommende Lands Navn, f. Eks. Island, Sverige, Tyskland osv.	Statsborgerforhold Personer, der har *dansk Indfødsret*, skriver: „Dansk"; andre anfører her Navnet paa det Land, hvori de har Statsborgerret (Island, Sverige, Tyskland, Forenede Stater o. s. v.)	Ægteskabelig Stilling (Gift (G) Gift (G) Ekkemand eller Enke (E) Separeret (S) Fraskilt (F)	Stilling i Familien Husfader, Husmoder, Barn, Slægtning o. l. Husassistent, Tjenestekarl og Logerende. Hvor en Familie er indlogeret hos en anden Familie, angives dette særskilt ved Betegnelsen «indlogeret Familie». For den indlogerende Families Vedkommende anføres dog dennes paa sædvanlig Maade: Husfader, Husmoder osv.	Erhverv eller Livsstilling Hvis nogen har flere Erhverv, disse, Hovederhvervet f. Har *Husmoderen* eller flere Erhverv, anføres dette. Man angiver udtrykkelig det arbejder i, og Ens Stilling Lever man hovedsagelig af privat Understøttelse, Alder, Invaliderente, Fattighjælp, dette, men tillige Erhv. Forhenværende Næringsdrivende sætter „fhv." foran tidligere Li.
Stuen th	Augusta Hansen	K	6/7	1861	Svenig	Dansk		Husmoder	
	Elna Marie Hansen	K	10/6	1894	Gjelle	"		Datter	Strikkerske
	Henriette Hansen	K	23/11	1896	Gjelle	"		"	Strikkerske
St. tv.	Svend Christian Brøchner	M	1/6	1894	Framlev	Dansk		Husfader	Arbejdsmand
	Karen Brøchner	K	3/1	1895	Roskilde	"		Husmoder	
	Vagn Thaarup Brøchner	M	8/12	1925	Viby	"		Barn	
1 Sal th	Cecilie Thuid	K	4/7	1851	Laasby	Dansk		Husmoder	Enke Alderspensionist
	Bodil Marie Thuid	K	16/11	1918	Aarhus	"		Sygeplejerske	
	Anna Thuid	K	1/10	1892	Skovby	"		Datter	
	Svend Karlo Thuid	M	7/7	1889	Aarhus	"		Søn ~~Arbejdsmand~~	Arbejdsmand
1. tv	Aksel Aleksander Nikkelsen	M	7/8	1892	Aarhus	Dansk		Husfader	Snedker
	Rasmine Nikkelsen	K	7/10	1892	"	"		Husmoder	
	Elisabeth Agnes Marie Nikkelsen	K	28/1	1920	"	"		Datter	
	Niels Louis Nikkelsen	M	24/7	1929	"	"		Søn	
2. Sal th	Sørn Bylgaard	M	8/1	1893	Gjøl	Dansk	G.	Husfader	Rypvasmaskinist
	Kirstine Kathine Bylgaard	K	11/3	1892	Fyle	— " —	G	Husmoder	
	Johannes Bylgaard	M	27/2	1919	Aarhus	— " —	U.	Søn	
2 Sal tv	Fritz Andreas Jensen	M	2/2	1902	Aarhus	Dansk		Husfader	Arbejdsmand
	Sofie Rasmussen	K	25/10	1907	Taulov	Dansk		Husmoder	
	Preben Freddy Jensen	M	23/5	1929	Aarhus	Dansk		Søn	
3 Sal th	Poul Johannes Baastrup	M	13/10	1885	Aarhus	Dansk		Husfader	Operatør
	Mathilde Kirstine Baastrup	K	5/10	1888	Villendrup	Dansk		Husmoder	
	Hans Peter Baastrup	M	30/9	1913	Aarhus	Dansk		Søn	
3 Sal tv	Laurits Morentzen Halström	M	30/4	1876	Halso Sogn	Dansk		Husfader	Skomager
	Sophie Halström	K	23/4	1882	Halso Sogn	Dansk		Husmoder	
~~4 Sal th~~									
4 Sal th	Egmund Ebsta Kyngdorph	M	30/4	1907	Silkeborg	Dansk	G	Husfader	Elektriker
	Anna Bodil Kyngdorph	K	3/10	1909	Galten Sogn	Dansk	G	Husmoder	

Her angives Arbejdsgiverens Navn for alle, der ikke driver selvstændigt Erhverv. Har Husmoderen særligt Erhverv, angives ogsaa Arbejdsgiveren for hende.	Helaarlig Husleje af Beboelseslejligheden	Hvis Flytning er sket i det sidste Aar, anføres her Bopæl 25. Oktober 1928. Ved Flytning udenbys fra angives Kobstadens Navn eller Landkommunens Navn og Postadresse. Saafremt Bopælen er den samme nu som 25. Oktober 1928, udfyldes Rubriken ikke	Hvis Tilflytning til Aarhus er sket siden 25. Oktbr. 1928 anføres her Datoen for Tilflytningen.	Hvor undervises de paa denne Liste opførte Børn mellem 6 og 14 Aar? Gaar de i en offentlig Skole, maa dennes Navn anføres. Gaar de i Privatskole, anføres Bestyrerens Navn. Hvis Børn over 7 Aar ikke søger Skole, maa Grunden hertil anføres.	Dødstum (D) Blind (B) f. v. s. totalt berøvet Synet, eller som ikke kan vejledes og paa fremmed Sted ved Synets Hjælp (B) Aandssvag (A) f. v. s. fra Fødselen eller den tidligste Barndom (A) Sindssyg (S)	Værnepligtsforhold (For Personer mellem 18 og 36 Aar) Er vedkommende kasseret eller har opnaaet Afskedspas, bemærkes dette her, men Rullebetegnelsen skal alligevel angives. Rullebetegnelse: Udskrivningskreds	Lægd	Bogstav	Nummer	Anmærkninger Herunder anføres for de *midlertidigt fraværende* (de i Rubr. 2 med Frv. mærkede) deres midlertidige Opholdssted (nøjagtig Adresse). Endvidere andre Bemærkninger.
	6,60	Valdemarsgade 46	✓						
J. Chr. Møller		—	✓						
J. Chr. Møller		—	✓						
Aarhus Oliefabrik	6,60	Viby J.	11/10			4	291	L.	13
		do	"						
		do	"						
	7,25	Lille Parkgade 72 A	✓						
		"	✓						
		"	✓						
D. S. B.		"	✓						
D. S. B.	7,25	Fr. Alle 124 st	✓			4	230	H	271
				Læsøesgade					
P. Christiansen & Hjemmann	7,15	Michaelsensgade 4.	✓			5	421 (Aarsund)	L.	183
		— " —							
		— " —		Ingerslevs					
Aarhus Oliefabrik	6,20	Viby J. Bjørnesgade 6.	✓			4	230	S	507
		do.							
		do.							
A/S Fotorama	7,15	Bissensgade 4	✓			4	230	L	22
		"							
		"							
	7,15	Mickelsengade 4	✓						
Frederiksberg Installationsfo	6,65	Baugaardsvej 18 Frederiksberg Adelgade 11 b Frederiksberg.							

13
14

TILLÆGSLISTE for de Personer, der er midlertidigt nærværende.

Etage	Personernes fulde Navn Ved Børn, endnu *uden Navn*, sættes „Dreng“ eller „Pige“. (iøvrigt som Hovedlistens Rubrik 2).	Kønnet Mandkøn (M) Kvindekøn (K)	Fødselsdag	Fødselsaar	Fødested Der angives: *København, Frederiksberg, Købstadens* eller *Sognets* og *Amtets Navn* For Personer født paa Færøerne eller i Grønland skrives henholdsvis Færøerne og Grønland; for Personer født i Udlandet skrives vedkommende Lands Navn, f. Eks. Island, Sverige, Tyskland osv.	Statsborgerforhold Personer, der har *dansk Indfødsret*, skriver: „dansk“; andre anfører her Navnet paa det Land, hvori de har Statsborgerret (Island, Sverige, Tyskland, Forenede Stater o. s. v.)	Ægteskabelig Stilling Ugift (U) Gift (G) Enkemand eller Enke (E) Separeret (S) Fraskilt (F)	Stilling i Husstanden paa den faste Bopæl Der angives: Husfader, Husmoder, Barn, Slægtning o. l. Medhjælper, Pensionær, Logerende o. l.	Erhverv eller Livsstilling Det maa af den angivne Livsstilling kunne ses om den pangældende er Principal eller Medhjælper Forhenværende Næringsdrivende o. l. sætter „fhv.“ foran tidligere Livsstilling.	Her anføres, i hvilken Kommunens Folkeregister den midl. nærværende er optaget samt Personens Adresse Er vedk. ikke optaget i et Register, anføres Grunden hertil (eventuelt, at vedk. er bosat i Udlandet, hvis Navn da anføres her.)	Anmærkninger
1	2	3	4	5	6	7	8	9	10	11	12

Tillægsskema I.

Herpaa opføres alle **inden- og udenlandske Selskaber, Foreninger, Stiftelser og Institutioner,** der har Lokale i Ejendommen. Endvidere opføres her de **Personer** (herunder ogsaa i *Udlandet* hjemmehørende,) der er Ejere eller Medejere af Ejendommen, eller som i denne har Butik, Kontor, Værksted eller andet Forretningslokale, alt *forsaavidt* vedkommende Personer *ikke* bor i Aarhus Kommune.

Forhus, Sidehus o. s. v. Etage	Navn For Personer angives tillige Stand og Stilling. For Selskaber o. l. angives tillige Arten (Aktieselskab eller andet Selskab med begrænset Ansvar, Kommanditselskab, Andelsselskab, Forbrugsforening, Forsikringsforening, Kreditforening, Hypotekforening, Sparekasse o. l.)	Telefon Nr.	Erhvervsvirksomheden Handels-, Fabriks-, Haandværks-, Bank-, Forsikringsvirksomhed osv. Læge, Sagfører, Entreprenør, Beværter eller Virksomhed med Befordring af Personer og Gods, Ejer eller Medejer af Ejendommen.	Bopæl eller Hjemsted For Indlandets Vedkommende opgives **vedkommende Kommune** og den nærmere Adresse i Kommunen. For Udlandets Vedkommende opgives **vedkommende Land.**	Her angives Navn og Bopæl paa udenbys og udenlandske Selskabers eller Personers herværende Repræsentant.

Tillægsskema II.

Herpaa opføres alle **indenbys boende Personer,** som driver Forretning, Agentur, Haandværk, o. l. i Ejendommen.

Forhus Sidehus osv Etage	Firma Navn	Indehaverens Navn	Forretnings Branche	Telefon Nr.	Privat Bopæl

At samtlige Personer og Selskaber m. v., som har lejet Lejlighed eller Lokaler, bor eller driver Forretning i forannævnte Ejendom er optaget paa denne Liste, bevidnes.

Aarhus, den 22-10 1929.

Ejerens Navn: C. M. Christensen Ejerens Bopæl: Stockenvej 8

Ejerens eller Viceværtens **Underskrift.**

MARIUS GEERTSEN, AARHUS

Kommunal Folketælling Oktober 1929.

Gade: Chr. Værumsgade

Husnummer: 11

Folketællings-Skema Nr. 5461

for Befolkningen i ovennævnte Ejendom i

Aarhus Købstad

Regler

1) Dette Skema udfyldes eller besørges udfyldt af Ejeren, Viceværten eller andre Vedkommende, eller udfyldes ved Cirkulation blandt Ejendommens Beboere. — Paa Skemaet opføres de Familier og Personer, der findes i Huset, idet **Ordenen** er: Kælder, Stue o. s. v.

2) Hver Familie opføres for sig paa Skemaet, og saaledes at der lades en Linies Mellemrum aaben mellem hver Familie. **En Familie omfatter ogsaa Logerende, derimod ikke indlogerede Familier,** foran og efter hvilke en Linie lades aaben. Selvstændige Husstande paa 1 Person betragtes som „Familie".

3) a) **Personer, der har fast Bopæl i Kommunen,** skal opføres paa Skemaets **Hovedliste** paa det Sted (Hus, Skib o. s. v.), hvor Bopælen er.

b) **Personer, der er midlertidigt fraværende** fra den faste Bopæl i Kommunen, opføres paa **Hovedlisten**, men der sættes i Rubrik 2 et **Frv.,** og i Rubrik 19 angives det Sted, hvor han midlertidigt opholder sig, eventuelt om han er paa Rejse.

c) **Personer, der som midlertidigt nærværende** opholdt sig i Husstanden, d. v. s. Personer, der ved Tællingen er fraværende fra deres faste Bopæl (den Kommune, i hvis Folkeregister de staar), samt Udlændinge paa Rejse, opføres paa **Tillægslisten paa Skemaets Bagside.**

4) I Henhold til Lov om Folkeregistre af 14. Marts 1924 **er enhver Person pligtig** til for sig og Medlemmerne af sin Husstand at meddele Oplysninger om: Fulde Navn, Køn, Stilling eller Erhverv, Bopæl, Fødselsaar, Fødselsdag og Fødested, Statsborgerforhold, ægteskabelig Stilling, Stilling i Husstanden m. v. (jfr. Lovens § 1). **Overtrædelser af Lovens Bestemmelser medfører Bødestraf** (Lovens § 12 jfr. § 8).

De i Loven begærede Oplysninger gives ved Udfyldelse af Skemaet i Overensstemmelse med Rubrikkernes Overskrifter.

5) Inden- og udenlandske **Selskaber, Foreninger, Stiftelser, Institutioner** samt de **Personer** (ogsaa i Udlandet hjemmehørende), der helt eller delvis er Ejere eller Medejere af Ejendommen, eller som i denne har Forretningslokale, forsaavidt vedkommende Personer **ikke bor** i Aarhus Kommune, opføres paa **Tillægsskema I paa Skemaets Bagside.** Paa **Tillægsskema II** opføres alle indenbysboende Personer, der driver Forretning, Haandværk o. l. i Ejendommen.

6) **Flere Skemaer** vil kunne faas udleverede paa **Skattekontoret, Mejlgade 4, 1. Sal,** saafremt der paa det tilsendte Skema ikke er tilstrækkelig Plads til alle Ejendommens Beboere.

Anmærkning. For Anstalter til offentlig Brug (Hospitaler, Forsørgelsesanstalter, Fængsler, Kaserner o. s. v.) samt Hoteller o. l. udfyldes Skemaerne af Bestyrerne efter samme Regler som for private Ejendomme. Bestyrerens eller Opsynspersonalets særlige Husholdninger skal opføres for sig.

Optælling.	
Mænd: 18	*Kvinder:* 15

Husværten bedes drage Omsorg for, at nærværende Liste udfyldes af Ejendommens Beboere saaledes, at den kan være Værten i Hænde senest den 23. Oktober, hvorefter den afhentes.

Midlertidigt nærværende, **der har fast Bopæl andetsteds,** opføres paa Skemaets Bagside.

HOVEDLISTE

1) Forhus (Kælder, Stue osv.; for de andre Bygninger, Sidehus osv., følges den samme Orden) 2) Sidehus 3) Mellembygning 4) Bagbygning	Samtlige Personers fulde Navn. Ved Børn, endnu *uden Navn*, sættes „Dreng“ eller „Pige“. *Midlertidigt nærværende* Personer opføres ikke her, men paa Skemaets Bagside; derimod opføres *midlertidigt fraværende*. Efter disses Navne føjes „Frv.“. Hver Familie opføres for sig med en Linies Mellemrum mellem de enkelte Familier. Samtlige Fornavne i rigtig Rækkefølge. Det almindeligt benyttede understreges.	Kønnet (Mandkøn (M) Kvindekøn (K))	Fødselsdag	Fødselsaar	Fødested. Der angives: *København, Frederiksberg, Købstadens* eller *Sognets* og *Amtets Navn*. For Personer født paa Færøerne eller i Grønland skrives henholdsvis Færøerne og Grønland; for Personer født i Udlandet skrives vedkommende Lands Navn, f. Eks. Island, Sverige, Tyskland osv.	Statsborgerforhold. Personer, der har *dansk Indfødsret*, skriver: „dansk“; andre anfører her Navnet paa det Land, hvori de har Statsborgerret (Island, Sverige, Tyskland, Forenede Stater o. s. v.)	Ægteskabelig Stilling (Ugift (U), Gift (G), Enkemand eller Enke (E), Separeret (S), Fraskilt (F))	Stilling i Familien. Husfader, Husmoder, Barn, Slægtning o. l. Husassistent, Tjenestekarl og Logerende. Hvor en Familie er indlogeret hos en anden Familie, angives dette ved: Husfader, Husmoder, Barn, Slægtning o. l. Husassistent, Tjenestekarl og Logerende. For den indlogerende Families Vedkommende anføres dog dennes paa nedenstaaende Maade: Husfader, Husmoder osv.	Erhverv eller Livsstilling. Hvis nogen har flere Erhverv, anføres disse, Hovederhvervet først. Har *Husmoderen* eller *Børnene* selvstændig Erhverv, anføres disse. Man angiver udtrykkelig det Paa-arbejder i, og Ens Stilling i Fa-Lever man hovedsagelig af Fa-privat Understøttelse, Alderspension, Invaliderente, Fattighjælp, anføres dette, men tillige Erhvervet. Forbenværende Næringsdrivende sætter „fhv.“ foran tidligere Livsstilling.	Her angives Arbejdsgiverens Navn for alle, der ikke driver selvstændigt Erhverv. Har Husmoderen særligt Erhverv, angives ogsaa Arbejdsgiveren for hende.	Helaarlig Husleje af Beboelseslejligheden	Hvis Flytning er sket i det sidste Aar, anføres her Bopæl 25. Oktober 1928. Ved Flytning udenbys fra angives Købstadens Navn eller Landkommunens Navn og Postadresse. Saafremt Bopælen er den samme nu som 25. Oktober 1928, udfyldes Rubriken ikke	Hvis Tilflytning til Aarhus er sket siden 25. Oktbr. 1928 anføres her Datoen for Tilflytningen.	Hvor undervises de paa denne Liste opførte Børn mellem 6 og 14 Aar? Gaar de i en offentlig Skole, maa dennes Navn anføres. Gaar de i Privatskole, anføres Bestyrerens Navn. Hvis Børn over 7 Aar ikke søger Skole, maa Grunden hertil anføres.	Devstum (D) Blind (d. v. s. totalt beraevet Synet, eller som ikke kan vejledes og paa fremmed Sted ved Synets Hjælp (B)) Aandssvag (A. V. S. fra Paedagogisk eller den tidligere Beredskab (A)) Sindssyg (S)	Værnepligtsforhold (For Personer mellem 18 og 36 Aar) Er vedkommende kasseret eller har en tidlig Afskedsattest, bemærkes dette her, men Rullebelægningen skal alligevel angives. Rullebetegnelse: Udskrivningskreds	Lægd	Bogstav	Nummer	Anmærkninger. Herunder anføres for de *midlertidigt fraværende* (de i Rubr. 2 med Frv. mærkede) deres midlertidige Opholdssted (nøjagtig Adresse). Endvidere andre Bemærkninger.
Stue th.	Johanne Magdalene Bøttinger Petersen	K	4/10	1884	Silkeborg		U		Mejeriassistent			1200	Frederiksvej 62	✓									
Stue tv.	Chr. Waldemar Jensen	M	3/3	1901	Skallerup		G	Husfader	Chauffør		Vognmand: V. Tolvsø	6,60	Studag 64-66	✓				4	B	A	774		
"	Jeannie Amintha Jensen	K	25/6	1884	Hjelmager		G	" moder	Syerske			"	"										
"	Tove Alice Jensen		19/3	1926	Aarhus			Barn															
1 Sal th.	Jens Espenum	M	3/2	1885	Tille		G	Husfader	Chiskexpedit.			700 kr.	Mejlgade 20	✓				Kasseret					
"	Else J. K. Espenum	K	27/10	1908	Studenerup		G	Husmoder															
"	Doyle Espenum	D	18/9	1916	Glyngøre		U	Barn															
"	Teddy Espenum	D	31/3	1918	Ebeltoft		U	Barn															
"	Palle Dell Espenum	D	13/7	1920	Aarhus		"	Barn															
"																							
tv.	Gerh. Nielsen	M	26/6	1893	Fyrsking S.		G	Husfader	Repræsentant			700 -	H. Blichersgade 29	✓									
"	Stella "	K	26/7	-96	Kerning		"	Husmoder															
"	Kay Harup "	M	19/7	1920	"			Barn							Fjordgade			7	160	5.	176.		
"	Inger Elisabeth "	K	6/7	-25	Fakenraa			"															
"	Else Harup "	K	6/1	-29	Aarhus			"															
3 Sal th.	Ingvard Clemens Pauli	M	4/9	1903	Aarhus		G.	Husfader	Telefonmand		Fyldte Telefon	700 -	Gl. Hangovej Viby J.	12-5.27				4	Dreng		88		
" " "	Astrid Elisabeth "	K	8/7	1907	Hatting		G	Husmoder															
" " "	Harry Martin "	M	12/1	1926	Aarhus			Barn															
3 Sal tv.	Niels Jensen	M	18/5	1896	Udsmeder		G.	Husfader	Skraddermester			700	Montanagade 46 A.	✓				Fremmedgjlig					
"	Anna Jensen	K	7/3	1897	Knebel		G.	Husmoder															
"	Julian Marinus Jensen	M	28/11	1919	Aarhus			Barn							Fjordgade								
"	Tommy Børge Jensen	M	17/1	1924	Aarhus			Barn															
4 Sal th.	Carl Jensen	M	12/8	1882	Horsens		G	Husfader	Overpostbud		Aarhus Postkontor	660	Ingerslevs Gade 3	✓									
	Vilhelmine Jensen	K	13/9	83	Agrup M.		G	Husmoder															
	Rudolf Jensen	M	1/1	1912	Aarhus		U	Barn	Bud		R. Forchs Eftlg												
	Vilhelm Jensen	M	27/2	20	Aarhus		"	Barn							Fjordsgade								
4 Sal tv.	Ingvar Rasmus Frederik Nielsen	M	1/8	86	Egaa pr. Hjortshøj		G	Husfader	Repræsentant		Hans H. Hørgaards Assurancekontrolling Bøtgade 21, Aarhus	660	Mårenvej, Galgebakken Aarhus	✓									
	Vilhelmine Nielsen	K	25/2	87	Brøndsted Sønderborg		G	Husmoder															
	Jørgen Ingvar Nielsen	M	28/10	19	Aarhus			Barn							Marselisborg								
	Ingeborg Christiane Nielsen	K	9/10	26	Aarhus			Barn															
2 Sal tv.	Katrine Frederikke Christensen	K	3/4	1888	Haldum		G	Husmoder				700	Nykirkevej F										
	Ebba "	K	23/6	1917	Hammel			Barn															
2 Sal th.	Martin Jensen	M	20/8	1865	Hundslev		E	Husfader	Arbejdsmand		Havnevæsnet	700	Jagergaardsgade 4	✓									
	Marie Annine Jensen	K	15/8	1913	Aarhus		U	Datter	Husassistent		Frøken B. Olsen Kystvejen 49												

18/14

TILLÆGSLISTE for de Personer, der er midlertidigt nærværende.

Etage	Personernes fulde Navn Ved Børn, endnu *uden Navn*, sættes „Dreng" eller „Pige". (iøvrigt som Hovedlistens Rubrik 2).	Kønnet Mandkøn (M). Kvindekøn (K)	Fødselsdag	Fødselsaar	Fødested Der angives: *Kobenhavn, Frederiksberg, Kobstadens* eller *Sognets* og *Amtets Navn* For Personer født paa Færoerne eller i Gronland skrives henholdsvis Færoerne og Gronland; for Personer født i Udlandet skrives vedkommende Lands Navn, f. Eks. Island, Sverige, Tyskland osv.	Statsborgerforhold Personer, der har *dansk Indfødsret*, skriver: „dansk"; andre anfører her Navnet paa det Land, hvori de har Statsborgerret (Island, Sverige, Tyskland, Forenede Stater o. s. v.)	Ægteskabelig Stilling Ugift (U) Gift (G) Ekkemand eller Enke (E) Separeret (S) Fraskilt (F)	Stilling i Husstanden paa den faste Bopæl Der angives: Husfader, Husmoder, Barn, Slægtning o. l. Medhjælper, Pensionær, Logerende o. l.	Erhverv eller Livsstilling Det maa af den angivne Livsstilling kunne ses om den paagældende er Principal eller Medhjælper Forhenværende Næringsdrivende o. l. sætter „fhv." foran tidligere Livsstilling.	Her anføres, i hvilken Kommunens Folkeregister den midl. nærværende er optaget samt Personens Adresse Er vedk. ikke optaget i et Register, anføres Grunden hertil (eventuelt, at vedk. er bosat i Udlandet, hvis Navn da anføres her.)	Anmærkninger
1	2	3	4	5	6	7	8	9	10	11	12

Tillægsskema I.

Herpaa opføres alle **inden- og udenlandske Selskaber, Foreninger, Stiftelser og Institutioner,** der har Lokale i Ejendommen. Endvidere opføres her de **Personer** (herunder ogsaa i *Udlandet* hjemmehørende,) der er Ejere eller Medejere af Ejendommen, eller som i denne har Butik, Kontor, Værksted eller andet Forretningslokale, alt *forsaavidt* vedkommende Personer *ikke* bor i Aarhus Kommune.

Forhus, Sidehus o. s. v. Etage	Navn For Personer angives tillige Stand og Stilling. For Selskaber o. l. angives tillige Arten (Aktieselskab eller andet Selskab med begrænset Ansvar, Kommanditselskab, Andelsselskab, Forbrugsforening, Forsikringsforening, Kreditforening, Hypotekforening, Sparekasse o. l.)	Telefon Nr.	Erhvervsvirksomheden Handels-, Fabriks-, Haandværks-, Bank-, Forsikringsvirksomhed osv. Læge, Sagfører, Entreprenør, Beværter eller Virksomhed med Befordring af Personer og Gods, Ejer eller Medejer af Ejendommen.	Bopæl eller Hjemsted For Indlandets Vedkommende opgives **vedkommende Kommune** og den nærmere Adresse i Kommunen. For Udlandets Vedkommende opgives **vedkommende Land.**	Her angives Navn og Bopæl paa udenbys og udenlandske Selskabers eller Personers herværende Repræsentant.

Tillægsskema II.

Herpaa opføres alle **indenbys boende Personer,** som driver Forretning, Agentur, Haandværk, o. l. i Ejendommen.

Forhus Sidehus osv Etage	Firma Navn	Indehaverens Navn	Forretnings Branche	Telefon Nr.	Privat Bopæl
Stuen	De forenede Mejerier	Direktør Ottesø	Mejeriavsalg	7683	

At samtlige Personer og Selskaber m. v., som har lejet Lejlighed eller Lokaler, bor eller driver Forretning i forannævnte Ejendom er optaget paa denne Liste, bevidnes.

Aarhus, den 23/10 1929.

Ejerens Navn: J. Kæmf

Ejerens Bopæl: Vænnesgade 13

J. Kæmf
Ejerens eller Viceejerens **Underskrift.**

MARIUS GRØNTSEN, AARHUS

Kommunal Folketælling Oktober 1929.

Gade: Chr. Værumsgade

Husnummer: 13

(Aalborggade 18)

Folketællings-Skema Nr. 5462

for Befolkningen i ovennævnte Ejendom i

Aarhus Købstad

Regler

1) Dette Skema udfyldes eller besørges udfyldt af Ejeren, Viceværten eller andre Vedkommende, eller udfyldes ved Cirkulation blandt Ejendommens Beboere. — Paa Skemaet opføres de Familier og Personer, der findes i Huset, idet **Ordenen** er: Kælder, Stue o. s. v.

2) Hver Familie opføres for sig paa Skemaet, og saaledes at der lades en Linies Mellemrum aaben mellem hver Familie. **En Familie omfatter ogsaa Logerende, derimod ikke indlogerede Familier,** foran og efter hvilke en Linie lades aaben. Selvstændige Husstande paa 1 Person betragtes som „Familie".

3) a) **Personer, der har fast Bopæl i Kommunen,** skal opføres paa Skemaets **Hovedliste** paa det Sted (Hus, Skib o. s. v.), hvor Bopælen er.

b) **Personer, der er midlertidigt fraværende** fra den faste Bopæl i Kommunen, opføres paa **Hovedlisten**, men der sættes i Rubrik 2 et **Frv.,** og i Rubrik 19 angives det Sted, hvor han midlertidigt opholder sig, eventuelt om han er paa Rejse.

c) **Personer, der som midlertidigt nærværende** opholdt sig i Husstanden, d. v. s. Personer, der ved Tællingen er fraværende fra deres faste Bopæl (den Kommune, i hvis Folkeregister de staar), samt Udlændinge paa Rejse, opføres paa **Tillægslisten paa Skemaets Bagside.**

4) I Henhold til Lov om Folkeregistre af 14. Marts 1924 **er enhver Person pligtig** til for sig og Medlemmerne af sin Husstand at meddele Oplysninger om: Fulde Navn, Køn, Stilling eller Erhverv, Bopæl, Fødselsaar, Fødselsdag og Fødested, Statsborgerforhold, ægteskabelig Stilling, Stilling i Husstanden m. v. (jfr. Lovens § 1). **Overtrædelser af Lovens Bestemmelser medfører Bødestraf** (Lovens § 12 jfr. § 8).

De i Loven begærede Oplysninger gives ved Udfyldelse af Skemaet i Overensstemmelse med Rubrikkernes Overskrifter.

5) Inden- og udenlandske **Selskaber, Foreninger, Stiftelser, Institutioner** samt de **Personer** (ogsaa i Udlandet hjemmehørende), der helt eller delvis er Ejere eller Medejere af Ejendommen, eller som i denne har Forretningslokale, forsaavidt vedkommende Personer **ikke bor** i Aarhus Kommune, opføres paa **Tillægsskema I paa Skemaets Bagside.** Paa **Tillægsskema II** opføres alle indenbysboende Personer, der driver Forretning, Haandværk o. l. i Ejendommen.

6) **Flere Skemaer** vil kunne faas udleverede paa **Skattekontoret, Mejlgade 4, 1. Sal,** saafremt der paa det tilsendte Skema ikke er tilstrækkelig Plads til alle Ejendommens Beboere.

Anmærkning. For Anstalter til offentlig Brug (Hospitaler, Forsørgelsesanstalter, Fængsler, Kaserner o. s. v.) samt Hoteller o. l. udfyldes Skemaerne af Bestyrerne efter samme Regler som for private Ejendomme. Bestyrerens eller Opsynspersonalets særlige Husholdninger skal opføres for sig.

Optælling.	
Mænd: 8	*Kvinder:* 13

Husværten bedes drage Omsorg for, at nærværende Liste udfyldes af Ejendommens Beboere saaledes, at den kan være Værten i Hænde senest den 23. Oktober, hvorefter den afhentes.

Midlertidigt nærværende, **der har fast Bopæl andetsteds,** opføres paa Skemaets Bagside.

HOVEDLISTE 13

1) Forhus (Kælder, Stue osv.; for de andre Bygninger, Sidehus osv., følges den samme Orden) 2) Sidehus 3) Mellembygning 4) Bagbygning	Samtlige Personers fulde Navn. Ved Børn, endnu *uden Navn*, sættes „Dreng" eller „Pige". *Midlertidigt nærværende* Personer opføres ikke her, men paa Skemaets Bagside; derimod opføres *midlertidigt fraværende*. Efter disses Navne føjes „Frv.". Hver Familie opføres for sig med en Linies Mellemrum mellem de enkelte Familier. Samtlige Fornavne i rigtig Rækkefølge. Det almindeligt benyttede understreges.	Kønnet (M) Mandkøn (K) Kvindekøn	Fødselsdag	Fødselsaar	Fødested Der angives: *København, Frederiksberg, Købstadens* eller *Sognets* og *Amtets Navn* For Personer født paa Færøerne eller i Grønland skrives henholdsvis Færøerne og Grønland; for Personer født i Udlandet skrives vedkommende Lands Navn, f. Eks. Island, Sverige, Tyskland, Forenede Stater o. s. v.)	Statsborgerforhold Personer, der har *dansk Indfødsret*, skriver: „dansk"; andre anfører her Navnet paa det Land, hvori de har Statsborgerret (Island, Sverige, Tyskland, Forenede Stater o. s. v.)	Ægteskabelig Stilling (U) Ugift (G) Gift (O) Enkemand eller Enke (S) Separeret (R) Fraskilt (F)	Stilling i Familien Husfader, Husmoder, Barn, Slægtning o. l. Husassistent, Tjenestekarl og Logerende. Hvor en Familie er indlogeret hos en anden Familie, angives dette særskilt ved Betegnelsen «indlogeret Familie». For den indlogerede Families Vedkommende anføres dog dennes paa sædvanlige Maade: Husfader, Husmoder osv.	Erhverv eller Livsstilling Hvis nogen har flere Erhverv, anføres disse, Hovederhvervet først. Har *Husmoderen* eller *Børnene* særlige Erhverv, anføres disse. Man angiver udtrykkelig det Fig. som arbejder i, og Ens Stilling i Faget. Lever man hovedsagelig af Formue, privat Understøttelse, Alderspension, Invaliderente, Fattigdjælp, anføres dette, men tillige Erhvervet. Forbenværende Næringsdrivende s. s. sætter „Hvv." foran tidligere Livsstilling
Torvens Stue	Peder Richard Jeppesen	M.	22/11 1874 ✓	Skive Landsogn	dansk	G.	Husfader	Kagemandsl.
"	Kima Jeppesen	K.	14/4 1898 ✓	Løsten	"	"	Hustru	
"	Edith Jeppesen	K.	10/7 1919 ✓	Aarhus	"		~~Expedition~~	Expedition
I Sal tv.	Mathilde Zühl	K.	9/4 1892 ✓	Tranrode	— " —	U.		Bogholderske
2 Sal th.	Johannes Kjærulf	M.	1/2 1886 ✓	Ribe	dansk	G.	Husfader	Tømrermester
"	Johanne Tiersen Kjærulf	K.	1/6 1889 ✓	Aarhus	"	G.	Hustru	
"	Peter Thøm Tiersen Kjærulf	M.	18/5 1913 ✓	"	"	U.	Søn	
"	Solan Kjærulf	K.	20/10 1914 ✓	"	"	—	Datter	
"	Anna Kline Kjærulf	K.	5/4 1916 ✓	"	"	—	Datter	
"	Bodil Thyra Kjærulf	K.	19/7 1921 ✓	"	"	—	Datter	
2 Sal tv.	Frederikke Thyra Rasmussen	K.	5/12 1865 ✓	Ålsrode	dansk	U.		pens. Lærerinde
"	Ludvina Knudsen	K	2/9 1876 ✓	København	"			Lærerinde
3 Sal th.	Kaj Alfred Nicolaj Hansen	M.	3/3. 1891 ✓	København	dansk	G.	Husfader	Maalermester
"	Karen Louise Hansen	K.	11/12 1885 ✓	Faaborg	"	"	Husmoder	
"	Tage Kaj Hansen	M.	2/6. 1923 ✓	Aarhus	"	U	Barn	
3 Sal tv.	Hugo Joachim Westphalen	M.	14/11 1902 ✓	Ålborg	dansk	G.	Husfader	Procuretf.
"	Ingeborg Marie Westphalen	K.	17/1 1902 ✓	Aarhus	"	"	Husmoder	Kassererske
4te Sal tv.	Anna Margrethe Arthur Ohland	K	24/11 1868 ✓	Højles	dansk	G	Husmoder	
" "	Charles Wilhelm Ohland	M	24/8 1865 ✓	Helsingør	"	G	Husfader	Maskinkonstruktør
4te Sal th.	Jørgen Vilhelm Jacoby Pedersen	M.	23/11 1901 ✓	Randers	dansk	G.	Husfader	Feldmæglér
" "	Ellen Emilie Jacoby Pedersen	K.	12/7 1902 ✓	København	" "	G.	Husmoder	

8/13

Telefon Nr.	Her angives Arbejdsgiverens Navn for alle, der ikke driver selvstændigt Erhverv. Har Husmoderen særligt Erhverv, angives ogsaa Arbejdsgiveren for hende.	Helaarlig Husleje af Beboelseslejligheden	Hvis Flytning er sket i det sidste Aar, anføres her **Bopæl 25. Oktober 1928.** Ved Flytning udenbys fra angives Købstadens Navn og Postadresse. Saafremt Bopælen er den samme nu som 25. Oktober 1928, udfyldes Rubriken ikke	Hvis **Tilflytning til Aarhus** er sket siden 25. Oktbr. 1928 anføres her Datoen for Tilflytningen.	Hvor undervises de paa denne Liste opførte Børn mellem 6 og 14 Aar? Gaar de i en offentlig Skole, maa dennes **Navn** anføres. Gaar de i Privatskole, anføres **Bestyrerens Navn.** Hvis Børn over 7 Aar ikke søger Skole, maa Grunden hertil anføres.	Devetum (D) Blind (B) f. v. s. totalt berøvet Synet, eller som ikke kan vejledes og paa fremmed Vind ved Synets Hjælp (B) Aandssvag f. v. s. fra Fødselen eller den tidligste Barndom (A) Sindssyg (S)	Værnepligtsforhold (For Personer mellem 18 og 36 Aar) Er vedkommende **kasseret** eller har erholdt **Afskedspas**, tænkes dette ikke, **men Rullebetegnelsen skal alligevel angives.** Rullebetegnelse: Udskrivningskreds	Lægd	Bogstav	Nummer	Anmærkninger Herunder anføres for de *midlertidigt fraværende* (de i Rubr. 2 med Frv. mærkede) deres midlertidige Opholdssted (nøjagtig Adresse). Endvidere andre Bemærkninger.
7232		4,000	Vestergade 16 Skive	15/4			Ung	230	A.	836.	
	Bagerm. R. Jeppesen										
		775	Banegade 11, Aarhus	15/10 29.							
3357		1250	Jernbanegade 14 Aarhus	✓							
					Aarhus Arkitektforening Arkitektforeningens Bygade						
		775									
7630	Aarhus Belysningsvæsen	1250	Max Müllersgade 23 Tv	✓			4	230	U.	766.	
	Fachmand Gummarfa Stk.	750	Paul Oppenhejmsgade 16 Starbyg	✓							
	F. Lüttenborg Stk.		Bridgade 40 A.								
	De Danske Statsbaner	1150	Museumsgade 10	✓							
	Fyrgade-Kobstad-Kredsfor.	750	Frederiksberg Alle 6. København	✓ 25/5-1927			4	230	U.	982	

TILLÆGSLISTE for de Personer, der er midlertidigt nærværende.

Etage	Personernes fulde Navn Ved Børn, endnu *uden Navn*, sættes „Dreng“ eller „Pige“. (iøvrigt som Hovedlistens Rubrik 2).	Kønnet Mandkøn (M) Kvindekøn (K)	Fødsels-dag	Fødsels-aar	Fødested Der angives: *København, Frederiksberg, Kobstadens* eller *Sognets* og *Amtets Navn* For Personer født paa Færoerne eller i Gronland skrives henholdsvis Færoerne og Gronland; for Personer født i Udlandet skrives vedkommende Landls Navn, f. Eks. Island, Sverige, Tyskland osv.	Statsborger-forhold Personer, der har *dansk Indfødsret*, skriver: „dansk“; andre anfører her Navnet paa det Land, hvori de har Statsborgerret (Island, Sverige, Tyskland, Forenede Stater o. s. v.)	Ægteskabelig Stilling Ugift (U) Gift (G) Enkemand eller Enke (E) Separeret (S) Fraskilt (F)	Stilling i Husstanden paa den faste Bopæl Der angives: Husfader, Husmoder, Barn, Slægtning o. l. Medhjælper, Pensionær, Logerende o. l.	Erhverv eller Livsstilling Det maa af den angivne Livsstilling kunne ses om den paagældende er Principal eller Medhjælper Forhenværende Næringsdrivende o. l. sætter „fhv.“ foran tidligere Livsstilling.	Her anfores, i hvilken Kommunens Folkeregister den midl. nærværende er optaget samt Personens Adresse Er vedk. ikke optaget i et Register, anfores Grunden hertil (eventuelt, at vedk. er bosat i Udlandet, hvis Navn da anfores her.)	Anmærkninger
1	2	3	4	5	6	7	8	9	10	11	12

Tillægsskema I.

Herpaa opføres alle **inden-** og **udenlandske Selskaber, Foreninger, Stiftelser og Institutioner,** der har Lokale i Ejendommen. Endvidere opføres her de **Personer** (herunder ogsaa i *Udlandet* hjemmehørende,) der er Ejere eller Medejere af Ejendommen, eller som i denne har Butik, Kontor, Værksted eller andet Forretningslokale, alt *forsaavidt* vedkommende Personer *ikke* bor i Aarhus Kommune.

Forhus, Sidehus o. s. v. Etage	Navn For Personer angives tillige Stand og Stilling. For Selskaber o. l. angives tillige Arten (Aktieselskab eller andet Selskab med begrænset Ansvar, Kommanditselskab, Andelsselskab, Forbrugsforening, Forsikringsforening, Kreditforening, Hypotekforening, Sparekasse o. l.)	Telefon Nr.	Erhvervsvirksomheden Handels-, Fabriks-, Haandværks-, Bank-, Forsikringsvirksomhed osv. Læge, Sagfører, Entreprenør, Beværter eller Virksomhed med Befordring af Personer og Gods, Ejer eller Medejer af Ejendommen.	Bopæl eller Hjemsted For Indlandets Vedkommende opgives **vedkommende Kommune** og den nærmere Adresse i Kommunen. For Udlandets Vedkommende opgives **vedkommende Land.**	Her angives Navn og Bopæl paa udenbys og udenlandske Selskabers eller Personers herværende Repræsentant.

Tillægsskema II.

Herpaa opføres alle **indenbys boende Personer,** som driver Forretning, Agentur, Haandværk, o. l. i Ejendommen.

Forhus Sidehus osv Etage	Firma Navn	Indehaverens Navn	Forretnings Branche	Telefon Nr.	Privat Bopæl
2den	Bagermester Jeppesen	Peter Richard Jeppesen		7232	Warumsgade 13 Stuen

At samtlige Personer og Selskaber m. v., som har lejet Lejlighed eller Lokaler, bor eller driver Forretning i forannævnte Ejendom er optaget paa denne Liste, bevidnes.

Aarhus, den 23 Oktober 1929.

Ejerens Navn: J. Kjærulf

Ejerens Bopæl: Warumsgade 13 2

J. Kjærulf
Ejerens eller Viceværtens **Underskrift.**

MARIUS GREPTEN, AARHUS

de.

Anmærk-
ninger

12

n, eller som i
mmune.

og Bopæl paa
ske Selskabers
erværende
ant.
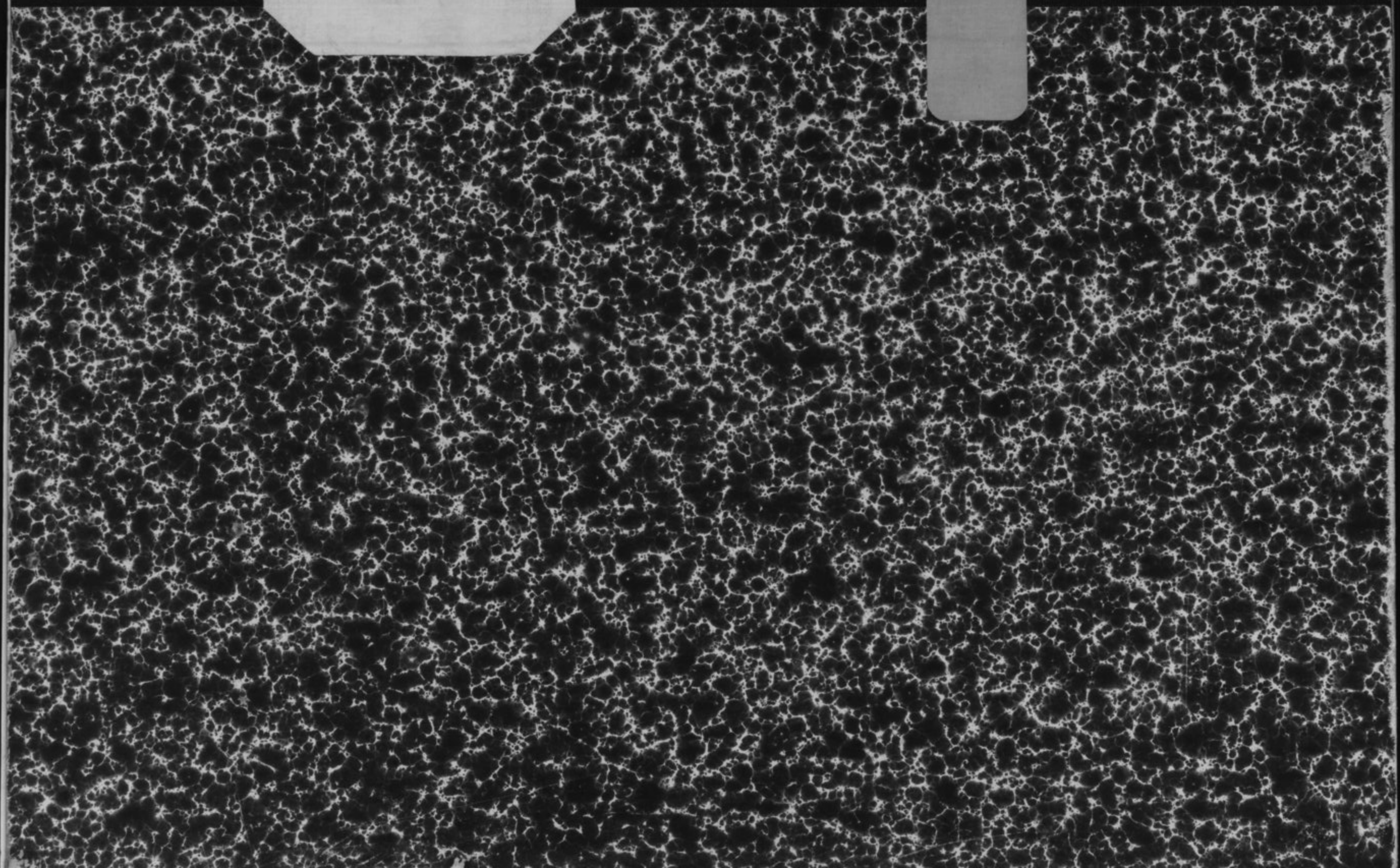
Liste, bevidnes.