

g
sk.
On

Århus FT 1930

75

Århus

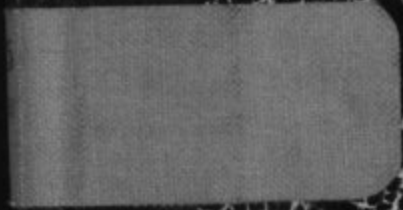

Erhvervsarkivet

04763

Folkeregistret

2544



8024423531

1885 - 1953

Skattemandtalister

1930

Havnevej
m.m.



8024423531



Lingballe's Parmandsbog

Folketællings-Skema Nr. 3956

for Befolkningen i ovennævnte Ejendom i
Aarhus Købstad

Regler

- 1) Dette Skema udfyldes eller besørges udfyldt af Ejeren, Viceværten eller andre Vedkommende, eller udfyldes ved Cirkulation blandt Ejendommens Beboere. — Paa Skemaet opføres de Familier og Personer, der findes i Huset, idet **Ordenen** er: Kælder, Stue o. s. v.
- 2) Hver Familie opføres for sig paa Skemaet, og saaledes at der lades en Linies Mellemrum aaben mellem hver Familie. **En Familie omfatter ogsaa Logerende, derimod ikke indlogerede Familier**, foran og efter hvilke en Linie lades aaben. Selvstændige Husstande paa 1 Person betragtes som „Familie“.
- 3) a) **Personer, der har fast Bopæl i Kommunen**, skal opføres paa Skemaets **Hovedliste** paa det Sted (Hus, Skib o. s. v.), hvor Bopælen er.
- b) **Personer, der er midlertidigt fraværende** fra den faste Bopæl i Kommunen, opføres paa **Hovedlisten**, men der sættes i Rubrik 2 et **Frv.**, og i Rubrik 19 angives det Sted, hvor han midlertidigt opholder sig, eventuelt om han er paa Rejse.
- c) **Personer, der som midlertidigt nærværende** opholder sig i Husstanden, d. v. s. Personer, der ved Tællingen er fraværende fra deres faste Bopæl (den Kommune, i hvis Folkeregister de staar), samt Udlændinge paa Rejse, opføres paa **Tillægslisten paa Skemaets Bagside**.
- 4) I Henhold til Lov om Folkeregistre af 14. Marts 1924 er enhver Person pligtig til for sig og Medlemmerne af sin Husstand at meddele Oplysninger om: Fulde Navn, Kon, Stilling eller Erhverv, Bopæl, Fødselsaar, Fødselsdag og Fødested, Statsborgerforhold, ægteskabelig Stilling, Stilling i Husstanden m. v. (jfr. Lovens § 1). **Overtrædelser af Lovens Bestemmelser medfører Bødestraf** (Lovens § 12 jfr. § 8). De i Loven begærede Oplysninger gives ved Udfyldelse af Skemaet i Overensstemmelse med Rubrikkernes Overskrifter.
- 5) Inden- og udenlandske **Selskaber, Foreninger, Stiftelser, Institutioner** samt de **Personer** (ogsaa i Udlandet hjemmehørende), der helt eller delvis er Ejere eller Medejere af Ejendommen, eller som i denne har Forretningslokale, forsaavidt vedkommende Personer **ikke bor** i Aarhus Kommune, opføres paa **Tillægsskema I paa Skemaets Bagside**. Paa **Tillægsskema II** opføres alle indenbysboende Personer, der driver Forretning, Haandværk o. l. i Ejendommen.
- 6) **Fleere Skemaer** vil kunne faas udleverede paa **Skattekontoret, Mejlgade 4, 1. Sal**, saafremt der paa det tilsendte Skema ikke er tilstrækkelig Plads til alle Ejendommens Beboere.

Anmærkning. For Anstalter til offentlig Brug (Hospitaler, Forsørgelsesanstalter, Fængsler, Kaserner o. s. v.) samt Hoteller o. l. udfyldes Skemaerne af Bestyrerne efter samme Regler som for private Ejendomme. Bestyrerens eller Opsynspersonalets særlige Husholdninger skal opføres for sig.

Optælling.	
Mænd:	Kvinder:
2	1

Husværten bedes drage Omsorg for, at nærværende
Liste udfyldes af Ejendommens Beboere saaledes,
at den kan være Værten i Hænde senest den 27.
Oktober, hvorefter den afhentes.

Midlertidigt nærværende, der har fast Bopæl andetsteds, opføres paa Skemaets Bagside.

HOVEDLISTE 2

1) Forhus (Kælder, Stue osv.) for de andre Bygninger, Sidehus osv., følges den samme Orden)	2) Sidehus	3) Mellembygning	4) Bagbygning	Samtlige Personers fulde Navn Ved Børn, endnu uden Navn, sættes „Dreng“ eller „Pige“. Midlertidigt nærværende Personer opføres ikke her, men paa Skemaets Bagside; derimod opføres midlertidigt fraværende. Efter disses Navne føjes „Frv.“. Hver Familie opføres for sig med en Linies Mellemlinje mellem de enkelte Familier. Samtlige Fornavne i rigtig Rækkefølge. Det almindeligt benyttede underrettes.	Fødested Der angives: København, Frederiksberg, Købstaden eller Sognets og Amtets Navn. For Personer født paa Færøerne eller i Grønland skrives henholdsvis Færøerne og Grønland; for Personer født i Udlandet skrives vedkommende Lands Navn, f. Eks. Island, Sverige, Tyskland osv.	Statsborgerforhold Personer, der har dansk Indfødsret, skrives: „dansk“; andre opføres her Navnet paa det Land, hvortil de har Statsborgerret (Island, Sverige, Tyskland, Forenede Stater o. s. v.)	Etskabelig Stilling Husfader, Husmoder, Barn, Stægtning o. l. Husassistent, Tjenestekarl og Løgende. Hvis en Familie er indregistreret i en anden Familie, angives dette særskilt ved Indfødsretssagen. For den indregistrerede Families Vedkommende skrives dog derudover paa særskilt Maade: Husfader, Husmoder osv.	Stilling i Familien Husfader, Husmoder, Barn, Stægtning o. l. Husassistent, Tjenestekarl og Løgende. Hvis en Familie er indregistreret i en anden Familie, angives dette særskilt ved Indfødsretssagen. For den indregistrerede Families Vedkommende skrives dog derudover paa særskilt Maade: Husfader, Husmoder osv.	Erhverv eller Livsstilling Hvis nogen har flere Erhverv, anføres disse, Hovederhvervet først. Har Husmoderen eller Børnene særligt Erhverv, anføres disse. Man angiver udtrykkeligt det Fag, man arbejder i, og Ens Stilling i Faget. Lever man hovedsagelig af Formue, privat Understøttelse, Aldersrenter, Invalidrente, Fattighjælp, anføres dette, men tillige Erhvervet. Forhenværende Næringsdrivende o. l. sættes „frv.“ foran tidligere Livsstilling.	Telefon Nr.	Her angives Arbejdsgiverens Navn for alle, der ikke driver selvstændigt Erhverv. Har Husmoderen særligt Erhverv, angives ogsaa Arbejdsgiveren for hende.	Helaarlig Husleje af Beboelseslejligheden	Hvis Flytning er sket i det sidste Aar, anføres her Bopæl 25. Oktober 1929. Ved Flytning udenbys fra angives Købstadens Navn eller Landkommunens Navn og Postadresse. Saaframt Bopælen er den samme nu som 25. Oktober 1929, udfyldes Rubriken ikke	Hvis Flytning er sket i det sidste Aar, anføres her Bopæl 25. Oktober 1929. Ved Flytning udenbys fra angives Købstadens Navn eller Landkommunens Navn og Postadresse. Saaframt Bopælen er den samme nu som 25. Oktober 1929, udfyldes Rubriken ikke	Hvis Tillytning til Aarhus er sket siden 25. Oktbr. 1929 anføres her Datoen for Tillytningen.	Hvor undervises de paa denne Liste opførte Børn mellem 6 og 14 Aar? Gaar de i en offentlig Skole, maas dennes Navn anføres. Gaar de i Privatskole, anføres Bestyrerens Navn. Hvis Børn over 7 Aar ikke søger Skole, maas Grunden hertil anføres.	Værnepligtsforhold (For Personer mellem 16 og 36 Aar) Er vedkommende kasseret eller har en anden Afkødpas, bemærkes dette her, men Rullebetegnelsen skal alligevel angives. Rullebetegnelse Udskrivningskreds, Løgd, Bogstav, Nummer	Anmærkninger Herunder anføres for de midlertidigt fraværende (de i Rubr. 2 med Frv. mærkede) deres midlertidige Opholdssted (noagtig Adresse). Endvidere andre Bemærkninger.
Forhus	Holger Jensen Anna Carl Tage	M M M	1906 1889 1891	Aarhus Aarhus Aarhus	dansk " " " "	Husfader " " Barn	Husfader " " Barn	Formand	3096	L. Langballe & Søn	indl	-	-	-	-	Ingen Skole	4 230 0 1	

2
1

Folketællings-Skema Nr. 3957

for Befolkningen i ovennævnte Ejendom i
Aarhus Købstad

Regler

1) Dette Skema udfyldes eller besørges udfyldt af Ejeren, Viceværtten eller andre Vedkommende, eller udfyldes ved Cirkulation blandt Ejendommens Beboere. — Paa Skemaet opføres de Familier og Personer, der findes i Huset, idet **Ordenen** er: Kælder, Stue o. s. v.

2) Hver Familie opføres for sig paa Skemaet, og saaledes at der lades en Linies Mellemrum aaben mellem hver Familie. **En Familie omfatter ogsaa Løgere, derimod ikke indløgerede Familier**, foran og efter hvilke en Linie lades aaben. Selvstændige Husstande paa 1 Person betragtes som „Familie“.

3) a) **Personer, der har fast Bopæl i Kommunen**, skal opføres paa Skemaets **Hovedliste** paa det Sted (Hus, Skib o. s. v.), hvor Bopælen er.

b) **Personer, der er midlertidigt fraværende** fra den faste Bopæl i Kommunen, opføres paa **Hovedlisten**, men der sættes i Rubrik 2 et **Frv.**, og i Rubrik 19 angives det Sted, hvor han midlertidigt opholder sig, eventuelt om han er paa Rejse.

c) **Personer, der som midlertidigt nærværende** opholder sig i Husstanden, d. v. s. Personer, der ved Tællingen er fraværende fra deres faste Bopæl (den Kommune, i hvis Folkeregister de staar), samt Udlændinge paa Rejse, opføres paa **Tillæglisten paa Skemaets Bagside**.

4) I Henhold til Lov om Folkeregistre af 14. Marts 1924 er enhver Person pligtig til for sig og Medlemmerne af sin Husstand at meddele Oplysninger om: Fulde Navn, Køn, Stilling eller Erhverv, Bopæl, Fødselsaar, Fødselsdag og Fødested, Statsborgerforhold, ægteskabelig Stilling, Stilling i Husstanden m. v. (jfr. Lovens § 1). **Overtrædelser af Lovens Bestemmelser medfører Bødestraf** (Lovens § 12 jfr. § 8).

De i Loven begærede Oplysninger gives ved Udfyldelse af Skemaet i Overensstemmelse med Rubrikkernes Overskrifter.

5) Inden- og udenlandske **Selskaber, Foreninger, Stiftelser, Institutioner** samt de **Personer** (ogsaa i Udlandet hjemmehørende), der helt eller delvis er Ejere eller Medejere af Ejendommen, eller som i denne har Forretningslokale, forsaavidt vedkommende Personer **ikke bor** i Aarhus Kommune, opføres paa **Tillægsskema I paa Skemaets Bagside**. Paa **Tillægsskema II** opføres alle indenbysboende Personer, der driver Forretning, Haandværk o. l. i Ejendommen.

6) **Fle Skemaer** vil kunne faas udleverede paa **Skattekontoret, Mejlgade 4, 1. Sal**, saafremt der paa det tilsendte Skema ikke er tilstrækkelig Plads til alle Ejendommens Beboere.

Anmærkning. For Anstalter til offentlig Brug (Hospitaler, Forsørgelsesanstalter, Fængsler, Kaserner o. s. v.) samt Hoteller o. l. udfyldes Skemaerne af Bestyrerne efter samme Regler som for private Ejendomme. Bestyrerens eller Opsynspersonalets særlige Husholdninger skal opføres for sig.

Optælling.

Mænd:	Kvinder:
/	/

Husværtten bedes drage Omsorg for, at nærværende

Liste udfyldes af Ejendommens Beboere saaledes,

at den kan være Værtten i Hænde senest den 27.

Oktober, hvorefter den afhentes.

Midlertidigt nærværende, **der har fast Bopæl andetsteds**, opføres paa Skemaets Bagside.

HOVEDLISTE

Markpumpestationen

1) Forhus (Køster, Stue osv.; for de andre Bygninger, Sidehus osv., følges den samme Orden) 2) Sidehus 3) Mellembygning 4) Bagbygning	Samtlige Personers fulde Navn Ved Børn, endnu uden Navn, sættes „Dreng“ eller „Pige“. Midlertidigt nærværende Personer opføres ikke her, men paa Skemaets Bagside; derimod opføres midlertidigt fraværende. Efter disses Navne føjes „Frv.“. Hver Familie opføres for sig med en Linies Mellemrum mellem de enkelte Familier. Samtlige Fornavne i rigtig Rækkefølge. Det almindeligt benyttede understrøges.	Kønnet	Fødselsdag	Fødselsaar	Fødested Der angives: København, Frederiksberg, Købstadens eller Sognets og Amtets Navn. For Personer født paa Færøerne eller i Gronland skrives henholdsvis Færøerne og Gronland; for Personer født i Udlandet skrives vedkommende Lands Navn, f. Eks. Island, Sverige, Tyskland osv.	Statsborgerforhold Personer, der har dansk Indfødsret, skrives: „dansk“; andre opføres her Navnet paa det Land, hvori de har Statsborgerret (Island, Sverige, Tyskland, Forenede Stater o. s. v.)	Ekte-skablig Stilling Egen (E), Uden (U), Gift (G), Enke (K), Husmoder (H), Husarbejder (Hs), Husassistent (Hs), Tjenestekarl (T), Logerende (L). Hvis en Familie er indregistreret som en anden Familie, angives dette særskilt ved Betegnelsen tidligere Familie. For den indregistrerede Families Vedkommende angives dog den tidligere paa særskilt Maade: Husfader, Husmoder osv.	Stilling i Familien Husfader, Husmoder, Barn, Slægtning o. l. Husassistent, Tjenestekarl og Logerende. Hvis en Familie er indregistreret som en anden Familie, angives dette særskilt ved Betegnelsen tidligere Familie. For den indregistrerede Families Vedkommende angives dog den tidligere paa særskilt Maade: Husfader, Husmoder osv.	Erhverv eller Livsstilling Hvis nogen har flere Erhverv, anføres disse, Hovederhvervet først. Har Husmoderen eller Børnene særligt Erhverv, anføres disse. Man angiver udtrykkelig det Fag, man arbejder i, og Eens Stilling i Faget. Leves man hovedsagelig af Formue, privat Understøttelse, Almsgaeng, Invalidere, Fattighjælp, anføres dette, men tillige Erhvervet. Forhenværende Næringsdrivende s. l. sættes „Ihv.“ foran tidligere Livsstilling.	Telefon Nr.	Her angives Arbejdsgiverens Navn for alle, der ikke driver selvstændigt Erhverv. Har Husmoderen særligt Erhverv, angives ogsaa Arbejdsgiveren for hende.	Helaarlig Husleje af Beboelseslejligheden	Hvis Flytning er sket i det sidste Aar, anføres her Bopæl 25. Oktober 1929. Ved Flytning udenbys fra angives Købstadens Navn eller Landkommunens Navn og Postadresse. Saa fremt Bopælen er den samme som 25. Oktober 1929, udfyldes Rubriken ikke	Hvis Tilflytning til Aarhus er sket siden 25. Oktbr. 1929 anføres her Datoen for Tilflytningen.	Hvis undervises de paa denne Liste opførte Børn mellem 6 og 14 Aar? Gaar de i en offentlig Skole, maas dennes Navn anføres. Gaar de i Privatskole, anføres Bestyrerens Navn. Hvis Børn over 7 Aar ikke søger Skole, maas Grunden hertil anføres.	Dødsdato (D) eller dato (D) for Dødsfald (D) Aarsdag (A) Sindsaag (S)	Værnepligtsforhold (For Personer mellem 16 og 30 Aar) Et tidligere kassaret eller har en kasseret Afkødsplads, anføres dato her, men Rullebetegnelsen skal alligevel angives. Rullebetegnelse Udskrivningskreds Længd Bogstav Nummer	Anmærkninger Herunder anføres for de midlertidigt fraværende (de i Rubr. 2 med Frv. mærkede) deres midlertidige Opholdssted (nejagtig Adresse). Endvidere andre Bemærkninger.
Forhus	J. Ehr Jensen Karoline Bobbede Jensen	M	28/9	1870	Gemsing	G	Husfader	Fammand	3688	Nehus Højskole	300							

Folketællings-Skema Nr. 3958

for Befolkningen i ovennævnte Ejendom i
Aarhus Købstad

Regler

- 1) Dette Skema udfyldes eller besørges udfyldt af Ejeren, Viceværten eller andre Vedkommende, eller udfyldes ved Cirkulation blandt Ejendommens Beboere. — Paa Skemaet opføres de Familier og Personer, der findes i Huset, idet **Ordenen** er: Kælder, Stue o. s. v.
- 2) Hver Familie opføres for sig paa Skemaet, og saaledes at der lades en Linie Mellemrum aaben mellem hver Familie. **En Familie omfatter ogsaa Løgere, derimod ikke indlogerede Familier**, foran og efter hvilke en Linie lades aaben. Selvstændige Husstande paa 1 Person betragtes som „Familie“.
- 3) a) **Personer, der har fast Bopæl i Kommunen**, skal opføres paa Skemaets **Hovedliste** paa det Sted (Hus, Skib o. s. v.), hvor Bopælen er.
b) **Personer, der er midlertidigt fraværende** fra den faste Bopæl i Kommunen, opføres paa **Hovedlisten**, men der sættes i Rubrik 2 et **Frv.**, og i Rubrik 19 angives det Sted, hvor han midlertidigt opholder sig, eventuelt om han er paa Rejse.
c) **Personer, der som midlertidigt nærværende** opholder sig i Husstanden, d. v. s. Personer, der ved Tællingen er fraværende fra deres faste Bopæl (den Kommune, i hvis Folkeregister de staar), samt Udlændinge paa Rejse, opføres paa **Tillægslisten paa Skemaets Bagside**.
- 4) I Henhold til Lov om Folkeregistre af 14. Marts 1924 er enhver Person pligtig til for sig og Medlemmerne af sin Husstand at meddele Oplysninger om: Fulde Navn, Køn, Stilling eller Erhverv, Bopæl, Fødselsaar, Fødselsdag og Fødested, Statsborgerforhold, ægteskabelig Stilling, Stilling i Husstanden m. v. (jfr. Lovens § 1). **Overtrædelser af Lovens Bestemmelser medfører Bødestraf** (Lovens § 12 jfr. § 8). De i Loven begærede Oplysninger gives ved Udfyldelse af Skemaet i Overensstemmelse med Rubrikkernes Overskrifter.
- 5) Inden- og udenlandske **Selskaber, Foreninger, Stiftelser, Institutioner** samt de **Personer** (ogsaa i Udlandet hjemmehørende), der helt eller delvis er Ejere eller Medejere af Ejendommen, eller som i denne har Forretningslokale, forsaavidt vedkommende Personer **ikke bor** i Aarhus Kommune, opføres paa **Tillægsskema I paa Skemaets Bagside**. Paa **Tillægsskema II** opføres alle indenbysboende Personer, der driver Forretning, Haandværk o. l. i Ejendommen.
- 6) **Fleere Skemaer** vil kunne faas udleverede paa **Skattekontoret, Mejlgade 4, 1. Sal**, saafremt der paa det tilsendte Skema ikke er tilstrækkelig Plads til alle Ejendommens Beboere.

Anmærkning. For Anstalter til offentlig Brug (Hospitaler, Forsørgelsesanstalter, Fængsler, Kaserner o. s. v.) samt Hoteller o. l. udfyldes Skemaerne af Bestyrerne efter samme Regler som for private Ejendomme. Bestyrerens eller Opsynspersonalets særlige Husholdninger skal opføres for sig.

Optælling.	
Mænd:	Kvinder:
2	5

Husværten bedes drage Omsorg for, at nærværende
Liste udfyldes af Ejendommens Beboere saaledes,
at den kan være Værten i Hænde senest den 27.

Oktober, hvorefter den afhentes.

Midlertidigt nærværende, der har fast Bopæl andetsteds, opføres paa Skemaets Bagside.

HOVEDLISTE 2

1	2	3	4	5	6	7	8	9	10	11	12	13	14	15	16	17	18				19
																	Udskrifts-kreds	Løgd	Bogstav	Nummer	
1	M. M. Olsen	K	4/8	1881	Svenstrup	D	F	Husmoder	Restaurice	4927		6000									
1	Aage Frederiksen Olsen	M	3/3	1902	Aarhus	D	U	Løst	Kok.								4	330	Y	203	
1	Ella Olsen	K	18-6	1911	Aarhus	D	U	Datter													
1	Ella Olsen	K	14/3	1915	Aarhus	D	U	Datter													
1	Kaja Helene Viggaards Knudsen	K	17/12	1909	Halskloster	D	U	Husmoder													
1	Johanne Sten Mortensen	M	23/1	1881	Karlby	D	E	Løst	Sømand												
1	Willa Emma Viggaards Knudsen	K	3/5	1902	Halskloster	D	U	Læringskomfæ	Læringskomfæ			360									

2
-
5

Folketællings-Skema Nr. 3959

for Befolkningen i ovennævnte Ejendom i
Aarhus Købstad

Regler

1) Dette Skema udfyldes eller besørges udfyldt af Ejeren, Viceværten eller andre Vedkommende, eller udfyldes ved Cirkulation blandt Ejendommens Beboere. — Paa Skemaet opføres de Familier og Personer, der findes i Huset, idet **Ordenen** er: Kælder, Stue o. s. v.

2) Hver Familie opføres for sig paa Skemaet, og saaledes at der lades en Linies Mellemrum aaben mellem hver Familie. **En Familie omfatter ogsaa Logerende, derimod ikke indlogerede Familier**, foran og efter hvilke en Linie lades aaben. Selvstændige Husstande paa 1 Person betragtes som „Familie“.

3) a) **Personer, der har fast Bopæl i Kommunen**, skal opføres paa Skemaets **Hovedliste** paa det Sted (Hus, Skib o. s. v.), hvor Bopælen er.

b) **Personer, der er midlertidigt fraværende** fra den faste Bopæl i Kommunen, opføres paa **Hovedlisten**, men der sættes i Rubrik 2 et **Frv.**, og i Rubrik 19 angives det Sted, hvor han midlertidigt opholder sig, eventuelt om han er paa Rejse.

c) **Personer, der som midlertidigt nærværende** opholder sig i Husstanden, d. v. s. Personer, der ved Tællingen er fraværende fra deres faste Bopæl (den Kommune, i hvis Folkeregister de staar), samt Udlændinge paa Rejse, opføres paa **Tillægslisten paa Skemaets Bagside**.

4) I Henhold til Lov om Folkeregistre af 14. Marts 1924 er enhver Person pligtig til for sig og Medlemmerne af sin Husstand at meddele Oplysninger om: Fulde Navn, Køn, Stilling eller Erhverv, Bopæl, Fødselsaar, Fødselsdag og Fødested, Statsborgerforhold, ægteskabelig Stilling, Stilling i Husstanden m. v. (jfr. Lovens § 1). **Overtrædelser af Lovens Bestemmelser medfører Bødestraf** (Lovens § 12 jfr. § 8).

De i Loven begærede Oplysninger gives ved Udfyldelse af Skemaet i Overensstemmelse med Rubrikkernes Overskrifter.

5) Inden- og udenlandske **Selskaber, Foreninger, Stiftelser, Institutioner** samt de **Personer** (ogsaa i Udlandet hjemmehørende), der helt eller delvis er Ejere eller Medejere af Ejendommen, eller som i denne har Forretningslokale, forsaavidt vedkommende Personer **ikke bor** i Aarhus Kommune, opføres paa **Tillægsskema I paa Skemaets Bagside**. Paa **Tillægsskema II** opføres alle indenbysboende Personer, der driver Forretning, Haandværk o. l. i Ejendommen.

6) **Flere Skemaer** vil kunne faas udleverede paa **Skattekontoret, Mejlgade 4, 1. Sal**, saafremt der paa det tilsendte Skema ikke er tilstrækkelig Plads til alle Ejendommens Beboere.

Anmærkning. For Anstalter til offentlig Brug (Hospitaler, Forsørgelsesanstalter, Fængsler, Kaserner o. s. v.) samt Hoteller o. l. udfyldes Skemaerne af Bestyrelse efter samme Regler som for private Ejendomme. Bestyrerens eller Opsynspersonalets særlige Husholdninger skal opføres for sig.

Optælling.	
Mænd:	Kvinder:
/	/

Husværten bedes drage Omsorg for, at nærværende

Liste udfyldes af Ejendommens Beboere saaledes,

at den kan være Værten i Hænde senest den 27.

Oktober, hvorefter den afhentes.

Midlertidigt nærværende, **der har fast Bopæl andetsteds**, opføres paa Skemaets Bagside.

HOVEDLISTE 4/6

<p>1) Forhus (Kølder, Stue ovv.; for de andre Byggin- ger, Sidehus ovv., følges den samme Orden) 2) Sidehus 3) Mellem- bygning 4) Bagbyg- ning</p>	<p>Samtlige Personers fulde Navn Ved Børn, endnu uden Navn, sættes „Dreng“ eller „Pige“. Midlertidigt nærværende Personer opføres ikke her, men paa Skemaets Bagside; derimod opføres midler- tidigt fraværende. Efter disses Navne føjes „Frv.“. Hver Familie opføres for sig med en Linies Mellemrum mellem de enkelte Familier. Samtlige Fornavne i rigtig Rækkefølge. Det almindeligt benyttede understreges.</p>	<p>Køn- net</p>	<p>Fød- sels- dag</p>	<p>Fød- sels- aar</p>	<p>Fødested Der angives: København, Frederiksberg, Købstaden eller Sognets og Amtets Navn. For Personer født paa Færøerne eller i Grønland skrives henholdsvis Færø- erne og Grønland; for Personer født i Udlandet skrives vedkommende Lands Navn, f. Eks. Is- land, Sverige, Tyskland ovv.</p>	<p>Statsborger- forhold</p>	<p>Erte- ska- belig Stil- ling</p>	<p>Stilling i Familien</p>	<p>Erhverv eller Livsstilling Hvis nogen har flere Erhverv, anføres disse, Hovederhvervet først. Har Husmoderen eller Børnene særligt Erhverv, anføres disse. Maa angives udtrykkelig det Paa, man arbejder i, og Ens Stilling i Faget. Lever man hovedsagelig af Formue, privat Understøttelse, Alderdoms- invaliditeter, Fattighjælp, anføres dette, men tillige Erhvervet. Forhenværende Næringsdrivende o. l. sætter „f.v.“ foran tidligere Livsstilling.</p>	<p>Tele- fon Nr.</p>	<p>Her angives Arbejdsgiverens Navn for alle, der ikke driver selvstændigt Erhverv Har Husmoderen særligt Erhverv, angives ogsaa Arbejdsgiveren for hende.</p>	<p>Helaarlig Husleje af Beboel- seslejlig- heden</p>	<p>Hvis Flytning er sket i det sidste Aar, anføres her Bopæl 25. Oktober 1929. Ved Flytning udenbys fra angives Køb- stadens Navn eller Landkommunens Navn og Postadresse. Saafrømt Bopælen er den samme nu som 25. Oktober 1929, udfyldes Rubriken ikke</p>	<p>Hvis Tilflytning til Aarhus er sket siden 25. Oktbr. 1929 anføres her Datoen for Tilflytningen.</p>	<p>Hvor undervises de paa denne Liste op- førte Børn mellem 6 og 14 Aar? Gaar de i en offentlig Skole, maa dennes Navn anføres. Gaar de i Privatskole, anføres Bestyrerens Navn. Hvis Børn over 7 Aar ikke søger Skole, maa Grunden hertil anføres.</p>	<p>Davslut (20) Blind d. v. s. totalt blændet Synet, eller man ikke kan se uden Læs og Støjer og med Sted ved Synet, Højre (10) Aandsvag d. v. s. den Følelses- løse eller den sid- delte Blandt. (15) Sindssyg (5)</p>	<p>Værnepligtsforhold (For Personer mellem 16 og 36 Aar) Er vedkommende kasseret eller har an- skaffet Afkøbspapir, angives dette her, men Rullebetegnelsen skal alligevel angives. Rullebetegnelse Ud- skriv- nings- kreds</p>			<p>Anmærkninger Herunder anføres for de midlertidigt fraværende (de i Rubr. 2 med Frv. mærkede) deres midlertidige Op- holdssted (nojsiglig Adresse). Endvidere andre Bemærkninger.</p>
1	2	3	4	5	6	7	8	9	10	11	12	13	14	15	16	17	18	19		
<p>Forhus ✓</p>	<p>Pedersen Andreas Christian Kirsten Marie</p>	<p>M K</p>	<p>21/11 28/12</p>	<p>1861 1858</p>	<p>Skader Loballe</p>	<p>dansk -</p>	<p>G G</p>	<p>Husfader Husmoder</p>	<p>Vognmand</p>	<p>782</p>		<p>600,-</p>								

Folketællings-Skema Nr. 3960

for Befolkningen i ovennævnte Ejendom i
Aarhus Købstad

Regler

- 1) Dette Skema udfyldes eller besørges udfyldt af Ejeren, Viceværten eller andre Vedkommende, eller udfyldes ved Cirkulation blandt Ejendommens Beboere. — Paa Skemaet opføres de Familier og Personer, der findes i Huset, idet **Ordenen** er: Kælder, Stue o. s. v.
- 2) Hver Familie opføres for sig paa Skemaet, og saaledes at der lædes en Linie Mellemrum aaben mellem hver Familie. **En Familie omfatter ogsaa Logerende, derimod ikke indlogerede Familier**, foran og efter hvilke en Linie lædes aaben. Selvstændige Husstande paa 1 Person betragtes som „Familie“.
- 3) a) **Personer, der har fast Bopæl i Kommunen**, skal opføres paa Skemaets **Hovedliste** paa det Sted (Hus, Skib o. s. v.), hvor Bopælen er.
b) **Personer, der er midlertidigt fraværende** fra den faste Bopæl i Kommunen, opføres paa **Hovedlisten**, men der sættes i Rubrik 2 et **Frv.**, og i Rubrik 19 angives det Sted, hvor han midlertidigt opholder sig, eventuelt om han er paa Rejse.
c) **Personer, der som midlertidigt nærværende** opholder sig i Husstanden, d. v. s. Personer, der ved Tællingen er fraværende fra deres faste Bopæl (den Kommune, i hvis Folkeregister de staar), samt Udlændinge paa Rejse, opføres paa **Tillægslisten paa Skemaets Bagside**.
- 4) I Henhold til Lov om Folkeregistre af 14. Marts 1924 er enhver Person pligtig til for sig og Medlemmerne af sin Husstand at meddele Oplysninger om: Fulde Navn, Køn, Stilling eller Erhverv, Bopæl, Fødselsaar, Fødselsdag og Fødested, Statsborgerforhold, ægteskabelig Stilling, Stilling i Husstanden m. v. (jfr. Lovens § 1). **Overtrædelser af Lovens Bestemmelser medfører Bødestraf** (Lovens § 12 jfr. § 8). De i Loven begærede Oplysninger gives ved Udfyldelse af Skemaet i Overensstemmelse med Rubrikkernes Overskrifter.
- 5) Inden- og udenlandske **Selskaber, Foreninger, Stiftelser, Institutioner** samt de **Personer** (ogsaa i Udlandet hjemmehørende), der helt eller delvis er Ejere eller Medejere af Ejendommen, eller som i denne har Forretningslokale, forsaavidt vedkommende Personer **ikke bor** i Aarhus Kommune, opføres paa **Tillægsskema I** paa Skemaets Bagside. Paa **Tillægsskema II** opføres alle indenbysboende Personer, der driver Forretning, Haandværk o. l. i Ejendommen.
- 6) **Fleere Skemaer** vil kunne faas udleverede paa **Skattekontoret, Mejlgade 4, 1. Sal**, saafremt der paa det tilsendte Skema ikke er tilstrækkelig Plads til alle Ejendommens Beboere.

Anmærkning. For Anstalter til offentlig Brug (Hospitaller, Forsørgelsesanstalter, Fængsler, Kaserner o. s. v.) samt Hoteller o. l. udfyldes Skemaerne af Bestyrerne efter samme Regler som for private Ejendomme. Bestyrerens eller Opsynspersonalets særlige Husholdninger skal opføres for sig.

Optælling.	
Mænd:	Kvinder:
8	4

Husværten bedes drage Omsorg for, at nærværende
Liste udfyldes af Ejendommens Beboere saaledes,
at den kan være Værten i Hænde senest den 27.

Oktober, hvorefter den afhentes.

Midlertidigt nærværende, **der har fast Bopæl andetsteds**, opføres paa Skemaets Bagside.

(Handwritten signature)

Folketællings-Skema Nr. 3961

for Befolkningen i ovennævnte Ejendom i
Aarhus Købstad

Regler

- 1) Dette Skema udfyldes eller besørges udfyldt af Ejeren, Viceværten eller andre Vedkommende, eller udfyldes ved Cirkulation blandt Ejendommens Beboere. — Paa Skemaet opføres de Familier og Personer, der findes i Huset, idet **Ordenen** er: Kælder, Stue o. s. v.
- 2) Hver Familie opføres for sig paa Skemaet, og saaledes at der lades en Linies Mellemrum aaben mellem hver Familie. **En Familie omfatter ogsaa Logerende, derimod ikke indlogerede Familier**, foran og efter hvilke en Linie lades aaben. Selvstændige Husstande paa 1 Person betragtes som „Familie“.
- 3) a) **Personer, der har fast Bopæl i Kommunen**, skal opføres paa Skemaets **Hovedliste** paa det Sted (Hus, Skib o. s. v.), hvor Bopælen er.
b) **Personer, der er midlertidigt fraværende** fra den faste Bopæl i Kommunen, opføres paa **Hovedlisten**, men der sættes i Rubrik 2 et **Frv.**, og i Rubrik 19 angives det Sted, hvor han midlertidigt opholder sig, eventuelt om han er paa Rejse.
c) **Personer, der som midlertidigt nærværende** opholder sig i Husstanden, d. v. s. Personer, der ved Tællingen er fraværende fra deres faste Bopæl (den Kommune, i hvis Folkeregister de staar), samt Udlændinge paa Rejse, opføres paa **Tillægslisten** paa Skemaets Bagside.
- 4) I Henhold til Lov om Folkeregistre af 14. Marts 1924 er enhver Person pligtig til for sig og Medlemmerne af sin Husstand at meddele Oplysninger om: Fulde Navn, Køn, Stilling eller Erhverv, Bopæl, Fødselsaar, Fødselsdag og Fødested, Statsborgerforhold, ægteskabelig Stilling, Stilling i Husstanden m. v. (jfr. Lovens § 1). **Overtrædelser af Lovens Bestemmelser medfører Bødestraf** (Lovens § 12 jfr. § 8). De i Loven begærede Oplysninger gives ved Udfyldelse af Skemaet i Overensstemmelse med Rubrikkernes Overskrifter.
- 5) Inden- og udenlandske **Selskaber, Foreninger, Stiftelser, Institutioner** samt de **Personer** (ogsaa i Udlandet hjemmehørende), der helt eller delvis er Ejere eller Medejere af Ejendommen, eller som i denne har Forretningslokale, forsaavidt vedkommende Personer **ikke bor** i Aarhus Kommune, opføres paa **Tillægsskema I** paa Skemaets Bagside. Paa **Tillægsskema II** opføres alle indenbysboende Personer, der driver Forretning, Haandværk o. l. i Ejendommen.
- 6) **Fleere Skemaer** vil kunne faas udleverede paa **Skattekontoret, Mejlgade 4, 1. Sal**, saafremt der paa det tilsendte Skema ikke er tilstrækkelig Plads til alle Ejendommens Beboere.

Anmærkning. For Anstalter til offentlig Brug (Hospitaler, Forsørgelsesanstalter, Fængsler, Kaserner o. s. v.) samt Hoteller o. l. udfyldes Skemaerne af Bestyrerne efter samme Regler som for private Ejendomme. Bestyrerens eller Opsynspersonalets særlige Husholdninger skal optøres for sig.

Optælling.	
Mænd:	Kvinder:
0	0

Husværten bedes drage Omsorg for, at nærværende
Liste udfyldes af Ejendommens Beboere saaledes,
at den kan være Værten i Hænde senest den 27.

Oktober, hvorefter den afhentes.

Midlertidigt nærværende, der har fast Bopæl andetsteds, opføres paa Skemaets Bagside.

Folketællings-Skema Nr. 3962

for Befolkningen i ovennævnte Ejendom i
Aarhus Købstad

Regler

1) Dette Skema udfyldes eller besørgeres udfyldt af Ejeren, Viceværten eller andre Vedkommende, eller udfyldes ved Cirkulation blandt Ejendommens Beboere. — Paa Skemaet opføres de Familier og Personer, der findes i Huset, idet **Ordenen** er: Kælder, Stue o. s. v.

2) Hver Familie opføres for sig paa Skemaet, og saaledes at der lades en Linies Mellemrum aaben mellem hver Familie. **En Familie omfatter ogsaa Løgere, derimod ikke indlogerede Familier**, foran og efter hvilke en Linie lades aaben. Selvstændige Husstande paa 1 Person betragtes som „Familie“.

3) a) **Personer, der har fast Bopæl i Kommunen**, skal opføres paa Skemaets **Hovedliste** paa det Sted (Hus, Skib o. s. v.), hvor Bopælen er.

b) **Personer, der er midlertidigt fraværende** fra den faste Bopæl i Kommunen, opføres paa **Hovedlisten**, men der sættes i Rubrik 2 et **Frv.**, og i Rubrik 19 angives det Sted, hvor han midlertidigt opholder sig, eventuelt om han er paa Rejse.

c) **Personer, der som midlertidigt nærværende** opholder sig i Husstanden, d. v. s. Personer, der ved Tællingen er fraværende fra deres faste Bopæl (den Kommune, i hvis Folkeregister de staar), samt Udlændinge paa Rejse, opføres paa **Tillægslisten** paa Skemaets **Bagside**.

4) I Henhold til Lov om Folkeregistre af 14. Marts 1924 er enhver Person pligtig til for sig og Medlemmerne af sin Husstand at meddele Oplysninger om: Fulde Navn, Køn, Stilling eller Erhverv, Bopæl, Fødselsaar, Fødselsdag og Fødested, Statsborgerforhold, ægteskabelig Stilling, Stilling i Husstanden m. v. (jfr. Lovens § 1). **Overtrædelser af Lovens Bestemmelser medfører Bødestraf** (Lovens § 12 jfr. § 8).

De i Loven begærede Oplysninger gives ved Udfyldelse af Skemaet i Overensstemmelse med Rubrikkernes Overskrifter.

5) Inden- og udenlandske **Selskaber, Foreninger, Stiftelser, Institutioner** samt de **Personer** (ogsaa i Udlandet hjemmehørende), der helt eller delvis er Ejere eller Medejere af Ejendommen, eller som i denne har Forretningslokale, forsaavidt vedkommende Personer **ikke bor** i Aarhus Kommune, opføres paa **Tillægsskema I** paa Skemaets **Bagside**. Paa **Tillægsskema II** opføres alle indenbysboende Personer, der driver Forretning, Haandværk o. l. i Ejendommen.

6) **Fleere Skemaer** vil kunne faas udleverede paa **Skattekontoret, Mejlgade 4, 1. Sal**, saafremt der paa det tilsendte Skema ikke er tilstrækkelig Plads til alle Ejendommens Beboere.

Anmærkning. For Anstalter til offentlig Brug (Hospitaler, Forsørgelsesanstalter, Fængsler, Kaserner o. s. v.) samt Hoteller o. l. udfyldes Skemaerne af Bestyrerne efter samme Regler som for private Ejendomme. Bestyrerens eller Opsynspersonalets særlige Husholdninger skal opføres for sig.

Optælling.	
Mænd:	Kvinder:
1	0

Husværten bedes drage Omsorg for, at nærværende

Liste udfyldes af Ejendommens Beboere saaledes,

at den kan være Værten i Hænde senest den 27.

Oktober, hvorefter den afhentes.

Midlertidigt nærværende, **der har fast Bopæl andetsteds**, opføres paa Skemaets **Bagside**.

HOVEDLISTE 22

1) Forhus (Kølder, Stue osv.) for de andre Bygninger, Sidehus osv., følges den samme Orden)	2) Sidehus	3) Mellembygning	4) Bagbygning	Samtlige Personers fulde Navn Ved Børn, endnu uden Navn, sættes „Dreng“ eller „Pige“. Midlertidigt nærværende Personer opføres ikke her, men paa Skemaets Bagside; derimod opføres midlertidigt fraværende. Efter disses Navne føjes „Frv.“. Hver Familie opføres for sig med en Linies Mellemrum mellem de enkelte Familier. Samtlige Fornavne i rigtig Rækkefølge. Det almindeligt benyttede understreges.	Kønnet	Fødselsdag	Fødselsaar	Fødested Der angives: København, Frederiksberg, Købstadens eller Sognets og Amtets Navn. For Personer født paa Færøerne eller i Grønland skrives henholdsvis Færøerne og Grønland; for Personer født i Udlandet skrives vedkommende Lunds Navn, f. Eks. Island, Sverige, Tyskland osv.	Statsborgerforhold	Egteskabelig Stilling	Stilling i Familien	Erhverv eller Livsstilling	Telefon Nr.	Her angives Arbejdsgiverens Navn for alle, der ikke driver selvstændigt Erhverv. Har Husmoderen særligt Erhverv, angives ogsaa Arbejdsgiveren for hende.	Helaarlig Husleje af Beboelseslejligheden	Hvis Flytning er sket i det sidste Aar, anføres her Bopæl 25. Oktober 1929. Ved Flytning udenbys fra angives Købstadens Navn eller Landkommunens Navn og Postadresse. Saaftremt Bopælen er den samme nu som 25. Oktober 1929, udfyldes Rubriken ikke	Hvis Tilflytning til Aarhus er sket siden 25. Oktbr. 1929 anføres her Datoen for Tilflytningen.	Hvor undervises de paa denne Liste opførte Børn mellem 6 og 14 Aar? Gaar de i en offentlig Skole, maas dennes Navn anføres. Gaar de i Privatskole, anføres Bestyrerens Navn. Hvis Børn over 7 Aar ikke søger Skole, maas Grunden hertil anføres.	Dødstum (17) Billed (18) Aarsdagsdag (19) Sidsdags (20)	Værnepligtsforhold (For Personer mellem 15 og 36 Aar) Er værnepligtskasseret eller har en anden Afkodning, bemærkes dette her, men Rullebetegnelsen skal alligevel angives. Rullebetegnelse Udskrivningskreds Læng Bogstav Nummer	Anmærkninger Herunder anføres for de midlertidigt fraværende (de i Rubr. 2 med Frv. mærkede) deres midlertidige Opholdssted (nøiagtig Adresse). Endvidere andre Bemærkninger.
				Niels Rasmussen	M	15/3	1906	Beder, Aarhus	Dansk	M	Kontrollør		Hans Nielsen		Beder	5/12-29		4 253 X 11 Rasmussen			

Folketællings-Skema Nr. 3963

for Befolkningen i ovennævnte Ejendom i
Aarhus Købstad

Regler

- 1) Dette Skema udfyldes eller besørges udfyldt af Ejeren, Viceværten eller andre Vedkommende, eller udfyldes ved Cirkulation blandt Ejendommens Beboere. — Paa Skemaet opføres de Familier og Personer, der findes i Huset, idet **Ordenen** er: Kælder, Stue o. s. v.
- 2) Hver Familie opføres for sig paa Skemaet, og saaledes at der lades en Linies Mellemrum aaben mellem hver Familie. **En Familie omfatter ogsaa Løgerende, derimod ikke indlogerede Familier**, foran og efter hvilke en Linie lades aaben. Selvstændige Husstande paa 1 Person betragtes som „Familie“.
- 3) a) **Personer, der har fast Bopæl i Kommunen**, skal opføres paa Skemaets **Hovedliste** paa det Sted (Hus, Skib o. s. v.), hvor Bopælen er.
b) **Personer, der er midlertidigt fraværende** fra den faste Bopæl i Kommunen, opføres paa **Hovedlisten**, men der sættes i Rubrik 2 et **Frv.**, og i Rubrik 19 angives det Sted, hvor han midlertidigt opholder sig, eventuelt om han er paa Rejse.
c) **Personer, der som midlertidigt nærværende** opholder sig i Husstanden, d. v. s. Personer, der ved Tællingen er fraværende fra deres faste Bopæl (den Kommune, i hvis Folkeregister de staar), samt Udlændinge paa Rejse, opføres paa **Tillægslisten paa Skemaets Bagside**.
- 4) I Henhold til Lov om Folkeregistre af 14. Marts 1924 er enhver Person pligtig til for sig og Medlemmerne af sin Husstand at meddele Oplysninger om: Fulde Navn, Køn, Stilling eller Erhverv, Bopæl, Fødselsaar, Fødselsdag og Fødested, Statsborgerforhold, ægteskabelig Stilling, Stilling i Husstanden m. v. (jfr. Lovens § 1). **Overtrædelser af Lovens Bestemmelser medfører Bødestraf** (Lovens § 12 jfr. § 8). De i Loven begærede Oplysninger gives ved Udfyldelse af Skemaet i Overensstemmelse med Rubrikkernes Overskrifter.
- 5) Inden- og udenlandske **Selskaber, Foreninger, Stiftelser, Institutioner** samt de **Personer** (ogsaa i Udlandet hjemmehørende), der helt eller delvis er Ejere eller Medejere af Ejendommen, eller som i denne har Forretningslokale, forsaavidt vedkommende Personer **ikke bor** i Aarhus Kommune, opføres paa **Tillægsskema I paa Skemaets Bagside**. Paa **Tillægsskema II** opføres alle indenbysboende Personer, der driver Forretning, Haandværk o. l. i Ejendommen.
- 6) **Flere Skemaer** vil kunne faas udleverede paa **Skattekontoret, Mejlgade 4, 1. Sal**, saafremt der paa det tilsendte Skema ikke er tilstrækkelig Plads til alle Ejendommens Beboere.

Anmærkning. For Anstalter til offentlig Brug (Hospitaler, Forsørgelsesanstalter, Fængsler, Kaserner o. s. v.) samt Hoteller o. l. udfyldes Skemaerne af Bestyrerne efter samme Regler som for private Ejendomme. Bestyrerens eller Opsynspersonalets særlige Husholdninger skal opføres for sig.

Optælling.	
Mænd:	Kvinder:
2	2

Husværten bedes drage Omsorg for, at nærværende
Liste udfyldes af Ejendommens Beboere saaledes,
at den kan være Værten i Hænde senest den 27.

Oktober, hvorefter den afhentes.

Midlertidigt nærværende, der har fast Bopæl andetsteds, opføres paa Skemaets Bagside.

HOVEDLISTE 1/3

1	2	3	4	5	6	7	8	9	10	11	12	13	14	15	16	17	18			19	
																	Udskrivningskreds	Løgd	Bogstav		
✓	Frederik Nielsen Klyx Doris Nielsen	H.	17/2	1860	Randers Lyngby Amt			Konfektor. Læder	Perisornist Bogholderi		pen: fra København: 3402 Grosserer L. Olsen										
1 del ✓	Jennie Blomrose Madson	H.	1/2	1882	Gaardalle			Enke	Allemønsteryd			325									
✓	Jens Peder Rasmussen	H.	19/3	72	Randers	Dansk		Legemand	Indolker												

2
—
2

1) Forhus (Kølder, Stue osv.); for de andre Bygninger, Sidehus osv., følges den samme Orden)
2) Sidehus
3) Mellembygning
4) Bagbygning

Samtlige Personers fulde Navn
Ved Børn, endnu uden Navn, sættes „Dreng“ eller „Pige“.
Midlertidigt nærværende Personer opføres ikke her, men paa Skemaets Bagside; derimod opføres midlertidigt fraværende. Efter disses Navne føjes „Frv.“.
Hver Familie opføres for sig med en Linies Mellemrum mellem de enkelte Familier.
Samtlige Fornavne i rigtig Rækkefølge. Det almindeligt benyttede understreges.

Køn
Mænd (M)
Kvinder (K)

Fødselsdag

Fødselsaar

Fødested
Der angives:
København, Frederiksberg, Købstadens eller Sognets og Amtes Navn.
For Personer født paa Færøerne eller i Grønland skrives henholdsvis Færøerne og Grønland; for Personer født i Udlandet skrives vedkommende Lands Navn, f. Eks. Island, Sverige, Tyskland osv.

Statsborgerforhold
Personer, der har dansk Indfødsret, skriver: „dansk“; andre opføres her Navnet paa det Land, hvori de har Statsborgerret (Island, Sverige, Tyskland, Forenede Stater o. s. v.)

Egteskabelig Stilling
Egen (E)
Ugift (U)
Ektefælle (E)
Hjemsiddende (H)
Enke (E)
Hjemsiddende (H)
Præst (P)
Kong (K)

Stilling i Familien
Husfader, Husmoder, Barn, Støgtning o. l. Husassistent, Tjenestekarl og Løgerende.
Hvis en Familie er indføjet i en anden Familie, angives dette særskilt ved Indføjetens indføjetes Familie. For den indføjetes Familie indføres navnet paa den indføjetes Familie. Husfader, Husmoder osv.

Erhverv eller Livsstilling
Hvis nogen har flere Erhverv, anføres disse, Hovederhvervet først.
Har Husmoderen eller Barnene andet Erhverv, anføres disse.
Man angiver udtrykkelig det Fag, man arbejder i, og Ens Stilling i Faget.
Lever man hovedsagelig af Formue, privat Understøttelse, Alderrente, Invalidrente, Fattighjælp, anføres dette, men tillige Erhvervet.
Forhenværende Næringsdrivende sættes „Ihv.“ foran tidligere Livsstilling.

Her angives Arbejdsgiverens Navn
for alle, der ikke driver selvstændigt Erhverv.
Har Husmoderen særligt Erhverv, angives ogsaa Arbejdsgiveren for hende.

Helaarlig Husleje af Beboelseslejligheden

Hvis Flytning er sket i det sidste Aar, anføres her
Bopæl 25. Oktober 1929.
Ved Flytning udenbys fra angives Købstadens Navn eller Landkommunens Navn og Postadresse.
Saaframt Bopælen er den samme nu som 25. Oktober 1929, udfyldes Rubriken ikke

Hvis
Tilflytning til Aarhus
er sket siden 25. Oktbr. 1929 anføres her Datoen for Tilflytningen.

Hvor undervises de paa denne Liste opførte Børn mellem 6 og 14 Aar?
Gaar de i en offentlig Skole, anføres Skolens Navn.
Gaar de i Privatskole, anføres Bestyrerens Navn.
Hvis Børn over 7 Aar ikke søger Skole, anføres Grunden herfor.

Dødsdato
(D)
D. 1. 2. 3. 4. 5. 6. 7. 8. 9. 10. 11. 12. 13. 14. 15. 16. 17. 18. 19. 20. 21. 22. 23. 24. 25. 26. 27. 28. 29. 30. 31.

Værnepligtsforhold
(For Personer mellem 16 og 30 Aar)
Er valkommende kasseret eller har andet Afkaldspas, anføres dette her, men Rullebetegnelsen skal alligevel angives.
Rullebetegnelse
Udskrivningskreds, Løgd, Bogstav, Nummer

Anmærkninger
Herunder anføres for de midlertidigt fraværende (de i Rubr. 2 med Frv. mærkede) deres midlertidige Opholdssted (nødtæg Adresse). Endvidere andre Bemærkninger.

Hen gl. Tilkøb

Folketællings-Skema Nr. 3964

for Befolkningen i ovennævnte Ejendom i
Aarhus Købstad

Regler

- 1) Dette Skema udfyldes eller besørges udfyldt af Ejeren, Viceværten eller andre Vedkommende, eller udfyldes ved Cirkulation blandt Ejendommens Beboere. — Paa Skemaet opføres de Familier og Personer, der findes i Huset, idet **Ordenen** er: Kælder, Stue o. s. v.
- 2) Hver Familie opføres for sig paa Skemaet, og saaledes at der lades en Linie Mellemrum aaben mellem hver Familie. **En Familie omfatter ogsaa Logerende, derimod ikke indlogerede Familier**, foran og efter hvilke en Linie lades aaben. Selvstændige Husstande paa 1 Person betragtes som „Familie“.
- 3) a) **Personer, der har fast Bopæl i Kommunen**, skal opføres paa Skemaets **Hovedliste** paa det Sted (Hus, Skib o. s. v.), hvor Bopælen er.
b) **Personer, der er midlertidigt fraværende** fra den faste Bopæl i Kommunen, opføres paa **Hovedlisten**, men der sættes i Rubrik 2 et **Frv.**, og i Rubrik 19 angives det Sted, hvor han midlertidigt opholder sig, eventuelt om han er paa Rejse.
c) **Personer, der som midlertidigt nærværende** opholder sig i Husstanden, d. v. s. Personer, der ved Tællingen er fraværende fra deres faste Bopæl (den Kommune, i hvis Folkeregister de staar), samt Udlændinge paa Rejse, opføres paa **Tillægslisten paa Skemaets Bagside**.
- 4) I Henhold til Lov om Folkeregistre af 14. Marts 1924 er enhver Person pligtig til for sig og Medlemmerne af sin Husstand at meddele Oplysninger om: Fulde Navn, Køn, Stilling eller Erhverv, Bopæl, Fødselsaar, Fødselsdag og Fødested, Statsborgerforhold, ægteskabelig Stilling, Stilling i Husstanden m. v. (jfr. Lovens § 1). **Overtrædelser af Lovens Bestemmelser medfører Bødestraf** (Lovens § 12 jfr. § 8). De i Loven begærede Oplysninger gives ved Udfyldelse af Skemaet i Overensstemmelse med Rubrikkernes Overskrifter.
- 5) Inden- og udenlandske **Selskaber, Foreninger, Stiftelser, Institutioner** samt de **Personer** (ogsaa i Udlandet hjemmehørende), der helt eller delvis er Ejere eller Medejere af Ejendommen, eller som i denne har Forretningslokale, forsaavidt vedkommende Personer **ikke bor** i Aarhus Kommune, opføres paa **Tillægsskema I paa Skemaets Bagside**. Paa **Tillægsskema II** opføres alle indenbysboende Personer, der driver Forretning, Haandværk o. l. i Ejendommen.
- 6) **Fleere Skemaer** vil kunne faas udleverede paa **Skattekontoret, Mejlgade 4, 1. Sal**, saafremt der paa det tilsendte Skema ikke er tilstrækkelig Plads til alle Ejendommens Beboere.

Anmærkning. For Anstalter til offentlig Brug (Hospitaler, Forsørgelsesanstalter, Fængsler, Kaserner o. s. v.) samt Hoteller o. l. udfyldes Skemaerne af Bestyrelse efter samme Regler som for private Ejendomme. Bestyrelsens eller Opsynspersonalets særlige Husholdninger skal opføres for sig.

Optælling.	
Mænd:	Kvinder:
0	0

Husværten bedes drage Omsorg for, at nærværende
Liste udfyldes af Ejendommens Beboere saaledes,
at den kan være Værten i Hænde senest den 27.

Oktober, hvorefter den afhentes.

Midlertidigt nærværende, **der har fast Bopæl andetsteds**, opføres paa Skemaets Bagside.

Folketællings-Skema Nr. 3965

for Befolkningen i ovennævnte Ejendom i
Aarhus Købstad

Regler

- 1) Dette Skema udfyldes eller besørges udfyldt af Ejeren, Viceværten eller andre Vedkommende, eller udfyldes ved Cirkulation blandt Ejendommens Beboere. — Paa Skemaet opføres de Familier og Personer, der findes i Huset, idet **Ordenen** er: Kælder, Stue o. s. v.
- 2) Hver Familie opføres for sig paa Skemaet, og saaledes at der lades en Linies Mellemrum aaben mellem hver Familie. **En Familie omfatter ogsaa Logerende, derimod ikke indlogerede Familier**, foran og efter hvilke en Linie lades aaben. Selvstændige Husstande paa 1 Person betragtes som „Familie“.
- 3) a) **Personer, der har fast Bopæl i Kommunen**, skal opføres paa Skemaets **Hovedliste** paa det Sted (Hus, Skib o. s. v.), hvor Bopælen er.
b) **Personer, der er midlertidigt fraværende** fra den faste Bopæl i Kommunen, opføres paa **Hovedlisten**, men der sættes i Rubrik 2 et **Frv.**, og i Rubrik 19 angives det Sted, hvor han midlertidigt opholder sig, eventuelt om han er paa Rejse.
c) **Personer, der som midlertidigt nærværende** opholder sig i Husstanden, d. v. s. Personer, der ved Tællingen er fraværende fra deres faste Bopæl (den Kommune, i hvis Folkeregister de staar), samt Udlændinge paa Rejse, opføres paa **Tillægslisten paa Skemaets Bagside**.
- 4) I Henhold til Lov om Folkeregistre af 14. Marts 1924 er enhver Person pligtig til for sig og Medlemmerne af sin Husstand at meddele Oplysninger om: Fulde Navn, Køn, Stilling eller Erhverv, Bopæl, Fødselsaar, Fødselsdag og Fødested, Statsborgerforhold, ægteskabelig Stilling, Stilling i Husstanden m. v. (jfr. Lovens § 1). **Overtrædelser af Lovens Bestemmelser medfører Bødestraf** (Lovens § 12 jfr. § 8). De i Loven begærede Oplysninger gives ved Udfyldelse af Skemaet i Overensstemmelse med Rubrikkernes Overskrifter.
- 5) Inden- og udenlandske **Selskaber, Foreninger, Stiftelser, Institutioner** samt de **Personer** (ogsaa i Udlandet hjemmehørende), der helt eller delvis er Ejere eller Medejere af Ejendommen, eller som i denne har Forretningslokale, forsaavidt vedkommende Personer **ikke bor** i Aarhus Kommune, opføres paa **Tillægsskema I paa Skemaets Bagside**. Paa **Tillægsskema II** opføres alle indenbysboende Personer, der driver Forretning, Haandværk o. l. i Ejendommen.
- 6) **Fleere Skemaer** vil kunne faas udliveredede paa **Skattekontoret, Mejlgade 4, 1. Sal**, saafremt der paa det tilsendte Skema ikke er tilstrækkelig Plads til alle Ejendommens Beboere.

Anmærkning. For Anstalter til offentlig Brug (Hospitaler, Forsørgelsesanstalter, Fængsler, Kaserner o. s. v.) samt Hoteller o. l. udfyldes Skemaerne af Bestyrerne efter samme Regler som for private Ejendomme. Bestyrerens eller Opsynspersonalets særlige Husholdninger skal opføres for sig.

Optælling.	
Mænd:	Kvinder:
0	0

Husværten bedes drage Omsorg for, at nærværende
Liste udfyldes af Ejendommens Beboere saaledes,
at den kan være Værten i Hænde senest den 27.

Oktober, hvorefter den afhentes.

Midlertidigt nærværende, **der har fast Bopæl andetsteds**, opføres paa Skemaets Bagside.

HOVEDLISTE

a/s Aarhus Dampmølle

<p>1) Forhus (Kølder, Stue osv.; for de andre Bygninger, Sidehus osv., følges den samme Orden) 2) Sidehus 3) Mellembygning 4) Bagbygning</p>	<p>Samtlige Personers fulde Navn Ved Børn, endnu uden Navn, sættes „Dreng“ eller „Pige“. Midlertidigt nærværende Personer opføres ikke her, men paa Skemaets Bagside; derimod opføres midlertidigt fraværende. Efter disses Navne føjes „Frv.“. Hver Familie opføres for sig med en Linies Mellemrum mellem de enkelte Familier. Samtlige Fornavne i rigtig Rækkefølge. Det almindeligt benyttede understreges.</p>	<p>Kønnet Mand (M) Kvinde (K)</p>	<p>Fødselsdag</p>	<p>Fødselsaar</p>	<p>Fødested Der angives: København, Frederiksberg, Købstadens eller Sognets og Amtets Navn. For Personer født paa Færøerne eller i Grønland skrives henholdsvis Færøerne og Grønland; for Personer født i Udlandet skrives vedkommendes Lands Navn, f. Eks. Island, Sverige, Tyskland osv.</p>	<p>Statsborgerforhold Personer, der har dansk Indfødsret, skrives: „dansk“; andre opføres her Navnet paa det Land, hvori de har Statsborgerret (Island, Sverige, Tyskland, Forenede Stater o. s. v.)</p>	<p>Erteskablig stilling Ugift (U) Ekte (E) Ekskon (EK) Separeret (S) Forskilt (F)</p>	<p>Stilling i Familien Husfader, Husmoder, Barn, Slagting o. l. Husassistent, Tjenestekarl og Løgerende. Hvis en Familie er indtaget af en anden Familie, angives dette særskilt ved Besværet med følgende Familier. For den indtagne Familie. Vedkommende skrives dog desuden paa sædvanlig Maade: Husfader, Husmoder osv.</p>	<p>Erhverv eller Livsstilling Hvis nogen har flere Erhverv, anføres disse, Hovederhvervet først. Har Husmoderen eller Barnene særligt Erhverv, anføres disse. Man angiver udtrykkelig det Fag man arbejder i, og Ens Stilling i Faget. Lever man hovedsagelig af Formue, privat Understøttelse, Alderdoms-, Invalidere-, Fattigheds-, alders- eller andre Penioner, anføres dette, men tillige Erhvervet. Forhenværende Næringsdrivende o. l. sættes „f.v.“ foran tidligere Livsstilling.</p>	<p>Telefon Nr.</p>	<p>Her angives Arbejdsgiverens Navn for alle, der ikke driver selvstændigt Erhverv. Har Husmoderen særligt Erhverv, angives ogsaa Arbejdsgiveren for hende.</p>	<p>Helaarlig Husleje af Beboelseslejligheden</p>	<p>Hvis Flytning er sket i det sidste Aar, anføres her Bopæl 25. Oktober 1929. Ved Flytning udenbys fra angives Købstadens Navn eller Landkommunens Navn og Postadresse. Saafrømt Bopælen er den samme nu som 25. Oktober 1929, udfyldes Rubriken ikke</p>	<p>Hvis Tillyfytning til Aarhus er sket siden 25. Oktbr. 1929 anføres her Datoen for Tillyfytningen.</p>	<p>Hvor undervises de paa denne Liste opførte Børn mellem 6 og 14 Aar? Gaar de i en offentlig Skole, maas dennes Navn anføres. Gaar de i Privatskole, anføres Bestyrerens Navn. Hvis Børn over 7 Aar ikke søger Skole, maas Grunden hertil anføres.</p>	<p>Dødsdato (D) Blandt 4. v. s. totalt leveret tryk, skal man ikke kun seje de sig som leveret med med tryk og tryk (B) Aandssvag (A) Ira. Følger (I) eller den tilhørende Blandt (A) Sindsygt (S)</p>	<p>Værnepligtsforhold (For Personer mellem 18 og 36 Aar) Er vaktionsmand kasseret eller har en holdt Afkødsoppe, bemærkes dette her, men Rullebetegnelsen skal alligevel angives. Rullebetegnelse Udskrivningskreds Længd Bogstav Nummer</p>			<p>Anmærkninger Herunder anføres for de midlertidigt fraværende (de i Rubr. 2 med Frv. mærkede) deres midlertidige Opholdssted (noagtig Adresse). Endvidere andre Bemærkninger.</p>
	<p><i>det aftrykkes hermed at der ingen bor paa møllen</i> Aktieselskabet Aarhus Dampmølle <i>[Signature]</i></p>																			

Folketællings-Skema Nr. 3966

for Befolkningen i ovennævnte Ejendom i
Aarhus Købstad

Regler

- 1) Dette Skema udfyldes eller besorges udfyldt af Ejeren, Viceværtten eller andre Vedkommende, eller udfyldes ved Cirkulation blandt Ejendommens Beboere. — Paa Skemaet opføres de Familier og Personer, der findes i Huset, idet **Ordenen** er: Kælder, Stue o. s. v.
- 2) Hver Familie opføres for sig paa Skemaet, og saaledes at der lades en Linies Mellemrum aaben mellem hver Familie. **En Familie omfatter ogsaa Logerende, derimod ikke indlogerede Familier**, foran og efter hvilke en Linie lades aaben. Selvstændige Husstande paa 1 Person betragtes som „Familie“.
- 3) a) **Personer, der har fast Bopæl i Kommunen**, skal opføres paa Skemaets **Hovedliste** paa det Sted (Hus, Skib o. s. v.), hvor Bopælen er.
b) **Personer, der er midlertidigt fraværende** fra den faste Bopæl i Kommunen, opføres paa **Hovedlisten**, men der sættes i Rubrik 2 et **Frv.**, og i Rubrik 19 angives det Sted, hvor han midlertidigt opholder sig, eventuelt om han er paa Rejse.
c) **Personer, der som midlertidigt nærværende** opholder sig i Husstanden, d. v. s. Personer, der ved Tællingen er fraværende fra deres faste Bopæl (den Kommune, i hvis Folkeregister de staar), samt Udlændinge paa Rejse, opføres paa **Tillægslisten paa Skemaets Bagside**.
- 4) I Henhold til Lov om Folkeregistre af 14. Marts 1924 er enhver Person pligtig til for sig og Medlemmerne af sin Husstand at meddele Oplysninger om: Fulde Navn, Køn, Stilling eller Erhverv, Bopæl, Fødselsaar, Fødselsdag og Fødested, Statsborgerforhold, ægteskabelig Stilling, Stilling i Husstanden m. v. (jfr. Lovens § 1). **Overtrædelser af Lovens Bestemmelser medfører Bødestraf** (Lovens § 12 jfr. § 8). De i Loven begærede Oplysninger gives ved Udfyldelse af Skemaet i Overensstemmelse med Rubrikkernes Overskrifter.
- 5) Inden- og udenlandske **Selskaber, Foreninger, Stiftelser, Institutioner** samt de **Personer** (ogsaa i Udlandet hjemmehørende), der helt eller delvis er Ejere eller Medejere af Ejendommen, eller som i denne har Forretningslokale, forsaavidt vedkommende Personer **ikke bor** i Aarhus Kommune, opføres paa **Tillægsskema I paa Skemaets Bagside**. Paa **Tillægsskema II** opføres alle indenbysboende Personer, der driver Forretning, Haandværk o. l. i Ejendommen.
- 6) **Fle Skemaer** vil kunne faas udleverede paa **Skattekontoret, Mejlgade 4, 1. Sal**, saafremt der paa det tilsendte Skema ikke er tilstrækkelig Plads til alle Ejendommens Beboere.

Anmærkning. For Anstalter til offentlig Brug (Hospitaler, Forsørgelsesanstalter, Fængsler, Kaserner o. s. v.) samt Hoteller o. l. udfyldes Skemaerne af Bestyrerne efter samme Regler som for private Ejendomme. Bestyrerens eller Opsynspersonalets særlige Husholdninger skal opføres for sig.

Optælling.	
Mænd:	Kvinder:
0	0

Husværtten bedes drage Omsorg for, at nærværende
Liste udfyldes af Ejendommens Beboere saaledes,
at den kan være Værtten i Hænde senest den 27.

Oktober, hvorefter den afhentes.

Midlertidigt nærværende, der har fast Bopæl andetsteds, opføres paa Skemaets Bagside.

HOVEDLISTE

<p>1) Forhus (Kælder, Stue osv.; for de andre Bygninger, Sidehus osv., følges den samme Orden)</p> <p>2) Sidehus</p> <p>3) Mellembygning</p> <p>4) Bagbygning</p>	<p>Samtlige Personers fulde Navn</p> <p>Ved Børn, endnu uden Navn, sættes „Dreng“ eller „Pige“.</p> <p>Midlertidigt nærværende Personer opføres ikke her, men paa Skemaets Bagside; derimod opføres midlertidigt fraværende. Efter disses Navne føjes „Frv.“.</p> <p>Hver Familie opføres for sig med en Linies Mellemrum mellem de enkelte Familier.</p> <p>Samtlige Fornavne i rigtig Rækkefølge. Det almindeligt benyttede understreges.</p>	<p>Kon- net</p>	<p>Fød- sels- dag</p>	<p>Fød- sels- aar</p>	<p>Fødested</p> <p>Der angives: København, Frederiksberg, Købstadens eller Sognets og Amtets Navn.</p> <p>For Personer født paa Færøerne eller i Grønland skrives henholdsvis Færøerne og Grønland; for Personer født i Udlandet skrives vedkommende Lands Navn, f. Eks. Island, Sverige, Tyskland osv.</p>	<p>Statsborger- forhold</p> <p>Personer, der har dansk Indfødsret, skrives „dansk“; andre opføres her Navnet paa det Land, hvori de har Statsborgerret (Island, Sverige, Tyskland, Forenede Stater o. s. v.)</p>	<p>Erte- skab- lig Stil- ling</p>	<p>Stilling i Familien</p> <p>Husfader, Husmoder, Barn, Slægtning o. l. Husassistent, Tjenestekar og Logerende.</p> <p>Hvis en Familie er indregistreret som en anden Familie, angives dette særskilt ved Beskrivelsen i den tilsvarende Familie. For den indregistrerede Familie vedkommende skrives dog desuden paa underste Linie Husfader, Husmoder osv.</p>	<p>Erhverv eller Livsstilling</p> <p>Hvis nogen har flere Erhverv, anføres disse, Hovederhvervet først.</p> <p>Har Husmoderen eller Barnene særligt Erhverv, anføres disse.</p> <p>Man angiver udtrykkelig det Fag, man arbejder i, og Ens Stilling i Faget.</p> <p>Lever man hovedsagelig af Formue, privat Understøttelse, Alderseværdi, Invalidrente, Fattighjælp, anføres dette, men tillige Erhvervet.</p> <p>Forhenværende Næringsdrivende o. l. sættes „f.v.“ foran tidligere Livsstilling.</p>	<p>Tele- fon Nr.</p>	<p>Her angives Arbejdsgiverens Navn for alle, der ikke driver selvstændigt Erhverv.</p> <p>Har Husmoderen særligt Erhverv, angives ogsaa Arbejdsgiveren for hende.</p>	<p>Helaarlig Husleje af Beboel- seslejlig- heden</p>	<p>Hvis Flytning er sket i det sidste Aar, anføres her Bopæl 25. Oktober 1929.</p> <p>Ved Flytning udenbys fra angives Købstadens Navn eller Landkommunens Navn og Postadresse.</p> <p>Saaframt Bopælen er den samme nu som 25. Oktober 1929, udfyldes Rubriken ikke</p>	<p>Hvis Tilflytning til Aarhus er sket siden 25. Oktbr. 1929 anføres her Datoen for Tilflytningen.</p>	<p>Hvor undervises de paa denne Liste op- førte Børn mellem 6 og 14 Aar?</p> <p>Gaar de i en offentlig Skole, maa dennes Navn anføres.</p> <p>Gaar de i Privatskole, anføres Bestyrerens Navn.</p> <p>Hvis Børn over 7 Aar ikke søger Skole, maa Grunden hertil anføres.</p>	<p>Dødsdato (1) Blind (2) f. v. o. særligt bemerket Sygdom, eller som ikke kan vejledes til den herved nævnte Skole ved Barnets Alder (3) Aandssvaghed (4) I en Familie, eller som ikke lykkes Børns (5) Sindsyge (6)</p>	<p>Værnepligtsforhold (For Personer mellem 16 og 36 Aar) Er vedkommende kasseret eller har an- skaffet Afkøbspapir, bemærkes dette her, men Rullebetegnelsen skal alligevel angives.</p> <p>Rullebetegnelse</p> <p>Ud- skriv- nings- kreds</p> <p>Lørd Bog- stav</p> <p>Nummer</p>	<p>Anmærkninger</p> <p>Herunder anføres for de midlertidigt fraværende (de i Rubr. 2 med Frv. mærkede) deres midlertidige Opholdssted (nojsig Adresse). Endvidere andre Bemærkninger.</p>
1	2	3	4	5	6	7	8	9	10	11	12	13	14	15	16	17	18	19

Folketællings-Skema Nr. 3967

for Befolkningen i ovennævnte Ejendom i
Aarhus Købstad

Regler

- 1) Dette Skema udfyldes eller besørges udfyldt af Ejeren, Viceværten eller andre Vedkommende, eller udfyldes ved Cirkulation blandt Ejendommens Beboere. — Paa Skemaet opføres de Familier og Personer, der findes i Huset, idet **Ordren** er: Kælder, Stue o. s. v.
- 2) Hver Familie opføres for sig paa Skemaet, og saaledes at der lades en Linies Mellemrum aaben mellem hver Familie. **En Familie omfatter ogsaa Logerende, derimod ikke indlogerede Familier**, foran og efter hvilke en Linie lades aaben. Selvstændige Husstande paa 1 Person betragtes som „Familie“.
- 3) a) **Personer, der har fast Bopæl i Kommunen**, skal opføres paa Skemaets **Hovedliste** paa det Sted (Hus, Skib o. s. v.), hvor Bopælen er.
b) **Personer, der er midlertidigt fraværende** fra den faste Bopæl i Kommunen, opføres paa **Hovedlisten**, men der sættes i Rubrik 2 et **Frv.**, og i Rubrik 19 angives det Sted, hvor han midlertidigt opholder sig, eventuelt om han er paa Rejse.
c) **Personer, der som midlertidigt nærværende** opholder sig i Husstanden, d. v. s. Personer, der ved Tællingen er fraværende fra deres faste Bopæl (den Kommune, i hvis Folkeregister de staar), samt Udlændinge paa Rejse, opføres paa **Tillægslisten paa Skemaets Bagside**.
- 4) I Henhold til Lov om Folkeregistre af 14. Marts 1924 er enhver Person pligtig til for sig og Medlemmerne af sin Husstand at meddele Oplysninger om: Fulde Navn, Køn, Stilling eller Erhverv, Bopæl, Fødselsaar, Fødselsdag og Fødested, Statsborgerforhold, ægteskabelig Stilling, Stilling i Husstanden m. v. (jfr. Lovens § 1). **Overtrædelser af Lovens Bestemmelser medfører Bødestraf** (Lovens § 12 jfr. § 8). De i Loven begærede Oplysninger gives ved Udfyldelse af Skemaet i Overensstemmelse med Rubrikkernes Overskrifter.
- 5) Inden- og udenlandske **Selskaber, Foreninger, Stiftelser, Institutioner** samt de **Personer** (ogsaa i Udlandet hjemmehørende), der helt eller delvis er Ejere eller Medejere af Ejendommen, eller som i denne har Forretningslokale, forsaavidt vedkommende Personer **ikke bor** i Aarhus Kommune, opføres paa **Tillægsskema I paa Skemaets Bagside**. Paa **Tillægsskema II** opføres alle indenbysboende Personer, der driver Forretning, Haandværk o. l. i Ejendommen.
- 6) **Fle Skemaer** vil kunne faas udelivered paa Skattekontoret, Mejlgade 4, 1. Sal, saafremt der paa det tilsendte Skema ikke er tilstrækkelig Plads til alle Ejendommens Beboere.

Anmærkning. For Anstalter til offentlig Brug (Hospitaler, Forsørgelsesanstalter, Fængsler, Kaserner o. s. v.) samt Hoteller o. l. udfyldes Skemaerne af Bestyrerne efter samme Regler som for private Ejendomme. Bestyrerens eller Opsynspersonalets særlige Husholdninger skal opføres for sig.

Optælling.	
Mænd:	Kvinder:
3	3

Husværten bedes drage Omsorg for, at nærværende
Liste udfyldes af Ejendommens Beboere saaledes,
at den kan være Værten i Hænde senest den 27.

Oktober, hvorefter den afhentes.

Midlertidigt nærværende, **der har fast Bopæl andetsteds**, opføres paa Skemaets Bagside.

Folketællings-Skema Nr. 3968

for Befolkningen i ovennævnte Ejendom i
Aarhus Købstad

Regler

- 1) Dette Skema udfyldes eller besørges udfyldt af Ejeren, Viceværten eller andre Vedkommende, eller udfyldes ved Cirkulation blandt Ejendommens Beboere. — Paa Skemaet opføres de Familier og Personer, der findes i Huset, idet **Ordenen** er: Kælder, Stue o. s. v.
- 2) Hver Familie opføres for sig paa Skemaet, og saaledes at der lades en Linies Mellemrum aaben mellem hver Familie. **En Familie omfatter ogsaa Løgere, derimod ikke indlogerede Familier**, foran og efter hvilke en Linie lades aaben. Selvstændige Husstande paa 1 Person betragtes som „Familie“.
- 3) a) **Personer, der har fast Bopæl i Kommunen**, skal opføres paa Skemaets **Hovedliste** paa det Sted (Hus, Skib o. s. v.), hvor Bopælen er.
b) **Personer, der er midlertidigt fraværende** fra den faste Bopæl i Kommunen, opføres paa **Hovedlisten**, men der sættes i Rubrik 2 et **Frv.**, og i Rubrik 19 angives det Sted, hvor han midlertidigt opholder sig, eventuelt om han er paa Rejse.
c) **Personer, der som midlertidigt nærværende** opholder sig i Husstanden, d. v. s. Personer, der ved Tællingen er fraværende fra deres faste Bopæl (den Kommune, i hvis Folkeregister de staar), samt Udlændinge paa Rejse, opføres paa **Tillæglisten paa Skemaets Bagside**.
- 4) I Henhold til Lov om Folkeregistre af 14. Marts 1924 er enhver Person pligtig til for sig og Medlemmerne af sin Husstand at meddele Oplysninger om: Fulde Navn, Køn, Stilling eller Erhverv, Bopæl, Fødselsaar, Fødselsdag og Fødested, Statsborgerforhold, ægteskabelig Stilling, Stilling i Husstanden m. v. (jfr. Lovens § 1). **Overtrædelser af Lovens Bestemmelser medfører Bødestraf** (Lovens § 12 jfr. § 8). De i Loven begærede Oplysninger gives ved Udfyldelse af Skemaet i Overensstemmelse med Rubrikkernes Overskrifter.
- 5) Inden- og udenlandske **Selskaber, Foreninger, Stiftelser, Institutioner** samt de **Personer** (ogsaa i Udlandet hjemmehørende), der helt eller delvis er Ejere eller Medejere af Ejendommen, eller som i denne har Forretningslokale, forsaavidt vedkommende Personer **ikke bor** i Aarhus Kommune, opføres paa **Tillægsskema I paa Skemaets Bagside**. Paa **Tillægsskema II** opføres alle indenbysboende Personer, der driver Forretning, Haandværk o. l. i Ejendommen.
- 6) **Fle Skemaer** vil kunne faas udleverede paa Skattekontoret, Mejlgade 4, 1. Sal, saafremt der paa det tilsendte Skema ikke er tilstrækkelig Plads til alle Ejendommens Beboere.

Anmærkning. For Anstalter til offentlig Brug (Hospitaler, Forsørgelsesanstalter, Fængsler, Kaserner o. s. v.) samt Hoteller o. l. udfyldes Skemaerne af Bestyrerne efter samme Regler som for private Ejendomme. Bestyrerens eller Opsynspersonalets særlige Husholdninger skal opføres for sig.

Optælling.	
Mænd:	Kvinder:
1	4

Husværten bedes drage Omsorg for, at nærværende
Liste udfyldes af Ejendommens Beboere saaledes,
at den kan være Værten i Hænde senest den 27.

Oktober, hvorefter den afhentes.

Midlertidigt nærværende, **der har fast Bopæl andetsteds**, opføres paa Skemaets Bagside.

HOVEDLISTE 36

1	2	3	4	5	6	7	8	9	10	11	12	13	14	15	16	17	18			19	
																	Udskrivningskreds	Længd	Bogstav		Nummer
<p>¹⁾ Forhus (Kælder, Stue osv.) for de andre Bygninger, Sidehus osv., følges den samme Orden)</p> <p>²⁾ Sidehus</p> <p>³⁾ Mellembygning</p> <p>⁴⁾ Bagbygning</p>	<p>Samtlige Personers fulde Navn</p> <p>Ved Børn, endnu uden Navn, sættes „Dreng“ eller „Pige“.</p> <p>Midlertidigt nærværende Personer optøres ikke her, men paa Skemaets Bagside; derimod optøres midlertidigt fraværende. Efter disses Navne føjes „Frv.“.</p> <p>Hver Familie optøres for sig med en Lintes Mellemrum mellem de enkelte Familier.</p> <p>Samtlige Fornavne i rigtig Rækkefølge. Det almindeligt benyttede understreges.</p>	<p>Kønnet</p> <p>Mænd (M) Kvinder (K)</p>	<p>Fødselsdag</p>	<p>Fødselsaar</p>	<p>Fødested</p> <p>Der angives: København, Frederiksberg, Købstadens eller Sognets og Amtets Navn.</p> <p>For Personer født paa Færøerne eller i Grønland skrives henholdsvis Færøerne og Grønland; for Personer født i Udlandet skrives vedkommende Lands Navn, f. Eks. Island, Sverige, Tyskland osv.</p>	<p>Statsborgerforhold</p> <p>Personer, der har dansk Indfødsret, skrives „dansk“; andre optøres her Navnet paa det Land, hvori de har Statsborgerret (Island, Sverige, Tyskland, Forenede Stater o. s. v.)</p>	<p>Efterskabelig Stilling</p> <p>Don (D) Ug (U) Ekte-mand eller Ekte-kone (E) Søpige (S) Frakke (F)</p>	<p>Stilling i Familien</p> <p>Husfader, Husmoder, Barn, Slægtning o. l. Husassistent, Tjenestekarl og Logerende.</p> <p>Hvis en Familie er indregistreret hos en anden Familie, angives dette særskilt ved Beskrivelsen endeløst Families. For den indregistrerede Families Vedkommende skrives dog den anden paa andre-række Stæde: Husfader, Husmoder osv.</p>	<p>Erhverv eller Livsstilling</p> <p>Hvis nogen har flere Erhverv, anføres disse, Hovederhvervet først.</p> <p>Har Husmoderen eller Børnene særlige Erhverv, anføres disse.</p> <p>Man angiver udtrykkelig det Fag, man arbejder i, og Læs Stilling i Faget.</p> <p>Lever som hovedsagelig af Formaa, privat Understøttelse, Alderrente, Invalidrente, Fattighjælp, anføres dette, men tillige Erhvervet.</p> <p>Forhenværende Næringsdrivende o. l. sættes „f.v.“ foran tidligere Livsstilling.</p>	<p>Her angives Arbejdsgiverens Navn for alle, der ikke driver selvstændigt Erhverv</p> <p>Har Husmoderen særligt Erhverv, angives ogsaa Arbejdsgiveren for hende.</p>	<p>Helaarlig Husleje af Beboelseslejligheden</p>	<p>Hvis Flytning er sket i det sidste Aar, anføres her Bopæl 25. Oktober 1929.</p> <p>Ved Flytning udenbys fra angives Købstadens Navn eller Landkommunens Navn og Postadresse.</p> <p>Saaframt Bopælen er den samme nu som 25. Oktober 1929, udfyldes Rubriken ikke</p>	<p>Hvis Tilflytning til Aarhus er sket siden 25. Oktbr. 1929 anføres her Datoen for Tilflytningen.</p>	<p>Hvor undervises de paa denne Liste opførte Børn mellem 6 og 14 Aar?</p> <p>Gaar de i en offentlig Skole, maa dennes Navn anføres.</p> <p>Gaar de i Privatskole, anføres Bestyrerens Navn.</p> <p>Hvis Børn over 7 Aar ikke senger Skole, maa Grunden hertil anføres.</p>	<p>Dødsom (D) Blind (B) A. v. v. = ubestemt Sygdom, eller som ikke kan udfyldes og som fraværende findes ved flytning, Hjem (H) Aandsvag (A) i en Familie, eller som tilføjet Børn (B) Sindssyg (S)</p>	<p>Værnepligtsforhold (For Personer mellem 18 og 36 Aar) Et vedkommende kasseres eller har endelig Afkæddingspapir, angives dette her, men Rullebetegnelsen skal alligevel angives.</p>	<p>Anmærkninger</p> <p>Herunder anføres for de midlertidigt fraværende (de i Rubr. 2 med Frv. mærkede) deres midlertidige Opholdssted (møjlighed Adresse). Endvidere andre Bemærkninger.</p>				
<p>II - -</p>	<p>1 4</p>																				
<p>II - -</p>	<p>1 4</p>																				
<p>II - -</p>	<p>1 4</p>																				
<p>II - -</p>	<p>1 4</p>																				
<p>II - -</p>	<p>1 4</p>																				
<p>II - -</p>	<p>1 4</p>																				
<p>II - -</p>	<p>1 4</p>																				
<p>II - -</p>	<p>1 4</p>																				
<p>II - -</p>	<p>1 4</p>																				
<p>II - -</p>	<p>1 4</p>																				
<p>II - -</p>	<p>1 4</p>																				
<p>II - -</p>	<p>1 4</p>																				
<p>II - -</p>	<p>1 4</p>																				
<p>II - -</p>	<p>1 4</p>																				
<p>II - -</p>	<p>1 4</p>																				
<p>II - -</p>	<p>1 4</p>																				
<p>II - -</p>	<p>1 4</p>																				
<p>II - -</p>	<p>1 4</p>																				
<p>II - -</p>	<p>1 4</p>																				
<p>II - -</p>	<p>1 4</p>																				
<p>II - -</p>	<p>1 4</p>																				
<p>II - -</p>	<p>1 4</p>																				
<p>II - -</p>	<p>1 4</p>																				
<p>II - -</p>	<p>1 4</p>																				
<p>II - -</p>	<p>1 4</p>																				
<p>II - -</p>	<p>1 4</p>																				
<p>II - -</p>	<p>1 4</p>																				
<p>II - -</p>	<p>1 4</p>																				
<p>II - -</p>	<p>1 4</p>																				
<p>II - -</p>	<p>1 4</p>																				
<p>II - -</p>	<p>1 4</p>																				
<p>II - -</p>	<p>1 4</p>																				
<p>II - -</p>	<p>1 4</p>																				
<p>II - -</p>	<p>1 4</p>																				
<p>II - -</p>	<p>1 4</p>																				
<p>II - -</p>	<p>1 4</p>																				
<p>II - -</p>	<p>1 4</p>																				
<p>II - -</p>	<p>1 4</p>																				
<p>II - -</p>	<p>1 4</p>																				
<p>II - -</p>	<p>1 4</p>																				
<p>II - -</p>	<p>1 4</p>																				
<p>II - -</p>	<p>1 4</p>																				
<p>II - -</p>	<p>1 4</p>																				
<p>II - -</p>	<p>1 4</p>																				
<p>II - -</p>	<p>1 4</p>																				
<p>II - -</p>	<p>1 4</p>																				
<p>II - -</p>	<p>1 4</p>																				
<p>II - -</p>	<p>1 4</p>																				
<p>II - -</p>	<p>1 4</p>																				
<p>II - -</p>	<p>1 4</p>																				
<p>II - -</p>	<p>1 4</p>																				
<p>II - -</p>	<p>1 4</p>																				
<p>II - -</p>	<p>1 4</p>																				
<p>II - -</p>	<p>1 4</p>																				
<p>II - -</p>	<p>1 4</p>																				
<p>II - -</p>	<p>1 4</p>																				
<p>II - -</p>	<p>1 4</p>																				
<p>II - -</p>	<p>1 4</p>																				
<p>II - -</p>	<p>1 4</p>																				
<p>II - -</p>	<p>1 4</p>																				
<p>II - -</p>	<p>1 4</p>																				
<p>II - -</p>	<p>1 4</p>																				
<p>II - -</p>	<p>1 4</p>																				
<p>II - -</p>	<p>1 4</p>																				
<p>II - -</p>	<p>1 4</p>																				
<p>II - -</p>	<p>1 4</p>																				
<p>II - -</p>	<p>1 4</p>																				
<p>II - -</p>	<p>1 4</p>																				
<p>II - -</p>	<p>1 4</p>																				
<p>II - -</p>	<p>1 4</p>																				
<p>II - -</p>	<p>1 4</p>																				
<p>II - -</p>	<p>1 4</p>																				
<p>II - -</p>	<p>1 4</p>																				
<p>II - -</p>	<p>1 4</p>																				
<p>II - -</p>	<p>1 4</p>																				
<p>II - -</p>	<p>1 4</p>				</																

Folketællings-Skema Nr. 3969

for Befolkningen i ovennævnte Ejendom i
Aarhus Købstad

Regler

- 1) Dette Skema udfyldes eller besørges udfyldt af Ejeren, Viceværten eller andre Vedkommende, eller udfyldes ved Cirkulation blandt Ejendommens Beboere. — Paa Skemaet opføres de Familier og Personer, der findes i Huset, idet **Ordenen** er: Kælder, Stue o. s. v.
- 2) Hver Familie opføres for sig paa Skemaet, og saaledes at der lades en Linie Mellemrum aaben mellem hver Familie. **En Familie omfatter ogsaa Logerende, derimod ikke indlogerede Familier**, foran og efter hvilke en Linie lades aaben. Selvstændige Husstande paa 1 Person betragtes som „Familie“.
- 3) a) **Personer, der har fast Bopæl i Kommunen**, skal opføres paa Skemaets **Hovedliste** paa det Sted (Hus, Skib o. s. v.), hvor Bopælen er.
b) **Personer, der er midlertidigt fraværende** fra den faste Bopæl i Kommunen, opføres paa **Hovedlisten**, men der sættes i Rubrik 2 et **Frv.**, og i Rubrik 19 angives det Sted, hvor han midlertidigt opholder sig, eventuelt om han er paa Rejse.
c) **Personer, der som midlertidigt nærværende** opholder sig i Husstanden, d. v. s. Personer, der ved Tællingen er fraværende fra deres faste Bopæl (den Kommune, i hvis Folkeregister de staar), samt Udlændinge paa Rejse, opføres paa **Tillægslisten paa Skemaets Bagside**.
- 4) I Henhold til Lov om Folkeregistre af 14. Marts 1924 er enhver Person pligtig til for sig og Medlemmerne af sin Husstand at meddele Oplysninger om: Fulde Navn, Køn, Stilling eller Erhverv, Bopæl, Fødselsaar, Fødselsdag og Fødested, Statsborgerforhold, ægteskabelig Stilling, Stilling i Husstanden m. v. (jfr. Lovens § 1). **Overtrædelser af Lovens Bestemmelser medfører Bødestraf** (Lovens § 12 jfr. § 8). De i Loven begærede Oplysninger gives ved Udfyldelse af Skemaet i Overensstemmelse med Rubrikkernes Overskrifter.
- 5) Inden- og udenlandske **Selskaber, Foreninger, Stiftelser, Institutioner** samt de **Personer** (ogsaa i Udlandet hjemmehørende), der helt eller delvis er Ejere eller Medejere af Ejendommen, eller som i denne har Forretningslokale, forsaavidt vedkommende Personer **ikke bor** i Aarhus Kommune, opføres paa **Tillægsskema I paa Skemaets Bagside**. Paa **Tillægsskema II** opføres alle indenbysboende Personer, der driver Forretning, Haandværk o. l. i Ejendommen.
- 6) **Fleere Skemaer** vil kunne faas udleverede paa **Skattekontoret, Mejlgade 4, 1. Sal**, saafremt der paa det tilsendte Skema ikke er tilstrækkelig Plads til alle Ejendommens Beboere.

Anmærkning. For Anstalter til offentlig Brug (Hospitaller, Forsørgelsesanstalter, Fængsler, Kaserner o. s. v.) samt Hoteller o. l. udfyldes Skemaerne af Bestyrerne efter samme Regler som for private Ejendomme. Bestyrerens eller Opsynspersonalets særlige Husholdninger skal opføres for sig.

Optælling.	
Mænd:	Kvinder:
6	7

Husværten bedes drage Omsorg for, at nærværende
Liste udfyldes af Ejendommens Beboere saaledes,
at den kan være Værten i Hænde senest den 27.

Oktober, hvorefter den afhentes.

Midlertidigt nærværende, der har fast Bopæl andetsteds, opføres paa Skemaets Bagside.

HOVEDLISTE 44

1	2	3	4	5	6	7	8	9	10	11	12	13	14	15	16	17	18				19
																	Udskrivningskreds	Lørd	Bogstav	Nummer	
																	4	230	5	763	
Muen	Lone Christaage Jensen	M	19/3	1903	Barkus	Dansk	4	Husfader	Skomager			1,50									
"	Boula Marie Elisabeth Jensen	M	13/5	1907	Viby	"	4	Husmoder													
"	Anna Marie Emilia Jensen	M	18/6	1924	Viby	"															
"	Gyunter Frank Jensen	M	23/2	1930	Aarsus	"															
1. Sal	Kjeld Petersen	M	3/6	1853	Ulstedby Fjær	dansk	8	Kjælfader	Aldersruekynde			300 K.									
"	Marius Mathisen	M	3/3	1866	Skjoldby Fjær	"		Husmoder													
Kvinden	Marius Johann Pileum Nielsen	M	6/9	1857	Kjeldby	dansk		Enke	Aldersrue			100 K.									
1. Sal	Rasmus Peter Christoffer Rasmussen	M	1/9	1863	Lyngby	Dansk	7	Husfader	Arbejdsmand	Entrepreneur A. R. Thingsted		270 K.									
"	Laura Petrea Rasmussen	M	21/10	1872	Hilgemus	"		Husmoder													
2. Sal	Holger Charles Lund	M	27/4	1909	Hobenhavn	Dansk	19		Arbejdsmand			180 K.	Skudsgade 3				4	230	10	207	
"	Olga Amsa Eversen	M	1/4	1911	Randers	"	19	Husassistent													
Stuen	Jens Christian Pedersen	M	30/12	1883	Viborg	Dansk	8	Husfader	Arbejdsmand	Handelsbureau		250 K.									
"	Ella Charlottine Christensen	M	25/5	1899	Randers	"	8	Husassistent		Handelsbureau											

6
7

TILLÆGSLISTE for de Personer, der er midlertidigt nærværende.

Kommune

Etage	Personernes fulde Navn Ved Børn, endnu uden Navn, sættes „Dreng“ eller „Pige“. (Iøvrigt som Hovedlistens Rubrik 2).	Kønnet Mænd (M) Kvinder (K)	Fødselsdag	Fødselsaar	Fødested Der angives: København, Frederiksberg, Kobstadens eller Sognets og Amtets Navn For Personer født paa Færøerne eller i Grønland skrives henholdsvis Færøerne og Grønland; for Personer født i Udlandet skrives vedkommende Lands Navn, f. Eks. Island, Sverige, Tyskland osv.	Statsborgerforhold Personer, der har dansk Indfødsret, skriver: „dansk“; andre anfører her Navnet paa det Land, hvori de har Statsborgerret (Island, Sverige, Tyskland, Forenede Stater o. s. v.)	Egteskabelig Stilling Ugift (U) Gift (G) Ekskud eller Eksk. (E) Sæson (S) Pensionær (P) Frustreret (F)	Stilling i Husstanden paa den faste Bopæl Der angives: Husfader, Husmoder, Barn, Stægtning o. l. Medhjælper, Pensionær, Logerende o. l.	Erhverv eller Livsstilling Det maa af den angivne Livsstilling kunne ses om den pågældende er Principal eller Medhjælper. Forbeholdende Næringsdrivende o. l. sættes „f.v.“ foran tidligere Livsstilling.	Her anføres, i hvilken Kommunes Folke-register den midl. nærværende er optaget samt Personens Adresse Er vedk. ikke optaget i et Register, anføres Grunden heril (eventuelt, at vedk. er bosat i Udlandet, hvis Navn da anføres her.)	Anmærkninger
1	2	3	4	5	6	7	8	9	10	11	12
	<i>John Lundsgaard Jensen</i>	<i>m</i>	<i>19/3</i>	<i>1903</i>	<i>Sæsthus</i>	<i>Dansk</i>	<i>Ugift</i>	<i>Husfader</i>	<i>Skomager</i>		
	<i>Constance Elisabeth Jensen</i>	<i>k</i>	<i>13/5</i>	<i>1907</i>	<i>Viby</i>	<i>"</i>	<i>"</i>	<i>Husmoder</i>			
	<i>Anna Marie Emilie Jensen</i>	<i>k</i>	<i>18/6</i>	<i>1914</i>	<i>Viby</i>	<i>"</i>	<i>"</i>				
	<i>Opimmar Svante Jensen</i>	<i>m</i>	<i>23/2</i>	<i>1930</i>	<i>Sæsthus</i>	<i>"</i>	<i>"</i>				

Herpaa opføres alle inden- og udenlandske Selskaber, Foreninger, Stiftelser og Institutioner, der har Lokale i Ejendommen. Endvidere opføres her de Personer (berunder ogsaa i Udlandet hjemmehørende,) der er Ejere eller Medejere af Ejendommen, eller som i denne har Butik, Kontor, Værksted eller andet Forretningslokale, alt forsaavidt vedkommende Personer ikke bor i Aarhus Kommune.

Tillægsskema I.

Forhus, Sidehus o. s. v. Etage	Navn For Personer angives tillige Stand og Stilling. For Selskaber o. l. angives tillige Arten (Aktieselskab eller andet Selskab med begrænset Ansvar, Kommanditselskab, Andelselskab, Foreningsforening, Forsikringsforening, Kreditforening, Hypotekforening, Sparekasse o. l.)	Telefon Nr.	Erhvervsvirksomheden Handels-, Fabriks-, Haandværks-, Bank-, Forsikringsvirksomhed osv. Læge, Sagfører, Entreprenør, Beværter eller Virksomhed med Befordring af Personer og Gods, Ejer eller Medejere af Ejendommen.	Bopæl eller Hjemsted For Indlandets Vedkommende opgives vedkommende Kommune og den nærmere Adresse i Kommunen. For Udlandets Vedkommende opgives vedkommende Land.	Her angives Navn og Bopæl paa udenbys og udenlandske Selskabers eller Personers henværende Repræsentant.

Tillægsskema II.

Herpaa opføres alle indenbys boende Personer, som driver Forretning, Agentur, Haandværk, o. l. i Ejendommen.

Forhus, Sidehus osv. Etage	Firma Navn	Indehaverens Navn	Forretnings Branche	Telefon Nr.	Privat Bopæl
<i>Forhus</i>		<i>Johannes Pedersen</i>	<i>Skomaker</i>	<i>314</i>	<i>Spanien 31</i>

At samtlige Personer og Selskaber m. v., som har lejet Lejlighed eller Lokaler, bor eller driver Forretning i forannævnte Ejendom er optaget paa denne Liste, bevidnes.

Aarhus, den *29/10* 1930.

Ejernes Navn: *J. Chr. Pedersen*

Ejernes Bopæl: *Spanien 31*

J. Chr. Pedersen
Ejernes eller Viceærtens Underskrift.

Folketællings-Skema Nr. 3970

for Befolkningen i ovennævnte Ejendom i
Aarhus Købstad

Regler

- 1) Dette Skema udfyldes eller besørges udfyldt af Ejeren, Viceværten eller andre Vedkommende, eller udfyldes ved Cirkulation blandt Ejendommens Beboere. — Paa Skemaet opføres de Familier og Personer, der findes i Huset, idet **Ordenen** er: Kælder, Stue o. s. v.
- 2) Hver Familie opføres for sig paa Skemaet, og saaledes at der lades en Linies Mellemrum aaben mellem hver Familie. **En Familie omfatter ogsaa Logerende, derimod ikke indlogerede Familier**, foran og efter hvilke en Linie lades aaben. Selvstændige Husstande paa 1 Person betragtes som „Familie“.
- 3) a) **Personer, der har fast Bopæl i Kommunen**, skal opføres paa Skemaets **Hovedliste** paa det Sted (Hus, Skib o. s. v.), hvor Bopælen er.
b) **Personer, der er midlertidigt fraværende** fra den faste Bopæl i Kommunen, opføres paa **Hovedlisten**, men der sættes i Rubrik 2 et **Frv.**, og i Rubrik 19 angives det Sted, hvor han midlertidigt opholder sig, eventuelt om han er paa Rejse.
c) **Personer, der som midlertidigt nærværende** opholder sig i Husstanden, d. v. s. Personer, der ved Tællingen er fraværende fra deres faste Bopæl (den Kommune, i hvis Folkeregister de staar), samt Udlændinge paa Rejse, opføres paa **Tillægslisten paa Skemaets Bagside**.
- 4) I Henhold til Lov om Folkeregistre af 14. Marts 1924 er enhver Person pligtig til for sig og Medlemmerne af sin Husstand at meddele Oplysninger om: Fulde Navn, Køn, Stilling eller Erhverv, Bopæl, Fødselsaar, Fødselsdag og Fødested, Statsborgerforhold, ægteskabelig Stilling, Stilling i Husstanden m. v. (jfr. Lovens § 1). **Overtrædelser af Lovens Bestemmelser medfører Bødestraf** (Lovens § 12 jfr. § 8). De i Loven begærede Oplysninger gives ved Udfyldelse af Skemaet i Overensstemmelse med Rubrikkernes Overskrifter.
- 5) Inden- og udenlandske **Selskaber, Foreninger, Stiftelser, Institutioner** samt de **Personer** (ogsaa i Udlandet hjemmehørende), der helt eller delvis er Ejere eller Medejere af Ejendommen, eller som i denne har Forretningslokale, forsaavidt vedkommende Personer **ikke bor** i Aarhus Kommune, opføres paa **Tillægsskema I paa Skemaets Bagside**. Paa **Tillægsskema II** opføres alle indenbysboende Personer, der driver Forretning, Haandværk o. l. i Ejendommen.
- 6) **Flere Skemaer** vil kunne faas udleverede paa Skattekontoret, Mejlgade 4, 1. Sal, saafremt der paa det tilsendte Skema ikke er tilstrækkelig Plads til alle Ejendommens Beboere.

Anmærkning. For Anstalter til offentlig Brug (Hospitaller, Forsørgelsesanstalter, Fængsler, Kaserne o. s. v.) samt Hoteller o. l. udfyldes Skemaerne af Bestyrerne efter samme Regler som for private Ejendomme. Bestyrerens eller Opsynspersonalets særlige Husholdninger skal opføres for sig.

Optælling.	
Mænd:	Kvinder:
5	10

Husværten bedes drage Omsorg for, at nærværende
Liste udfyldes af Ejendommens Beboere saaledes,
at den kan være Værten i Hænde senest den 27.

Oktober, hvorefter den afhentes.

Midlertidigt nærværende, der har fast Bopæl andetsteds, opføres paa Skemaets Bagside.

HOVEDLISTE 48

1) Forhus (Kælder, Stue ovv., for de andre Byggin- ger, Sidehus ovv., følges den samme Orden) 2) Sidehus 3) Mellem- bygning 4) Bagbyg- ning	Samtlige Personers fulde Navn Ved Børn, endnu uden Navn, sættes „Dreng“ eller „Pige“. Midlertidigt nærværende Personer opføres ikke her, men paa Skemaets Bagside; derimod opføres midler- tidigt fraværende. Efter disses Navne føjes „Prv.“. Hver Familie opføres for sig med en Linies Mellemrum mellem de enkelte Familier. Samtlige Fornavne i rigtig Rækkefølge. Det almindeligt benyttede understreges.	Kon- net Hus- nr. (1) Lokal- nr. (2)	Fød- sels- dag	Fød- sels- aar	Fødested Der angives: København, Frederiksberg, Købstadens eller Sognets og Amtets Navn. For Personer født paa Færøerne eller i Grønland skrives henholdsvis Færø- erne og Grønland; for Personer født i Udlandet skrives vedkommende Lands Navn, f. Eks. Is- land, Sverige, Tyskland ovv.	Statsborger- forhold Personer, der har dansk Indfødsret, skrives „dansk“; andre opføres her Navnet paa det Land, hvori de har Statsborger- ret (Island, Sve- rige, Tyskland, Forenede Stater o. s. v.)	Ekte- ska- belig stil- ling Egen (1) Ud- gift (2) Hus- moder eller Ekte- fælle (3) Hjæl- per (4) Prø- vet (5)	Stilling i Familien Husfader, Husmoder, Barn, Slægtning o. l. Husassistent, Tjeneste- karl og Logerende. Hvis en Familie er indregistreret hos de lokale Familier, angives dette særskilt ved Indregistrations- stedets Navn. For den indregistrerede Familie, Vedkom- mende stierne og Stierne, ses særligt: Børn, Husfader, Husmoder osv.	Erhverv eller Livsstilling Hvis nogen har flere Erhverv, anføres disse, Hovederhvervet først. Har Husmoderen eller Børnene særlige Erhverv, anføres disse. Man angiver udtrykkelig det Fag, man arbejder i, og Eens Stilling i Faget. Leves man hovedsagelig af Formue, privat Understøttelse, Alderrente, invalidrente, Fattighjælp, anføres dette, men tillige Erhvervet. Forhenværende Næringsdrivende o. l. sætter „liv.“ foran tidligere Livsstilling.	Tele- fon Nr.	Her angives Arbejdsgiverens Navn for alle, der ikke driver selvstændigt Erhverv. Har Husmoderen særligt Erhverv, angives ogsaa Arbejdsgiveren for hende.	Helaarlig Husleje af Beboel- seslejlig- heden	Hvis Flytning er sket i det sidste Aar, anføres her Bopæl 25. Oktober 1929. Ved Flytning udenbys fra angives Køb- stadens Navn eller Landkommunens Navn og Postadresse. Saafernt Bopælen er den samme nu som 25. Oktober 1929, udfyldes Rubriken ikke	Hvis Tilflytning til Aarhus er sket siden 25. Oktbr. 1929 anføres her Datoen for Tilflytningen.	Hvor undervises de paa denne Liste op- førte Børn mellem 6 og 14 Aar? Gaar de i en offentlig Skole, maas dennes Navn anføres. Gaar de i Privatskole, anføres Bestyrerens Navn. Hvis Børn over 7 Aar ikke søger Skole, maa Grunden hertil anføres.	Dødsdato (1) Blod E. o. v. (2) Aandsvag E. o. v. (3) Sindssyg (4)	Værnepligtsforhold (For Personer mellem 18 og 30 Aar) Er værnepligtig kassat eller har an- skaffet Afkøbspen, anføres dette her, men Rullebetegnelsen skal alligevel angives. Rullebetegnelse Ud- skriv- nings- kreds			Anmærkninger Herunder anføres for de midlertidigt fraværende (de i Rubr. 2 med Frv. mærkede) deres midlertidige Op- holdssted (nøjagtig Adresse). Endvidere andre Bemærkninger.
Auc	Karen Johanne Nielsen Magaeth Elisabeth Inge Schweg	H. H. H.	25/1 22/1 26/1	1897 1918 1927	Sveithus Aarhus	D. — —	F. Husmoder.	Bengöring Væk.		Forskellige	360k	Vestergade 52 = 88		Børnsøstet Friedrichsalle.						
Forskud 1. Tal	Marus Ulstrup Kalle Ulstrup Ulrika Ulstrup Ellen Ulstrup Jens Gylden Ulstrup Jens Laurits Madsen Fornvald Ulstrup Muri Ulstrup Otte Ulstrup Anna Ulstrup	— K. K. K. — — — K. K. K.	30/6 17/1 27/3 7/6 30/6 17/1 16/6 29/1 25/8 1/3	1880 1880 1907 1908 1910 1912 1914 1916 1920 1923	Frieje Haldum Haldum Haldum Haldum Helsingør Havn Aarhus do do	Hantk. D D D D D D D D D	H. Husmoder H. Fabrikarbejder H. Hæller H. Hæller H. Hæller H. Hæller H. Hæller H. Hæller H. Hæller H. Hæller	Bogbinder Fabrikarbejder do Bogbinder Bred. slaktensmedlem do do		Torvik do J. C. Ulstrup do Slagterhuset Ejendomme F. Ulstrup do do do	420 — 180. — — — — — — —	— — — — — — — — — —	— — — — — — — — — —	— — — — — — — — — —	— — — — — — — — — —	— — — — — — — — — —	— — — — — — — — — —			
2. Tal	Annie Marie Pedersen Els Torvald Jensen	K. —	20/1 14/1	1899 1896	Bjergskov Hibekum	D D	H. Husmoder H. Logerende	Bengöring Væk Jarver		Forskellige Forskellige	360									

5
10

TILLÆGSLISTE for de Personer, der er midlertidigt nærværende.

Etage	Personernes fulde Navn Ved Børn, endnu uden Navn, sættes „Dreng“ eller „Pige“. (Jovrigt som Hovedlistens Rubrik 2).	Køn- net M K K S	Fød- sels- dag	Fød- sels- aar	Fødested Der angives: København, Frederiksberg, Købstadens eller Sognets og Amtets Navn For Personer født paa Færøerne eller i Grønland skrives henholdsvis Færøerne og Grønland; for Personer født i Udlandet skrives vedkommende Lands Navn, f. Eks. Is- land, Sverige, Tyskland osv.	Statsborger- forhold Personer, der har dansk Indfødsret, skriver: „dansk“; andre anfører her Navnet paa det Land, hvori de har Statsborger- ret (Island, Sve- rige, Tyskland, Forenede Stater o. s. v.)	Egte- skab- lig Stil- ling U C O H E K S N P F	Stilling i Hus- standen paa den faste Bopæl Der angives: Husfader, Hus- moder, Barn, Slægting o. l. Medhjælper, Pensioner, Logerende o. l.	Erhverv eller Livsstilling Det maa af den angivne Livsstilling kunne ses om den pågældende er Principal eller Med- hjælper. Forhenværende Nær- ingsdrivende o. l. sæt- ter „f.v.“ foran tidligere Livsstilling.	Her anføres, i hvilken Kommunes Folke- register den midl. nærværende er optaget samt Personens Adresse Er vedk. ikke optaget i et Register, anføres Grunden hertil (even- tuelt, at vedk. er bosat i Udlandet, hvis Navn da anføres her.)	Anmærk- ninger
1	2	3	4	5	6	7	8	9	10	11	12

Tillægsskema I.

Herpaa opføres alle inden- og udenlandske Selskaber, Foreninger, Stiftelser og Institutioner, der har Lokale i Ejendommen. Endvidere opføres her de Personer (herunder ogsaa i Udlandet hjemmehørende,) der er Ejere eller Medejere af Ejendommen, eller som i denne har Butik, Kontor, Værksted eller andet Forretningslokale, alt forsaavidt vedkommende Personer ikke bor i Aarhus Kommune.

Forhus, Sidehus o. s. v. Etage	Navn For Personer angives tillige Stand og Stilling. For Selskaber o. l. angives tillige Arten (Aktieselskab eller andet Selskab med begrænset Ansvar, Kommanditselskab, Andelselskab, For- brugsforening, Forsikringsforening, Kredit- forening, Hypotekforening, Sparekasse o. l.)	Tele- fon Nr.	Erhvervsvirksomheden Handels-, Fabriks-, Haandværks-, Bank-, Forsikringsvirksomhed osv. Læge, Sagfører, Entrepreneur, Beværter eller Virksomhed med Befordring af Personer og Gods, Ejer eller Medejer af Ejendommen.	Bopæl eller Hjemsted For Indlandets Vedkommende opgives vedkommende Kommune og den nærmere Adresse i Kommunen. For Udlandets Vedkommende opgives vedkommende Land.	Her angives Navn og Bopæl paa udenbys og udenlandske Selskabers eller Personers herværende Repræsentant.

Tillægsskema II.

Herpaa opføres alle indenbys boende Personer, som driver Forretning, Agentur, Haandværk, o. l. i Ejendommen.

Forhus, Sidehus osv. Etage	Firma Navn	Indehaverens Navn	Forretnings Branche	Telefon Nr.	Privat Bopæl

At samtlige Personer og Selskaber m. v., som har lejet Lejlighed eller Lokaler, bor eller driver Forretning i forannævnte Ejendom er optaget paa denne Liste, bevidnes.

Aarhus, den 27. Oktober 1930.

Ejeres Navn:

Edgar Jørgensen

Ejeres Bopæl:

Spanien 35^E

Edgar Jørgensen
Ejeres eller Viceværtens Underskrift.

Folketællings-Skema Nr. 3971

for Befolkningen i ovennævnte Ejendom i
Aarhus Købstad

Regler

- 1) Dette Skema udfyldes eller besorges udfyldt af Ejeren, Viceværten eller andre Vedkommende, eller udfyldes ved Cirkulation blandt Ejendommens Beboere. — Paa Skemaet opføres de Familier og Personer, der findes i Huset, idet **Ordenen** er: Kælder, Stue o. s. v.
- 2) Hver Familie opføres for sig paa Skemaet, og saaledes at der lades en Linies Mellemrum aaben mellem hver Familie. **En Familie omfatter ogsaa Løgere, derimod ikke indlogerede Familier**, foran og efter hvilke en Linie lades aaben. Selvstændige Husstande paa 1 Person betragtes som „Familie“.
- 3) a) **Personer, der har fast Bopæl i Kommunen**, skal opføres paa Skemaets **Hovedliste** paa det Sted (Hus, Skib o. s. v.), hvor Bopælen er.
b) **Personer, der er midlertidigt fraværende** fra den faste Bopæl i Kommunen, opføres paa **Hovedlisten**, men der sættes i Rubrik 2 et **Frv.**, og i Rubrik 19 angives det Sted, hvor han midlertidigt opholder sig, eventuelt om han er paa Rejse.
c) **Personer, der som midlertidigt nærværende** opholder sig i Husstanden, d. v. s. Personer, der ved Tællingen er fraværende fra deres faste Bopæl (den Kommune, i hvis Folkeregister de staar), samt Udlændinge paa Rejse, opføres paa **Tillægslisten** paa Skemaets **Bagside**.
- 4) I Henhold til Lov om Folkeregistre af 14. Marts 1924 er enhver Person pligtig til for sig og Medlemmerne af sin Husstand at meddele Oplysninger om: Fulde Navn, Køn, Stilling eller Erhverv, Bopæl, Fødselsaar, Fødselsdag og Fødested, Statsborgerforhold, ægteskabelig Stilling, Stilling i Husstanden m. v. (jfr. Lovens § 1). **Overtrædelser af Lovens Bestemmelser medfører Bødestraf** (Lovens § 12 jfr. § 8). De i Loven begærede Oplysninger gives ved Udfyldelse af Skemaet i Overensstemmelse med Rubrikkernes Overskrifter.
- 5) Inden- og udenlandske **Selskaber, Foreninger, Stiftelser, Institutioner** samt de **Personer** (ogsaa i Udlandet hjemmehørende), der helt eller delvis er Ejere eller Medejere af Ejendommen, eller som i denne har Forretningslokale, forsaavidt vedkommende Personer **ikke bor** i Aarhus Kommune, opføres paa **Tillægsskema I** paa Skemaets **Bagside**. Paa **Tillægsskema II** opføres alle indenbysboende Personer, der driver Forretning, Haandværk o. l. i Ejendommen.
- 6) **Fle Skemaer** vil kunne faas udleverede paa **Skattekontoret, Mejlgade 4, 1. Sal**, saafremt der paa det tilsendte Skema ikke er tilstrækkelig Plads til alle Ejendommens Beboere.

Anmærkning. For Anstalter til offentlig Brug (Hospitaler, Forsørgelsesanstalter, Fængsler, Kaserner o. s. v.) samt Hoteller o. l. udfyldes Skemaerne af Bestyrelserne efter samme Regler som for private Ejendomme. Bestyrelserens eller Opsynspersonalets særlige Husholdninger skal opføres for sig.

Optælling.	
Mænd:	Kvinder:
3	3

Husværten bedes drage Omsorg for, at nærværende
Liste udfyldes af Ejendommens Beboere saaledes,
at den kan være Værten i Hænde senest den 27.

Oktober, hvorefter den afhentes.

Midlertidigt nærværende, **der har fast Bopæl andetsteds**, opføres paa Skemaets **Bagside**.

Folketællings-Skema Nr. 3972

for Befolkningen i ovennævnte Ejendom i
Aarhus Købstad

Regler

- 1) Dette Skema udfyldes eller besørges udfyldt af Ejeren, Viceværten eller andre Vedkommende, eller udfyldes ved Cirkulation blandt Ejendommens Beboere. — Paa Skemaet opføres de Familier og Personer, der findes i Huset, idet **Ordenen** er: Kælder, Stue o. s. v.
- 2) Hver Familie opføres for sig paa Skemaet, og saaledes at der lades en Linies Mellemrum aaben mellem hver Familie. **En Familie omfatter ogsaa Løgerende, derimod ikke indlogerede Familier**, foran og efter hvilke en Linie lades aaben. Selvstændige Husstande paa 1 Person betragtes som „Familie“.
- 3) a) **Personer, der har fast Bopæl i Kommunen**, skal opføres paa Skemaets **Hovedliste** paa det Sted (Hus, Skib o. s. v.), hvor Bopælen er.
b) **Personer, der er midlertidigt fraværende** fra den faste Bopæl i Kommunen, opføres paa **Hovedlisten**, men der sættes i Rubrik 2 et **Frv.**, og i Rubrik 19 angives det Sted, hvor han midlertidigt opholder sig, eventuelt om han er paa Rejse.
c) **Personer, der som midlertidigt nærværende** opholder sig i Husstanden, d. v. s. Personer, der ved Tællingen er fraværende fra deres faste Bopæl (den Kommune, i hvis Folkeregister de staar), samt Udlændinge paa Rejse, opføres paa **Tillægslisten paa Skemaets Bagside**.
- 4) I Henhold til Lov om Folkeregistre af 14. Marts 1924 er enhver Person pligtig til for sig og Medlemmerne af sin Husstand at meddele Oplysninger om: Fulde Navn, Køn, Stilling eller Erhverv, Bopæl, Fødselsaar, Fødselsdag og Fødested, Statsborgerforhold, ægteskabelig Stilling, Stilling i Husstanden m. v. (jfr. Lovens § 1). **Overtrædelser af Lovens Bestemmelser medfører Bødestraf** (Lovens § 12 jfr. § 8). De i Loven begærede Oplysninger gives ved Udfyldelse af Skemaet i Overensstemmelse med Rubrikkernes Overskrifter.
- 5) Inden- og udenlandske **Selskaber, Foreninger, Stiftelser, Institutioner** samt de **Personer** (ogsaa i Udlandet hjemmehørende), der helt eller delvis er Ejere eller Medejere af Ejendommen, eller som i denne har Forretningslokale, forsaavidt vedkommende Personer **ikke bor** i Aarhus Kommune, opføres paa **Tillægsskema I paa Skemaets Bagside**. Paa **Tillægsskema II** opføres alle indenbysboende Personer, der driver Forretning, Haandværk o. l. i Ejendommen.
- 6) **Fleere Skemaer** vil kunne faas udliveredede paa Skattekontoret, Mejlgade 4, 1. Sal, saafremt der paa det tilsendte Skema ikke er tilstrækkelig Plads til alle Ejendommens Beboere.

Anmærkning. For Anstalter til offentlig Brug (Hospitaler, Forsørgelsesanstalter, Fængsler, Kaserner o. s. v.) samt Hoteller o. l. udfyldes Skemaerne af Bestyrelserne efter samme Regler som for private Ejendomme. Bestyrelserens eller Opsynspersonalets særlige Husholdninger skal opføres for sig.

Optælling.	
Mænd:	Kvinder:
3	2

Husværten bedes drage Omsorg for, at nærværende
Liste udfyldes af Ejendommens Beboere saaledes,
at den kan være Værten i Hænde senest den 27.

Oktober, hvorefter den afhentes.

Midlertidigt nærværende, **der har fast Bopæl andetsteds**, opføres paa Skemaets Bagside.

HOVEDLISTE 52

1) Forhus (Kølder, Stue osv.; for de andre Bygninger, Sidehus osv., følges den samme Orden)
 2) Sidehus
 3) Mellembygning
 4) Bagbygning

Samtlige Personers fulde Navn

Ved Børn, endnu uden Navn, sættes „Dreng“ eller „Pige“.
 Midlertidigt nærværende Personer opføres ikke her, men paa Skemaets Bagside; derimod opføres midlertidigt fraværende. Efter disse Navne føjes „Frv.“. Hver Familie opføres for sig med en Linies Mellemrum mellem de enkelte Familier.
 Samtlige Fornavne i rigtig Rækkefølge. Det almindeligt benyttede understreges.

1	2	3	4	5	6	7	8	9	10	11	12	13	14	15	16	17	18			19		
																	Udskrifts-kreds	Længd	Bogstav		Nummer	
Forhus H	Verner Lund Andersen	M	29/1	1896	Aarhus	Dansk	G	Husfader	Arbejdsmand									4	230	V	1034	
		Dagmar Marie Andersen	H	1/10	1904	Aarhus	Dansk	G	Husmoder													
		Junner Emil Andersen	M	4/11	1924	Aarhus	Dansk		Søn													
		Anna Marie Andersen	H	14/12	1927	Aarhus	Dansk		Datter													
Hol Sal	Johan Oswald Emanuel Schmidt	M	4/10	1888	Aarhus	Dansk	H.		Havnearbejder			300 Kr	Lynbohusen 7									

3
2

Folketællings-Skema Nr. 3973

for Befolkningen i ovennævnte Ejendom i
Aarhus Købstad

Regler

- 1) Dette Skema udfyldes eller besorges udfyldt af Ejeren, Viceværtten eller andre Vedkommende, eller udfyldes ved Cirkulation blandt Ejendommens Beboere. — Paa Skemaet opføres de Familier og Personer, der findes i Huset, idet **Ordenen** er: Kælder, Stue o. s. v.
- 2) Hver Familie opføres for sig paa Skemaet, og saaledes at der lades en Linies Mellemrum aaben mellem hver Familie. **En Familie omfatter ogsaa Logerende, derimod ikke indlogerede Familier**, foran og efter hvilke en Linie lades aaben. Selvstændige Husstande paa 1 Person betragtes som „Familie“.
- 3) a) **Personer, der har fast Bopæl i Kommunen**, skal opføres paa Skemaets **Hovedliste** paa det Sted (Hus, Skib o. s. v.), hvor Bopælen er.
b) **Personer, der er midlertidigt fraværende** fra den faste Bopæl i Kommunen, opføres paa **Hovedlisten**, men der sættes i Rubrik 2 et **Frv.**, og i Rubrik 19 angives det Sted, hvor han midlertidigt opholder sig, eventuelt om han er paa Rejse.
c) **Personer, der som midlertidigt nærværende** opholder sig i Husstanden, d. v. s. Personer, der ved Tællingen er fraværende fra deres faste Bopæl (den Kommune, i hvis Folkeregister de staar), samt Udlændinge paa Rejse, opføres paa **Tillægslisten** paa Skemaets Bagside.
- 4) I Henhold til Lov om Folkeregistre af 14. Marts 1924 er enhver Person pligtig til for sig og Medlemmerne af sin Husstand at meddele Oplysninger om: Fulde Navn, Køn, Stilling eller Erhverv, Bopæl, Fødselsaar, Fødselsdag og Fødested, Statsborgerforhold, ægteskabelig Stilling, Stilling i Husstanden m. v. (jfr. Lovens § 1). **Overtrædelser af Lovens Bestemmelser medfører Bødestraf** (Lovens § 12 jfr. § 8). De i Loven begærede Oplysninger gives ved Udfyldelse af Skemaet i Overensstemmelse med Rubrikkernes Overskrifter.
- 5) Inden- og udenlandske **Selskaber, Foreninger, Stiftelser, Institutioner** samt de **Personer** (ogsaa i Udlandet hjemmehørende), der helt eller delvis er Ejere eller Medejere af Ejendommen, eller som i denne har Forretningslokale, forsaavidt vedkommende Personer **ikke bor** i Aarhus Kommune, opføres paa **Tillægsskema I** paa Skemaets Bagside. Paa **Tillægsskema II** opføres alle indenbysboende Personer, der driver Forretning, Haandværk o. l. i Ejendommen.
- 6) **Fleere Skemaer** vil kunne faas udleverede paa **Skattekontoret, Mejlgade 4, 1. Sal**, saafremt der paa det tilsendte Skema ikke er tilstrækkelig Plads til alle Ejendommens Beboere.

Anmærkning. For Anstalter til offentlig Brug (Hospitaller, Forsørgelsesanstalter, Fængsler, Kaserner o. s. v.) samt Hoteller o. l. udfyldes Skemaerne af Bestyrerne efter samme Regler som for private Ejendomme. Bestyrerens eller Opsynspersonalets særlige Husholdninger skal opføres for sig.

Optælling.	
Mænd:	Keinder:
2	3

Husværtten bedes drage Omsorg for, at nærværende
Liste udfyldes af Ejendommens Beboere saaledes,
at den kan være Værtten i Hænde senest den 27.

Oktober, hvorefter den afhentes.

Midlertidigt nærværende, der har fast Bopæl andetsteds, opføres paa Skemaets Bagside.

HOVEDLISTE 54

<p>1) Forhus (Kølder, Stue osv.); for de andre Bygninger, Sidehus osv., følges den samme Orden) 2) Sidehus 3) Mellembygning 4) Bagbygning</p>	<p>Samtlige Personers fulde Navn Ved Børn, endnu uden Navn, sættes "Dreng" eller "Pige". Midlertidigt nærværende Personer opføres ikke her, men paa Skemaets Bagside; derimod opføres midlertidigt fraværende. Efter disses Navne føjes "Frv.". Hver Familie opføres for sig med en Linies Mellemrum mellem de enkelte Familier. Samtlige Fornavne i rigtig Rækkefølge. Det almindeligt benyttede understrøges.</p>	<p>Kønnet</p>	<p>Fødselsdag</p>	<p>Fødselsaar</p>	<p>Fødested Der angives: København, Frederiksberg, Købstadens eller Sognets og Amiets Navn. For Personer født paa Færøerne eller i Grønland skrives henholdsvis Færøerne og Grønland; for Personer født i Udlandet skrives vedkommende Lands Navn, f. Eks. Island, Sverige, Tyskland osv.</p>	<p>Statsborgerforhold Personer, der har dansk Indfødsret, skrives "dansk"; andre opføres her Navnet paa det Land, hvori de har Statsborgerret (Island, Sverige, Tyskland, Forenede Stater o. s. v.)</p>	<p>Erteskabelig Stilling</p>	<p>Stilling i Familien Husfader, Husmoder, Barn, Slægtning o. l. Husassistent, Tjenestekarl og Løgerende. Hvis en Familie er indføjet her og mellem Familien, angives dette særskilt ved Betjeningsskiltene: Familien. For den indføjede Familie, Vedkommende skrives d og findes paa underafsnit: Børn, Husfader, Husmoder osv.</p>	<p>Erhverv eller Livsstilling Hvis nogen har flere Erhverv, anføres disse, Hovederhvervet først. Har Husmoderen eller Børnene særlige Erhverv, anføres disse. Man angiver udtrykkelig det Fag, man arbejder i, og Ens Stilling i Faget. Lever man hovedsagelig af Formue, privat Understøttelse, Alderrente, Investerings, Pantgæld, anføres dette, men tillige Erhvervet. Forhenværende Næringsdrivende o. l. sættes "f.v." foran tidligere Livsstilling.</p>	<p>Telefon Nr.</p>	<p>Her angives Arbejdsgiverens Navn for alle, der ikke driver selvstændigt Erhverv. Har Husmoderen særligt Erhverv, angives ogsaa Arbejdsgiveren for hende.</p>	<p>Helaarlig Husleje af Beboelseslejligheden</p>	<p>Hvis Flytning er sket i det sidste Aar, anføres her Bopæl 25. Oktober 1929. Ved Flytning udenbys fra angives Købstadens Navn eller Landkommunens Navn og Postadresse. Saufremt Bopælen er den samme nu som 25. Oktober 1929, udfyldes Rubriken ikke</p>	<p>Hvis Tilflytning til Aarhus er sket siden 25. Oktbr. 1929 anføres her Datoen for Tilflytningen.</p>	<p>Hvor undervises de paa denne Liste opførte Børn mellem 6 og 14 Aar? Gaar de i en offentlig Skole, maa dennes Navn anføres. Gaar de i Privatskole, anføres Bestyrerens Navn. Hvis Børn over 7 Aar ikke søger Skole, maa Grunden hertil anføres.</p>	<p>Dødsdato Blind Aandsvag Sindssyg</p>	<p>Værnepligtsforhold (For Personer mellem 16 og 36 Aar) Er vedkommende kassavet eller har udbetalt Afkøbspenge, angives dette her, men Rullebetegnelsen skal alligevel angives. Rullebetegnelse Udskrivningskreds Lørd Bogstav Nummer</p>	<p>Anmærkninger Herunder anføres for de midlertidigt fraværende (de i Rubr. 2 med Frv. mærkede) deres midlertidige Opholdssted (nejagtig Adresse). Endvidere andre Bemærkninger.</p>	
	Peter Sørensen Nyman	M	2-5	1887	Holsten	dansk	Husfader	Arbejdsmand			240								
	Anne Sørensen Nyman	K	9-9	1897	Ed. Hed	dansk	Husmoder												
1.98	Pasmus Peter Mikkelson	M	1-11	1899	Aarhus	dansk	Husfader	Arbejdsmand			324	Labro Faarigt. Mandst. 21 Oktbr			4	249	P	1	
	Anne Marie Mikkelson	K	2-6	1887	Fjellerup	dansk	Husmoder												
	Kirsten Christensen Pjehlmann	K	11-3	1925	Aarhus	dansk													
Kristen	NB. Mortensen er passert Listen i Spanien 45																		

2
—
3

Folketællings-Skema Nr. 3974

for Befolkningen i ovennævnte Ejendom i
Aarhus Købstad

Regler

- 1) Dette Skema udfyldes eller besørges udfyldt af Ejeren, Viceværten eller andre Vedkommende, eller udfyldes ved Cirkulation blandt Ejendommens Beboere. — Paa Skemaet opføres de Familier og Personer, der findes i Huset, idet **Ordenen** er: Kælder, Stue o. s. v.
- 2) Hver Familie opføres for sig paa Skemaet, og saaledes at der lades en Linies Mellemrum aaben mellem hver Familie. **En Familie omfatter ogsaa Løgere, derimod ikke indlogerede Familier**, foran og efter hvilke en Linie lades aaben. Selvstændige Husstande paa 1 Person betragtes som „Familie“.
- 3) a) **Personer, der har fast Bopæl i Kommunen**, skal opføres paa Skemaets **Hovedliste** paa det Sted (Hus, Skib o. s. v.), hvor Bopælen er.
- b) **Personer, der er midlertidigt fraværende** fra den faste Bopæl i Kommunen, opføres paa **Hovedlisten**, men der sættes i Rubrik 2 et **Frv.**, og i Rubrik 19 angives det Sted, hvor han midlertidigt opholder sig, eventuelt om han er paa Rejse.
- c) **Personer, der som midlertidigt nærværende** opholder sig i Husstanden, d. v. s. Personer, der ved Tællingen er fraværende fra deres faste Bopæl (den Kommune, i hvis Folkeregister de staar), samt Udlændinge paa Rejse, opføres paa **Tillægslisten paa Skemaets Bagside**.
- 4) I Henhold til Lov om Folkeregistre af 14. Marts 1924 er enhver Person pligtig til for sig og Medlemmerne af sin Husstand at meddele Oplysninger om: Fulde Navn, Køn, Stilling eller Erhverv, Bopæl, Fødselsaar, Fødselsdag og Fødested, Statsborgerforhold, ægteskabelig Stilling, Stilling i Husstanden m. v. (jfr. Lovens § 1). **Overtrædelser af Lovens Bestemmelser medfører Bodestraf** (Lovens § 12 jfr. § 8). De i Loven begærede Oplysninger gives ved Udfyldelse af Skemaet i Overensstemmelse med Rubrikernes Overskrifter.
- 5) Inden- og udenlandske **Selskaber, Foreninger, Stiftelser, Institutioner** samt de **Personer** (ogsaa i Udlandet hjemmehørende), der helt eller delvis er Ejere eller Medejere af Ejendommen, eller som i denne har Forretningslokale, forsaavidt vedkommende Personer **ikke bor** i Aarhus Kommune, opføres paa **Tillægsskema I paa Skemaets Bagside**. Paa **Tillægsskema II** opføres alle indenbysboende Personer, der driver Forretning, Haandværk o. l. i Ejendommen.
- 6) **Fle Skemaer** vil kunne faas udleverede paa Skattekontoret, Mejlgade 4, 1. Sal, saafremt der paa det tilsendte Skema ikke er tilstrækkelig Plads til alle Ejendommens Beboere.

Anmærkning. For Anstalter til offentlig Brug (Hospitaler, Forsørgelsesanstalter, Fængsler, Kaserner o. s. v.) samt Hoteller o. l. udfyldes Skemaerne af Bestyrerne efter samme Regler som for private Ejendomme. Bestyrerens eller Opsynspersonalets særlige Husholdninger skal opføres for sig.

Optælling.	
Mænd:	Kvinder:
12	14

Husværten bedes drage Omsorg for, at nærværende

Liste udfyldes af Ejendommens Beboere saaledes,

at den kan være Værten i Hænde senest den 27.

Oktober, hvorefter den afhentes.

Midlertidigt nærværende, der har fast Bopæl andetsteds, opføres paa Skemaets Bagside.

HOVEDLISTE 56

1	2	3	4	5	6	7	8	9	10	11	12	13	14	15	16	17	18			19			
																	Udskrivningskreds	Løst	Bogstav		Nummer		
Lun H	Marius Marinus Sørensen	M	24/10	1899	Aarhus	Dansk	G	Husfader	Arbejdsmand		D. F. D. I.	300						4	230	O	217		
	Ellen Magdalene Hagmann Sørensen	K	29/8	1901	Aarhus			Husmoder															
	Katrine Gerhard Sørensen	M	9/5	1924				U	Barn														
	Harry Vilhelm Sørensen	M	7/3	1926				U															
	Ellen Kirstine Sørensen	K	24/5	1928				U															
	Grete Sørensen	M	29/5	1929				U															
Lun L	Lene Lene Sørensen	K	2/4	1895	Gjorvad	Dansk	G	Husfader	Arbejdsmand		Aarhus Rørdor. Co.	500						4	250	V	679		
	Kristine Lou Karoline Sørensen	K	25/10	1867	Folby			Husmoder											4	230	L	1076	
Pal. W.	Jens Peter Nielsen	M	30/11	1889	Rørdor.	Dansk	G	Husfader	Arbejdsmand		Hansen	312											
	Oluf Johan Julius Nielsen	K	29/2	1875	Lillebø		G	Husmoder															
	Ellen Margrethe Elvira Nielsen	K	1/9	1916	København		U	Datter															
	Georg Niels Wilhelm Nielsen	M	12/2	1921	Aarhus.		U	Søn															
	Holger Oluf Nielsen	M	15/9	1925	Aarhus.		U	Søn															
Pal. W.	Sophus M. Johansen	M	29/2	1888	Wigby	Jyde	G	Husfader	Bygningsarbejder		Arbejdslo	312						4	228	O	Kædet		
	Anna Irene Johansen	K	5/4	1901	Hossmølle			Husmoder															
	Anna Marie Johansen	K	25/2	1926	Aarhus		U	Datter															
	Ruth Elisabeth Johansen	K	29/5	1927	Aarhus																		
	Louise Rosalie Johansen	K	13/4	1928	Aarhus																		
Pal. W.	Regine Peter Hansen	M	22/7	1904	Aarhus	Dansk	G	Husfader	Arbejdsmand		Hansen	300	Løbstgade 17					4	230	K	1067		
	Helga Marie Hansen	K	3/4	1908	Fulden			Husmoder															
Pal. W.	Knut Indvaldt Pedersen	M	23/9	1894	Vejsmarks	Færel	G	Husfader	Arbejdsmand		A. Pedersen & Ko. Høide	300						5	276	M	Kædet		
	Margaa Kasperine Pedersen	K	28/1	1900	Jylstrup		G	Husmoder															
	Vera Krista Pedersen	K	22/2	1915	Nars			Fatter															
	Karen Margrethe Pedersen	K	23/9	1924	Aarhus			Fatter															
	Lous Indvaldt Pedersen	M	15/1	1925	Aarhus			Søn															
	Edith Foris Pedersen	K	9/3	1922	Aarhus			Fatter															

12
14

TILLÆGSLISTE for de Personer, der er midlertidigt nærværende.

Etage	Personernes fulde Navn Ved Børn, endnu uden Navn, sættes „Dreng“ eller „Pige“. (lovrigt som Hovedlistens Rubrik 2).	Kønnet Mænd (M) Kvinder (K)	Fødselsdag	Fødselsaar	Fødested Der angives: København, Frederiksberg, Købstadens eller Sognets og Amtets Navn For Personer født paa Færøerne eller i Grønland skrives henholdsvis Færøerne og Grønland; for Personer født i Udlandet skrives vedkommende Lands Navn, f. Eks. Island, Sverige, Tyskland osv.	Statsborgerforhold Personer, der har dansk Indfødsret, skriver: „dansk“; andre anfører her Navnet paa det Land, hvori de har Statsborgerret (Island, Sverige, Tyskland, Forenede Stater o. s. v.)	Egteskabelig Stilling Ugift (U) Gift (G) Ekskammeret (E) Ekte (E) Hjælpes (H) Pensioner (P) Præst (P)	Stilling i Husstanden paa den faste Bopæl Der angives: Husfader, Husmoder, Barn, Slægtning o. l. Medhjælper, Pensioner, Logerende o. l.	Erhverv eller Livsstilling Det maa af den angivne Livsstilling kunne ses om den pågældende er Principal eller Medhjælper. Forhenværende Næringsdrivende o. l. sættes „f.v.“ foran tidligere Livsstilling.	Her anføres, i hvilken Kommunes Folke-register den midl. nærværende er optaget samt Personens Adresse Er vedk. ikke optaget i et Register, anføres Grunden hertil (eventuelt, at vedk. er bosat i Udlandet, hvis Navn da anføres her.)	Anmærkninger
1	2	3	4	5	6	7	8	9	10	11	12
5	Str. Alfridi Just Lorensen	M	29/10	1917	Rigs-Hospitalet	Dansk	U			Aarhus	

Tillægsskema I.

Herpaa opføres alle inden- og udenlandske Selskaber, Foreninger, Stiftelser og Institutioner, der har Lokale i Ejendommen. Endvidere opføres her de Personer (herunder ogsaa i Udlandet hjemmehørende,) der er Ejere eller Medejere af Ejendommen, eller som i denne har Butik, Kontor, Værksted eller andet Forretningslokale, alt forsaavidt vedkommende Personer ikke bor i Aarhus Kommune.

Forhus, Sidehus o. s. v. Etage	Navn For Personer angives tillige Stand og Stilling. For Selskaber o. l. angives tillige Arten (Aktieselskab eller andet Selskab med begrænset Ansvar, Kommanditselskab, Andelselskab, Forbrugsforening, Forsikringsforening, Kreditforening, Hypotekforening, Sparekasse o. l.)	Telefon Nr.	Erhvervsvirksomheden Handels-, Fabriks-, Haandværks-, Bank-, Forsikringsvirksomhed osv. Læge, Sagfører, Entreprenør, Beværter eller Virksomhed med Befordring af Personer og Gods, Ejer eller Medejer af Ejendommen.	Bopæl eller Hjemsted For Indlandets Vedkommende opgives vedkommende Kommune og den nærmere Adresse i Kommunen. For Udlandets Vedkommende opgives vedkommende Land.	Her angives Navn og Bopæl paa udenbys og udenlandske Selskabers eller Personers herværende Repræsentant.

Tillægsskema II.

Herpaa opføres alle indenbys boende Personer, som driver Forretning, Agentur, Haandværk, o. l. i Ejendommen.

Forhus, Sidehus osv. Etage	Firma Navn	Indehaverens Navn	Forretnings Branche	Telefon Nr.	Privat Bopæl

At samtlige Personer og Selskaber m. v., som har lejet Lejlighed eller Lokaler, bor eller driver Forretning i forannævnte Ejendom er optaget paa denne Liste, bevidnes.

Aarhus, den

1930.

Ejers Navn:

A. P. Pedersen

Ejers Bopæl:

Stadion allé

Ejers eller Viceværtens Underskrift.

Folketællings-Skema Nr. 3975

for Befolkningen i ovennævnte Ejendom i
Aarhus Købstad

Regler

- 1) Dette Skema udfyldes eller besørges udfyldt af Ejeren, Viceværten eller andre Vedkommende, eller udfyldes ved Cirkulation blandt Ejendommens Beboere. — Paa Skemaet opføres de Familier og Personer, der findes i Huset, idet **Ordnen** er: Kælder, Stue o. s. v.
- 2) Hver Familie opføres for sig paa Skemaet, og saaledes at der lades en Linie Mellemrum aaben mellem hver Familie. **En Familie omfatter ogsaa Logerende, derimod ikke indlogerede Familier**, foran og efter hvilke en Linie lades aaben. Selvstændige Husstande paa 1 Person betragtes som „Familie“.
- 3) a) **Personer, der har fast Bopæl i Kommunen**, skal opføres paa Skemaets **Hovedliste** paa det Sted (Hus, Skib o. s. v.), hvor Bopælen er.
b) **Personer, der er midlertidigt fraværende** fra den faste Bopæl i Kommunen, opføres paa **Hovedlisten**, men der sættes i Rubrik 2 et **Frv.**, og i Rubrik 19 angives det Sted, hvor han midlertidigt opholder sig, eventuelt om han er paa Rejse.
c) **Personer, der som midlertidigt nærværende** opholder sig i Husstanden, d. v. s. Personer, der ved Tællingen er fraværende fra deres faste Bopæl (den Kommune, i hvis Folkeregister de staar), samt Udlændinge paa Rejse, opføres paa **Tillægslisten** paa Skemaets **Bagside**.
- 4) I Henhold til Lov om Folkeregistre af 14. Marts 1924 er enhver Person pligtig til for sig og Medlemmerne af sin Husstand at meddele Oplysninger om: Fulde Navn, Køn, Stilling eller Erhverv, Bopæl, Fødselsaar, Fødselsdag og Fødested, Statsborgerforhold, ægteskabelig Stilling, Stilling i Husstanden m. v. (jfr. Lovens § 1). **Overtrædelser af Lovens Bestemmelser medfører Bødestraf** (Lovens § 12 jfr. § 8). De i Loven begærede Oplysninger gives ved Udfyldelse af Skemaet i Overensstemmelse med Rubrikkernes Overskrifter.
- 5) Inden- og udenlandske **Selskaber, Foreninger, Stiftelser, Institutioner** samt de **Personer** (ogsaa i Udlandet hjemmehørende), der helt eller delvis er Ejere eller Medejere af Ejendommen, eller som i denne har Forretningslokale, forsaavidt vedkommende Personer **ikke bor** i Aarhus Kommune, opføres paa **Tillægsskema I** paa Skemaets **Bagside**. Paa **Tillægsskema II** opføres alle indenbysboende Personer, der driver Forretning, Haandværk o. l. i Ejendommen.
- 6) **Fle Skemaer** vil kunne faas udleverede paa **Skattekontoret, Mejlgade 4, 1. Sal**, saafremt der paa det tilsendte Skema ikke er tilstrækkelig Plads til alle Ejendommens Beboere.

Anmærkning. For Anstalter til offentlig Brug (Hospitaller, Forsørgelsesanstalter, Fængsler, Kaserner o. s. v.) samt Hoteller o. l. udfyldes Skemaerne af Bestyrerne efter samme Regler som for private Ejendomme. Bestyrerens eller Opsynspersonalets særlige Husholdninger skal opføres for sig.

Optælling.	
Mænd:	Kvinder:
9	3

Husværten bedes drage Omsorg for, at nærværende
Liste udfyldes af Ejendommens Beboere saaledes,
at den kan være Værten i Hænde senest den 27.
Oktober, hvorefter den afhentes.

Midlertidigt nærværende, **der har fast Bopæl andetsteds**, opføres paa Skemaets **Bagside**.

HOVEDLISTE 38

1	2	3	4	5	6	7	8	9	10	11	12	13	14	15	16	17	18	19	
Forhus (Kølder, Stue osv.; for de andre Bygning- er, Sidehus osv., følges den samme Orden) 2) Sidehus 3) Mellem- bygning 4) Bagbyg- ning	Samtlige Personers fulde Navn Ved Børn, endnu uden Navn, sættes „Dreng“ eller „Pige“. Midlertidigt nærværende Personer opføres ikke her, men paa Skemaets Bagside; derimod opføres midler- tidigt fraværende. Efter disses Navne føjes „Frv.“. Hver Familie opføres for sig med en Linies Mellemrum mellem de enkelte Familier. Samtlige Fornavne i rigtig Rækkefølge. Det almindeligt benyttede underreges.	Køn- net Mand (M) Kvinde (K)	Fød- sels- dag	Fød- sels- aar	Fødested Der angives: København, Frederiksberg, Købstadsen eller Sognets og Amtets Navn. For Personer født paa Færøerne eller i Grønland skrives henholdsvis Færø- erne og Grønland; for Personer født i Udlandet skrives vedkommende Lands Navn, i Eks. Is- land, Sverige, Tyskland osv.	Statsborger- forhold Personer, der har dansk Indfødsret, skrives: „dansk“; andre opføres her Navnet paa det Land, hvori de har Statsborger- ret (Island, Sve- rige, Tyskland, Forenede Stater o. s. v.)	Erte- skab- lig Stil- ling Husfader, Husmoder, Barn, Støgtning o. l. Hjælpsvært, Tjeneste- hær og Logerende. Hvis en Familie er indregistreret hos en anden Familie, angives dette særskilt ved Besiddelsen indregistreret Familie. For den indregistrerede Familie Vedkom- mende skrives dog kun den ene særlige Maade, Husfader, Husmoder osv.	Stilling i Familien Husfader, Husmoder, Barn, Støgtning o. l. Hjælpsvært, Tjeneste- hær og Logerende. Hvis en Familie er indregistreret hos en anden Familie, angives dette særskilt ved Besiddelsen indregistreret Familie. For den indregistrerede Familie Vedkom- mende skrives dog kun den ene særlige Maade, Husfader, Husmoder osv.	Erhverv eller Livsstilling Hvis nogen har flere Erhverv, anføres disse, Hovederhvervet først. Har Husmoderen eller Børnene særlige Erhverv, anføres disse. Man angiver udtrykkelig det Fag, man arbejder i, og Løn Stilling i Faget. Lever man hovedsagelig af Formue, privat Understøttelse, Alderdoms- invaliditeter, Fattighjælp, anføres dette, men tillige Erhvervet. Forhenværende Næringsdrivende o. l. sætter „f.v.“ foran tidligere Livsstilling.	Tele- fon Nr.	Her angives Arbejdsgiverens Navn for alle, der ikke driver selvstændigt Erhverv Har Husmoderen særligt Erhverv, angives ogsaa Arbejdsgiveren for hende.	Helaarlig Husleje af Beboel- seslejlig- heden	Hvis Flytning er sket i det sidste Aar, anføres her Bopæl 25. Oktober 1929. Ved Flytning udenbys fra angives Køb- stadens Navn eller Landkommunens Navn og Postadresse. Saaframt Bopælen er den samme nu som 25. Oktober 1929, udfyldes Rubriken ikke	Hvis Tillytning til Aarhus er sket siden 25. Oktbr. 1929 anføres her Datoen for Tillytningen.	Hvor undervises de paa denne Liste op- førte Børn mellem 6 og 14 Aar? Gaar de i en offentlig Skole, man dennes Navn anføres. Gaar de i Privatskole, anføres Bestyrerens Navn. Hvis Børn over 7 Aar ikke søger Skole, maa Grunden hertil anføres.	Devsam (B) Bilag A, B, C, D, E, F, G, H, I, J, K, L, M, N, O, P, Q, R, S, T, U, V, W, X, Y, Z Aandsvag A, B, C, D, E, F, G, H, I, J, K, L, M, N, O, P, Q, R, S, T, U, V, W, X, Y, Z Sindsyge A, B, C, D, E, F, G, H, I, J, K, L, M, N, O, P, Q, R, S, T, U, V, W, X, Y, Z	Værnepligtsforhold (For Personer mellem 16 og 30 Aar) Er indskrives kassat eller har en helt Afkøbspas, angives dato her, men Rullebetegnelsen skal alligevel angives. Rullebetegnelse Ud- skriv- nings- kreds Legd Bog- stav Nummer	Anmærkninger Herunder anføres for de midlertidigt fraværende (de i Rubr. 2 med Frv. mærkede) deres midlertidige Op- holdssted (nøjagtig Adresse). Endvidere andre Bemærkninger.	
Forhus, st.	Karla Andersen	K	9-6	1900	Aarhus	d	8	Hjælpsvært	Hj.				Søndersø 25						
	Grethe Marie Andersen	K	12-1	1922	—	—	—	Barn											
	Karla Andersen	K	4-3	1924	—	—	—	—											
	Per Andersen	K	16-10	1927	—	—	—	—											
✓	Chr. Johansen	K	5-9	1906	Vadum	u	8	Fiskerarbejder											
✓	Thors M. L. Bondo	K	8-6	1877	Traneb.	—	—	Arbejdsmand											
✓	And. Horn Th. Andersen	K	23-8	1910	Odense	—	—	Handarb.			400.								
	Joh. M. C.	K	8-5	1909	Færøerne (Færøerne)	—	—	Hjælpsvært											
	Edith	K	4-1	1921	Færøerne	—	—	Barn											
	Elmae	K	1-7	24	Færøerne	—	—	—											
	Ernst	K	4-6	26	—	—	—	—											
	Hilmar	K	4-7	29	Aarhus	—	—	—											

9/3

N. 5. P. 39.
(Tjenestestilling)

Fr. Allé

TILLÆGSLISTE for de Personer, der er midlertidigt nærværende.

Etage	Personernes fulde Navn Ved Børn, endnu uden Navn, sættes „Dreng“ eller „Pige“. (Iøvrigt som Hovedlistens Rubrik 2).	Kønnet Mand (M) Kvinde (K)	Fødselsdag	Fødselsaar	Fødested Der angives: København, Frederiksberg, Købstadens eller Sognets og Amtets Navn For Personer født paa Færøerne eller i Grønland skrives henholdsvis Færøerne og Grønland; for Personer født i Udlandet skrives vedkommende Lands Navn, f. Eks. Island, Sverige, Tyskland osv.	Statsborgerforhold Personer, der har dansk Indfødsret, skriver: „dansk“; andre anfører her Navnet paa det Land, hvori de har Statsborgerret (Island, Sverige, Tyskland, Forenede Stater o. s. v.)	Egteskabelig Stilling Egt (E) Ugift (U) Ektefælle (E) Ektefælle (E) Ektefælle (E) Ektefælle (E) Ektefælle (E) Ektefælle (E) Ektefælle (E)	Stilling i Husstanden paa den faste Bopæl Der angives: Husfader, Husmoder, Barn, Slægtning o. l. Medhjælper, Pensionær, Logerende o. l.	Erhverv eller Livsstilling Det maa af den angivne Livsstilling kunne ses om den paagældende er Principal eller Medhjælper. Forbenværende Næringsdrivende o. l. sættes „f.v.“ foran tidligere Livsstilling.	Her anføres, i hvilken Kommunes Folke-register den midl. nærværende er optaget samt Personens Adresse Er vedk. ikke optaget i et Register, anføres Grunden hertil (eventuelt, at vedk. er bosat i Udlandet, hvis Navn da anføres her.)	Anmærkninger
1	2	3	4	5	6	7	8	9	10	11	12
	St. Hansigævej		17	63	Jyderøge d.			Husm.		Asnas.	

Tillægsskema I. Herpaa opføres alle inden- og udenlandske Selskaber, Foreninger, Stiftelser og Institutioner, der har Lokale i Ejendommen. Endvidere opføres her de Personer (herunder ogsaa i Udlandet hjemmehørende,) der er Ejere eller Medejere af Ejendommen, eller som denne har Butik, Kontor, Værksted eller andet Forretningslokale, alt forsaavidt vedkommende Personer ikke bor i Aarhus Kommune.

Forhus, Sidehus o. s. v. Etage	Navn For Personer angives tillige Stand og Stilling. For Selskaber o. l. angives tillige Arten (Aktieselskab eller andet Selskab med begrænset Ansvar, Kommanditselskab, Andelselskab, Forbrugsforening, Forsikringsforening, Kreditforening, Hypotekforening, Sparekasse o. l.)	Telefon Nr.	Erhvervsvirksomheden Handels-, Fabrik-, Haandværks-, Bank-, Forsikringsvirksomhed osv. Læge, Sagfører, Entreprenør, Beværter eller Virksomhed med Befordring af Personer og Gods, Ejer eller Medejer af Ejendommen.	Bopæl eller Hjemsted For Indlandets Vedkommende opgives vedkommende Kommune og den nærmere Adresse i Kommunen. For Udlandets Vedkommende opgives vedkommende Land.	Her angives Navn og Bopæl paa udenbys og udenlandske Selskabers eller Personers henværende Repræsentant.

Tillægsskema II. Herpaa opføres alle indenbys boende Personer, som driver Forretning, Agentur, Haandværk, o. l. i Ejendommen.

Forhus, Sidehus osv. Etage	Firma Navn	Indehaverens Navn	Forretnings Branche	Telefon Nr.	Privat Bopæl

At samtlige Personer og Selskaber m. v., som har lejet Lejlighed eller Lokaler, bor eller driver Forretning i forannævnte Ejendom er optaget paa denne Liste, bevidnes.

Aarhus, den 27 Oktober 1930.
Ejerenes Navn: *P. J. Jørgensen*
Ejerenes Bopæl: *Spenia 45*

Folketællings-Skema Nr. 3976

for Befolkningen i ovennævnte Ejendom i
Aarhus Købstad

Regler

- 1) Dette Skema udfyldes eller besørges udfyldt af Ejeren, Viceværten eller andre Vedkommende, eller udfyldes ved Cirkulation blandt Ejendommens Beboere. — Paa Skemaet opføres de Familier og Personer, der findes i Huset, idet **Ordenen** er: Kælder, Stue o. s. v.
- 2) Hver Familie opføres for sig paa Skemaet, og saaledes at der lades en Linies Mellemrum aaben mellem hver Familie. **En Familie omfatter ogsaa Løgerende, derimod ikke indlogerede Familier**, foran og efter hvilke en Linie lades aaben. Selvstændige Husstande paa 1 Person betragtes som „Familie“.
- 3) a) **Personer, der har fast Bopæl i Kommunen**, skal opføres paa Skemaets **Hovedliste** paa det Sted (Hus, Skib o. s. v.), hvor Bopælen er.
b) **Personer, der er midlertidigt fraværende** fra den faste Bopæl i Kommunen, opføres paa **Hovedlisten**, men der sættes i Rubrik 2 et **Frv.**, og i Rubrik 19 angives det Sted, hvor han midlertidigt opholder sig, eventuelt om han er paa Rejse.
c) **Personer, der som midlertidigt nærværende** opholder sig i Husstanden, d. v. s. Personer, der ved Tællingen er fraværende fra deres faste Bopæl (den Kommune, i hvis Folkeregister de staar), samt Udlændinge paa Rejse, opføres paa **Tillægslisten paa Skemaets Bagside**.
- 4) I Henhold til Lov om Folkeregistre af 14. Marts 1924 er enhver Person pligtig til for sig og Medlemmerne af sin Husstand at meddele Oplysninger om: Fulde Navn, Køn, Stilling eller Erhverv, Bopæl, Fødselsaar, Fødselsdag og Fødested, Statsborgerforhold, ægteskabelig Stilling, Stilling i Husstanden m. v. (jfr. Lovens § 1). **Overtrædelser af Lovens Bestemmelser medfører Bødestraf** (Lovens § 12 jfr. § 8). De i Loven begærede Oplysninger gives ved Udfyldelse af Skemaet i Overensstemmelse med Rubrikkernes Overskrifter.
- 5) Inden- og udenlandske **Selskaber, Foreninger, Stiftelser, Institutioner** samt de **Personer** (ogsaa i Udlandet hjemmehørende), der helt eller delvis er Ejere eller Medejere af Ejendommen, eller som i denne har Forretningslokale, forsaavidt vedkommende Personer **ikke bor** i Aarhus Kommune, opføres paa **Tillægsskema I paa Skemaets Bagside**. Paa **Tillægsskema II** opføres alle indenbysboende Personer, der driver Forretning, Haandværk o. l. i Ejendommen.
- 6) **Fle Skemaer** vil kunne faas udleverede paa Skattekontoret, Mejlgade 4, 1. Sal, saafremt der paa det tilsendte Skema ikke er tilstrækkelig Plads til alle Ejendommens Beboere.

Anmærkning. For Anstalter til offentlig Brug (Hospitaler, Forsørgelsesanstalter, Fængsler, Kaserner o. s. v.) samt Hoteller o. l. udfyldes Skemaerne af Bestyrerne efter samme Regler som for private Ejendomme. Bestyrerens eller Opsynspersonalets særlige Husholdninger skal opføres for sig.

Optælling.	
Mænd:	Kvinder:
3	5

Husværten bedes drage Omsorg for, at nærværende
Liste udfyldes af Ejendommens Beboere saaledes,
at den kan være Værten i Hænde senest den 27.

Oktober, hvorefter den afhentes.

Midlertidigt nærværende, der har fast Bopæl andetsteds, opføres paa Skemaets Bagside.

HOVEDLISTE 60

1) Forhus (Kølder, Stue ovs.) for de andre Bygning- er, Sidehus ovs., fulges den samme Orden) 2) Sidehus 3) Mellem- bygning 4) Bagbyg- ning	Samtlige Personers fulde Navn Ved Børn, endnu uden Navn, sættes „Dreng“ eller „Pige“. Midlertidigt nærværende Personer opføres ikke her, men paa Skemaets Bagside; derimod opføres midler- tidigt fraværende. Efter disses Navne føjes „Frv.“. Hver Familie opføres for sig med en Linies Mellemrum mellem de enkelte Familier. Samtlige Fornavne i rigtig Rækkefølge. Det almindeligt benyttede understrøges.	Kon- net	Fod- sels- dag	Fod- sels- aar	Fødested Der angives: København, Frederiksberg, Købstadens eller Sognets og Amtets Navn. For Personer født paa Færøerne eller i Grønland skrives henholdsvis Færø- erne og Grønland; for Personer født i Udlandet skrives vedkommende Lands Navn, f. Eks. Is- land, Sverige, Tyskland ovs.	Statsborger- forhold	Ere- ska- belig stil- ling	Stilling i Familien	Erhverv eller Livsstilling Hvis nogen har flere Erhverv, anføres disse, Hovederhvervet først. Har Husmoderen eller Børnens nærmeste Erhverv, anføres disse. Man angiver udtrykkelig det Fag, man arbejder i, og Ens Stilling i Faget. Lever man hovedsagelig af Formue, privat Understøttelse, Alkorrænte, Invalidrente, Fattighjælp, anføres dette, men tillige Erhvervet. Forhenværende Næringsdrivende o. l. sætter „f.v.“ foran tidligere Livsstilling.	Tele- fon Nr.	Her angives Arbejdsgiverens Navn for alle, der ikke driver selvstændigt Erhverv Har Husmoderen særligt Erhverv, angives ogsaa Arbejdsgiveren for hende.	Helaarlig Husleje af Beboel- seslejligh- heden	Hvis Flytning er sket i det sidste Aar, anføres her Bopæl 25. Oktober 1929. Ved Flytning udenbys fra angives Køb- stadens Navn eller Landkommunens Navn og Postadresse. Saaframt Bopælen er den samme ou som 25. Oktober 1929, udfyldes Rubriken ikke	Hvis Tilflytning til Aarhus er sket siden 25. Oktbr. 1929 anføres her Datoen for Tilflytningen.	Hvor undervises de paa denne Liste op- førte Børn mellem 6 og 14 Aar? Gaar de i en offentlig Skole, angives Skole- navn anføres. Gaar de i Privatskole, anføres Bestyrerens Navn. Hvis Børn over 7 Aar ikke sanger Skole, maa Grunden hertil anføres.	Døds- års- År Blind Aandsvag Sindssyg	Værnepligtsforhold (For Personer mellem 15 og 36 Aar) Er udfyldte rubrikker eller har an- ført Afkaldspag, angives disse her, men Rullebetegnelsen skal alligevel angives. Rullebetegnelse Ud- skriv- nings- kreds			Anmærkninger Herunder anføres for de midlertidigt fraværende (de i Rubr. 2 med Frv. mærkede) deres midlertidige Op- holdssted (nogetlig Adresse). Endvidere andre Bemærkninger.
H. Nr. 1	Aakid Abilda Fogard Jensen	K	24/1	1895	Lorsked.	Danck.	U.	Lærassistente				324								
St. Nr. 1	Emil Theodor Hesselbæk Marie Hesselbæk f. Torkildsen Christian Peter Hesselbæk Gertrud Hesselbæk Raghibel Signrid Hesselbæk	M.	24/6	1870	Birndal Drøbak Næys Aarhus	Danck. Norsk. Danck.	F. F. U.	Husfarer Husmoder Barn	Skilsværkarbejder		samtlige Sikwarpe her.	324	- - - - -		4	230	7 948			
Kv. Nr. 1	Nils Christian Nielsen Mette Marie Rasmussen	M.	17/6	1892	Vadum	dansk	U.	Husbestyrer	Stadsdommand		Hannev	216	Ulyngade 84 B v							

3/5

Folketællings-Skema Nr. 3977

for Befolkningen i ovennævnte Ejendom i
Aarhus Købstad

Regler

- 1) Dette Skema udfyldes eller besørges udfyldt af Ejeren, Viceværten eller andre Vedkommende, eller udfyldes ved Cirkulation blandt Ejendommens Beboere. — Paa Skemaet opføres de Familier og Personer, der findes i Huset, idet **Ordnen** er: Kælder, Stue o. s. v.
- 2) Hver Familie opføres for sig paa Skemaet, og saaledes at der lades en Linies Mellemrum aaben mellem hver Familie. **En Familie omfatter ogsaa Logerende, derimod ikke indlogerede Familier**, foran og efter hvilke en Linie lades aaben. Selvstændige Husstande paa 1 Person betragtes som „Familie“.
- 3) a) **Personer, der har fast Bopæl i Kommunen**, skal opføres paa Skemaets **Hovedliste** paa det Sted (Hus, Skib o. s. v.), hvor Bopælen er.
b) **Personer, der er midlertidigt fraværende** fra den faste Bopæl i Kommunen, opføres paa **Hovedlisten**, men der sættes i Rubrik 2 et **Frv.**, og i Rubrik 19 angives det Sted, hvor han midlertidigt opholder sig, eventuelt om han er paa Rejse.
c) **Personer, der som midlertidigt nærværende** opholder sig i Husstanden, d. v. s. Personer, der ved Tællingen er fraværende fra deres faste Bopæl (den Kommune, i hvis Folkeregister de staar), samt Udlændinge paa Rejse, opføres paa **Tillægslisten paa Skemaets Bagside**.
- 4) I Henhold til Lov om Folkeregistre af 14. Marts 1924 er enhver Person pligtig til for sig og Medlemmerne af sin Husstand at meddele Oplysninger om: Fulde Navn, Køn, Stilling eller Erhverv, Bopæl, Fødselsaar, Fødselsdag og Fødested, Statsborgerforhold, ægteskabelig Stilling, Stilling i Husstanden m. v. (jfr. Lovens § 1). **Overtrædelser af Lovens Bestemmelser medfører Bødestraf** (Lovens § 12 jfr. § 8). De i Loven begærede Oplysninger gives ved Udfyldelse af Skemaet i Overensstemmelse med Rubrikkernes Overskrifter.
- 5) Inden- og udenlandske **Selskaber, Foreninger, Stiftelser, Institutioner** samt de **Personer** (ogsaa i Udlandet hjemmehørende), der helt eller delvis er Ejere eller Medejere af Ejendommen, eller som i denne har Forretningslokale, forsaavidt vedkommende Personer **ikke bor** i Aarhus Kommune, opføres paa **Tillægsskema I paa Skemaets Bagside**. Paa **Tillægsskema II** opføres alle indenbysboende Personer, der driver Forretning, Haandværk o. l. i Ejendommen.
- 6) **Fle Skemaer** vil kunne faas udleverede paa **Skattekontoret, Mejlgade 4, 1. Sal**, saafremt der paa det tilsendte Skema ikke er tilstrækkelig Plads til alle Ejendommens Beboere.

Anmærkning. For Anstalter til offentlig Brug (Hospitaller, Forsørgelsesanstalter, Fængsler, Kaserner o. s. v.) samt Hoteller o. l. udfyldes Skemaerne af Bestyrerne efter samme Regler som for private Ejendomme. Bestyrerens eller Opsynspersonalets særlige Husholdninger skal opføres for sig.

Optælling.	
Mænd:	Kvinder:
0	1

Husværten bedes drage Omsorg for, at nærværende
Liste udfyldes af Ejendommens Beboere saaledes,
at den kan være Værten i Hænde senest den 27.

Oktober, hvorefter den afhentes.

Midlertidigt nærværende, **der har fast Bopæl andetsteds**, opføres paa Skemaets Bagside.

Folketællings-Skema Nr. 3978

for Befolkningen i ovennævnte Ejendom i
Aarhus Købstad

Regler

1) Dette Skema udfyldes eller besorges udfyldt af Ejeren, Viceværten eller andre Vedkommende, eller udfyldes ved Cirkulation blandt Ejendommens Beboere. — Paa Skemaet opføres de Familier og Personer, der findes i Huset, idet **Ordenen** er: Kælder, Stue o. s. v.

2) Hver Familie opføres for sig paa Skemaet, og saaledes at der lades en Linie Mellemrum aaben mellem hver Familie. **En Familie omfatter ogsaa Logerende, derimod ikke indlogerede Familier**, foran og efter hvilke en Linie lades aaben. Selvstændige Husstande paa 1 Person betragtes som „Familie“.

3) a) **Personer, der har fast Bopæl i Kommunen**, skal opføres paa Skemaets **Hovedliste** paa det Sted (Hus, Skib o. s. v.), hvor Bopælen er.

b) **Personer, der er midlertidigt fraværende** fra den faste Bopæl i Kommunen, opføres paa **Hovedlisten**, men der sættes i Rubrik 2 et **Frv.**, og i Rubrik 19 angives det Sted, hvor han midlertidigt opholder sig, eventuelt om han er paa Rejse.

c) **Personer, der som midlertidigt nærværende** opholder sig i Husstanden, d. v. s. Personer, der ved Tællingen er fraværende fra deres faste Bopæl (den Kommune, i hvis Folkeregister de staar), samt Udlændinge paa Rejse, opføres paa **Tillægslisten paa Skemaets Bagside**.

4) I Henhold til Lov om Folkeregistre af 14. Marts 1924 er enhver Person pligtig til for sig og Medlemmerne af sin Husstand at meddele Oplysninger om: Fulde Navn, Køn, Stilling eller Erhverv, Bopæl, Fødselsaar, Fødselsdag og Fødested, Statsborgerforhold, ægteskabelig Stilling, Stilling i Husstanden m. v. (jfr. Lovens § 1). **Overtrædelser af Lovens Bestemmelser medfører Bødestraf** (Lovens § 12 jfr. § 8). De i Loven begærede Oplysninger gives ved Udfyldelse af Skemaet i Overensstemmelse med Rubrikkernes Overskrifter.

5) Inden- og udenlandske **Selskaber, Foreninger, Stiftelser, Institutioner** samt de **Personer** (ogsaa i Udlandet hjemmehørende), der helt eller delvis er Ejere eller Medejere af Ejendommen, eller som i denne har Forretningslokale, forsaavidt vedkommende Personer **ikke bor** i Aarhus Kommune, opføres paa **Tillægsskema I paa Skemaets Bagside**. Paa **Tillægsskema II** opføres alle indenbysboende Personer, der driver Forretning, Haandværk o. l. i Ejendommen.

6) **Fleere Skemaer** vil kunne faas udleverede paa **Skattekontoret, Mejlgade 4, 1. Sal**, saafremt der paa det tilsendte Skema ikke er tilstrækkelig Plads til alle Ejendommens Beboere.

Anmærkning. For Anstalter til offentlig Brug (Hospitaler, Forsørgelsesanstalter, Fængsler, Kaserner o. s. v.) samt Hoteller o. l. udfyldes Skemaerne af Bestyrerne efter samme Regler som for private Ejendomme. Bestyrerens eller Opsynspersonalets særlige Husholdninger skal opføres for sig.

Optælling.	
Mænd:	Kvinder:
2	1

Husværten bedes drage Omsorg for, at nærværende

Liste udfyldes af Ejendommens Beboere saaledes,

at den kan være Værten i Hænde senest den 27.

Oktober, hvorefter den afhentes.

Midlertidigt nærværende, **der har fast Bopæl andetsteds**, opføres paa Skemaets Bagside.

HOVEDLISTE 64

<p>1) Forhus (Kælder, Stue osv.; for de andre Bygninger, Sidehus osv., følges den samme Orden)</p> <p>2) Sidehus</p> <p>3) Mellembygning</p> <p>4) Bagbygning</p>	<p>Samtlige Personers fulde Navn</p> <p>Ved Børn, endnu uden Navn, sættes „Dreng“ eller „Pige“.</p> <p>Midlertidigt nærværende Personer opføres ikke her, men paa Skemaets Bagside; derimod opføres midlertidigt fraværende. Efter disses Navne føjes „Frv.“.</p> <p>Hver Familie opføres for sig med en Linies Mellemrum mellem de enkelte Familier.</p> <p>Samtlige Fornavne i rigtig Rækkefølge. Det almindeligt benyttede understreges.</p>	<p>Kønnet</p> <p>Mænd (M) Kvinder (K)</p>	<p>Fødselsdag</p>	<p>Fødselsaar</p>	<p>Fødested</p> <p>Der angives: København, Frederiksberg, Købstadens eller Sognets og Amtets Navn.</p> <p>For Personer født paa Færøerne eller i Grønland skrives henholdsvis Færøerne og Grønland; for Personer født i Udlandet skrives vedkommende Lands Navn, f. Eks. Island, Sverige, Tyskland osv.</p>	<p>Statsborgerforhold</p> <p>Personer, der har dansk Indfødsret, skrives: „dansk“; andre opføres her Navnet paa det Land, hvori de har Statsborgerret (Island, Sverige, Tyskland, Forenede Stater o. s. v.)</p>	<p>Ekteskabelig Stilling</p> <p>Gift (G) Ugift (U) Ekskved (E) Skilt (S) Separeret (Sp) Fru (F) Hustru (H)</p>	<p>Stilling i Familien</p> <p>Husfader, Husmoder, Barn, Slægtning o. l. Husassistent, Tjenestekarl og Logerende.</p> <p>Hvis en Familie er indføjet her en anden Familie, angives dette særskilt ved Betegnelsen „indføjet Familie“. For den indføjede Families Vedkommende angives dog desuden paa underafsnit: Husfader, Husmoder osv.</p>	<p>Erhverv eller Livsstilling</p> <p>Hvis nogen har flere Erhverv, anføres disse, Hovederhvervet først.</p> <p>Har Husmoderen eller Børnene særlige Erhverv, anføres disse.</p> <p>Man angiver udtrykkelig det Fag, man arbejder i, og Ens Stilling i Faget.</p> <p>Leves man hovedsagelig af Formue, privat Understøttelse, Alderrente, Invalidrente, Fattighjælp, anføres dette, men tillige Erhvervet.</p> <p>Forhenværende Næringsdrivende o. l. sættes „Frv.“ foran tidligere Livsstilling.</p>	<p>Telefon Nr.</p>	<p>Her angives Arbejdsgiverens Navn for alle, der ikke driver selvstændigt Erhverv</p> <p>Har Husmoderen særligt Erhverv, angives ogsaa Arbejdsgiveren for hende.</p>	<p>Helaarlig Husleje af Beboelseslejligheden</p>	<p>Hvis Flytning er sket i det sidste Aar, anføres her Bopæl 25. Oktober 1929.</p> <p>Ved Flytning udenbys fra angives Købstadens Navn eller Landkommunens Navn og Postadresse.</p> <p>Saaframt Bopælen er den samme nu som 25. Oktober 1929, udfyldes Rubriken ikke</p>	<p>Hvis Tilflytning til Aarhus er sket siden 25. Oktbr. 1929 anføres her Datoen for Tilflytningen.</p>	<p>Hvor undervises de paa denne Liste opførte Børn mellem 6 og 14 Aar?</p> <p>Gaar de i en offentlig Skole, maa dennes Navn anføres.</p> <p>Gaar de i Privatskole, anføres</p> <p>Bestyrerens Navn.</p> <p>Hvis Børn over 7 Aar ikke søger Skole, maa Grunden hertil anføres.</p>	<p>Værnepligtsforhold</p> <p>(For Personer mellem 16 og 36 Aar)</p> <p>Er vedkommende kasseret eller har erholdt Afkaldspaa, bemærkes dette her, men Rullebetegnelsen skal alligevel angives.</p> <table border="1"> <thead> <tr> <th colspan="4">Rullebetegnelse</th> </tr> <tr> <th>Udskrivningskreds</th> <th>Løgd</th> <th>Bogstav</th> <th>Nummer</th> </tr> </thead> <tbody> <tr> <td>1.</td> <td>1.</td> <td>U</td> <td>5552</td> </tr> </tbody> </table>				Rullebetegnelse				Udskrivningskreds	Løgd	Bogstav	Nummer	1.	1.	U	5552	<p>Anmærkninger</p> <p>Herunder anføres for de midlertidigt fraværende (de i Rubr. 2 med Frv. mærkede) deres midlertidige Opholdssted (noagtig Adresse). Endvidere andre Bemærkninger.</p>
Rullebetegnelse																																
Udskrivningskreds	Løgd	Bogstav	Nummer																													
1.	1.	U	5552																													
<p>Torvis</p>	<p>Villy Holm. Nanna Olive Antoinette Holm. Erling Holm.</p>	<p>M</p>	<p>22-7</p>	<p>1905</p>	<p>Holmenham</p>	<p>Dansk</p>	<p>g.</p>	<p>Husfader</p>	<p>Tømrersvend</p>			<p>2.000</p>	<p>Tølgstgude 18" Aarhus</p>			<p>1. 1. U 5552</p>																

2
1

Folketællings-Skema Nr. 3979

for Befolkningen i ovennævnte Ejendom i
Aarhus Købstad

Regler

1) Dette Skema udfyldes eller besorges udfyldt af Ejeren, Viceværten eller andre Vedkommende, eller udfyldes ved Cirkulation blandt Ejendommens Beboere. — Paa Skemaet opføres de Familier og Personer, der findes i Huset, idet **Ordenen** er: Kælder, Stue o. s. v.

2) Hver Familie opføres for sig paa Skemaet, og saaledes at der lades en Linies Mellemrum aaben mellem hver Familie. **En Familie omfatter ogsaa Løgere, derimod ikke indlogerede Familier**, foran og efter hvilke en Linie lades aaben. Selvstændige Husstande paa 1 Person betragtes som „Familie“.

3) a) **Personer, der har fast Bopæl i Kommunen**, skal opføres paa Skemaets **Hovedliste** paa det Sted (Hus, Skib o. s. v.), hvor Bopælen er.

b) **Personer, der er midlertidigt fraværende** fra den faste Bopæl i Kommunen, opføres paa **Hovedlisten**, men der sættes i Rubrik 2 et **Frv.**, og i Rubrik 19 angives det Sted, hvor han midlertidigt opholder sig, eventuelt om han er paa Rejse.

c) **Personer, der som midlertidigt nærværende** opholder sig i Husstanden, d. v. s. Personer, der ved Tællingen er fraværende fra deres faste Bopæl (den Kommune, i hvis Folkeregister de staar), samt Udlændinge paa Rejse, opføres paa **Tillægslisten paa Skemaets Bagside**.

4) I Henhold til Lov om Folkeregistre af 14. Marts 1924 er enhver Person pligtig til for sig og Medlemmerne af sin Husstand at meddele Oplysninger om: Fulde Navn, Køn, Stilling eller Erhverv, Bopæl, Fødselsaar, Fødselsdag og Fødested, Statsborgerforhold, ægteskabelig Stilling, Stilling i Husstanden m. v. (jfr. Lovens § 1). **Overtrædelser af Lovens Bestemmelser medfører Bødestraf** (Lovens § 12 jfr. § 8). De i Loven begærede Oplysninger gives ved Udfyldelse af Skemaet i Overensstemmelse med Rubrikkernes Overskrifter.

5) Inden- og udenlandske **Selskaber, Foreninger, Stiftelser, Institutioner** samt de **Personer** (ogsaa i Udlandet hjemmehørende), der helt eller delvis er Ejere eller Medejere af Ejendommen, eller som i denne har Forretningslokale, forsaavidt vedkommende Personer **ikke bor** i Aarhus Kommune, opføres paa **Tillægsskema I paa Skemaets Bagside**. Paa **Tillægsskema II** opføres alle indenbysboende Personer, der driver Forretning, Haandværk o. l. i Ejendommen.

6) **Fle Skemaer** vil kunne faas udleverede paa **Skattekontoret, Mejlgade 4, 1. Sal**, saafremt der paa det tilsendte Skema ikke er tilstrækkelig Plads til alle Ejendommens Beboere.

Anmærkning. For Anstalter til offentlig Brug (Hospitaler, Forsørgelsesanstalter, Fængsler, Kaserner o. s. v.) samt Hoteller o. l. udfyldes Skemaerne af Bestyrerne efter samme Regler som for private Ejendomme. Bestyrerens eller Opsynspersonalets særlige Husholdninger skal opføres for sig.

Optælling.	
Mænd:	Kvinder:
/	/

Husværten bedes drage Omsorg for, at nærværende
Liste udfyldes af Ejendommens Beboere saaledes,
at den kan være Værten i Hænde senest den 27.

Oktober, hvorefter den afhentes.

Midlertidigt nærværende, **der har fast Bopæl andetsteds**, opføres paa Skemaets Bagside.

Folketællings-Skema Nr. 3980

for Befolkningen i ovennævnte Ejendom i
Aarhus Købstad

Regler

1) Dette Skema udfyldes eller besørges udfyldt af Ejeren, Viceværten eller andre Vedkommende, eller udfyldes ved Cirkulation blandt Ejendommens Beboere. — Paa Skemaet opføres de Familier og Personer, der findes i Huset, idet **Ordenen** er: Kælder, Stue o. s. v.

2) Hver Familie opføres for sig paa Skemaet, og saaledes at der lades en Linies Mellemrum aaben mellem hver Familie. **En Familie omfatter ogsaa Logerende, derimod ikke indlogerede Familier**, foran og efter hvilke en Linie lades aaben. Selvstændige Husstande paa 1 Person betragtes som „Familie“.

3) a) **Personer, der har fast Bopæl i Kommunen**, skal opføres paa Skemaets **Hovedliste** paa det Sted (Hus, Skib o. s. v.), hvor Bopælen er.

b) **Personer, der er midlertidigt fraværende** fra den faste Bopæl i Kommunen, opføres paa **Hovedlisten**, men der sættes i Rubrik 2 et **Frv.**, og i Rubrik 19 angives det Sted, hvor han midlertidigt opholder sig, eventuelt om han er paa Rejse.

c) **Personer, der som midlertidigt nærværende** opholder sig i Husstanden, d. v. s. Personer, der ved Tællingen er fraværende fra deres faste Bopæl (den Kommune, i hvis Folkeregister de staar), samt Udlændinge paa Rejse, opføres paa **Tillægslisten paa Skemaets Bagside**.

4) I Henhold til Lov om Folkeregistre af 14. Marts 1924 er enhver Person pligtig til for sig og Medlemmerne af sin Husstand at meddele Oplysninger om: Fulde Navn, Køn, Stilling eller Erhverv, Bopæl, Fødselsaar, Fødselsdag og Fødested, Statsborgerforhold, ægteskabelig Stilling, Stilling i Husstanden m. v. (jfr. Lovens § 1). **Overtrædelser af Lovens Bestemmelser medfører Bødestraf** (Lovens § 12 jfr. § 8).

De i Loven begærede Oplysninger gives ved Udfyldelse af Skemaet i Overensstemmelse med Rubrikkernes Overskrifter.

5) Inden- og udenlandske **Selskaber, Foreninger, Stiftelser, Institutioner** samt de **Personer** (ogsaa i Udlandet hjemmehørende), der helt eller delvis er Ejere eller Medejere af Ejendommen, eller som i denne har Forretningslokale, forsaavidt vedkommende Personer **ikke bor** i Aarhus Kommune, opføres paa **Tillægsskema I paa Skemaets Bagside**. Paa **Tillægsskema II** opføres alle indenbysboende Personer, der driver Forretning, Haandværk o. l. i Ejendommen.

6) **Fleere Skemaer** vil kunne faas udleverede paa **Skattekontoret, Mejlgade 4, 1. Sal**, saafremt der paa det tilsendte Skema ikke er tilstrækkelig Plads til alle Ejendommens Beboere.

Anmærkning. For Anstalter til offentlig Brug (Hospitaller, Forsørgelsesanstalter, Fængsler, Kaserner o. s. v.) samt Hoteller o. l. udfyldes Skemaerne af Bestyrerne efter samme Regler som for private Ejendomme. Bestyrerens eller Opsynspersonalets særlige Husholdninger skal opføres for sig.

Optælling.	
Mænd:	Kvinder:
0	0

Husværten bedes drage Omsorg for, at nærværende
Liste udfyldes af Ejendommens Beboere saaledes,
at den kan være Værten i Hænde senest den 27.

Oktober, hvorefter den afhentes.

Midlertidigt nærværende, **der har fast Bopæl andetsteds**, opføres paa Skemaets Bagside.

Folketællings-Skema Nr. 3981

for Befolkningen i ovennævnte Ejendom i
Aarhus Købstad

Regler

- 1) Dette Skema udfyldes eller besørges udfyldt af Ejeren, Viceværten eller andre Vedkommende, eller udfyldes ved Cirkulation blandt Ejendommens Beboere. — Paa Skemaet opføres de Familier og Personer, der findes i Huset, idet **Ordenen** er: Kælder, Stue o. s. v.
- 2) Hver Familie opføres for sig paa Skemaet, og saaledes at der lades en Linies Mellemrum aaben mellem hver Familie. **En Familie omfatter ogsaa Logerende, derimod ikke indlogerede Familier**, foran og efter hvilke en Linie lades aaben. Selvstændige Husstande paa 1 Person betragtes som „Familie“.
- 3) a) **Personer, der har fast Bopæl i Kommunen**, skal opføres paa Skemaets **Hovedliste** paa det Sted (Hus, Skib o. s. v.), hvor Bopælen er.
b) **Personer, der er midlertidigt fraværende** fra den faste Bopæl i Kommunen, opføres paa **Hovedlisten**, men der sættes i Rubrik 2 et **Frv.**, og i Rubrik 19 angives det Sted, hvor han midlertidigt opholder sig, eventuelt om han er paa Rejse.
c) **Personer, der som midlertidigt nærværende** opholder sig i Husstanden, d. v. s. Personer, der ved Tællingen er fraværende fra deres faste Bopæl (den Kommune, i hvis Folkeregister de staar), samt Udlændinge paa Rejse, opføres paa **Tillægslisten paa Skemaets Bagside**.
- 4) I Henhold til Lov om Folkeregistre af 14. Marts 1924 er enhver Person pligtig til for sig og Medlemmerne af sin Husstand at meddele Oplysninger om: Fulde Navn, Køn, Stilling eller Erhverv, Bopæl, Fødselsaar, Fødselsdag og Fødested, Statsborgerforhold, ægteskabelig Stilling, Stilling i Husstanden m. v. (jfr. Lovens § 1). **Overtrædelser af Lovens Bestemmelser medfører Bødestraf** (Lovens § 12 jfr. § 8). De i Loven begærede Oplysninger gives ved Udfyldelse af Skemaet i Overensstemmelse med Rubrikkernes Overskrifter.
- 5) Inden- og udenlandske **Selskaber, Foreninger, Stiftelser, Institutioner** samt de **Personer** (ogsaa i Udlandet hjemmehørende), der helt eller delvis er Ejere eller Medejere af Ejendommen, eller som i denne har Forretningslokale, forsaavidt vedkommende Personer **ikke bor** i Aarhus Kommune, opføres paa **Tillægsskema I paa Skemaets Bagside**. Paa **Tillægsskema II** opføres alle indenbysboende Personer, der driver Forretning, Haandværk o. l. i Ejendommen.
- 6) **Fle Skemaer** vil kunne faas udleverede paa **Skattekontoret, Mejlgade 4, 1. Sal**, saafremt der paa det tilsendte Skema ikke er tilstrækkelig Plads til alle Ejendommens Beboere.

Anmærkning. For Anstalter til offentlig Brug (Hospitaler, Forsørgelsesanstalter, Fængsler, Kaserner o. s. v.) samt Hoteller o. l. udfyldes Skemaerne af Bestyrerne efter samme Regler som for private Ejendomme. Bestyrerens eller Opsynspersonalets særlige Husholdninger skal opføres for sig.

Optælling.	
Mænd:	Kvinder:
8	15

Husværten bedes drage Omsorg for, at nærværende
Liste udfyldes af Ejendommens Beboere saaledes,
at den kan være Værten i Hænde senest den 27.

Oktober, hvorefter den afhentes.

Midlertidigt nærværende, der har fast Bopæl andetsteds, opføres paa Skemaets Bagside.

HOVEDLISTE 19

1	2	3	4	5	6	7	8	9	10	11	12	13	14	15	16	17	18	19			
1) Forhus (Kælder, Stue ovv.; for de andre Bygning- er, Sidehus ovv., følges den samme Orden) 2) Sidehus 3) Melle- bygning 4) Bagbyg- ning	Samtlige Personers fulde Navn Ved Børn, endnu uden Navn, sættes „Dreng“ eller „Pige“. Midlertidigt nærværende Personer opføres ikke her, men paa Skemaets Bagside; derimod opføres midlertidigt fraværende. Efter disses Navne føjes „Frv.“. Hver Familie opføres for sig med en Linies Mellemrum mellom de enkelte Familier. Samtlige Fornavne i rigtig Rækkefølge. Det almindeligt benyttede understrøges.	Kon- net Midd- læs (M) Elev- skole (E)	Fod- sels- dag	Fod- sels- aar	Fødested Der angives: København, Frederiksberg, Købstadens eller Sognets og Amtes Navn. For Personer født paa Færøerne eller i Grønland skrives henholdsvis Færø- erne og Grønland; for Personer født i Udlandet skrives vedkommende Lands Navn, f. Eks. Is- land, Sverige, Tyskland ovv.	Statsborger- forhold Personer, der har dansk Indfødsret, skrives „dansk“; andre opføres her Navnet paa det Land, hvori de har Statsborger- ret (Island, Sve- rige, Tyskland, Forenede Stater o. s. v.)	Ete- skelig sill- bag (S) Elev- skole (E) Sag- ret (S) Fol- delt (F)	Stilling i Familien Husfader, Husmoder, Barn, Slægning o. l. Husassistent, Tjeneste- kari og Løgende. Hvis en Familie er indregistreret for en anden Familie, angives denne særskilt ved Beskrivelsen afsluttet Familien. For den indregistrerede Familie angives denne særskilt ved Beskrivelsen paa den enkelte Slægt. Husfader, Husmoder osv.	Erhverv eller Livsstilling Hvis nogen har flere Erhverv, anføres disse, Hovederhvervet først. Har Husmoderen eller Børnene særlige Erhverv, anføres disse. Man angiver udtrykkelig det Fag, man arbejder i, og Ens Stilling i Faget. Leves man hovedsagelig af Formue, privat Understøttelse, Alderrente, Invalidrenter, Fattigheds, anføres dette, men tillige Erhvervet. Forhenværende Næringsdrivende o. l. sætter „Frv.“ foran tidligere Livsstilling.	Tele- fon Nr.	Her angives Arbejdsgiverens Navn for alle, der ikke driver selvstændigt Erhverv Har Husmoderen særligt Erhverv, angives ogsaa Arbejdsgiveren for hende.	Helaarlig Husleje af Beboel- seslejlig- heden	Hvis Flytning er sket i det sidste Aar, anføres her Bopæl 25. Oktober 1929. Ved Flytning udenbys fra angives Køb- stadens Navn eller Landkommunens Navn og Postadresse. Saafrømt Bopælen er den samme nu som 25. Oktober 1929, udfyldes Rubriken ikke	Hvis Tillytning til Aarhus er sket siden 25. Oktbr. 1929 anføres her Datoen for Tillytningen.	Hvor undervises de paa denne Liste op- førte Børn mellem 6 og 14 Aar? Gaar de i en offentlig Skole, maas demnes Navn anføres. Gaar de i Privatskole, anføres Bestyrerens Navn. Hvis Børn over 7 Aar ikke søger Skole, maa Grunden hertil anføres.	Døds- tallet (D) Blod d. s. v. i tabell nummeret 1929, eller navn, hvis den angives for den enkelte med Blod og Hvorn. Flytning (F) Aandssvag o. s. v. i sin Familie, eller den til- lygte Børnen (B) Sindsygt (S)	Værnepligtsforhold (For Personer mellem 16 og 30 Aar) Er værnepligtsforholdet kasseret eller har an- ført Afkøbspen, bemærkes dette her, men Rullebetegnelsen skal alligevel angives.				Anmærkninger Herunder anføres for de midlertidigt fraværende (de i Rubr. 2 med Frv. mærkede) deres midlertidige Op- holdssted (nøjagtig Adresse). Endvidere andre Bemærkninger.
																	Rullebetegnelse				
Åsum, th	Christian Christensen Lindberg	M	4/3	1892	Aarhus	Dansk	M	Husfader	Parti		Danske Statbaner	300					4	230	1937		
	hans hustru Mette Kirstine Lindberg	K	8/11	1891	Nimtofte	"	M	Husmoder													
	Ingeborg Kirstine Christensen Lindberg	K	19/8	1919	Aarhus	"	M	Datter							Ingenbørskole						
	Olga Viola Christensen Lindberg	K	5/4	1920	Aarhus	"	"	"													
	Marie Lindberg	K	19/5	1922	"	"	"	"													
	Vera Lindberg	K	9/10	1926	"	"	"	"													
	Christian Christensen Lindberg	M	22/5	1928	"	"	"	Søn													
	" Pige "	K	9/6	1930	"	"	"	Datter													
Åsum, tv	Jens Chr Jensen	M	26/10	1895	Vinding	Dansk	M	Husfader	Kusk		Jens Andersen	312					7	237	D		
	Marie Josefine Jensen	K	1/11	1894	Vejby Tøjlbj	"	"	Husmoder			Ven Fredericagade 15										
	Ruth Marie Rasmussen	K	6/12	1915	Aarhus	"	"	Datter													
	Thomas Rasmussen	M	7/11	1916	"	"	"	Søn							Valdemarskole						
	Egon Vigo Rasmussen	M	31/3	1920	"	"	"	"													
	Oluf Kristian Hovedskov Jensen	M	1/2	1921	"	"	"	"													
	Grithe Hovedskov Jensen	K	1/4	1917	"	"	"	Datter													
	Rita Rasmussen	K	1/3	1919	"	"	"	Datter							Frederiks Allé Skole						
Val.	Karl Martin Jacobsen	M	25/2	1884	Ravnem	Dansk	M	Husfader	Banearbejder		Danske Statbaner	200			Katolsk Skole						
	Eva Jacobsen	K	18/2	1883	Fotland	"	"	Husmoder													
	Helena Olga Jacobsen	K	1/9	1910	Aarborg	"	"	Datter													
	Viola Ursilla Jacobsen	K	8/9	1920	Aarborg	"	"	"													
	Agathe Marie Jacobsen	K	9/1	1923	Sallinggaard	"	"	"													
	Agathe Margarethe Jacobsen	K	19/11	1925	Brabrand	"	"	"													
	Emil Jacobsen, Sejlsbørn	M	4/4	1929	Aarhus	"	"	Pligebørn													

8
15

Folketællings-Skema Nr. 3982

for Befolkningen i ovennævnte Ejendom i
Aarhus Købstad

Regler

- 1) Dette Skema udfyldes eller besorges udfyldt af Ejeren, Viceværten eller andre Vedkommende, eller udfyldes ved Cirkulation blandt Ejendommens Beboere. — Paa Skemaet opføres de Familier og Personer, der findes i Huset, idet **Ordenen** er: Kælder, Stue o. s. v.
- 2) Hver Familie opføres for sig paa Skemaet, og saaledes at der lades en Linies Mellemrum aaben mellem hver Familie. **En Familie omfatter ogsaa Løgere, derimod ikke indlogerede Familier**, foran og efter hvilke en Linie lades aaben. Selvstændige Husstande paa 1 Person betragtes som „Familie“.
- 3) a) **Personer, der har fast Bopæl i Kommunen**, skal opføres paa Skemaets **Hovedliste** paa det Sted (Hus, Skib o. s. v.), hvor Bopælen er.
- b) **Personer, der er midlertidigt fraværende** fra den faste Bopæl i Kommunen, opføres paa **Hovedlisten**, men der sættes i Rubrik 2 et **Frv.**, og i Rubrik 19 angives det Sted, hvor han midlertidigt opholder sig, eventuelt om han er paa Rejse.
- c) **Personer, der som midlertidigt nærværende** opholder sig i Husstanden, d. v. s. Personer, der ved Tællingen er fraværende fra deres faste Bopæl (den Kommune, i hvis Folkeregister de staar), samt Udlændinge paa Rejse, opføres paa **Tillæglisten paa Skemaets Bagside**.
- 4) I Henhold til Lov om Folkeregistre af 14. Marts 1924 er enhver Person pligtig til for sig og Medlemmerne af sin Husstand at meddele Oplysninger om: Fulde Navn, Køn, Stilling eller Erhverv, Bopæl, Fødselsaar, Fødselsdag og Fødested, Statsborgerforhold, ægteskabelig Stilling, Stilling i Husstanden m. v. (jfr. Lovens § 1). **Overtrædelser af Lovens Bestemmelser medfører Bødestraf** (Lovens § 12 jfr. § 8). De i Loven begærede Oplysninger gives ved Udfyldelse af Skemaet i Overensstemmelse med Rubrikkernes Overskrifter.
- 5) Inden- og udenlandske **Selskaber, Foreninger, Stiftelser, Institutioner** samt de **Personer** (ogsaa i Udlandet hjemmehørende), der helt eller delvis er Ejere eller Medejere af Ejendommen, eller som i denne har Forretningslokale, forsaavidt vedkommende Personer **ikke bor** i Aarhus Kommune, opføres paa **Tillægsskema I paa Skemaets Bagside**. Paa **Tillægsskema II** opføres alle indenbysboende Personer, der driver Forretning, Haandværk o. l. i Ejendommen.
- 6) **Fle Skemaer** vil kunne faas udleverede paa **Skattekontoret, Mejlgade 4, 1. Sal**, saafremt der paa det tilsendte Skema ikke er tilstrækkelig Plads til alle Ejendommens Beboere.

Anmærkning. For Anstalter til offentlig Brug (Hospitaler, Forsørgelsesanstalter, Fængsler, Kaserner o. s. v.) samt Hoteller o. l. udfyldes Skemaerne af Bestyrerne efter samme Regler som for private Ejendomme. Bestyrerens eller Opsynspersonalets særlige Husholdninger skal opføres for sig.

Optælling.	
Mænd:	Kvinder:
4	2

Husværten bedes drage Omsorg for, at nærværende
Liste udfyldes af Ejendommens Beboere saaledes,
at den kan være Værten i Hænde senest den 27.

Oktober, hvorefter den afhentes.

Midlertidigt nærværende, **der har fast Bopæl andetsteds**, opføres paa Skemaets Bagside.

HOVEDLISTE 21

1	2	3	4	5	6	7	8	9	10	11	12	13	14	15	16	17	18	19		
*) Forhus (Kælder, Stue osv.; for de andre Bygninger, Sidehus osv., følges den samme Orden) *) Sidehus *) Mellembygning *) Bagbygning	Samtlige Personers fulde Navn Ved Børn, endnu uden Navn, sættes „Dreng“ eller „Pige“. Midlertidigt nærværende Personer optøres ikke her, men paa Skemaets Bagside; derimod optøres midlertidigt fraværende. Efter disses Navne føjes „Frv.“. Hver Familie optøres for sig med en Linies Mellemrum mellem de enkelte Familier. Samtlige Fornavne i rigtig Rækkefølge. Det almindeligt benyttede underreges.	Konnet <small>Mænd (M) Kvinder (K)</small>	Fødselsdag	Fødselsaar	Fødested <small>Der angives: København, Frederiksberg, Købstadens eller Sognets og Amtets Navn. For Personer født paa Færøerne eller i Grønland skrives henholdsvis Færøerne og Grønland; for Personer født i Udlandet skrives vedkommende Lands Navn, f. Eks. Island, Sverige, Tyskland osv.</small>	Statsborgerforhold <small>Personer, der har dansk Indfødsret, skriver: „dansk“; andre optøres her Navnet paa det Land, hvori de har Statsborgerret (Island, Sverige, Tyskland, Forenede Stater o. s. v.)</small>	Etteskabelig stilling <small>Egen (E) Ugift (U) Ekte-mænd (Ek) Ekte-venner (Ev) Hjems-lyst (H) Fru (F) Enkelt (En)</small>	Stilling i Familien <small>Husfader, Husmoder, Barn, Slægtning o. l. Husassistent, Tjenestekarl og Løgende. Hvis en Familie er indføjet hos en anden Familie, angives dette særskilt ved Beskrivelsen af den indføjet Familie. For den indføjede Familie Vedkommende optøres dog desuden paa særskilt Maade: Husfader, Husmoder osv.</small>	Erhverv eller Livsstilling <small>Hvis nogen har flere Erhverv, anføres disse, Hovederhvervet først. Har Husmoderen eller Børnene særlige Erhverv, anføres disse. Man angiver udtrykkelig det Fag, man arbejder i, og Ens Stilling i Faget. Lever man hovedsagelig af Formue, privat Udestøttelse, Alderrente, Invahderente, Fattighedsop, anføres dette, men tillige Erhvervet. Forhenværende Næringsdrivende o. l. sættes „frv.“ foran tidligere Livsstilling.</small>	Telefon Nr.	Her angives Arbejdsgiverens Navn for alle, der ikke driver selvstændigt Erhverv. Har Husmoderen særligt Erhverv, angives ogsaa Arbejdsgiveren for hende.	Helaarlig Husleje af Beboelseslejligheden	Hvis Flytning er sket i det sidste Aar, anføres her Bopæl 25. Oktober 1929. Ved Flytning udenbys fra angives Købstadens Navn eller Landkommunens Navn og Postadresse. Saafrømt Bopælen er den samme nu som 25. Oktober 1929, udfyldes Rubriken ikke	Hvis Tillytning til Aarhus er sket siden 25. Oktbr. 1929 anføres her Datoen for Tillytningen.	Hvor undervises de paa denne Liste opførte Børn mellem 6 og 14 Aar? Gaar de i en offentlig Skole, maas dennes Navn anføres. Gaar de i Privatskole, anføres Bestyrerens Navn. Hvis Børn over 7 Aar ikke søger Skole, maas Grunden hertil anføres.	Værnepligtsforhold <small>(For Personer mellem 15 og 30 Aar) Et midlertidigt kasteråd eller har anført Atskudpaas, bemærkes dette her, men Rullebetegnelsen skal alligevel angives.</small>			Anmærkninger Herunder anføres for de midlertidigt fraværende (de i Rubr. 2 med Frv. mærkede) deres midlertidige Opholdssted (nøagtig Adresse). Endvidere andre Bemærkninger.	
																Rullebetegnelse				Udskrivningskreds
1.8	Marius Jørgensen	M	14-2	78	Horsens	dansk	F	Husfader	Hornarbejder	Aarhus Skredbrøcompagni	312		Sagade 21	✓		4	230	Z	14	
	Louise Christens Jørgensen	K	21-10	79	Aarhus	-	F	Husmoder												
	Børge Helfred Marius Jørgensen	M	8-5	05	-	-	M	Søn	Hornarbejder								4	230	V	174
	Andreas Johannes Jørgensen	M	6-8	08	-	-	M	-	frv. Typograf med arbejdslovs								4	230	Z	485
	Martha Cecilie Johanne Jørgensen	K	13-0	011	-	-	M	Datter	Skolebetjent	Skolebetjent							4	270	J	119
1.8	Henry Jensen	M	4-4	93	Aarhus	-	M		skolemand	Skolebetjent	80						4	270	Z	119

4
1
2

Folketællings-Skema Nr. 3983

for Befolkningen i ovennævnte Ejendom i
Aarhus Købstad

Regler

- 1) Dette Skema udfyldes eller besorges udfyldt af Ejeren, Viceværtten eller andre Vedkommende, eller udfyldes ved Cirkulation blandt Ejendommens Beboere. — Paa Skemaet opføres de Familier og Personer, der findes i Huset, idet **Ordenen** er: Kælder, Stue o. s. v.
- 2) Hver Familie opføres for sig paa Skemaet, og saaledes at der lades en Linie Mellemrum aaben mellem hver Familie. **En Familie omfatter ogsaa Logerende, derimod ikke indlogerede Familier**, foran og efter hvilke en Linie lades aaben. Selvstændige Husstande paa 1 Person betragtes som „Familie“.
- 3) a) **Personer, der har fast Bopæl i Kommunen**, skal opføres paa Skemaets **Hovedliste** paa det Sted (Hus, Skib o. s. v.), hvor Bopælen er.
b) **Personer, der er midlertidigt fraværende** fra den faste Bopæl i Kommunen, opføres paa **Hovedlisten**, men der sættes i Rubrik 2 et **Frv.**, og i Rubrik 19 angives det Sted, hvor han midlertidigt opholder sig, eventuelt om han er paa Rejse.
c) **Personer, der som midlertidigt nærværende** opholder sig i Husstanden, d. v. s. Personer, der ved Tællingen er fraværende fra deres faste Bopæl (den Kommune, i hvis Folkeregister de staar), samt Udlændinge paa Rejse, opføres paa **Tillægslisten paa Skemaets Bagside**.
- 4) I Henhold til Lov om Folkeregistre af 14. Marts 1924 er enhver Person pligtig til for sig og Medlemmerne af sin Husstand at meddele Oplysninger om: Fulde Navn, Køn, Stilling eller Erhverv, Bopæl, Fødselsaar, Fødselsdag og Fødested, Statsborgerforhold, ægteskabelig Stilling, Stilling i Husstanden m. v. (jfr. Lovens § 1). **Overtrædelser af Lovens Bestemmelser medfører Bødestraf** (Lovens § 12 jfr. § 8). De i Loven begærede Oplysninger gives ved Udfyldelse af Skemaet i Overensstemmelse med Rubrikkernes Overskrifter.
- 5) Inden- og udenlandske **Selskaber, Foreninger, Stiftelser, Institutioner** samt de **Personer** (ogsaa i Udlandet hjemmehørende), der helt eller delvis er Ejere eller Medejere af Ejendommen, eller som i denne har Forretningslokale, forsaavidt vedkommende Personer **ikke bor** i Aarhus Kommune, opføres paa **Tillægsskema I paa Skemaets Bagside**. Paa **Tillægsskema II** opføres alle indenbysboende Personer, der driver Forretning, Haandværk o. l. i Ejendommen.
- 6) **Fleere Skemaer** vil kunne faas udleverede paa **Skattekontoret, Mejlgade 4, 1. Sal**, saafremt der paa det tilsendte Skema ikke er tilstrækkelig Plads til alle Ejendommens Beboere.

Anmærkning. For Anstalter til offentlig Brug (Hospitaler, Forsørgelsesanstalter, Fængsler, Kaserner o. s. v.) samt Hoteller o. l. udfyldes Skemaerne af Bestyrerne efter samme Regler som for private Ejendomme. Bestyrerens eller Opsynspersonalets særlige Husholdninger skal opføres for sig.

Optælling.	
Mænd:	Kvinder:
9	4

Husværtten bedes drage Omsorg for, at nærværende
Liste udfyldes af Ejendommens Beboere saaledes,
at den kan være Værtten i Hænde senest den 27.

Oktober, hvorefter den afhentes.

Midlertidigt nærværende, **der har fast Bopæl andetsteds**, opføres paa Skemaets Bagside.

HOVEDLISTE 23

1	2	3	4	5	6	7	8	9	10	11	12	13	14	15	16	17	18			19
																	Udskrivningskreds	Langd	Bogstav	
Shuen	Jens Laurits Larsen Lorine Kristine Larsen Lilly Larsen Aksel Björn Larsen Jens Björn Larsen Kai Ruben Björn Larsen	M K K M M M	9/5 2/11 4/8 9/10 17/12 2/2	86 87 09 13 15 28	Skotte Lalling Aarhus Aarsted Aarhus Aarhus	Danske — — — — —	g g m m m m	Hjælpfader Husmoder Datter Søn Søn Barnebarn	Arbejdemand — Husassistent Indarbejder Førermiddelpær	Havnen Larsen Samsøvej 56 Aarhus Emballingsfabrik C. Flack	180									
Sal	Hans Herman Nielsen Anne Mathilde Marie Nielsen Willy Nielsen Løj Nielsen Ole Nielsen	M K M M M	15/8 3/8 9/8 11/8 9/9	84 87 1918 22 25	Skotte Viby Aarhus Aarhus Aarhus	— — — — —	g g — — —	Hjælpe Husmoder Søn Søn Søn	Arbejdemand — — — —	Havnen — — — —	250	Havnevej 3								
Skov	Wilhelm Jensen Holst Agnes Lorenzen	M K	15/5 4/6	96 1900	Hobro Aarhus	— —	m m	Ungkarl Hjælpepige	Skovarbejder —	Arbejds Grønland 23 Holst	250	Skolegade 34								

9
—
4

Næstved 186

Folketællings-Skema Nr. 3984

for Befolkningen i ovennævnte Ejendom i
Aarhus Købstad

Regler

- 1) Dette Skema udfyldes eller besørges udfyldt af Ejeren, Viceværten eller andre Vedkommende, eller udfyldes ved Cirkulation blandt Ejendommens Beboere. — Paa Skemaet opføres de Familier og Personer, der findes i Huset, idet **Ordenen** er: Kælder, Stue o. s. v.
- 2) Hver Familie opføres for sig paa Skemaet, og saaledes at der lades en Linie Mellemrum aaben mellem hver Familie. **En Familie omfatter ogsaa Logerende, derimod ikke indlogerede Familier**, foran og efter hvilke en Linie lades aaben. Selvstændige Husstande paa 1 Person betragtes som „Familie“.
- 3) a) **Personer, der har fast Bopæl i Kommunen**, skal opføres paa Skemaets **Hovedliste** paa det Sted (Hus, Skib o. s. v.), hvor Bopælen er.
b) **Personer, der er midlertidigt fraværende** fra den faste Bopæl i Kommunen, opføres paa **Hovedlisten**, men der sættes i Rubrik 2 et **Frv.**, og i Rubrik 19 angives det Sted, hvor han midlertidigt opholder sig, eventuelt om han er paa Rejse.
c) **Personer, der som midlertidigt nærværende** opholder sig i Husstanden, d. v. s. Personer, der ved Tællingen er fraværende fra deres faste Bopæl (den Kommune, i hvis Folkeregister de staar), samt Udlændinge paa Rejse, opføres paa **Tillægslisten paa Skemaets Bagside**.
- 4) I Henhold til Lov om Folkeregistre af 14. Marts 1924 er enhver Person pligtig til for sig og Medlemmerne af sin Husstand at meddele Oplysninger om: Fulde Navn, Køn, Stilling eller Erhverv, Bopæl, Pødselsaar, Fødselsdag og Fødested, Statsborgerforhold, ægteskabelig Stilling, Stilling i Husstanden m. v. (jfr. Lovens § 1). **Overtrædelser af Lovens Bestemmelser medfører Bødestraf** (Lovens § 12 jfr. § 8). De i Loven begærede Oplysninger gives ved Udfyldelse af Skemaet i Overensstemmelse med Rubrikkernes Overskrifter.
- 5) Inden- og udenlandske **Selskaber, Foreninger, Stiftelser, Institutioner** samt de **Personer** (ogsaa i Udlandet hjemmehørende), der helt eller delvis er Ejere eller Medejere af Ejendommen, eller som i denne har Forretningslokale, forsaavidt vedkommende Personer **ikke bor** i Aarhus Kommune, opføres paa **Tillægsskema I paa Skemaets Bagside**. Paa **Tillægsskema II** opføres alle indenbysboende Personer, der driver Forretning, Haandværk o. l. i Ejendommen.
- 6) **Fle Skemaer** vil kunne faas udleverede paa **Skattekontoret, Mejlgade 4, 1. Sal**, saafremt der paa det tilsendte Skema ikke er tilstrækkelig Plads til alle Ejendommens Beboere.

Anmærkning. For Anstalter til offentlig Brug (Hospitaler, Forsørgelsesanstalter, Fængsler, Kaserner o. s. v.) samt Hoteller o. l. udfyldes Skemaerne af Bestyrerne efter samme Regler som for private Ejendomme. Bestyrerens eller Opsynspersonalets særlige Husholdninger skal opføres for sig.

Optælling.	
Mænd:	Kvinder:
6	3

Husværten bedes drage Omsorg for, at nærværende
Liste udfyldes af Ejendommens Beboere saaledes,
at den kan være Værten i Hænde senest den 27.

Oktober, hvorefter den afhentes.

Midlertidigt nærværende, der har fast Bopæl andetsteds, opføres paa Skemaets Bagside.

HOVEDLISTE 25

1	2	3	4	5	6	7	8	9	10	11	12	13	14	15	16	17	18			19	
																	Udskrivningskreds	Løgd	Bogstav		Nummer
45	✓	hne Elisabeth Pedersen	K	2/4	1900	Aarhus	Dansk	U	Husmoder	ingen Erhverv		216									
		Erik Svend Pedersen	M	23/11	1893	Aarhus	Dansk	U	Barn												
		Paul Pedersen	M	1/1	1886	Aarhus	Dansk	U	Barn												
		Solvej Marie Elisabeth Regnerus Pedersen	K	2/12	1899	Aarhus	Dansk	U	Barn												
	✓	Svend Louis Regnerus Nielsen	M	3/2	1905	Aarhus	Dansk	U	Logevand	Arbejdsmand											
106	✓	Niels Madsen Nielsen	M	1/3	1857	Voldby-Hamned	Dansk	U	Kuefoder	Arbejdsmand		350									
		Maria Elisabeth Nielsen	K	13/2	1868	Skærbæk	Dansk	U	Husmoder	ingen Erhverv											
	✓	Otto Stejneger Nielsen	M	24/8	1874	Aarhus	Dansk	U	Hjemmevorne	Arbejdsmand											
		Norath Torleif Regnerus Nielsen	M	8/3	1875	Aarhus	Dansk	U	Logevand	Arbejdsmand											

6/13

Skiltes ikke i 1924
~~Arbejdsmand~~
~~Arbejdsmand~~

ikke flyttet fra Jøtten
 har ikke nogen bopæl

Jøtten-Boesby Kommune 1/4 30

Parkerhøjen

Folketællings-Skema Nr. 3985

for Befolkningen i ovennævnte Ejendom i
Aarhus Købstad

Regler

- 1) Dette Skema udfyldes eller besørges udfyldt af Ejeren, Viceværten eller andre Vedkommende, eller udfyldes ved Cirkulation blandt Ejendommens Beboere. — Paa Skemaet opføres de Familier og Personer, der findes i Huset, idet **Ordenen** er: Kælder, Stue o. s. v.
- 2) Hver Familie opføres for sig paa Skemaet, og saaledes at der lades en Linie Mellemrum aaben mellem hver Familie. **En Familie omfatter ogsaa Logerende, derimod ikke indlogerede Familier**, foran og efter hvilke en Linie lades aaben. Selvstændige Husstande paa 1 Person betragtes som „Familie“.
- 3) a) **Personer, der har fast Bopæl i Kommunen**, skal opføres paa Skemaets **Hovedliste** paa det Sted (Hus, Skib o. s. v.), hvor Bopælen er.
b) **Personer, der er midlertidigt fraværende** fra den faste Bopæl i Kommunen, opføres paa **Hovedlisten**, men der sættes i Rubrik 2 et **Frv.**, og i Rubrik 19 angives det Sted, hvor han midlertidigt opholder sig, eventuelt om han er paa Rejse.
c) **Personer, der som midlertidigt nærværende** opholder sig i Husstanden, d. v. s. Personer, der ved Tællingen er fraværende fra deres faste Bopæl (den Kommune, i hvis Folkeregister de staar), samt Udlændinge paa Rejse, opføres paa **Tillægslisten paa Skemaets Bagside**.
- 4) I Henhold til Lov om Folkeregistre af 14. Marts 1924 er enhver Person pligtig til for sig og Medlemmerne af sin Husstand at meddele Oplysninger om: Fulde Navn, Køn, Stilling eller Erhverv, Bopæl, Fødselsaar, Fødselsdag og Fødested, Statsborgerforhold, ægteskabelig Stilling, Stilling i Husstanden m. v. (jfr. Lovens § 1). **Overtrædelser af Lovens Bestemmelser medfører Bødestraf** (Lovens § 12 jfr. § 8). De i Loven begærede Oplysninger gives ved Udfyldelse af Skemaet i Overensstemmelse med Rubrikernes Overskrifter.
- 5) Inden- og udenlandske **Selskaber, Foreninger, Stiftelser, Institutioner** samt de **Personer** (ogsaa i Udlandet hjemmehørende), der helt eller delvis er Ejere eller Medejere af Ejendommen, eller som i denne har Forretningslokale, forsaavidt vedkommende Personer **ikke bor** i Aarhus Kommune, opføres paa **Tillægsskema I paa Skemaets Bagside**. Paa **Tillægsskema II** opføres alle indenbysboende Personer, der driver Forretning, Haandværk o. l. i Ejendommen.
- 6) **Fleere Skemaer** vil kunne faas udleverede paa **Skattekontoret, Mejlgade 4, 1. Sal**, saafremt der paa det tilsendte Skema ikke er tilstrækkelig Plads til alle Ejendommens Beboere.

Anmærkning. For Anstalter til offentlig Brug (Hospitaler, Forsørgelsesanstalter, Fængsler, Kaserner o. s. v.) samt Hoteller o. l. udfyldes Skemaerne af Bestyrelserne efter samme Regler som for private Ejendomme. Bestyrerens eller Opsynspersonalets særlige Husholdninger skal opføres for sig.

Optælling.	
Mænd:	Kvinder:
/	/

Husværten bedes drage Omsorg for, at nærværende
Liste udfyldes af Ejendommens Beboere saaledes,
at den kan være Værten i Hænde senest den 27.

Oktober, hvorefter den afhentes.

Midlertidigt nærværende, **der har fast Bopæl andetsteds**, opføres paa Skemaets Bagside.

TILLÆGSLISTE for de Personer, der er midlertidigt nærværende.

Etage	Personernes fulde Navn Ved Børn, endnu uden Navn, sættes „Dreng“ eller „Pige“. (Iøvrigt som Hovedlistens Rubrik 2).	Kønnet Mænd (M) Kvinder (K)	Fødselsdag	Fødselsaar	Fødested Der angives: København, Frederiksberg, Købstaden eller Sognets og Amtets Navn For Personer født paa Færøerne eller i Grønland skrives henholdsvis Færøerne og Grønland; for Personer født i Udlandet skrives vedkommende Lands Navn, f. Eks. Island, Sverige, Tyskland osv.	Statsborgerforhold Personer, der har dansk Indfødsret, skriver: „dansk“; andre anfører her Navnet paa det Land, hvori de har Statsborgerret (Island, Sverige, Tyskland, Forenede Stater o. s. v.)	Egteskabelig Stilling Ugift (U) Gift (G) Ekskammeret (E) Eksk. (E) Bopæl (B) Pensionær (P) Løgende o. l.	Stilling i Husstanden paa den faste Bopæl Der angives: Husfader, Husmoder, Barn, Slægtning o. l. Medhjælper, Pensionær, Løgende o. l.	Erhverv eller Livsstilling Det maa af den angivne Livsstilling kunne ses om den pågældende er Principal eller Medhjælper. Forhenværende Næringsdrivende o. l. sættes „f.v.“ foran tidligere Livsstilling.	Her anføres, i hvilken Kommunes Folke-register den midl. nærværende er optaget samt Personens Adresse Er vedk. ikke optaget i et Register, anføres Grunden hertil (eventuelt, at vedk. er bosat i Udlandet, hvis Navn da anføres her.)	Anmærkninger
1	2	3	4	5	6	7	8	9	10	11	12
	Edvard Mathias Gjønne	M	29/5	1873	See Bjert	dansk	Husfader				
	Anthon Maria Gjønne	K	26	1878	Seehus	dansk	Husmoder				

Tillægsskema I.

Herpaa opføres alle inden- og udenlandske Selskaber, Foreninger, Stiftelser og Institutioner, der har Lokale i Ejendommen. Endvidere opføres her de Personer (herunder ogsaa i Udlandet hjemmehørende,) der er Ejere eller Medejere af Ejendommen, eller som denne har Butik, Kontor, Værksted eller andet Forretningslokale, alt forsaavidt vedkommende Personer ikke bor i Aarhus Kommune.

Forhus, Sidehus o. s. v. Etage	Navn For Personer angives tillige Stand og Stilling. For Selskaber o. l. angives tillige Arten (Aktieselskab eller andet Selskab med begrænset Ansvar, Kommanditselskab, Andelselskab, Forbrugsforening, Forsikringsforening, Kreditforening, Hypotekforening, Sparekasse o. l.)	Telefon Nr.	Erhvervsvirksomheden Handels-, Fabriks-, Haandværks-, Bank-, Forsikringsvirksomhed osv. Læge, Sagfører, Entreprenør, Beværter eller Virksomhed med Befordring af Personer og Gods, Ejer eller Medejere af Ejendommen.	Bopæl eller Hjemsted For Indlandets Vedkommende opgives vedkommende Kommune og den nærmere Adresse i Kommunen. For Udlandets Vedkommende opgives vedkommende Land.	Her angives Navn og Bopæl paa udenbys og udenlandske Selskabers eller Personers henværende Repræsentant.

Tillægsskema II.

Herpaa opføres alle indenbys boende Personer, som driver Forretning, Agentur, Haandværk, o. l. i Ejendommen.

Forhus, Sidehus osv. Etage	Firma Navn	Indehaverens Navn	Forretnings Branche	Telefon Nr.	Privat Bopæl

At samtlige Personer og Selskaber m. v., som har lejet Lejlighed eller Lokaler, bor eller driver Forretning i forannævnte Ejendom er optaget paa denne Liste, bevidnes.

Aarhus, den 29. Okt. 1930.
Ejers Navn: Aarhus Kommune Ejers Bopæl: _____
AARHUS BELYENINGSVESEN
Ejers eller Viceværtens Underskrift: _____

Folketællings-Skema Nr. 3986

for Befolkningen i ovennævnte Ejendom i
Aarhus Købstad

Regler

- 1) Dette Skema udfyldes eller besørges udfyldt af Ejeren, Viceværten eller andre Vedkommende, eller udfyldes ved Cirkulation blandt Ejendommens Beboere. — Paa Skemaet opføres de Familier og Personer, der findes i Huset, idet **Ordnen** er: Kælder, Stue o. s. v.
- 2) Hver Familie opføres for sig paa Skemaet, og saaledes at der lades en Linie Mellemrum aaben mellem hver Familie. **En Familie omfatter ogsaa Logerende, derimod ikke indlogerede Familier**, foran og efter hvilke en Linie lades aaben. Selvstændige Husstande paa 1 Person betragtes som „Familie“.
- 3) a) **Personer, der har fast Bopæl i Kommunen**, skal opføres paa Skemaets **Hovedliste** paa det Sted (Hus, Skib o. s. v.), hvor Bopælen er.
b) **Personer, der er midlertidigt fraværende** fra den faste Bopæl i Kommunen, opføres paa **Hovedlisten**, men der sættes i Rubrik 2 et **Frv.**, og i Rubrik 19 angives det Sted, hvor han midlertidigt opholder sig, eventuelt om han er paa Rejse.
c) **Personer, der som midlertidigt nærværende** opholder sig i Husstanden, d. v. s. Personer, der ved Tællingen er fraværende fra deres faste Bopæl (den Kommune, i hvis Folkeregister de staar), samt Udlændinge paa Rejse, opføres paa **Tillægslisten paa Skemaets Bagside**.
- 4) I Henhold til Lov om Folkeregistre af 14. Marts 1924 er enhver Person pligtig til for sig og Medlemmerne af sin Husstand at meddele Oplysninger om: Fulde Navn, Køn, Stilling eller Erhverv, Bopæl, Fødselsaar, Fødselsdag og Fødested, Statsborgerforhold, ægteskabelig Stilling, Stilling i Husstanden m. v. (jfr. Lovens § 1). **Overtrædelser af Lovens Bestemmelser medfører Bødestraf** (Lovens § 12 jfr. § 8). De i Loven begærede Oplysninger gives ved Udfyldelse af Skemaet i Overensstemmelse med Rubrikkernes Overskrifter.
- 5) Inden- og udenlandske **Selskaber, Foreninger, Stiftelser, Institutioner** samt de **Personer** (ogsaa i Udlandet hjemmehørende), der helt eller delvis er Ejere eller Medejere af Ejendommen, eller som i denne har Forretningslokale, forsaavidt vedkommende Personer **ikke bor** i Aarhus Kommune, opføres paa **Tillægsskema I paa Skemaets Bagside**. Paa **Tillægsskema II** opføres alle indenbysboende Personer, der driver Forretning, Haandværk o. l. i Ejendommen.
- 6) **Fle Skemaer** vil kunne faas udleverede paa **Skattekontoret, Mejlgade 4, 1. Sal**, saafremt der paa det tilsendte Skema ikke er tilstrækkelig Plads til alle Ejendommens Beboere.

Anmærkning. For Anstalter til offentlig Brug (Hospitaller, Forsørgelsesanstalter, Fængsler, Kaserner o. s. v.) samt Hoteller o. l. udfyldes Skemaerne af Bestyrerne efter samme Regler som for private Ejendomme. Bestyrerens eller Opsynspersonalets særlige Husholdninger skal opføres for sig.

Optælling.	
Mænd:	Kvinder:
/	/

Husværten bedes drage Omsorg for, at nærværende
Liste udfyldes af Ejendommens Beboere saaledes,
at den kan være Værten i Hænde senest den 27.
Oktober, hvorefter den afhentes.

Midlertidigt nærværende, **der har fast Bopæl andetsteds**, opføres paa Skemaets Bagside.

HOVEDLISTE

Driftsmæssige bolige

1	2	3	4	5	6	7	8	9	10	11	12	13	14	15	16	17	18			19
																	Udskrivningskreds	Lægd	Bogstav	
1. del	Agnes Thach Kajmar Emilis Thach	M	1/3	1899	Aarhus	Aarhus	Husfader	Husmoder	Erhvervsmand, sandt prof.		Belønningssænk Aarhus Kommune	400							Aarslev Y 230 X 712	

Ejendommens skæb
27/10 1930

Hjortrup

Folketællings-Skema Nr. 3987

for Befolkningen i ovennævnte Ejendom i
Aarhus Købstad

Regler

- 1) Dette Skema udfyldes eller besorges udfyldt af Ejeren, Viceværtten eller andre Vedkommende, eller udfyldes ved Cirkulation blandt Ejendommens Beboere. — Paa Skemaet opføres de Familier og Personer, der findes i Huset, idet **Ordenen** er: Kælder, Stue o. s. v.
- 2) Hver Familie opføres for sig paa Skemaet, og saaledes at der lades en Linies Mellemrum aaben mellem hver Familie. **En Familie omfatter ogsaa Logerende, derimod ikke indlogerede Familier**, foran og efter hvilke en Linie lades aaben. Selvstændige Husstande paa 1 Person betragtes som „Familie“.
- 3) a) **Personer, der har fast Bopæl i Kommunen**, skal opføres paa Skemaets **Hovedliste** paa det Sted (Hus, Skib o. s. v.), hvor Bopælen er.
- b) **Personer, der er midlertidigt fraværende** fra den faste Bopæl i Kommunen, opføres paa **Hovedlisten**, men der sættes i Rubrik 2 et **Frv.**, og i Rubrik 19 angives det Sted, hvor han midlertidigt opholder sig, eventuelt om han er paa Rejse.
- c) **Personer, der som midlertidigt nærværende** opholder sig i Husstanden, d. v. s. Personer, der ved Tællingen er fraværende fra deres faste Bopæl (den Kommune, i hvis Folkeregister de staar), samt Udlændinge paa Rejse, opføres paa **Tillægslisten paa Skemaets Bagside**.
- 4) I Henhold til Lov om Folkeregistre af 14. Marts 1924 er enhver Person pligtig til for sig og Medlemmerne af sin Husstand at meddele Oplysninger om: Fulde Navn, Køn, Stilling eller Erhverv, Bopæl, Fødselsaar, Fødselsdag og Fødested, Statsborgerforhold, ægteskabelig Stilling, Stilling i Husstanden m. v. (jfr. Lovens § 1). **Overtrædelser af Lovens Bestemmelser medfører Bødestraf** (Lovens § 12 jfr. § 8). De i Loven begærede Oplysninger gives ved Udfyldelse af Skemaet i Overensstemmelse med Rubrikkernes Overskrifter.
- 5) Inden- og udenlandske **Selskaber, Foreninger, Stiftelser, Institutioner** samt de **Personer** (ogsaa i Udlandet hjemmehørende), der helt eller delvis er Ejere eller Medejere af Ejendommen, eller som i denne har Forretningslokale, forsaavidt vedkommende Personer **ikke** bor i Aarhus Kommune, opføres paa **Tillægsskema I paa Skemaets Bagside**. Paa **Tillægsskema II** opføres alle indenbysboende Personer, der driver Forretning, Haandværk o. l. i Ejendommen.
- 6) **Fleere Skemaer** vil kunne faas udleverede paa **Skattekontoret, Mejlgade 4, 1. Sal**, saafremt der paa det tilsendte Skema ikke er tilstrækkelig Plads til alle Ejendommens Beboere.

Anmærkning. For Anstalter til offentlig Brug (Hospitaller, Forsørgelsesanstalter, Fængsler, Kaserner o. s. v.) samt Hoteller o. l. udfyldes Skemaerne af Bestyrerne efter samme Regler som for private Ejendomme. Bestyrerens eller Opsynspersonalets særlige Husholdninger skal opføres for sig.

Optælling.	
Mænd:	Kvinder:
0	0

Husværtten bedes drage Omsorg for, at nærværende
Liste udfyldes af Ejendommens Beboere saaledes,
at den kan være Værtten i Hænde senest den 27.

Oktober, hvorefter den afhentes.

Midlertidigt nærværende, **der har fast Bopæl andetsteds**, opføres paa Skemaets Bagside.

Folketællings-Skema Nr. 3988

for Befolkningen i ovennævnte Ejendom i
Aarhus Købstad

Regler

- 1) Dette Skema udfyldes eller besørges udfyldt af Ejeren, Viceværten eller andre Vedkommende, eller udfyldes ved Cirkulation blandt Ejendommens Beboere. — Paa Skemaet opføres de Familier og Personer, der findes i Huset, idet **Ordenen** er: Kælder, Stue o. s. v.
- 2) Hver Familie opføres for sig paa Skemaet, og saaledes at der lades en Linies Mellemrum aaben mellem hver Familie. **En Familie omfatter ogsaa Logerende, derimod ikke indlogerede Familier**, foran og efter hvilke en Linie lades aaben. Selvstændige Husstande paa 1 Person betragtes som „Familie“.
- 3) a) **Personer, der har fast Bopæl i Kommunen**, skal opføres paa Skemaets **Hovedliste** paa det Sted (Hus, Skib o. s. v.), hvor Bopælen er.
b) **Personer, der er midlertidigt fraværende** fra den faste Bopæl i Kommunen, opføres paa **Hovedlisten**, men der sættes i Rubrik 2 et **Frv.**, og i Rubrik 19 angives det Sted, hvor han midlertidigt opholder sig, eventuelt om han er paa Rejse.
c) **Personer, der som midlertidigt nærværende** opholder sig i Husstanden, d. v. s. Personer, der ved Tællingen er fraværende fra deres faste Bopæl (den Kommune, i hvis Folkeregister de staar), samt Udlændinge paa Rejse, opføres paa **Tillægslisten paa Skemaets Bagside**.
- 4) I Henhold til Lov om Folkeregistre af 14. Marts 1924 er enhver Person pligtig til for sig og Medlemmerne af sin Husstand at meddele Oplysninger om: Fulde Navn, Køn, Stilling eller Erhverv, Bopæl, Fødselsaar, Fødselsdag og Fødested, Statsborgerforhold, ægteskabelig Stilling, Stilling i Husstanden m. v. (jfr. Lovens § 1). **Overtrædelser af Lovens Bestemmelser medfører Bødestraf** (Lovens § 12 jfr. § 8). De i Loven begærede Oplysninger gives ved Udfyldelse af Skemaet i Overensstemmelse med Rubrikkernes Overskrifter.
- 5) Inden- og udenlandske **Selskaber, Foreninger, Stiftelser, Institutioner** samt de **Personer** (ogsaa i Udlandet hjemmehørende), der helt eller delvis er Ejere eller Medejere af Ejendommen, eller som i denne har Forretningslokale, forsaavidt vedkommende Personer **ikke bor** i Aarhus Kommune, opføres paa **Tillægsskema I paa Skemaets Bagside**. Paa **Tillægsskema II** opføres alle indenbysboende Personer, der driver Forretning, Haandværk o. l. i Ejendommen.
- 6) **Fle Skemaer** vil kunne faas udleverede paa **Skattekontoret, Mejlgade 4, 1. Sal**, saafremt der paa det tilsendte Skema ikke er tilstrækkelig Plads til alle Ejendommens Beboere.

Anmærkning. For Anstalter til offentlig Brug (Hospitaler, Forsørgelsesanstalter, Fængsler, Kaserner o. s. v.) samt Hoteller o. l. udfyldes Skemaerne af Bestyrerne efter samme Regler som for private Ejendomme. Bestyrerens eller Opsynspersonalets særlige Husholdninger skal opføres for sig.

Optælling.	
Mænd:	Kvinder:
0	0

Husværten bedes drage Omsorg for, at nærværende
Liste udfyldes af Ejendommens Beboere saaledes,
at den kan være Værten i Hænde senest den 27.
Oktober, hvorefter den afhentes.

Midlertidigt nærværende, **der har fast Bopæl andetsteds**, opføres paa Skemaets Bagside.

Gade *Lydhavnen*
 Husnummer *Plakkebanen "Jugie"*
Lydhavnen Administration

Folketællings-Skema Nr.

for Befolkningen i ovennævnte Ejendom i
Aarhus Købstad

Regler

- 1) Dette Skema udfyldes eller besorges udfyldt af Ejeren, Viceværten eller andre Vedkommende, eller udfyldes ved Cirkulation blandt Ejendommens Beboere. — Paa Skemaet opføres de Familier og Personer, der findes i Huset, idet **Ordenen** er: Kælder, Stue o. s. v.
- 2) Hver Familie opføres for sig paa Skemaet, og saaledes at der lades en Linies Mellemrum aaben mellem hver Familie. **En Familie omfatter ogsaa Logerende, derimod ikke indlogerede Familier**, foran og efter hvilke en Linie lades aaben. Selvstændige Husstande paa 1 Person betragtes som „Familie“.
- 3) a) **Personer, der har fast Bopæl i Kommunen**, skal opføres paa Skemaets **Hovedliste** paa det Sted (Hus, Skib o. s. v.), hvor Bopælen er.
 b) **Personer, der er midlertidigt fraværende** fra den faste Bopæl i Kommunen, opføres paa **Hovedlisten**, men der sættes i Rubrik 2 et **Frv.**, og i Rubrik 19 angives det Sted, hvor han midlertidigt opholder sig, eventuelt om han er paa Rejse.
 c) **Personer, der som midlertidigt nærværende** opholder sig i Husstanden, d. v. s. Personer, der ved Tællingen er fraværende fra deres faste Bopæl (den Kommune, i hvis Folkeregister de staar), samt Udlændinge paa Rejse, opføres paa **Tillægslisten paa Skemaets Bagside**.
- 4) I Henhold til Lov om Folkeregistre af 14. Marts 1924 er enhver Person pligtig til for sig og Medlemmerne af sin Husstand at meddele Oplysninger om: Fulde Navn, Køn, Stilling eller Erhverv, Bopæl, Fødselsaar, Fødselsdag og Fødested, Statsborgerforhold, ægteskabelig Stilling, Stilling i Husstanden m. v. (jfr. Lovens § 1). **Overtrædelser af Lovens Bestemmelser medfører Bødestraf** (Lovens § 12 jfr. § 8). De i Loven begærede Oplysninger gives ved Udfyldelse af Skemaet i Overensstemmelse med Rubrikkernes Overskrifter.
- 5) Inden- og udenlandske **Selskaber, Foreninger, Stiftelser, Institutioner** samt de **Personer** (ogsaa i Udlandet hjemmehørende), der helt eller delvis er Ejere eller Medejere af Ejendommen, eller som i denne har Forretningslokale, forsaavidt vedkommende Personer **ikke bor** i Aarhus Kommune, opføres paa **Tillægsskema I paa Skemaets Bagside**. Paa **Tillægsskema II** opføres alle indenbysboende Personer, der driver Forretning, Haandværk o. l. i Ejendommen.
- 6) **Fleere Skemaer** vil kunne faas udleverede paa **Skattekontoret, Mejlgade 4, 1. Sal**, saafremt der paa det tilsendte Skema ikke er tilstrækkelig Plads til alle Ejendommens Beboere.

Anmærkning. For Anstalter til offentlig Brug (Hospitaler, Forsørgelsesanstalter, Fængsler, Kaserner o. s. v.) samt Hoteller o. l. udfyldes Skemaerne af Bestyrelse efter samme Regler som for private Ejendomme. Bestyrelsens eller Opsynspersonalets særlige Husholdninger skal opføres for sig.

Optælling.	
Mænd:	Kvinder:
1	0

Husværten bedes drage Omsorg for, at nærværende
 Liste udfyldes af Ejendommens Beboere saaledes,
 at den kan være Værten i Hænde senest den 27.

Oktober, hvorefter den afhentes.

Midlertidigt nærværende, der har fast Bopæl andetsteds, opføres paa Skemaets Bagside.

Sløjsevej

Administrationsbygningen

Folketællings-Skema Nr. 3989

for Befolkningen i ovennævnte Ejendom i
Aarhus Købstad

Regler

- 1) Dette Skema udfyldes eller besørges udfyldt af Ejeren, Viceværten eller andre Vedkommende, eller udfyldes ved Cirkulation blandt Ejendommens Beboere. — Paa Skemaet opføres de Familier og Personer, der findes i Huset, idet **Ordenen** er: Kælder, Stue o. s. v.
- 2) Hver Familie opføres for sig paa Skemaet, og saaledes at der lades en Linie Mellemrum aaben mellem hver Familie. **En Familie omfatter ogsaa Løgerende, derimod ikke indlogerede Familier**, foran og efter hvilke en Linie lades aaben. Selvstændige Husstande paa 1 Person betragtes som „Familie“.
- 3) a) **Personer, der har fast Bopæl i Kommunen**, skal opføres paa Skemaets **Hovedliste** paa det Sted (Hus, Skib o. s. v.), hvor Bopælen er.
b) **Personer, der er midlertidigt fraværende** fra den faste Bopæl i Kommunen, opføres paa **Hovedlisten**, men der sættes i Rubrik 2 et **Frv.**, og i Rubrik 19 angives det Sted, hvor han midlertidigt opholder sig, eventuelt om han er paa Rejse.
c) **Personer, der som midlertidigt nærværende** opholder sig i Husstanden, d. v. s. Personer, der ved Tællingen er fraværende fra deres faste Bopæl (den Kommune, i hvis Folkeregister de staar), samt Udlændinge paa Rejse, opføres paa **Tillægslisten paa Skemaets Bagside**.
- 4) I Henhold til Lov om Folkeregistre af 14. Marts 1924 er enhver Person pligtig til for sig og Medlemmerne af sin Husstand at meddele Oplysninger om: Fulde Navn, Køn, Stilling eller Erhverv, Bopæl, Fødselsaar, Fødselsdag og Fødested, Statsborgerforhold, ægteskabelig Stilling, Stilling i Husstanden m. v. (jfr. Lovens § 1). **Overtrædelser af Lovens Bestemmelser medfører Bødestraf** (Lovens § 12 jfr. § 8). De i Loven begærede Oplysninger gives ved Udfyldelse af Skemaet i Overensstemmelse med Rubrikkernes Overskrifter.
- 5) Inden- og udenlandske **Selskaber, Foreninger, Stiftelser, Institutioner** samt de **Personer** (ogsaa i Udlandet hjemmehørende), der helt eller delvis er Ejere eller Medejere af Ejendommen, eller som i denne har Forretningslokale, forsaavidt vedkommende Personer **ikke bor** i Aarhus Kommune, opføres paa **Tillægsskema I paa Skemaets Bagside**. Paa **Tillægsskema II** opføres alle indenbysboende Personer, der driver Forretning, Haandværk o. l. i Ejendommen.
- 6) **Fleere Skemaer** vil kunne faas udleverede paa **Skattekontoret, Mejlgade 4, 1. Sal**, saafremt der paa det tilsendte Skema ikke er tilstrækkelig Plads til alle Ejendommens Beboere.

Anmærkning. For Anstalter til offentlig Brug (Hospitaler, Forsørgelsesanstalter, Fængsler, Kaserner o. s. v.) samt Hoteller o. l. udfyldes Skemaerne af Bestyrerne efter samme Regler som for private Ejendomme. Bestyrerens eller Opsynspersonalets særlige Husholdninger skal opføres for sig.

Optælling.	
Mænd:	Kvinder:
5	6

Husværten bedes drage Omsorg for, at nærværende
Liste udfyldes af Ejendommens Beboere saaledes,
at den kan være Værten i Hænde senest den 27.

Oktober, hvorefter den afhentes.

Midlertidigt nærværende, der har fast Bopæl andetsteds, opføres paa Skemaets Bagside.

Gade: Sydhavn. *Lindre Hyldvarmsg.*
 Husnummer *Silke Lars Egt.*

Folketællings-Skema Nr. 3990

for Befolkningen i ovennævnte Ejendom i
Aarhus Købstad

Regler

- 1) Dette Skema udfyldes eller besorges udfyldt af Ejeren, Viceværten eller andre Vedkommende, eller udfyldes ved Cirkulation blandt Ejendommens Beboere. — Paa Skemaet opføres de Familier og Personer, der findes i Huset, idet **Ordenen** er: Kælder, Stue o. s. v.
- 2) Hver Familie opføres for sig paa Skemaet, og saaledes at der lades en Linie Mellemlum aaben mellem hver Familie. **En Familie omfatter ogsaa Løgere, derimod ikke indlogerede Familier**, foran og efter hvilke en Linie lades aaben. Selvstændige Husstande paa 1 Person betragtes som „Familie“.
- 3) a) **Personer, der har fast Bopæl i Kommunen**, skal opføres paa Skemaets **Hovedliste** paa det Sted (Hus, Skib o. s. v.), hvor Bopælen er.
 b) **Personer, der er midlertidigt fraværende** fra den faste Bopæl i Kommunen, opføres paa **Hovedlisten**, men der sættes i Rubrik 2 et **Frv.**, og i Rubrik 19 angives det Sted, hvor han midlertidigt opholder sig, eventuelt om han er paa Rejse.
 c) **Personer, der som midlertidigt nærværende** opholder sig i Husstanden, d. v. s. Personer, der ved Tællingen er fraværende fra deres faste Bopæl (den Kommune, i hvis Folkeregister de staar), samt Udlændinge paa Rejse, opføres paa **Tillægslisten paa Skemaets Bagside**.
- 4) I Henhold til Lov om Folkeregistre af 14. Marts 1924 er enhver Person pligtig til for sig og Medlemmerne af sin Husstand at meddele Oplysninger om: Fulde Navn, Køn, Stilling eller Erhverv, Bopæl, Fødselsaar, Fødselsdag og Fødested, Statsborgerforhold, ægteskabelig Stilling, Stilling i Husstanden m. v. (jfr. Lovens § 1). **Overtrædelser af Lovens Bestemmelser medfører Bødestraf** (Lovens § 12 jfr. § 8). De i Loven begærede Oplysninger gives ved Udfyldelse af Skemaet i Overensstemmelse med Rubrikkernes Overskrifter.
- 5) Inden- og udenlandske **Selskaber, Foreninger, Stiftelser, Institutioner** samt de **Personer** (ogsaa i Udlandet hjemmehørende), der helt eller delvis er Ejere eller Medejere af Ejendommen, eller som i denne har Forretningslokale, forsaavidt vedkommende Personer **ikke bor** i Aarhus Kommune, opføres paa **Tillægsskema I paa Skemaets Bagside**. Paa **Tillægsskema II** opføres alle indenbysboende Personer, der driver Forretning, Haandværk o. l. i Ejendommen.
- 6) **Flere Skemaer** vil kunne faas udleverede paa **Skattekontoret, Mejlgade 4, 1. Sal**, saafremt der paa det tilsendte Skema ikke er tilstrækkelig Plads til alle Ejendommens Beboere.

Anmærkning. For Anstalter til offentlig Brug (Hospitaller, Forsørgelsesanstalter, Fængsler, Kaserner o. s. v.) samt Hoteller o. l. udfyldes Skemaerne af Bestyrerne efter samme Regler som for private Ejendomme. Bestyrerens eller Opsynspersonalets særlige Husholdninger skal opføres for sig.

Optælling.	
Mænd:	Kvinder:
/	/

Husværten bedes drage Omsorg for, at nærværende
Liste udfyldes af Ejendommens Beboere saaledes,
at den kan være Værten i Hænde senest den 27.
Oktober, hvorefter den afhentes.

Midlertidigt nærværende, **der har fast Bopæl andetsteds**, opføres paa Skemaets Bagside.

HOVEDLISTE *T. Hans Eyd.*

1) Forhus (Kælder, Stue osv.; for de andre Bygninger, Sidehus osv., følges den samme Orden) 2) Sidehus 3) Mellembygning 4) Bagbygning	Samtlige Personers fulde Navn Ved Børn, endnu <i>uden</i> Navn, sættes „Dreng“ eller „Pige“. Midlertidigt <i>navn</i> værende Personer opføres ikke her, men paa Skemaets Bagside; derimod opføres <i>midlertidigt fraværende</i> . Efter disses Navne føjes „Frv.“. Hver Familie opføres for sig med en Linies Mellemrum mellem de enkelte Familier. Samtlige Fornavne i rigtig Rækkefølge. Det almindeligt benyttede understreges.	Køn <small>Mænd (M) Kvinder (K)</small>	Fødselsdag	Fødselsaar	Fødested Der angives: København, Frederiksberg, Købstaden eller Sognets og Amtets Navn. For Personer født paa Færøerne eller i Grønland skrives henholdsvis Færøerne og Grønland; for Personer født i Udlandet skrives vedkommende Lands Navn, f. Eks. Island, Sverige, Tyskland osv.	Statsborgerforhold Personer, der har dansk Indførelse, skrives „dansk“; andre opføres her Navnet paa det Land, hvori de har Statsborgerret (Island, Sverige, Tyskland, Forenede Stater o. s. v.)	Efterskæbning Gift (G) Ugift (U) Enke (E) Separeret (S) Fraskilt (F)	Stilling i Familien Husbond, Husmoder, Barn, Slægtning o. l. Husassistent, Tjenestekarl og Løgerende. Hvis en Familie er indtegnet paa en anden Familie, angives dette særskilt ved Betegnelsen „indtegnet Familie“. For den indtegnede Familie, Vedkommende skrives dag datoer paa underste Række: Husføder, Husmoder osv.	Erhverv eller Livsstilling Hvis nogen har flere Erhverv, anføres disse, Hovederhvervet først. Har Husmoderen eller Børnene særligt Erhverv, anføres disse. Man angiver udtrykkelig det Fag, man arbejder i, og Ens Stilling i Faget. Lever man hovedsagelig af Formue, privat Understøttelse, Alderrente, Invalidrente, Fattighedsly, anføres dette, men tillige Erhvervet. Forhæverende Næringsdrivende o. l. sættes „f.v.“ foran tidligere Livsstilling.	Telefon Nr.	Her angives Arbejdsgiverens Navn for alle, der ikke driver selvstændigt Erhverv Har Husmoderen særligt Erhverv, angives ogsaa Arbejdsgiveren for hende.	Helaarlig Husleje af Beboelselejligheden	Hvis Flytning er sket i det sidste Aar, anføres her Bopæl 25. Oktober 1929. Ved Flytning udenbys fra angives Købstadens Navn eller Landkommunens Navn og Postadresse. Saaframt Bopælen er den samme nu som 25. Oktober 1929, udfyldes Rubriken ikke	Hvis Tilflytning til Aarhus er sket siden 25. Oktbr. 1929 anføres her Datoen for Tilflytningen.	Hvor undervises de paa denne Liste opførte Børn mellem 6 og 14 Aar? Gaar de i en offentlig Skole, maa dennes Navn anføres. Gaar de i Privatskole, anføres Bestyrerens Navn. Hvis Børn over 7 Aar ikke søger Skole, maa Grunden her til anføres.	Værnepligtsforhold (For Personer mellem 18 og 36 Aar) Er vedkommende <i>kassaret</i> eller har <i>modtaget Afkaldspen.</i> , anføres dette her, men Rullebetegnelsen skal alligevel angives. Rullebetegnelse Udskrivningskreds Lørdag Bogstav Nummer				Anmærkninger Herunder anføres for de midlertidigt fraværende (de i Rubr. 2 med Frv. mærkede) deres midlertidige Opholdssted (nogetlig Adresse). Endvidere andre Bemærkninger.
1	Drachmann, Jens Christian - Anne Katrina Marie	M	31. 1874	1874	Randers <i>Hans Christian Andersen</i> Hans Christian Andersen	dansk	G	Husbond	Forvalter	2483	Frelsens Hær Høns sociale Arb. 250,-	250,-								

Gade: *Lindes Smykvarmery, Lykkemejer*
 Husnummer: *Machinfabriken, Parkvej 1*

Folketællings-Skema Nr. 3991

for Befolkningen i ovennævnte Ejendom i
Aarhus Købstad

Regler

- 1) Dette Skema udfyldes eller besørges udfyldt af Ejeren, Viceværten eller andre Vedkommende, eller udfyldes ved Cirkulation blandt Ejendommens Beboere. — Paa Skemaet opføres de Familier og Personer, der findes i Huset, idet **Ordenen** er: Kælder, Stue o. s. v.
- 2) Hver Familie opføres for sig paa Skemaet, og saaledes at der lades en Linies Mellemrum aaben mellem hver Familie. **En Familie omfatter ogsaa Logerende, derimod ikke indlogerede Familier**, foran og efter hvilke en Linie lades aaben. Selvstændige Husstande paa 1 Person betragtes som „Familie“.
- 3) a) **Personer, der har fast Bopæl i Kommunen**, skal opføres paa Skemaets **Hovedliste** paa det Sted (Hus, Skib o. s. v.), hvor Bopælen er.
 b) **Personer, der er midlertidigt fraværende** fra den faste Bopæl i Kommunen, opføres paa **Hovedlisten**, men der sættes i Rubrik 2 et **Frv.**, og i Rubrik 19 angives det Sted, hvor han midlertidigt opholder sig, eventuelt om han er paa Rejse.
 c) **Personer, der som midlertidigt nærværende** opholder sig i Husstanden, d. v. s. Personer, der ved Tællingen er fraværende fra deres faste Bopæl (den Kommune, i hvis Folkeregister de staar), samt Udlændinge paa Rejse, opføres paa **Tillægslisten paa Skemaets Bagside**.
- 4) I Henhold til Lov om Folkeregistre af 14. Marts 1924 er enhver Person pligtig til for sig og Medlemmerne af sin Husstand at meddele Oplysninger om: Fulde Navn, Køn, Stilling eller Erhverv, Bopæl, Fødselsaar, Fødselsdag og Fødested, Statsborgerforhold, ægteskabelig Stilling, Stilling i Husstanden m. v. (jfr. Lovens § 1). **Overtrædelser af Lovens Bestemmelser medfører Bødestraf** (Lovens § 12 jfr. § 8). De i Loven begærede Oplysninger gives ved Udfyldelse af Skemaet i Overensstemmelse med Rubrikkernes Overskrifter.
- 5) Inden- og udenlandske **Selskaber, Foreninger, Stiftelser, Institutioner** samt de **Personer** (ogsaa i Udlandet hjemmehørende), der helt eller delvis er Ejere eller Medejere af Ejendommen, eller som i denne har Forretningslokale, forsaavidt vedkommende Personer **ikke bor** i Aarhus Kommune, opføres paa **Tillægsskema I paa Skemaets Bagside**. Paa **Tillægsskema II** opføres alle indenbysboende Personer, der driver Forretning, Haandværk o. l. i Ejendommen.
- 6) **Fleere Skemaer** vil kunne faas udleverede paa Skattekontoret, Mejlgade 4, 1. Sal, saafremt der paa det tilsendte Skema ikke er tilstrækkelig Plads til alle Ejendommens Beboere.

Anmærkning. For Anstalter til offentlig Brug (Hospitaller, Forsørgelsesanstalter, Fængsler, Kaserner o. s. v.) samt Hoteller o. l. udfyldes Skemaerne af Bestyrerne efter samme Regler som for private Ejendomme. Bestyrerens eller Opsynspersonalets særlige Husholdninger skal opføres for sig.

Optælling.	
Mænd:	Kvinder:
0	0

Husværten bedes drage Omsorg for, at nærværende
 Liste udfyldes af Ejendommens Beboere saaledes,
 at den kan være Værten i Hænde senest den 27.

Oktober, hvorefter den afhentes.

Midlertidigt nærværende, der har fast Bopæl andetsteds, opføres paa Skemaets Bagside.

Folketællings-Skema Nr. 3992

for Befolkningen i ovennævnte Ejendom i
Aarhus Købstad

Regler

- 1) Dette Skema udfyldes eller besørges udfyldt af Ejeren, Viceværten eller andre Vedkommende, eller udfyldes ved Cirkulation blandt Ejendommens Beboere. — Paa Skemaet opføres de Familier og Personer, der findes i Huset, idet **Ordenen** er: Kælder, Stue o. s. v.
- 2) Hver Familie opføres for sig paa Skemaet, og saaledes at der lades en Linie Mellemrum aaben mellem hver Familie. **En Familie omfatter ogsaa Logerende, derimod ikke indlogerede Familier**, foran og efter hvilke en Linie lades aaben. Selvstændige Husstande paa 1 Person betragtes som „Familie“.
- 3) a) **Personer, der har fast Bopæl i Kommunen**, skal opføres paa Skemaets **Hovedliste** paa det Sted (Hus, Skib o. s. v.), hvor Bopælen er.
b) **Personer, der er midlertidigt fraværende** fra den faste Bopæl i Kommunen, opføres paa **Hovedlisten**, men der sættes i Rubrik 2 et **Frv.**, og i Rubrik 19 angives det Sted, hvor han midlertidigt opholder sig, eventuelt om han er paa Rejse.
c) **Personer, der som midlertidigt nærværende** opholder sig i Husstanden, d. v. s. Personer, der ved Tællingen er fraværende fra deres faste Bopæl (den Kommune, i hvis Folkeregister de staar), samt Udlændinge paa Rejse, opføres paa **Tillægslisten paa Skemaets Bagside**.
- 4) I Henhold til Lov om Folkeregistre af 14. Marts 1924 er enhver Person pligtig til for sig og Medlemmerne af sin Husstand at meddele Oplysninger om: Fulde Navn, Kon, Stilling eller Erhverv, Bopæl, Fødselsaar, Fødselsdag og Fødested, Statsborgerforhold, ægteskabelig Stilling, Stilling i Husstanden m. v. (jfr. Lovens § 1). **Overtrædelser af Lovens Bestemmelser medfører Bødestraf** (Lovens § 12 jfr. § 8). De i Loven begærede Oplysninger gives ved Udfyldelse af Skemaet i Overensstemmelse med Rubrikkernes Overskrifter.
- 5) Inden- og udenlandske **Selskaber, Foreninger, Stiftelser, Institutioner** samt de **Personer** (ogsaa i Udlandet hjemmehørende), der helt eller delvis er Ejere eller Medejere af Ejendommen, eller som i denne har Forretningslokale, forsaavidt vedkommende Personer **ikke bor** i Aarhus Kommune, opføres paa **Tillægsskema I paa Skemaets Bagside**. Paa **Tillægsskema II** opføres alle indenbysboende Personer, der driver Forretning, Haandværk o. l. i Ejendommen.
- 6) **Fleere Skemaer** vil kunne faas udleverede paa Skattekontoret, Mejlgade 4, 1. Sal, saafremt der paa det tilsendte Skema ikke er tilstrækkelig Plads til alle Ejendommens Beboere.

Anmærkning. For Anstalter til offentlig Brug (Hospitaler, Forsørgelsesanstalter, Fængsler, Kaserner o. s. v.) samt Hoteller o. l. udfyldes Skemaerne af Bestyrerne efter samme Regler som for private Ejendomme. Bestyrerens eller Opsynspersonalets særlige Husholdninger skal opføres for sig.

Optælling.	
Mænd:	Kvinder:
0	0

Husværten bedes drage Omsorg for, at nærværende
Liste udfyldes af Ejendommens Beboere saaledes,
at den kan være Værten i Hænde senest den 27.

Oktober, hvorefter den afhentes.

Midlertidigt nærværende, der har fast Bopæl andetsteds, opføres paa Skemaets Bagside.

ærk-
ger

er som i
e.

vel pas
skabers
ende

bevidnes



bevidnes

