

*J. Oppe*  
*Skr.*

Århus FT 1930

81

*Århus*

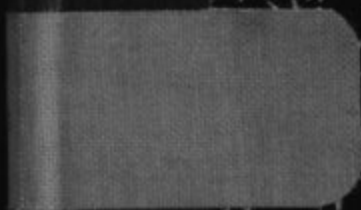

Erhvervsarkivet

04763

Folkeregistret

2550

1885 - 1953

1930

Skattemandtalister

Absalonsgade

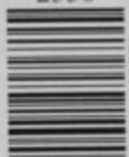

8024423771

8024423771



# Folketællings-Skema Nr. 4289

for Befolkningen i ovennævnte Ejendom i  
Aarhus Købstad

## Regler

- 1) Dette Skema udfyldes eller besørges udfyldt af Ejeren, Viceværten eller andre Vedkommende, eller udfyldes ved Cirkulation blandt Ejendommens Beboere. — Paa Skemaet opføres de Familier og Personer, der findes i Huset, idet **Ordenen** er: Kælder, Stue o. s. v.
- 2) Hver Familie opføres for sig paa Skemaet, og saaledes at der lades en Linie Mellemrum aaben mellem hver Familie. **En Familie omfatter ogsaa Logerende, derimod ikke indlogerede Familier**, foran og efter hvilke en Linie lades aaben. Selvstændige Husstande paa 1 Person betragtes som „Familie“.
- 3) a) **Personer, der har fast Bopæl i Kommunen**, skal opføres paa Skemaets **Hovedliste** paa det Sted (Hus, Skib o. s. v.), hvor Bopælen er.
- b) **Personer, der er midlertidigt fraværende** fra den faste Bopæl i Kommunen, opføres paa **Hovedlisten**, men der sættes i Rubrik 2 et **Frv.**, og i Rubrik 19 angives det Sted, hvor han midlertidigt opholder sig, eventuelt om han er paa Rejse.
- c) **Personer, der som midlertidigt nærværende** opholder sig i Husstanden, d. v. s. Personer, der ved Tællingen er fraværende fra deres faste Bopæl (den Kommune, i hvis Folkeregister de staar), samt Udlændinge paa Rejse, opføres paa **Tillægslisten paa Skemaets Bagside**.
- 4) I Henhold til Lov om Folkeregistre af 14. Marts 1924 er enhver Person pligtig til for sig og Medlemmerne af sin Husstand at meddele Oplysninger om: Fulde Navn, Køn, Stilling eller Erhverv, Bopæl, Fødselsaar, Fødselsdag og Fødested, Statsborgerforhold, ægteskabelig Stilling, Stilling i Husstanden m. v. (jfr. Lovens § 1). **Overtrædelser af Lovens Bestemmelser medfører Bødestraf** (Lovens § 12 jfr. § 8). De i Loven begærede Oplysninger gives ved Udfyldelse af Skemaet i Overensstemmelse med Rubrikkernes Overskrifter.
- 5) Inden- og udenlandske **Selskaber, Foreninger, Stiftelser, Institutioner** samt de **Personer** (ogsaa i Udlandet hjemmehørende), der helt eller delvis er Ejere eller Medejere af Ejendommen, eller som i denne har Forretningslokale, forsaavidt vedkommende Personer **ikke bor** i Aarhus Kommune, opføres paa **Tillægsskema I paa Skemaets Bagside**. Paa **Tillægsskema II** opføres alle indenbysboende Personer, der driver Forretning, Haandværk o. l. i Ejendommen.
- 6) **Fleere Skemaer** vil kunne faas udleverede paa **Skattekontoret, Mejlgade 4, 1. Sal**, saafremt der paa det tilsendte Skema ikke er tilstrækkelig Plads til alle Ejendommens Beboere.

**Anmærkning.** For Anstalter til offentlig Brug (Hospitaller, Forsørgelsesanstalter, Fængsler, Kaserner o. s. v.) samt Hoteller o. l. udfyldes Skemaerne af Bestyrerne efter samme Regler som for private Ejendomme. Bestyrerens eller Opsynspersonalets særlige Husholdninger skal opføres for sig.

Optælling.	
Mænd:	Kvinder:
1	4

Husværten bedes drage Omsorg for, at nærværende  
Liste udfyldes af Ejendommens Beboere saaledes,  
at den kan være Værten i Hænde senest den 27.

Oktober, hvorefter den afhentes.

Midlertidigt nærværende, **der har fast Bopæl andetsteds**, opføres paa Skemaets Bagside.



HOVEDLISTE 4

1) Forhus (Kælder, Stue osv.; for de andre Bygninger, Sidehus osv., følges den samme Orden) 2) Sidehus 3) Mellembygning 4) Bagbygning	Samtlige Personers fulde Navn Ved Børn, endnu uden Navn, sættes „Dreng“ eller „Pige“. Midlertidigt nærværende Personer opføres ikke her, men på Skemaets Bagside; derimod opføres midlertidigt fraværende. Efter disses Navne føjes „Frv.“. Hver Familie opføres for sig med en Linies Mellemrum mellem de enkelte Familier. Samtlige Fornavne i rigtig Rækkefølge. Det almindeligt benyttede understreges.	Kønnet	Fødselsdag	Fødselsaar	Fødested Der angives: København, Frederiksberg, Købstaden eller Sognets og Amtets Navn. For Personer født på Færøerne eller i Grønland skrives henholdsvis Færøerne og Grønland; for Personer født i Udlandet skrives vedkommende Lands Navn, f. Eks. Island, Sverige, Tyskland osv. For Personer, der har dansk Indfødsret, skrives „dansk“; andre opføres her Navnet på det Land, hvori de har Statsborgerret (Island, Sverige, Tyskland, Forenede Stater o. s. v.)	Statsborgerforhold	Ekte-skablig Stilling	Stilling i Familien Husfader, Husmoder, Barn, Slægtning o. l. Husassistent, Tjenestekarl og Løgerende. Hvis en Familie er indføjet hos en anden Familie, angives dette særskilt ved Betegnelsen indføjet Familie. For den indføjede Familie Vedkommende skrives dog desuden på andenvis: Møde / Husfader, Husmoder osv.	Erhverv eller Livsstilling Hvis nogen har flere Erhverv, anføres disse, Hovederhvervet først. Har Husmoderen eller Børnene særligt Erhverv, anføres disse. Man angiver udtrykkelig det Pæd. man arbejder i, og Ens Stilling i Fagt. Lever man hovedsagelig af Formue, privat Understøttelse, Alderrente, Invalidrente, Fattighjælp, uanset dette, men tillige Erhvervet. Forhenværende Næringsdrivende o. l. sættes „f.v.“ foran tidligere Livsstilling.	Telefon Nr.	Her angives Arbejdsgiverens Navn for alle, der ikke driver selvstændigt Erhverv. Har Husmoderen særligt Erhverv, angives ogsaa Arbejdsgiveren for hende.	Helaarlig Husleje af Beboelseslejligheden	Hvis Flytning er sket i det sidste Aar, anføres her Bopæl 25. Oktober 1929. Ved Flytning udenbys fra angives Købstadens Navn eller Landkommunens Navn og Postadresse. Saaframt Bopælen er den samme nu som 25. Oktober 1929, udfyldes Rubriken ikke	Hvis Tilflytning til Aarhus er sket siden 25. Oktbr. 1929 anføres her Datoen for Tilflytningen.	Hvor undervises de på denne Liste opførte Børn mellem 6 og 14 Aar? Gaar de i en offentlig Skole, maas dennes Navn anføres. Gaar de i Privatskole, anføres Bestyrerens Navn. Hvis Børn over 7 Aar ikke søger Skole, maas Grunden hertil anføres.	Dødsdato Blind Aandsvag Sindsygt	Værnepligtsforhold (For Personer mellem 18 og 36 Aar) Er vedkommende kasseret eller har en- holdt Afkøbspapir, bemærkes dette her, men Rullebetegnelsen skal alligevel angives. Rullebetegnelse Udskrivningskreds Legd Bogstav Nummer	Anmærkninger Herunder anføres for de midlertidigt fraværende (de i Rubr. 2 med Frv. mærkede) deres midlertidige Opholdssted (nøjagtig Adresse). Endvidere andre Bemærkninger.
Forhus	Hjalmar Christian Christophersen Anna Marie Tomanda Christophersen Ingeborg Johana Marie Christophersen Frederikke Ella Jennine Christophersen Lis Anne Else Christophersen	M K K K K	19/11 9/12 10/5 31/7 21/1	1883 1886 1913 1917 1927	Hinnerup Aarhus Aarhus Aarhus Aarhus	dansk dansk dansk dansk dansk	Fader Moder Barn Barn Barn	Maskinarbejder - - - -	Centralfærvevejstede	235	-	-	-	Ingeborger Skole				

1/4





# Folketællings-Skema Nr. 4290

for Befolkningen i ovennævnte Ejendom i  
Aarhus Købstad

## Regler

1) Dette Skema udfyldes eller besørges udfyldt af Ejeren, Viceværten eller andre Vedkommende, eller udfyldes ved Cirkulation blandt Ejendommens Beboere. — Paa Skemaet opføres de Familier og Personer, der findes i Huset, idet **Ordnen** er: Kælder, Stue o. s. v.

2) Hver Familie opføres for sig paa Skemaet, og saaledes at der lades en Linies Mellemrum aaben mellem hver Familie. **En Familie omfatter ogsaa Logerende, derimod ikke indlogerede Familier**, foran og efter hvilke en Linie lades aaben. Selvstændige Husstande paa 1 Person betragtes som „Familie“.

3) a) **Personer, der har fast Bopæl i Kommunen**, skal opføres paa Skemaets **Hovedliste** paa det Sted (Hus, Skib o. s. v.), hvor Bopælen er.

b) **Personer, der er midlertidigt fraværende** fra den faste Bopæl i Kommunen, opføres paa **Hovedlisten**, men der sættes i Rubrik 2 et **Frv.**, og i Rubrik 19 angives det Sted, hvor han midlertidigt opholder sig, eventuelt om han er paa Rejse.

c) **Personer, der som midlertidigt nærværende** opholder sig i Husstanden, d. v. s. Personer, der ved Tællingen er fraværende fra deres faste Bopæl (den Kommune, i hvis Folkeregister de staar), samt Udlændinge paa Rejse, opføres paa **Tillægslisten paa Skemaets Bagside**.

4) I Henhold til Lov om Folkeregistre af 14. Marts 1924 er enhver Person pligtig til for sig og Medlemmerne af sin Husstand at meddele Oplysninger om: Fulde Navn, Køn, Stilling eller Erhverv, Bopæl, Fødselsaar, Fødselsdag og Fødested, Statsborgerforhold, ægteskabelig Stilling, Stilling i Husstanden m. v. (jfr. Lovens § 1). **Overtrædelser af Lovens Bestemmelser medfører Bødestraf** (Lovens § 12 jfr. § 8). De i Loven begærede Oplysninger gives ved Udfyldelse af Skemaet i Overensstemmelse med Rubrikkernes Overskrifter.

5) Inden- og udenlandske **Selskaber, Foreninger, Stiftelser, Institutioner** samt de **Personer** (ogsaa i Udlandet hjemmehørende), der helt eller delvis er Ejere eller Medejere af Ejendommen, eller som i denne har Forretningslokale, forsaavidt vedkommende Personer **ikke bor** i Aarhus Kommune, opføres paa **Tillægsskema I paa Skemaets Bagside**. Paa **Tillægsskema II** opføres alle indenbysboende Personer, der driver Forretning, Haandværk o. l. i Ejendommen.

6) **Fleere Skemaer** vil kunne faas udleverede paa **Skattekontoret, Mejlgade 4, 1. Sal**, saafremt der paa det tilsendte Skema ikke er tilstrækkelig Plads til alle Ejendommens Beboere.

**Anmærkning.** For Anstalter til offentlig Brug (Hospitaller, Forsørgelsesanstalter, Fængsler, Kaserner o. s. v.) samt Hoteller o. l. udfyldes Skemaerne af Bestyrerne efter samme Regler som for private Ejendomme. Bestyrerens eller Opsynspersonalets særlige Husholdninger skal opføres for sig.

### Optælling.

Mænd:      Kvinder:

4            5

Husværten bedes drage Omsorg for, at nærværende

Liste udfyldes af Ejendommens Beboere saaledes,

at den kan være Værten i Hænde senest den 27.

Oktober, hvorefter den afhentes.

Midlertidigt nærværende, der har fast Bopæl andetsteds, opføres paa Skemaets Bagside.



HOVEDLISTE 6

1	2	3	4	5	6	7	8	9	10	11	12	13	14	15	16	17	18	19	
Forhus (Kølder, Stue osv.; for de andre Bygninger, Sidehus osv., følges den samme Orden) Sidehus Mellembygning Bagbygning	Samtlige Personers fulde Navn Ved Børn, endnu uden Navn, sættes „Dreng“ eller „Pige“. Midlertidigt nærværende Personer opføres ikke her, men paa Skemaets Bagside; derimod opføres midlertidigt fraværende. Efter disses Navne føjes „Frv.“. Hver Familie opføres for sig med en Linies Mellemrum mellem de enkelte Familier. Samtlige Fornavne i rigtig Rækkefølge. Det almindeligt benyttede understrøges.	Kønnet Mænd (M) Kvinder (K)	Fødselsdag	Fødselsaar	Fødested Der angives: København, Frederiksberg, Købstadens eller Sognets og Amiets Navn. For Personer fødte paa Færøerne eller i Grønland skrives henholdsvis Færøerne og Grønland; for Personer fødte i Udlandet skrives vedkommende Lands Navn, f. Eks. Island, Sverige, Tyskland, Forenede Stater o. s. v.)	Statsborgerforhold Personer, der har dansk Indfødsret, skrives: „dansk“; andre opføres her Navnet paa det Land, hvortil de har Statsborgerret (Island, Sverige, Tyskland, Forenede Stater o. s. v.)	Etteskabelig Stilling Husfader, Husmoder, Barn, Slægtning o. l. Husassistent, Tjenestekar og Løgerende. Hvis en Familie er indregistreret hos en anden Familie, angives dette særskilt ved Beskrivelsen endeliges Familie. For den indregistrerede Families Vedkommende skrives dog Endvidere paa særskilt Maade: Husfader, Husmoder osv.	Stilling i Familien Husfader, Husmoder, Barn, Slægtning o. l. Husassistent, Tjenestekar og Løgerende. Hvis en Familie er indregistreret hos en anden Familie, angives dette særskilt ved Beskrivelsen endeliges Familie. For den indregistrerede Families Vedkommende skrives dog Endvidere paa særskilt Maade: Husfader, Husmoder osv.	Erhverv eller Livsstilling Hvis nogen har flere Erhverv, anføres disse, Hovederhvervet først. Har Husmoderen eller Barnene særligt Erhverv, anføres disse. Man angiver udtrykkelig det Fag, man arbejder i, og Eens Stilling i Faget. Lever man hovedsagelig af Pædagogik, privat Understøttelse, Alderdoms, Invalidrente, Pattigheds, anden dette, men tillige Erhvervet. Forhenværende Næringsdrivende o. l. sættes „f.v.“ foran tidligere Livsstilling.	Telefon Nr.	Her angives Arbejdsgiverens Navn for alle, der ikke driver selvstændigt Erhverv. Har Husmoderen særligt Erhverv, angives ogsaa Arbejdsgiveren for hende.	Helaarlig Husleje af Beboelseslejligheden	Hvis Flytning er sket i det sidste Aar, anføres her Bopæl 25. Oktober 1929. Ved Flytning udenbys fra angives Købstadens Navn eller Landkommunens Navn og Postadresse. Saaframt Bopæden er den samme nu som 25. Oktober 1929, udfyldes Rubriken ikke	Hvis Tillytning til Aarhus er sket siden 25. Oktbr. 1929 anføres her Datoen for Tillytningen.	Hvor undervises de paa denne Liste opførte Børn mellem 6 og 14 Aar? Gaar de i en offentlig Skole, maas dennes Navn anføres. Gaar de i Privatskole, anføres Bestyrerens Navn. Hvis Børn over 7 Aar ikke senger Skole, maas Grunden hertil anføres.	Værnepligtsforhold (For Personer mellem 18 og 30 Aar) Et midlertidigt BARSERET eller har udløst Afkædops, bemærkes dette her, men Rullebetegnelse skal alligevel angives.			Anmærkninger Herunder anføres for de midlertidigt fraværende (de i Rubr. 2 med Frv. mærkede) deres midlertidige Opholdssted (nøjagtig Adresse). Endvidere andre Bemærkninger.
																Rullebetegnelse			
	Min ✓ Laura Pedersen do Anu Kirstine Pedersen	M K	22/4 23/10	1861 1854	Ålborg Røgen	dansk do	G do	Husfader Husmoder	Husmoder (Heldagsarbejde)			250							
1. Sal	✓ Martinus Bertel Sidorj Pedersen do Ida Sofie Pedersen do Carl Johan Pedersen do Bodil Pedersen	M K M K	2/12 15/8 27/9 13/6	1883 1876 1918 1917	København Fiding (U) Ålborg Ålborg	dansk do do do	G do do do	Husfader Husmoder Barn do	Typograf Husmoder Barn do	Ålborgs Arbejdskasse		350							
Køiskov	✓ Andreas Ole Pedersen Andreas Pedersen ✓ Dagny Pedersen	M K K	1/3 31/3 10/8	1878 1871 1876	Lemvig Kaustrup Skibby	dansk do do	G do u	Husfader Husmoder Datter	Maskinarb. Husmoder Lærer	1/2 Th Søbro og Sø Londamageri		240							

4  
5





(Wilsbergsgade 57.)

# Folketællings-Skema Nr. 4291

for Befolkningen i ovennævnte Ejendom i  
Aarhus Købstad

## Regler

- 1) Dette Skema udfyldes eller besørges udfyldt af Ejeren, Viceværten eller andre Vedkommende, eller udfyldes ved Cirkulation blandt Ejendommens Beboere. — Paa Skemaet opføres de Familier og Personer, der findes i Huset, idet **Ordenen** er: Kælder, Stue o. s. v.
- 2) Hver Familie opføres for sig paa Skemaet, og saaledes at der lades en Linies Mellemrum aaben mellem hver Familie. **En Familie omfatter ogsaa Løgerende, derimod ikke indlogerede Familier**, foran og efter hvilke en Linie lades aaben. Selvstændige Husstande paa 1 Person betragtes som „Familie“.
- 3) a) **Personer, der har fast Bopæl i Kommunen**, skal opføres paa Skemaets **Hovedliste** paa det Sted (Hus, Skib o. s. v.), hvor Bopælen er.
- b) **Personer, der er midlertidigt fraværende** fra den faste Bopæl i Kommunen, opføres paa **Hovedlisten**, men der sættes i Rubrik 2 et **Frv.**, og i Rubrik 19 angives det Sted, hvor han midlertidigt opholder sig, eventuelt om han er paa Rejse.
- c) **Personer, der som midlertidigt nærværende** opholder sig i Husstanden, d. v. s. Personer, der ved Tællingen er fraværende fra deres faste Bopæl (den Kommune, i hvis Folkeregister de staar), samt Udlændinge paa Rejse, opføres paa **Tillægslisten paa Skemaets Bagside**.
- 4) I Henhold til Lov om Folkeregistre af 14. Marts 1924 er enhver Person pligtig til for sig og Medlemmerne af sin Husstand at meddele Oplysninger om: Fulde Navn, Køn, Stilling eller Erhverv, Bopæl, Fødselsaar, Fødselsdag og Fødested, Statsborgerforhold, ægteskabelig Stilling, Stilling i Husstanden m. v. (jfr. Lovens § 1). **Overtrædelser af Lovens Bestemmelser medfører Bødestraf** (Lovens § 12 jfr. § 8). De i Loven begærede Oplysninger gives ved Udfyldelse af Skemaet i Overensstemmelse med Rubrikernes Overskrifter.
- 5) Inden- og udenlandske **Selskaber, Foreninger, Stiftelser, Institutioner** samt de **Personer** (ogsaa i Udlandet hjemmehørende), der helt eller delvis er Ejere eller Medejere af Ejendommen, eller som i denne har Forretningslokale, forsaavidt vedkommende Personer **ikke bor** i Aarhus Kommune, opføres paa **Tillægsskema I paa Skemaets Bagside**. Paa **Tillægsskema II** opføres alle indenbysboende Personer, der driver Forretning, Haandværk o. l. i Ejendommen.
- 6) **Flere Skemaer** vil kunne faas udleverede paa **Skattekontoret, Mejlgade 4, 1. Sal**, saafremt der paa det tilsendte Skema ikke er tilstrækkelig Plads til alle Ejendommens Beboere.

**Anmærkning.** For Anstalter til offentlig Brug (Hospitaller, Forsørgelsesanstalter, Fængsler, Kaserner o. s. v.) samt Hoteller o. l. udfyldes Skemaerne af Bestyrerne efter samme Regler som for private Ejendomme. Bestyrerens eller Opsynspersonalets særlige Husholdninger skal opføres for sig.

Optælling.	
Mænd:	Kvinder:
3	77

Husværten bedes drage Omsorg for, at nærværende  
Liste udfyldes af Ejendommens Beboere saaledes,  
at den kan være Værten i Hænde senest den 27.

Oktober, hvorefter den afhentes.

Midlertidigt nærværende, **der har fast Bopæl andetsteds**, opføres paa Skemaets Bagside.

HOVEDLISTE 8

1) Forhus (Kælder, Stue osv.; for de andre Bygninger, Sidehus osv., følges den samme Orden) 2) Sidehus 3) Mellembygning 4) Bagbygning	Samtlige Personers fulde Navn Ved Børn, endnu uden Navn, sættes „Dreng“ eller „Pige“. Midlertidigt nærværende Personer opføres ikke her, men paa Skemaets Bagside; derimod opføres midlertidigt fraværende. Efter disses Navne føjes „Frv.“. Hver Familie opføres for sig med en Linies Mellemrum mellem de enkelte Familier. Samtlige Fornavne i rigtig Rækkefølge. Det almindeligt benyttede understreges.	Kønnet	Fødselsdag	Fødselsaar	Fødested Der angives: København, Frederiksberg, Købstadens eller Sognets og Amtets Navn. For Personer fødte paa Færøerne eller i Grønland skrives henholdsvis Færøerne og Grønland; for Personer fødte i Udlandet skrives vedkommende Lands Navn, f. Eks. Island, Sverige, Tyskland, Forenede Stater o. s. v.)	Statsborgerforhold	Etel-skablig Stilling	Stilling i Familien	Erhverv eller Livsstilling Hvis nogen har flere Erhverv, anføres disse, Hovederhvervet først. Har Husmoderen eller Børnene særlige Erhverv, anføres disse. Man angiver udtrykkelig det Fag, man arbejder i, og Ens Stilling i Faget. Lever man hovedsagelig af Formue, privat Understøttelse, Alderrente, Invalidrente, Fattighjælp, anføres dette, men tillige Erhvervet. Forhenværende Næringsdrivende o. l. sættes „f.v.“ foran tidligere Livsstilling.	Telefon Nr.	Her angives Arbejdsgiverens Navn for alle, der ikke driver selvstændigt Erhverv. Har Husmoderen særligt Erhverv, angives ogsaa Arbejdsgiveren for hende.	Helaarlig Hasleje af Beboelseslejligheden	Hvis Flytning er sket i det sidste Aar, anføres her Bopæl 25. Oktober 1929. Ved Flytning udenbys fra angives Købstadens Navn eller Landkommunens Navn og Postadresse. Saaframt Bopælen er den samme nu som 25. Oktober 1929, udfyldes Rubriken ikke	Hvis Tilflytning til Aarhus er sket siden 25. Oktbr. 1929 anføres her Datoen for Tilflytningen.	Hvor undervises de paa denne Liste opførte Børn mellem 6 og 14 Aar? Gaar de i en offentlig Skole, maas dennes Navn anføres. Gaar de i Privatskole, anføres Bestyrerens Navn. Hvis Børn over 7 Aar ikke søger Skole, maas Grundten hertil anføres.	Dødsdato (D) Blind (B) Aandsvag (A) Sindsyag (S)	Værnepligtsforhold (For Personer mellem 15 og 36 Aar) Er tidligere værnepligtsskattet eller har de båret Afkøbspæl, angives dette her, men Rullebetegnelsen skal alligevel angives. Rullebetegnelse Udskrivningskreds Lægd Bogstav Nummer	Anmærkninger Herunder anføres for de midlertidigt fraværende (de i Rubr. 2 med Frv. mærkede) deres midlertidige Opholdssted (nogetig Adresse). Endvidere andre Bemærkninger.
	Haroline Petersen	K	25	1854	Gall		Husmoder	Aldersrende			318							
	Anna Samsen	K	7/11	1823	Sidsled		Hustru				380							
	Mary Lugeborg Sørensen	K	7/10	1898			Datter						How Tow					
	Wilhelm Carlo Nielsen	M	10	1905	Narhvis		Hjælpfader	Arbejdsmand			300							
	Agnethe Nielsen	K	1/3	1911	Horsing		Husmoder											
	Ella Inger Nielsen	K	11/11	1926	København		Datter											
	Ella Edith Nielsen	K	20/3	1930	Narhvis		Datter											
	Anders Christian Ballé	M	5/5	1882	Dunstrøp		Familiefader	Barber			900							
	Anna Kolim Ballé	K	19/3	1887	Esbjerg		Husmoder											
	Jørgen Nils Ballé	M	8/11	1919	Frederiksberg		Søn											

3/17





# Folketællings-Skema Nr. 4292

for Befolkningen i ovennævnte Ejendom i  
Aarhus Købstad

## Regler

- 1) Dette Skema udfyldes eller besorges udfyldt af Ejeren, Viceværten eller andre Vedkommende, eller udfyldes ved Cirkulation blandt Ejendommens Beboere. — Paa Skemaet opføres de Familier og Personer, der findes i Huset, idet **Ordenen** er: Kælder, Stue o. s. v.
- 2) Hver Familie opføres for sig paa Skemaet, og saaledes at der lades en Linie Mellemrum aaben mellem hver Familie. **En Familie omfatter ogsaa Løgere, derimod ikke indlogerede Familier, foran og efter hvilke en Linie lades aaben.** Selvstændige Husstande paa 1 Person betragtes som „Familie“.
- 3) a) **Personer, der har fast Bopæl i Kommunen,** skal opføres paa Skemaets **Hovedliste** paa det Sted (Hus, Skib o. s. v.), hvor Bopælen er.  
b) **Personer, der er midlertidigt fraværende** fra den faste Bopæl i Kommunen, opføres paa **Hovedlisten**, men der sættes i Rubrik 2 et **Frv.**, og i Rubrik 19 angives det Sted, hvor han midlertidigt opholder sig, eventuelt om han er paa Rejse.  
c) **Personer, der som midlertidigt nærværende** opholder sig i Husstanden, d. v. s. Personer, der ved Tællingen er fraværende fra deres faste Bopæl (den Kommune, i hvis Folkeregister de staar), samt Udlændinge paa Rejse, opføres paa **Tillægslisten paa Skemaets Bagside.**
- 4) I Henhold til Lov om Folkeregistre af 14. Marts 1924 er enhver Person pligtig til for sig og Medlemmerne af sin Husstand at meddele Oplysninger om: Fulde Navn, Køn, Stilling eller Erhverv, Bopæl, Fødselsaar, Fødselsdag og Fødested, Statsborgerforhold, ægteskabelig Stilling, Stilling i Husstanden m. v. (jfr. Lovens § 1). **Overtrædelser af Lovens Bestemmelser medfører Bødestraf** (Lovens § 12 jfr. § 8). De i Loven begærede Oplysninger gives ved Udfyldelse af Skemaet i Overensstemmelse med Rubrikkernes Overskrifter.
- 5) Inden- og udenlandske **Selskaber, Foreninger, Stiftelser, Institutioner** samt de **Personer** (ogsaa i Udlandet hjemmehørende), der helt eller delvis er Ejere eller Medejere af Ejendommen, eller som i denne har Forretningslokale, forsaavidt vedkommende Personer **ikke bor** i Aarhus Kommune, opføres paa **Tillægsskema I paa Skemaets Bagside.** Paa **Tillægsskema II** opføres alle indenbysboende Personer, der driver Forretning, Haandværk o. l. i Ejendommen.
- 6) **Fleere Skemaer** vil kunne faas udleverede paa **Skattekontoret, Mejlgade 4, 1. Sal,** saafremt der paa det tilsendte Skema ikke er tilstrækkelig Plads til alle Ejendommens Beboere.

**Anmærkning.** For Anstalter til offentlig Brug (Hospitaller, Forsørgelsesanstalter, Fængsler, Kaserner o. s. v.) samt Hoteller o. l. udfyldes Skemaerne af Bestyrerne efter samme Regler som for private Ejendomme. Bestyrerens eller Opsynspersonalets særlige Husholdninger skal opføres for sig.

Optælling.	
Mænd:	Kvinder:
17	8

Husværten bedes drage Omsorg for, at nærværende  
Liste udfyldes af Ejendommens Beboere saaledes,  
at den kan være Værten i Hænde senest den 27.

Oktober, hvorefter den afhentes.

Midlertidigt nærværende, **der har fast Bopæl andetsteds,** opføres paa Skemaets Bagside.

# HOVEDLISTE

1914

1	2	3	4	5	6	7	8	9	10	11	12	13	14	15	16	17	18	19		
1) Forhus (Kælder, Stue osv.; for de andre Bygninger, Sidehus osv., følges den samme Orden) 2) Sidehus 3) Mellembygning 4) Bagbygning	Samtlige Personers fulde Navn Ved Børn, endnu uden Navn, sættes „Dreng“ eller „Pige“. Midlertidigt nærværende Personer opføres ikke her, men paa Skemaets Bagside; derimod opføres midlertidigt fraværende. Efter disses Navne føjes „Frv.“. Hver Familie opføres for sig med en Linies Mellemrum mellem de enkelte Familier. Samtlige Fornavne i rigtig Rækkefølge. Det almindeligt benyttede understreges.	Kon- net Mø- nd- ag (M) Tirsd- ag (T) Onsd- ag (O) Torsd- ag (T) Fred- ag (F)	Fød- sels- dag	Fød- sels- aar	Fødested Der angives: København, Frederiksberg, Købstadens eller Sognets og Amtets Navn. For Personer født paa Færøerne eller i Grønland skrives henholdsvis Færøerne og Grønland; for Personer født i Udlandet skrives vedkommende Lands Navn, f. Eks. Island, Sverige, Tyskland osv. Der angives: København, Frederiksberg, Købstadens eller Sognets og Amtets Navn. Personer, der har dansk Indfødsret, skrives: „dansk“; andre opføres her Navnet paa det Land, hvori de har Statsborgerret (Island, Sverige, Tyskland, Forenede Stater o. s. v.)	Statsborger- forhold	Ets- ka- belig Stil- ling Den (T) den (O) den (T) den (F) den (F) den (F)	Stilling i Familien Husfader, Husmoder, Barn, Slægtning o. l. Husassistent, Tjenestekarl og Løgerende. Hvis en Familie er indregistreret hos en anden Familie, angives dette oprindeligt ved den tidligere Familie. For den tidligere Familie, Valdemarsvej 10, skrives der paa særlig Maade: Husfader, Husmoder osv.	Erhverv eller Livsstilling Hvis nogen har flere Erhverv, anføres disse, Hovederhvervet først. Har Husmoderen eller Børnene særlige Erhverv, anføres disse. Man angiver udtrykkelig det Fag, man arbejder i, og Ens Stilling i Faget. Leves man hovedsagelig af Formue, privat Understøttelse, Alderrente, invaliderente, Fattighjælp, anføres dette, men tillige Erhvervet. Forhenværende Næringsdrivende o. l. sættes „f.v.“ foran tidligere Livsstilling.	Tele- fon Nr.	Her angives Arbejdsgiverens Navn for alle, der ikke driver selvstændigt Erhverv. Har Husmoderen særligt Erhverv, angives ogsaa Arbejdsgiveren for hende.	Helaarlig Husleje af Beboel- seslejlig- heden	Hvis Flytning er sket i det sidste Aar, anføres her Bopæl 25. Oktober 1929. Ved Flytning udenbys fra angives Købstadens Navn eller Landkommunens Navn og Postadresse. Saafrømt Bopælen er den samme nu som 25. Oktober 1929, udfyldes Rubriken Ikke	Hvis Tilflytning til Aarhus er sket siden 25. Oktbr. 1929 anføres her Datoen for Tilflytningen.	Hvor undervises de paa denne Liste opførte Børn mellem 6 og 14 Aar? Gaar de i en offentlig Skole, maa dennes Navn anføres. Gaar de i Privatskole, anføres Bestyrerens Navn. Hvis Børn over 7 Aar ikke søger Skole, maa Grunden hertil anføres.	Døds- tallet (D) Blind (B) Aars- syg (A) Sinds- syg (S)	Værnepligtsforhold (For Personer mellem 18 og 36 Aar) Er værnepligtskasserat eller har erh- holdt Afkøbspapir, bemærkes dette her, men Rullebetegnelsen skal alligevel angives.			Anmærkninger Herunder anføres for de midlertidigt fraværende (de i Rubr. 2 med Frv. mærkede) deres midlertidige Op- holdssted (nojagtig Adresse). Endvidere andre Bemærkninger.
																	Ud- skriv- nings- kreds	Løgd	Bog- stav	
Shian h.	Louise Peter Petersen.	M	18/7	1901	Aarhus	Dansk	F	Husfader	Maskinasbejler	Danisch Nielsen Logrup.	300 kr.						4	230	R	352.
"	Auna Petersen.	K	3/5	1905	"	"	"	Husmoder.									<del>1</del>	<del>A</del>	<del>5757</del>	
Shian th.	Ane Kathrine Knudsen	R	4/5	1874	Brabrand	dansk	E	Husmoder			175 kr.						1	1	A	5757
"	Nils Brandstrup Knudsen	M	3/8	1909	"	"	U	Søn	Kobbersmed.	A. Wilson										
1 <sup>de</sup> Sal tr	Kate Peter Giestrup Waldemar Lütkehoff	M	4/8	1866	Höring	Dansk	F	Husfader	Maler	Aarhus Pengeskuffekasse	300 kr.									
"	Jensine Rahms Ejøtz Lütkehoff	K	2/4	1874	O. Hadsund	"	F	Husmoder												
"	Waldemar Ejøtz Lütkehoff	M	3/5	1905	Hamburg	"	U	Søn	Skulptør	Pape Edersum, Hamborg							4	230	F	321.
"	Ester Kathrine Nielsen	K	2/1	1912	Lundebrog	"	U	Husmoder												
"	Otto Ejøtz Lütkehoff	M	4/10	1909	Taile	"	U	Søn	Smid								4	230	A	230
"	Oslo Ejøtz Lütkehoff	M	7/2	1911	Taile	"	U	Søn	Smid	Aarhus Pengeskuffekasse							4	230	A	561
"	Paula Margrethe Ejøtz Lütkehoff	K	8/1	1917	Torngade	"	"	Batter												
1 <sup>de</sup> Sal. h. h.	Christian Thomsen Jensen	M	15/1	1894	Aarhus	dansk	F	Husfader	Hjursmand	And Knudsen	300 kr.						4	230	F	36
"	Petrea Marie Jensen	K	1/4	1899	Tved	"	F	Husmoder												
th. h. h.	Nikoline Nielsen	K	2/8	1876	Aarhus	dansk	E	Husmoder			180									
th. h. h.	Mari Magdalene Jensen	K	1/4	1877	Aaby Holger	dansk	E	Husmoder			180									

17  
18





# Folketællings-Skema Nr. 4293

for Befolkningen i ovennævnte Ejendom i  
Aarhus Købstad

## Regler

- 1) Dette Skema udfyldes eller besørges udfyldt af Ejeren, Viceværten eller andre Vedkommende, eller udfyldes ved Cirkulation blandt Ejendommens Beboere. — Paa Skemaet opføres de Familier og Personer, der findes i Huset, idet **Ordenen** er: Kælder, Stue o. s. v.
- 2) Hver Familie opføres for sig paa Skemaet, og saaledes at der lades en Linies Mellemrum aaben mellem hver Familie. **En Familie omfatter ogsaa Logerende, derimod ikke indlogerede Familier**, foran og efter hvilke en Linie lades aaben. Selvstændige Husstande paa 1 Person betragtes som „Familie“.
- 3) a) **Personer, der har fast Bopæl i Kommunen**, skal opføres paa Skemaets **Hovedliste** paa det Sted (Hus, Skib o. s. v.), hvor Bopælen er.
- b) **Personer, der er midlertidigt fraværende** fra den faste Bopæl i Kommunen, opføres paa **Hovedlisten**, men der sættes i Rubrik 2 et **Frv.**, og i Rubrik 19 angives det Sted, hvor han midlertidigt opholder sig, eventuelt om han er paa Rejse.
- c) **Personer, der som midlertidigt nærværende** opholder sig i Husstanden, d. v. s. Personer, der ved Tællingen er fraværende fra deres faste Bopæl (den Kommune, i hvis Folkeregister de staar), samt Udlændinge paa Rejse, opføres paa **Tillægslisten paa Skemaets Bagside**.
- 4) I Henhold til Lov om Folkeregistre af 14. Marts 1924 er enhver Person pligtig til for sig og Medlemmerne af sin Husstand at meddele Oplysninger om: Fulde Navn, Køn, Stilling eller Erhverv, Bopæl, Fødselsaar, Fødselsdag og Fødested, Statsborgerforhold, ægteskabelig Stilling, Stilling i Husstanden m. v. (jfr. Lovens § 1). **Overtrædelser af Lovens Bestemmelser medfører Bødestraf** (Lovens § 12 jfr. § 8). De i Loven begærede Oplysninger gives ved Udfyldelse af Skemaet i Overensstemmelse med Rubrikkernes Overskrifter.
- 5) Inden- og udenlandske **Selskaber, Foreninger, Stiftelser, Institutioner** samt de **Personer** (ogsaa i Udlandet hjemmehørende), der helt eller delvis er Ejere eller Medejere af Ejendommen, eller som i denne har Forretningslokale, forsaavidt vedkommende Personer **ikke bor** i Aarhus Kommune, opføres paa **Tillægsskema I paa Skemaets Bagside**. Paa **Tillægsskema II** opføres alle indenbysboende Personer, der driver Forretning, Haandværk o. l. i Ejendommen.
- 6) **Fleere Skemaer** vil kunne faas udleverede paa **Skattekontoret, Mejlgade 4, 1. Sal**, saafremt der paa det tilsendte Skema ikke er tilstrækkelig Plads til alle Ejendommens Beboere.

**Anmærkning.** For Anstalter til offentlig Brug (Hospitaller, Forsørgelsesanstalter, Fængsler, Kaserner o. s. v.) samt Hoteller o. l. udfyldes Skemaerne af Bestyrerne efter samme Regler som for private Ejendomme. Bestyrerens eller Opsynspersonalets særlige Husholdninger skal opføres for sig.

Optælling.	
Mænd:	Kvinder:
5	4

Husværten bedes drage Omsorg for, at nærværende  
Liste udfyldes af Ejendommens Beboere saaledes,  
at den kan være Værten i Hænde senest den 27.

Oktober, hvorefter den afhentes.

Midlertidigt nærværende, **der har fast Bopæl andetsteds**, opføres paa Skemaets Bagside.

HOVEDLISTE

16

1	2	3	4	5	6	7	8	9	10	11	12	13	14	15	16	17	18			19	
																	Udskrivningskreds	Lagd	Bogstav		Nummer
St	↓ Otto Christensen Anna A. Christensen Henry Christensen Ellen Christensen Lisette Christensen Werner Christensen	M K M K K M	29/8 5/11 24/10 1/2 16/2 12/8	1888 1888 1918 1920 1922 1926	Aabo Aarhus Aarhus Aarhus Aabyhøj Aarhus		F F B B B B	Hustru Barn Barn Barn Barn	Højtorvej Aabyhøj	325										Ulyngvej	
1. Sal	↓ Jørgen Andersen Marie Mathine Andersen Bertha Bylow	M K K	14/11 4/5 10/4	67 94 17	Mrs Nalskjær Karlsted		F F B	Hustru Hustru Barn	Opkøbet	Lov. Paster.	400		Louisevej 41 St.								Louisevej
2. Sal	↓ An P. Sørensen Karen Marie Sørensen Lise Gundtilde Thomsen	M K K	27/7 29/5 25/8	64 62 13	Aale Hørsbølt Aarhus		F F M	Hustru Hustru Barn	Arbejdsmand	Morsøvej 3. St.	300		Arbejdsmand 3. St.								

3) Forhus (Kølder, Stue osv.) for de andre Bygninger, Sidehus osv., følges den samme Orden)  
4) Sidehus  
5) Mellembygning  
6) Bagbygning

Samtlige Personers fulde Navn  
Ved Børn, endnu *uden* Navn, sættes „Dreng“ eller „Pige“.  
Midlertidigt nærværende Personer opføres ikke her, men paa Skemaets Bagside; derimod opføres midlertidigt fraværende. Efter disses Navne føjes „Frv.“.  
Hver Familie opføres for sig med en Linie Mellemrum mellem de enkelte Familier.  
Samtlige Fornavne i rigtig Rækkefølge. Det almindeligt benyttede understreges.

Kønnet  
Fødselsdag  
Fødselsaar

Fødested  
Der angives: København, Frederiksberg, Købstadens eller Sognets og Amtets Navn.  
For Personer født paa Færøerne eller i Grønland skrives henholdsvis Færøerne og Grønland; for Personer født i Udlandet skrives vedkommende Lands Navn, f. Eks. Island, Sverige, Tyskland osv.  
Statsborgerforhold  
Personer, der har dansk Indfødsret, skrives: „dansk“; andre opføres her Navnet paa det Land, hvori de har Statsborgerret (Island, Sverige, Tyskland, Forenede Stater o. s. v.)

Stilling i Familien  
Hustru, Husmoder, Barn, Stægtning o. l. Husassistent, Tjenestekarl og Logerende.  
Erhverv eller Livsstilling  
Hvis nogen har flere Erhverv, anføres disse, Hovederhvervet først.  
Har Husmoderen eller Barnene særligt Erhverv, anføres disse.  
Man angiver udtrykkelig det Fag, man arbejder i, og Eens Stilling i Faget.  
Lever man hovedsagelig af Farmen, privat Underatøttelse, Alderdomsinvalidere, Fattighjælp, anføres dette, men tillige Erhvervet.  
Forhenværende Næringsdrivende o. l. sættes „f.v.“ foran tidligere Livsstilling.

Her angives Arbejdsgiverens Navn for alle, der ikke driver selvstændigt Erhverv.  
Har Husmoderen særligt Erhverv, angives ogsaa Arbejdsgiveren for hende.

Helaarlig Husleje af Beboelseslejligheden  
Hvis Flytning er sket i det sidste Aar, anføres her Bopæl 25. Oktober 1929.  
Ved Flytning udenbys fra angives Købstadens Navn eller Landkommunens Navn og Postadresse.  
Saafremt Bopælen er den samme nu som 25. Oktober 1929, udfyldes Rubriken ikke

Hvis Tillytning til Aarhus er sket siden 25. Oktbr. 1929 anføres her Tillytningen.  
Hvor undervises de paa denne Liste opførte Børn mellem 6 og 14 Aar?  
Gaar de i en offentlig Skole, maas dennes Navn anføres.  
Gaar de i Privatskole, anføres Bestyrerens Navn.  
Hvis Børn over 7 Aar ikke søger Skole, maas Grunden hertil anføres.

Værnepligtsforhold  
(For Personer mellem 16 og 30 Aar)  
Er vedkommende kassaret eller har andet Afkøbspapir, anføres dette her, men Rubrikbetegnelsen skal alligevel angives.  
Rubrikbetegnelse  
Udskrivningskreds  
Lagd  
Bogstav  
Nummer

Anmærkninger  
Herunder anføres for de midlertidigt fraværende (de i Rubr. 2 med Frv. mærkede) deres midlertidige Opholdssted (nøjagtig Adresse). Endvidere andre Bemærkninger.





# Folketællings-Skema Nr. 4294

for Befolkningen i ovennævnte Ejendom i  
Aarhus Købstad

## Regler

- 1) Dette Skema udfyldes eller besørges udfyldt af Ejeren, Viceværten eller andre Vedkommende, eller udfyldes ved Cirkulation blandt Ejendommens Beboere. — Paa Skemaet opføres de Familier og Personer, der findes i Huset, idet **Ordenen** er: Kælder, Stue o. s. v.
- 2) Hver Familie opføres for sig paa Skemaet, og saaledes at der lades en Linie Mellemrum aaben mellem hver Familie. **En Familie omfatter ogsaa Logerende, derimod ikke indlogerede Familier**, foran og efter hvilke en Linie lades aaben. Selvstændige Husstande paa 1 Person betragtes som „Familie“.
- 3) a) **Personer, der har fast Bopæl i Kommunen**, skal opføres paa Skemaets **Hovedliste** paa det Sted (Hus, Skib o. s. v.), hvor Bopælen er.
- b) **Personer, der er midlertidigt fraværende** fra den faste Bopæl i Kommunen, opføres paa **Hovedlisten**, men der sættes i Rubrik 2 et **Frv.**, og i Rubrik 19 angives det Sted, hvor han midlertidigt opholder sig, eventuelt om han er paa Rejse.
- c) **Personer, der som midlertidigt nærværende** opholder sig i Husstanden, d. v. s. Personer, der ved Tællingen er fraværende fra deres faste Bopæl (den Kommune, i hvis Folkeregister de staar), samt Udlændinge paa Rejse, opføres paa **Tillæglisten paa Skemaets Bagside**.
- 4) I Henhold til Lov om Folkeregistre af 14. Marts 1924 er enhver Person pligtig til for sig og Medlemmerne af sin Husstand at meddele Oplysninger om: Fulde Navn, Køn, Stilling eller Erhverv, Bopæl, Fødselsaar, Fødselsdag og Fødested, Statsborgerforhold, ægteskabelig Stilling, Stilling i Husstanden m. v. (jfr. Lovens § 1). **Overtrædelser af Lovens Bestemmelser medfører Bødestraf** (Lovens § 12 jfr. § 8). De i Loven begærede Oplysninger gives ved Udfyldelse af Skemaet i Overensstemmelse med Rubrikkernes Overskrifter.
- 5) Inden- og udenlandske **Selskaber, Foreninger, Stiftelser, Institutioner** samt de **Personer** (ogsaa i Udlandet hjemmehørende), der helt eller delvis er Ejere eller Medejere af Ejendommen, eller som i denne har Forretningslokale, forsaavidt vedkommende Personer **ikke bor** i Aarhus Kommune, opføres paa **Tillægsskema I paa Skemaets Bagside**. Paa **Tillægsskema II** opføres alle indenbysboende Personer, der driver Forretning, Haandværk o. l. i Ejendommen.
- 6) **Fleere Skemaer** vil kunne faas udleverede paa **Skattekontoret, Mejlgade 4, 1. Sal**, saafremt der paa det tilsendte Skema ikke er tilstrækkelig Plads til alle Ejendommens Beboere.

**Anmærkning.** For Anstalter til offentlig Brug (Hospitaler, Forsørgelsesanstalter, Fængsler, Kaserner o. s. v.) samt Hoteller o. l. udfyldes Skemaerne af Bestyrelse efter samme Regler som for private Ejendomme. Bestyrelsens eller Opsynspersonalets særlige Husholdninger skal opføres for sig.

Optælling.	
Mænd:	Kvinder:
6.	4.

Husværten bedes drage Omsorg for, at nærværende  
Liste udfyldes af Ejendommens Beboere saaledes,  
at den kan være Værten i Hænde senest den 27.

Oktober, hvorefter den afhentes.

Midlertidigt nærværende, **der har fast Bopæl andetsteds**, opføres paa Skemaets Bagside.

1	2	3	4	5	6	7	8	9	10	11	12	13	14	15	16	17	18	19	
*) Forhus (Kælder, Stue osv.; for de andre Bygninger, Sidehus osv., følges den samme Orden) *) Sidehus *) Mellembygning *) Bagbygning	Samtlige Personers fulde Navn Ved Børn, endnu uden Navn, sættes „Dreng“ eller „Pige“.  Midlertidigt nærværende Personer opføres ikke her, men paa Skemaets Bagside; derimod opføres midlertidigt fraværende. Efter disses Navne føjes „Frv.“.  Hver Familie opføres for sig med en Linies Mellemrum mellem de enkelte Familier.  Samtlige Fornavne i rigtig Rækkefølge. Det almindeligt benyttede understreges.	Konnet	Fødselsdag	Fødselsaar	Fødested Der angives: København, Frederiksberg, Købstadens eller Sognets og Amtets Navn. For Personer født paa Færøerne eller i Grønland skrives henholdsvis Færøerne og Grønland; for Personer født i Udlandet skrives vedkommende Lands Navn, f. Eks. Island, Sverige, Tyskland osv.	Statsborgerforhold	Ekte-ska-belig Stilling	Stilling i Familien	Erhverv eller Livsstilling Hvis nogen har flere Erhverv, anføres disse, Hovederhvervet først. Har Husmoderen eller Barnene særligt Erhverv, anføres disse. Man angiver udtrykkelig det Fag, man arbejder i, og Ens Stilling i Faget. Lever man hovedsagelig af Fødemid, privat Understøttelse, Alderrente, Invalidrente, Fattighjælp, anføres dette, men tillige Erhvervet. Forhenværende Næringsdrivende s. l. sættes „f.v.“ foran tidligere Livsstilling.	Telefon Nr.	Helaarlig Husleje af Beboelselejligheden	Hvis Flytning er sket i det sidste Aar, anføres her Bopæl 25. Oktober 1929. Ved Flytning udenbys fra angives Købstadens Navn eller Landkommunens Navn og Postadresse. Saaframt Bopælen er den samme nu som 25. Oktober 1929, udfyldes Rubriken ikke	Hvis Tillytning til Aarhus er sket siden 25. Oktbr. 1929 anføres her Datoen for Tillytningen.	Hvor undervises de paa denne Liste opførte Børn mellem 6 og 14 Aar? Gaar de i en offentlig Skole, maas denes Navn anføres. Gaar de i Privatskole, anføres Bestyrerens Navn. Hvis Børn over 7 Aar ikke snger Skole, maas Grunden hertil anføres.	Værnepligtsforhold (For Personer mellem 18 og 30 Aar) Er vedkommende kasseret eller har en holdt Afkøbspap, bemærkes dette her, men Rullebetegnelse skal alligevel angives.			Anmærkninger Herunder anføres for de midlertidigt fraværende (de i Rubr. 2 med Frv. mærkede) deres midlertidige Opholdssted (møjlighat Adresse). Endvidere andre Bemærkninger.	
															Rullebetegnelse				Udskrivningskreds
1. Sal.	Jessen Thomsen Gludrun Soine = Niels Erik Theodor = Frua Eskild = Christian Jessen = Fanny Aase =	M. K. M. K. M. K.	4/1 14/3 19/5 6/8 24/2 8/12	1879 1907 08 13 16 18	Frige 3. etage Strandb. København Aarhus. =	dansk. - - - - -	E. N - - - -	Husfader Barn - - - -	Kolonihandler Kontorist Elektriker Kusassistent Mekanikervending	2311 - - - - -	600.	- - - - - -	- - - - - -	- - - - - -	- - - - - -	- - - - - -	- - - - - -	- - - - - -	
2. Sal.	Andolf Nielsen Johanne Barthele Nielsen Ove Sami Miksch Nielsen Irene	M. K. M. M.	7/4 16/2 7/7 23/10	1907 1908 1927 1929	Rarhius Grenaa Rarhius "	Dansk " " "	Husfader Husmoder Barn "	Arbejdsmand - - -	- - - -	360	360	Aarellsborgalle 4 v	- - - -	- - - -	- - - -	- - - -	- - - -	- - - -	- - - -

6  
/ 4





# Folketællings-Skema Nr. 4295

for Befolkningen i ovennævnte Ejendom i  
Aarhus Købstad

## Regler

- 1) Dette Skema udfyldes eller besørgeres udfyldt af Ejeren, Viceværten eller andre Vedkommende, eller udfyldes ved Cirkulation blandt Ejendommens Beboere. — Paa Skemaet opføres de Familier og Personer, der findes i Huset, idet **Ordenen** er: Kælder, Stue o. s. v.
- 2) Hver Familie opføres for sig paa Skemaet, og saaledes at der lades en Linies Mellemrum aaben mellem hver Familie. **En Familie omfatter ogsaa Logerende, derimod ikke indlogerede Familier**, foran og efter hvilke en Linie lades aaben. Selvstændige Husstande paa 1 Person betragtes som „Familie“.
- 3) a) **Personer, der har fast Bopæl i Kommunen**, skal opføres paa Skemaets **Hovedliste** paa det Sted (Hus, Skib o. s. v.), hvor Bopælen er.  
b) **Personer, der er midlertidigt fraværende** fra den faste Bopæl i Kommunen, opføres paa **Hovedlisten**, men der sættes i Rubrik 2 et **Frv.**, og i Rubrik 19 angives det Sted, hvor han midlertidigt opholder sig, eventuelt om han er paa Rejse.  
c) **Personer, der som midlertidigt nærværende** opholder sig i Husstanden, d. v. s. Personer, der ved Tællingen er fraværende fra deres faste Bopæl (den Kommune, i hvis Folkeregister de staar), samt Udlændinge paa Rejse, opføres paa **Tillægslisten paa Skemaets Bagside**.
- 4) I Henhold til Lov om Folkeregistre af 14. Marts 1924 er enhver Person pligtig til for sig og Medlemmerne af sin Husstand at meddele Oplysninger om: Fulde Navn, Køn, Stilling eller Erhverv, Bopæl, Fødselsaar, Fødselsdag og Fødested, Statsborgerforhold, ægteskabelig Stilling, Stilling i Husstanden m. v. (jfr. Lovens § 1). **Overtrædelser af Lovens Bestemmelser medfører Bødestraf** (Lovens § 12 jfr. § 8). De i Loven begærede Oplysninger gives ved Udfyldelse af Skemaet i Overensstemmelse med Rubrikkernes Overskrifter.
- 5) Inden- og udenlandske **Selskaber, Foreninger, Stiftelser, Institutioner** samt de **Personer** (ogsaa i Udlandet hjemmehørende), der helt eller delvis er Ejere eller Medejere af Ejendommen, eller som i denne har Forretningslokale, forsaavidt vedkommende Personer **ikke bor** i Aarhus Kommune, opføres paa **Tillægsskema I paa Skemaets Bagside**. Paa **Tillægsskema II** opføres alle indenbysboende Personer, der driver Forretning, Haandværk o. l. i Ejendommen.
- 6) **Fleere Skemaer** vil kunne faas udleverede paa **Skattekontoret, Mejlgade 4, 1. Sal**, saafremt der paa det tilsendte Skema ikke er tilstrækkelig Plads til alle Ejendommens Beboere.

**Anmærkning.** For Anstalter til offentlig Brug (Hospitaler, Forsørgelsesanstalter, Fængsler, Kaserner o. s. v.) samt Hoteller o. l. udfyldes Skemaerne af Bestyrerne efter samme Regler som for private Ejendomme. Bestyrerens eller Opsynspersonalets særlige Husholdninger skal opføres for sig.

Optælling.	
Mænd: 3	Kvinder: 3
3	3

Husværten bedes drage Omsorg for, at nærværende  
Liste udfyldes af Ejendommens Beboere saaledes,  
at den kan være Værten i Hænde senest den 27.

Oktober, hvorefter den afhentes.

Midlertidigt nærværende, der har fast Bopæl andetsteds, opføres paa Skemaets Bagside.







# Folketællings-Skema Nr. 4296

for Befolkningen i ovennævnte Ejendom i  
Aarhus Købstad

## Regler

- 1) Dette Skema udfyldes eller besøres udfyldt af Ejeren, Viceværten eller andre Vedkommende, eller udfyldes ved Cirkulation blandt Ejendommens Beboere. — Paa Skemaet opføres de Familier og Personer, der findes i Huset, idet **Ordenen** er: Kælder, Stue o. s. v.
- 2) Hver Familie opføres for sig paa Skemaet, og saaledes at der lades en Linie Mellemrum aaben mellem hver Familie. **En Familie** omfatter ogsaa Logerende, derimod ikke indlogerede Familier, foran og efter hvilke en Linie lades aaben. Selvstændige Husstande paa 1 Person betragtes som „Familie“.
- 3) a) **Personer, der har fast Bopæl i Kommunen**, skal opføres paa Skemaets **Hovedliste** paa det Sted (Hus, Skib o. s. v.), hvor Bopælen er.  
b) **Personer, der er midlertidigt fraværende** fra den faste Bopæl i Kommunen, opføres paa **Hovedlisten**, men der sættes i Rubrik 2 et **Frv.**, og i Rubrik 19 angives det Sted, hvor han midlertidigt opholder sig, eventuelt om han er paa Rejse.  
c) **Personer, der som midlertidigt nærværende** opholder sig i Husstanden, d. v. s. Personer, der ved Tællingen er fraværende fra deres faste Bopæl (den Kommune, i hvis Folkeregister de staar), samt Udlændinge paa Rejse, opføres paa **Tillægslisten paa Skemaets Bagside**.
- 4) I Henhold til Lov om Folkeregistre af 14. Marts 1924 er enhver Person pligtig til for sig og Medlemmerne af sin Husstand at meddele Oplysninger om: Fulde Navn, Køn, Stilling eller Erhverv, Bopæl, Fødselsaar, Fødselsdag og Fødested, Statsborgerforhold, ægteskabelig Stilling, Stilling i Husstanden m. v. (jfr. Lovens § 1). **Overtrædelser af Lovens Bestemmelser medfører Bødestraf** (Lovens § 12 jfr. § 8). De i Loven begærede Oplysninger gives ved Udfyldelse af Skemaet i Overensstemmelse med Rubrikkernes Overskrifter.
- 5) Inden- og udenlandske **Selskaber, Foreninger, Stiftelser, Institutioner** samt de **Personer** (ogsaa i Udlandet hjemmehørende), der helt eller delvis er Ejere eller Medejere af Ejendommen, eller som i denne har Forretningslokale, forsaavidt vedkommende Personer **ikke bor** i Aarhus Kommune, opføres paa **Tillægsskema I paa Skemaets Bagside**. Paa **Tillægsskema II** opføres alle indenbysboende Personer, der driver Forretning, Haandværk o. l. i Ejendommen.
- 6) **Fleere Skemaer** vil kunne faas udliveredede paa Skattekontoret, Mejlgade 4, 1. Sal, saafremt der paa det tilsendte Skema ikke er tilstrækkelig Plads til alle Ejendommens Beboere.

**Anmærkning.** For Anstalter til offentlig Brug (Hospitaler, Forsørgelsesanstalter, Fængsler, Kaserner o. s. v.) samt Hoteller o. l. udfyldes Skemaerne af Bestyrerne efter samme Regler som for private Ejendomme. Bestyrerens eller Opsynspersonalets særlige Husholdninger skal opføres for sig.

Optælling.	
Mænd:	Kvinder:
5	3

Husværten bedes drage Omsorg for, at nærværende  
Liste udfyldes af Ejendommens Beboere saaledes,  
at den kan være Værten i Hænde senest den 27.

Oktober, hvorefter den afhentes.

Midlertidigt nærværende, der har fast Bopæl andetsteds, opføres paa Skemaets Bagside.







# Folketællings-Skema Nr. 4297

for Befolkningen i ovennævnte Ejendom i

Aarhus Købstad

## Regler

- 1) Dette Skema udfyldes eller besørges udfyldt af Ejeren, Viceværten eller andre Vedkommende, eller udfyldes ved Cirkulation blandt Ejendommens Beboere. — Paa Skemaet opføres de Familier og Personer, der findes i Huset, idet **Ordenen** er: Kælder, Stue o. s. v.
- 2) Hver Familie opføres for sig paa Skemaet, og saaledes at der lades en Linies Mellemrum aaben mellem hver Familie. **En Familie omfatter ogsaa Løgende, derimod ikke indlogerede Familier**, foran og efter hvilke en Linie lades aaben. Selvstændige Husstande paa 1 Person betragtes som „Familie“.
- 3) a) **Personer, der har fast Bopæl i Kommunen**, skal opføres paa Skemaets **Hovedliste** paa det Sted (Hus, Skib o. s. v.), hvor Bopælen er.
  - b) **Personer, der er midlertidigt fraværende** fra den faste Bopæl i Kommunen, opføres paa **Hovedlisten**, men der sættes i Rubrik 2 et **Frv.**, og i Rubrik 19 angives det Sted, hvor han midlertidigt opholder sig, eventuelt om han er paa Rejse.
  - c) **Personer, der som midlertidigt nærværende** opholder sig i Husstanden, d. v. s. Personer, der ved Tællingen er fraværende fra deres faste Bopæl (den Kommune, i hvis Folkeregister de staar), samt Udlændinge paa Rejse, opføres paa **Tillægslisten paa Skemaets Bagside**.
- 4) I Henhold til Lov om Folkeregistre af 14. Marts 1924 er enhver Person pligtig til for sig og Medlemmerne af sin Husstand at meddele Oplysninger om: Fulde Navn, Køn, Stilling eller Erhverv, Bopæl, Fødselsaar, Fødselsdag og Fødested, Statsborgerforhold, ægteskabelig Stilling, Stilling i Husstanden m. v. (jfr. Lovens § 1). **Overtrædelser af Lovens Bestemmelser medfører Bødestraf** (Lovens § 12 jfr. § 8). De i Loven begærede Oplysninger gives ved Udfyldelse af Skemaet i Overensstemmelse med Rubrikkernes Overskrifter.
- 5) Inden- og udenlandske **Selskaber, Foreninger, Stiftelser, Institutioner** samt de **Personer** (ogsaa i Udlandet hjemmehørende), der helt eller delvis er Ejere eller Medejere af Ejendommen, eller som i denne har Forretningslokale, forsaavidt vedkommende Personer **ikke bor** i Aarhus Kommune, opføres paa **Tillægsskema I paa Skemaets Bagside**. Paa **Tillægsskema II** opføres alle indenbysboende Personer, der driver Forretning, Haandværk o. l. i Ejendommen.
- 6) **Fleere Skemaer** vil kunne faas udleverede paa **Skattekontoret, Mejlgade 4, 1. Sal**, saafremt der paa det tilsendte Skema ikke er tilstrækkelig Plads til alle Ejendommens Beboere.

**Anmærkning.** For Anstalter til offentlig Brug (Hospitaler, Forsørgelsesanstalter, Fængsler, Kaserner o. s. v.) samt Hoteller o. l. udfyldes Skemaerne af Bestyrerne efter samme Regler som for private Ejendomme. Bestyrerens eller Opsynspersonalets særlige Husholdninger skal opføres for sig.

Optælling.	
Mænd:	Kvinder:
<i>3</i>	<i>4</i>

Husværten bedes drage Omsorg for, at nærværende

Liste udfyldes af Ejendommens Beboere saaledes,

at den kan være Værten i Hænde senest den 27.

Oktober, hvorefter den afhentes.

Midlertidigt nærværende, **der har fast Bopæl andetsteds**, opføres paa Skemaets Bagside.

HOVEDLISTE 24

1	2	3	4	5	6	7	8	9	10	11	12	13	14	15	16	17	18	19		
1) Forhus (Kælder, Stue osv.) for de andre Bygninger, Sidehus osv. følges den samme Orden)	2) Sidehus	3) Mellembygning	4) Bagbygning	Samtlige Personers fulde Navn Ved Barn, endnu uden Navn, sættes „Dreng“ eller „Pige“. Midlertidigt nærværende Personer opføres ikke her, men paa Skemaets Bagside; derimod opføres midlertidigt fraværende. Elter disses Navne føjes „Frv.“. Hver Familie opføres for sig med en Linies Mellemrum mellem de enkelte Familier. Samtlige Fornavne i rigtig Rækkefølge. Det almindeligt benyttede understrøges.	Fødested Der angives: København, Frederiksberg, Kbstadens eller Sognets og Amtets Navn. For Personer født paa Færøerne eller i Grønland skrives henholdsvis Færøerne og Grønland; for Personer født i Udlandet skrives vedkommende Lands Navn, f. Eks. Island, Sverige, Tyskland, Forenede Stater o. s. v.)	Statsborgerforhold	Egteskablig Stilling	Stilling i Familien	Erhverv eller Livsstilling	Telefon Nr.	Her angives Arbejdsgiverens Navn for alle, der ikke driver selvstændigt Erhverv. Har Husmoderen særligt Erhverv, angives ogsaa Arbejdsgiveren for hende.	Helaarlig Husleje af Beboelselejligheden	Hvis Flytning er sket i det sidste Aar, anføres her Bopæl 25. Oktober 1929. Ved Flytning udenbys fra angives Kbstadens Navn eller Landkommunens Navn og Postadresse. Saaframt Bopælen er den samme nu som 25. Oktober 1929, udfyldes Rubriken ikke	Hvis Tillytning til Aarhus er sket siden 25. Oktbr. 1929 anføres her Datoen for Tillytningen.	Hvor undervises de paa denne Liste opførte Børn mellem 6 og 14 Aar? Gaar de i en offentlig Skole, maa dennes Navn anføres. Gaar de i Privatskole, anføres Bestyrerens Navn. Hvis Børn over 7 Aar ikke søger Skole, maa Grunden hertil anføres.	Dødsdato (D) eller dødsårsag (A) (K) Aandsvåg (S) Sidsvåg (V)	Værnepligtsforhold (For Personer mellem 18 og 30 Aar) Er værnepligtskasseret eller har andet Afskudsplac, bemærkes dette her, men Rullebetegnelse skal alligevel angives.			Anmærkninger Herunder anføres for de midlertidigt fraværende (de i Rubr. 2 med Frv. mærkede) deres midlertidige Opholdssted (møjlighedsvis Adresse). Endvidere andre Bemærkninger.
																	Rullebetegnelse	Udskrivningskreds	Løgd	
1/2	✓				Niels Svend. Nielsen	Dansk	Hjælper	Pansjonat		G. F. B	1. Sal									
No	✓				Anneka. Caroline. Nielsen	Dansk	Hjælper													
					Anna. Nielsen	Dansk	Datter													
					Karl. Billie. Nielsen	Dansk	Pige søn													
St =	✓				Martin Jensen Bruk	Dansk	Hjælper	Arbejdsmand												
Holdt					Karin Marie Bruk	Dansk	Hjælper													
					Sau Marie Hansen B.	Dansk	Hjælper													

3/4





# Folketællings-Skema Nr. 4298

for Befolkningen i ovennævnte Ejendom i  
Aarhus Købstad

## Regler

- 1) Dette Skema udfyldes eller besørjes udfyldt af Ejeren, Viceværten eller andre Vedkommende, eller udfyldes ved Cirkulation blandt Ejendommens Beboere. — Paa Skemaet opføres de Familier og Personer, der findes i Huset, idet **Ordenen** er: Kælder, Stue o. s. v.
- 2) Hver Familie opføres for sig paa Skemaet, og saaledes at der lades en Linies Mellemrum aaben mellem hver Familie. **En Familie omfatter ogsaa Løgerende, derimod ikke indlogerede Familier**, foran og efter hvilke en Linie lades aaben. Selvstændige Husstande paa 1 Person betragtes som „Familie“.
- 3) a) **Personer, der har fast Bopæl i Kommunen**, skal opføres paa Skemaets **Hovedliste** paa det Sted (Hus, Skib o. s. v.), hvor Bopælen er.
- b) **Personer, der er midlertidigt fraværende** fra den faste Bopæl i Kommunen, opføres paa **Hovedlisten**, men der sættes i Rubrik 2 et **Frv.**, og i Rubrik 19 angives det Sted, hvor han midlertidigt opholder sig, eventuelt om han er paa Rejse.
- c) **Personer, der som midlertidigt nærværende** opholder sig i Husstanden, d. v. s. Personer, der ved Tællingen er fraværende fra deres faste Bopæl (den Kommune, i hvis Folkeregister de staar), samt Udlændinge paa Rejse, opføres paa **Tillægslisten** paa Skemaets **Bagside**.
- 4) I Henhold til Lov om Folkeregistre af 14. Marts 1924 er enhver Person pligtig til for sig og Medlemmerne af sin Husstand at meddele Oplysninger om: Fulde Navn, Køn, Stilling eller Erhverv, Bopæl, Fødselsaar, Fødselsdag og Fødested, Statsborgerforhold, ægteskabelig Stilling, Stilling i Husstanden m. v. (jfr. Lovens § 1). **Overtrædelser af Lovens Bestemmelser medfører Bødestraf** (Lovens § 12 jfr. § 8). De i Loven begærede Oplysninger gives ved Udfyldelse af Skemaet i Overensstemmelse med Rubrikkernes Overskrifter.
- 5) Inden- og udenlandske **Selskaber, Foreninger, Stiftelser, Institutioner** samt de **Personer** (ogsaa i Udlandet hjemmehørende), der helt eller delvis er Ejere eller Medejere af Ejendommen, eller som i denne har Forretningslokale, forsaavidt vedkommende Personer **ikke bor** i Aarhus Kommune, opføres paa **Tillægsskema I** paa Skemaets **Bagside**. Paa **Tillægsskema II** opføres alle indenbysboende Personer, der driver Forretning, Haandværk o. l. i Ejendommen.
- 6) **Fleere Skemaer** vil kunne faas udleverede paa **Skattekontoret, Mejlgade 4, 1. Sal**, saafremt der paa det tilsendte Skema ikke er tilstrækkelig Plads til alle Ejendommens Beboere.

**Anmærkning.** For Anstalter til offentlig Brug (Hospitaller, Forsørgelsesanstalter, Fængsler, Kaserner o. s. v.) samt Hoteller o. l. udfyldes Skemaerne af Bestyrerne efter samme Regler som for private Ejendomme. Bestyrerens eller Opsynspersonalets særlige Husholdninger skal opføres for sig.

Optælling.	
Mænd:	Kvinder:
3	3

Husværten bedes drage Omsorg for, at nærværende  
Liste udfyldes af Ejendommens Beboere saaledes,  
at den kan være Værten i Hænde senest den 27.

Oktober, hvorefter den afhentes.

Midlertidigt nærværende, der har fast Bopæl andetsteds, opføres paa Skemaets Bagside.

HOVEDLISTE 86

<p>1) Forhus (Kælder, Stue osv.; for de andre Bygninger, Sidehus osv., følges den samme Orden) 2) Sidehus 3) Mellembygning 4) Bagbygning</p>	<p>Samtlige Personers fulde Navn Ved Børn, endnu uden Navn, sættes „Dreng“ eller „Pige“. Midlertidigt nærværende Personer optøres ikke her, men paa Skemaets Bagside; derimod optøres midlertidigt fraværende. Efter disses Navne føjes „Frv.“. Hver Familie optøres for sig med en Linies Mellemrum mellem de enkelte Familier. Samtlige Fornavne i rigtig Rækkefølge. Det almindeligt benyttede understreges.</p>	<p>Køn</p>	<p>Fødselsdag</p>	<p>Fødselsaar</p>	<p>Fødested Der angives: København, Frederiksberg, Købstadens eller Sognets og Amtets Navn. For Personer født paa Færøerne eller i Grønland skrives henholdsvis Færøerne og Grønland; for Personer født i Udlandet skrives vedkommende Lands Navn, f. Eks. Island, Sverige, Tyskland, Forenede Stater o. s. v.)</p>	<p>Statsborgerforhold</p>	<p>Egteskabstilstand</p>	<p>Stilling i Familien Husfader, Husmoder, Børn, Slægtning o. l. Husassistent, Tjenestekarl og Løgende. Hvis en Familie er indlystet kan en anden Familie angives dette særskilt ved Indlystningen. For den indlystede Families Vedkommende angives dog derudover paa særskilt Maade Husfader, Husmoder osv.</p>	<p>Erhverv eller Livsstilling Hvis nogen har flere Erhverv, anføres disse, Hovederhvervet først. Har Husmoderen eller Børnene andre Erhverv, anføres disse. Man angiver udtrykkelig det Fag, man arbejder i, og Ens Stilling i Faget. Lever man hovedsagelig af Privat Undersøttelse, Administration, Invalidrente, Fattighjælp, anføres dette, men tillige Erhvervet. Forhenværende Næringsdrivende sættes „f.v.“ foran tidligere Livsstilling.</p>	<p>Telefon Nr.</p>	<p>Her angives Arbejdsgiverens Navn for alle, der ikke driver selvstændigt Erhverv. Har Husmoderen særligt Erhverv, angives ogsaa Arbejdsgiveren for hende.</p>	<p>Helaarlig Husleje af Beboelsestjeheden</p>	<p>Hvis Flytning er sket i det sidste Aar, anføres her Bopæl 25. Oktober 1929. Ved Flytning udenbys fra angives Købstadens Navn eller Landkommunens Navn og Postadresse. Saaframt Bopælen er den samme nu som 25. Oktober 1929, udfyldes Rubriken ikke</p>	<p>Hvis Tillytning til Aarhus er sket siden 25. Oktbr. 1929 anføres her Datoen for Tillytningen.</p>	<p>Hvor undervises de paa denne Liste opførte Børn mellem 6 og 14 Aar? Gaar de i en offentlig Skole, maas dennes Navn anføres. Gaar de i Privatskole, anføres Bestyrerens Navn. Hvis Børn over 7 Aar ikke søger Skole, maas Grunden hertil anføres.</p>	<p>Døvtum (B) Blind (C) Døvtum (D) Aarsvæg (E) (F) (G) (H) (I) (J) (K) (L) (M) (N) (O) (P) (Q) (R) (S) (T) (U) (V) (W) (X) (Y) (Z)</p>	<p>Værnepligtsforhold (For Personer mellem 16 og 30 Aar) Er vedkommende kassaret eller har en anden Afskedspaa, bemærkes dette her, men Rullebetegnelsen skal alligevel angives. Rullebetegnelse Udskrivningskreds    Løgd    Bogstav    Nummer</p>			<p>Anmærkninger Herunder anføres for de midlertidigt fraværende (de i Rubr. 2 med Frv. mærkede) deres midlertidige Opholdssted (nøjagtig Adresse). Endvidere andre Bemærkninger.</p>
<p>Forhus Stuen</p>	<p>Jens, Thorvald, Nielsen Elisabeth, Margot, Nielsen</p>	<p>M H</p>	<p>13/2 7/3</p>	<p>1882 1879</p>	<p>Dalbygaard Gjern, St Grønlev</p>	<p>Dansk Dansk</p>	<p>9 2</p>	<p>Husfader Husmoder</p>	<p>Martinsvej 6779 -</p>			<p>400</p>	<p>Langlandsvej 19</p>				<p>4 230 9 681 4 230 0 945</p>			
<p>I Sal - - II Sal -</p>	<p>Island Elm. Pedersen Emilie Marie Pedersen Magnus Peter Pedersen Hansine Larsen</p>	<p>M K M H</p>	<p>5/3 29/1 18/9 4/6</p>	<p>1902 1895 1898 1900</p>	<p>Langaa Odense Larsus Lyngbyengell</p>	<p>Dansk - - - - "</p>	<p>9 - 1 11</p>	<p>Husfader Husmoder Husfader Husfader</p>	<p>Tivolsvej 7553 Remisevej -</p>		<p>J. L. B.</p>	<p>480 360</p>	<p>Amaliegade 6 - - - - Hedemannsg 2<sup>1/2</sup> Freløvej 28<sup>1/2</sup></p>							

3/3





# Folketællings-Skema Nr. 4299

for Befolkningen i ovennævnte Ejendom i  
Aarhus Købstad

## Regler

- 1) Dette Skema udfyldes eller besørjes udfyldt af Ejeren, Viceværten eller andre Vedkommende, eller udfyldes ved Cirkulation blandt Ejendommens Beboere. — Paa Skemaet opføres de Familier og Personer, der findes i Huset, idet **Ordenen** er: Kælder, Stue o. s. v.
- 2) Hver Familie opføres for sig paa Skemaet, og saaledes at der lades en Linie Mellemrum aaben mellem hver Familie. **En Familie omfatter ogsaa Logerende, derimod ikke indlogerede Familier**, foran og efter hvilke en Linie lades aaben. Selvstændige Husstande paa 1 Person betragtes som „Familie“.
- 3) a) **Personer, der har fast Bopæl i Kommunen**, skal opføres paa Skemaets **Hovedliste** paa det Sted (Hus, Skib o. s. v.), hvor Bopælen er.  
b) **Personer, der er midlertidigt fraværende** fra den faste Bopæl i Kommunen, opføres paa **Hovedlisten**, men der sættes i Rubrik 2 et **Frv.**, og i Rubrik 19 angives det Sted, hvor han midlertidigt opholder sig, eventuelt om han er paa Rejse.  
c) **Personer, der som midlertidigt nærværende** opholder sig i Husstanden, d. v. s. Personer, der ved Tællingen er fraværende fra deres faste Bopæl (den Kommune, i hvis Folkeregister de staar), samt Udlændinge paa Rejse, opføres paa **Tillægslisten paa Skemaets Bagside**.
- 4) I Henhold til Lov om Folkeregistre af 14. Marts 1924 er enhver Person pligtig til for sig og Medlemmerne af sin Husstand at meddele Oplysninger om: Fulde Navn, Køn, Stilling eller Erhverv, Bopæl, Fødselsaar, Fødselsdag og Fødested, Statsborgerforhold, ægteskabelig Stilling, Stilling i Husstanden m. v. (jfr. Lovens § 1). **Overtrædelser af Lovens Bestemmelser medfører Bødestraf** (Lovens § 12 jfr. § 8). De i Loven begærede Oplysninger gives ved Udfyldelse af Skemaet i Overensstemmelse med Rubrikkernes Overskrifter.
- 5) Inden- og udenlandske **Selskaber, Foreninger, Stiftelser, Institutioner** samt de **Personer** (ogsaa i Udlandet hjemmehørende), der helt eller delvis er Ejere eller Medejere af Ejendommen, eller som i denne har Forretningslokale, forsaavidt vedkommende Personer **ikke bor** i Aarhus Kommune, opføres paa **Tillægsskema I paa Skemaets Bagside**. Paa **Tillægsskema II** opføres alle indenbysboende Personer, der driver Forretning, Haandværk o. l. i Ejendommen.
- 6) **Fleere Skemaer** vil kunne faas udleverede paa **Skattekontoret, Mejlgade 4, 1. Sal**, saafremt der paa det tilsendte Skema ikke er tilstrækkelig Plads til alle Ejendommens Beboere.

**Anmærkning.** For Anstalter til offentlig Brug (Hospitaller, Forsørgelsesanstalter, Fængsler, Kaserner o. s. v.) samt Hoteller o. l. udfyldes Skemaerne af Bestyrerne efter samme Regler som for private Ejendomme. Bestyrerens eller Opsynspersonalets særlige Husholdninger skal opføres for sig.

Optælling.	
Mænd:	Kvinder:
13	24

Husværten bedes drage Omsorg for, at nærværende  
Liste udfyldes af Ejendommens Beboere saaledes,  
at den kan være Værten i Hænde senest den 27.

Oktober, hvorefter den afhentes.

Midlertidigt nærværende, **der har fast Bopæl andetsteds**, opføres paa Skemaets Bagside.

HOVEDLISTE 28

<p>1) Forhus (Kælder, Stue osv.) for de andre Bygninger, Sidehus osv., følges den samme Orden) 2) Sidehus 3) Mellembygning 4) Bagbygning</p>	<p>Samtlige Personers fulde Navn Ved Børn, endnu uden Navn, sættes „Dreng“ eller „Pige“. Midlertidigt nærværende Personer opføres ikke her, men paa Skemaets Bagside; derimod opføres midlertidigt fraværende. Efter disses Navne føjes „Frv.“. Hver Familie opføres for sig med en Linies Mellemrum mellem de enkelte Familier. Samtlige Fornavne i rigtig Rækkefølge. Det almindeligt benyttede understrøges.</p>	<p>Kønnet</p>	<p>Fødselsdag</p>	<p>Fødselsaar</p>	<p>Fødested Der angives: København, Frederiksberg, Kobstadens eller Sognets og Amtets Navn. For Personer født paa Færøerne eller i Grønland skrives henholdsvis Færøerne og Grønland; for Personer født i Udlandet skrives vedkommende Lands Navn, f. Eks. Island, Sverige, Tyskland osv.</p>	<p>Statsborgerforhold Personer, der har dansk Indfødsret, skrives: „dansk“; andre opføres her Navnet paa det Land, hvortil de har Statsborgerret (Island, Sverige, Tyskland, Forenede Stater o. s. v.)</p>	<p>Ekte-ske-belle Stilling</p>	<p>Stilling i Familien Husfader, Husmoder, Barn, Slægtning o. l. Husassistent, Tjenestekarl og Løgerende. Hvis en Familie er indlygent hos en anden Familie, angives dette særskilt ved Beskrivelsen. For den indlygende Families Vedkommende angives dog kun den sædvanlige Maade: Husfader, Husmoder osv.</p>	<p>Erhverv eller Livsstilling Hvis nogen har flere Erhverv, anføres disse, Hovederhvervet først. Har Husmoderen eller Børnene særlige Erhverv, anføres disse. Man angiver udtrykkelig det Fag, man arbejder i, og Ens Stilling i Faget. Leves man hovedsagelig af Formue, privat Understøttelse, Alderrente, Invalidrente, Fattighjælp, anføres dette, men tillige Erhvervet. Forbenværende Næringsdrivende o. l. sættes „f.v.“ foran tidligere Livsstilling.</p>	<p>Telefon Nr.</p>	<p>Her angives Arbejdsgiverens Navn for alle, der ikke driver selvstændigt Erhverv. Har Husmoderen særligt Erhverv, angives ogsaa Arbejdsgiveren for hende.</p>	<p>Helaarlig Husleje af Beboelseslejligheden</p>	<p>Hvis Flytning er sket i det sidste Aar, anføres her Bopæl 25. Oktober 1929. Ved Flytning udenbys fra angives Kobstadens Navn eller Landkommunens Navn og Postadresse. Saafernt Bopælen er den samme nu som 25. Oktober 1929, udfyldes Rubriken ikke</p>	<p>Hvis Tilflytning til Aarhus er sket siden 25. Oktbr. 1929 anføres her Datoen for Tilflytningen.</p>	<p>Hvor undervises de paa denne Liste opførte Børn mellem 6 og 14 Aar? Gaar de i en offentlig Skole, maa dennes Navn anføres. Gaar de i Privatskole, anføres Bestyrerens Navn. Hvis Børn over 7 Aar ikke søger Skole, maa Grunden hertil anføres.</p>	<p>Devsam Blind Aandsvag o. s. v.</p>	<p>Værnepligtsforhold (For Personer mellem 18 og 36 Aar) Er vækstmærke kasseret eller har anden Afkædning, anføres dette her, men Rullebetegnelse skal alligevel angives. Rullebetegnelse Udskrivningskreds Lørdag Bogstav Nummer</p>	<p>Anmærkninger Herunder anføres for de midlertidigt fraværende (de i Rubr. 2 med Frv. mærkede) deres midlertidige Opholdssted (nøjagtig Adresse). Endvidere andre Bemærkninger.</p>
Kælder ✓	Maren Christensen	K	21/4	1893	Løbjerg	G		Aldersrentmyndig			216 Kr.							
Stuen ✓	Agnes Kristine Christensen. Anna Margrethe Christensen. Sunna Einar Christensen.	K	4/10	1896	Næstved St. Johannis "	dansk "	F. "	Husmoder. Børn. "			300 Kr.			Frøge Mølle Fædrikshøj Valdenslyngd.				
I Sal og Kist ✓	Carl Christian Brønne Thora Nanna Sofie Brønne Hans Peter Nilsen	M	2/10	1879	Ålbæk Århus "	dansk "	Husfader Husmoder Slægtning	Tømrersvend Tømrer Tømrer Løsgælder		Tømrermester Arndt Jensen	460							
			3/4															





# Folketællings-Skema Nr. 4300

for Befolkningen i ovennævnte Ejendom i  
Aarhus Købstad

## Regler

1) Dette Skema udfyldes eller besørges udfyldt af Ejeren, Viceværten eller andre Vedkommende, eller udfyldes ved Cirkulation blandt Ejendommens Beboere. — Paa Skemaet opføres de Familier og Personer, der findes i Huset, idet **Ordenen** er: Kælder, Stue o. s. v.

2) Hver Familie opføres først paa Skemaet, og saaledes at der lades en Linies Mellemrum aaben mellem hver Familie. **En Familie omfatter ogsaa Logerende, derimod ikke indlogerede Familier**, foran og efter hvilke en Linie lades aaben. Selvstændige Husstande paa 1 Person betragtes som „Familie“.

3) a) **Personer, der har fast Bopæl i Kommunen**, skal opføres paa Skemaets **Hovedliste** paa det Sted (Hus, Skib o. s. v.), hvor Bopælen er.

b) **Personer, der er midlertidigt fraværende** fra den faste Bopæl i Kommunen, opføres paa **Hovedlisten**, men der sættes i Rubrik 2 et **Frv.**, og i Rubrik 19 angives det Sted, hvor han midlertidigt opholder sig, eventuelt om han er paa Rejse.

c) **Personer, der som midlertidigt nærværende** opholder sig i Husstanden, d. v. s. Personer, der ved Tællingen er fraværende fra deres faste Bopæl (den Kommune, i hvis Folkeregister de staar), samt Udlændinge paa Rejse, opføres paa **Tillægslisten** paa Skemaets Bagside.

4) I Henhold til Lov om Folkeregistre af 14. Marts 1924 er enhver Person pligtig til for sig og Medlemmerne af sin Husstand at meddele Oplysninger om: Fulde Navn, Køn, Stilling eller Erhverv, Bopæl, Fødselsaar, Fødselsdag og Fødested, Statsborgerforhold, ægteskabelig Stilling, Stilling i Husstanden m. v. (jfr. Lovens § 1). **Overtrædelser af Lovens Bestemmelser medfører Bødestraf** (Lovens § 12 jfr. § 8).

De i Loven begærede Oplysninger gives ved Udfyldelse af Skemaet i Overensstemmelse med Rubrikkernes Overskrifter.

5) Inden- og udenlandske **Selskaber, Foreninger, Stiftelser, Institutioner** samt de **Personer** (ogsaa i Udlandet hjemmehørende), der helt eller delvis er Ejere eller Medejere af Ejendommen, eller som i denne har Forretningslokale, forsaavidt vedkommende Personer **ikke bor** i Aarhus Kommune, opføres paa **Tillægsskema I** paa Skemaets Bagside. Paa **Tillægsskema II** opføres alle indenbysboende Personer, der driver Forretning, Haandværk o. l. i Ejendommen.

6) **Flere Skemaer** vil kunne faas udleverede paa **Skattekontoret, Mejlgade 4, 1. Sal**, saafremt der paa det tilsendte Skema ikke er tilstrækkelig Plads til alle Ejendommens Beboere.

**Anmærkning.** For Anstalter til offentlig Brug (Hospitaler, Forsørgelsesanstalter, Fængsler, Kaserner o. s. v.) samt Hoteller o. l. udfyldes Skemaerne af Bestyrerne efter samme Regler som for private Ejendomme. Bestyrerens eller Opsynspersonalets særlige Husholdninger skal opføres for sig.

Optælling.	
Mænd:	Kvinder:
6	12

Husværten bedes drage Omsorg for, at nærværende

Liste udfyldes af Ejendommens Beboere saaledes,

at den kan være Værten i Hænde senest den 27.

Oktober, hvorefter den afhentes.

Midlertidigt nærværende, **der har fast Bopæl andetsteds**, opføres paa Skemaets Bagside.







# Folketællings-Skema Nr. 4301

for Befolkningen i ovennævnte Ejendom i  
Aarhus Købstad

## Regler

- 1) Dette Skema udfyldes eller besorges udfyldt af Ejeren, Viceværten eller andre Vedkommende, eller udfyldes ved Cirkulation blandt Ejendommens Beboere. — Paa Skemaet opføres de Familier og Personer, der findes i Huset, idet **Ordenen** er: Kælder, Stue o. s. v.
- 2) Hver Familie opføres for sig paa Skemaet, og saaledes at der lades en Linies Mellemrum aaben mellem hver Familie. **En Familie omfatter ogsaa Logerende, derimod ikke indlogerede Familier**, foran og efter hvilke en Linie lades aaben. Selvstændige Husstande paa 1 Person betragtes som „Familie“.
- 3) a) **Personer, der har fast Bopæl i Kommunen**, skal opføres paa Skemaets **Hovedliste** paa det Sted (Hus, Skib o. s. v.), hvor Bopælen er.  
b) **Personer, der er midlertidigt fraværende** fra den faste Bopæl i Kommunen, opføres paa **Hovedlisten**, men der sættes i Rubrik 2 et **Frv.**, og i Rubrik 19 angives det Sted, hvor han midlertidigt opholder sig, eventuelt om han er paa Rejse.  
c) **Personer, der som midlertidigt nærværende** opholder sig i Husstanden, d. v. s. Personer, der ved Tællingen er fraværende fra deres faste Bopæl (den Kommune, i hvis Folkeregister de staar), samt Udlændinge paa Rejse, opføres paa **Tillægslisten paa Skemaets Bagside**.
- 4) I Henhold til Lov om Folkeregistre af 14. Marts 1924 er enhver Person pligtig til for sig og Medlemmerne af sin Husstand at meddele Oplysninger om: Fulde Navn, Køn, Stilling eller Erhverv, Bopæl, Fødselsaar, Fødselsdag og Fødested, Statsborgerforhold, ægteskabelig Stilling, Stilling i Husstanden m. v. (jfr. Lovens § 1). **Overtrædelser af Lovens Bestemmelser medfører Bødestraf** (Lovens § 12 jfr. § 8). De i Loven begærede Oplysninger gives ved Udfyldelse af Skemaet i Overensstemmelse med Rubrikkernes Overskrifter.
- 5) Inden- og udenlandske **Selskaber, Foreninger, Stiftelser, Institutioner** samt de **Personer** (ogsaa i Udlandet hjemmehørende), der helt eller delvis er Ejere eller Medejere af Ejendommen, eller som i denne har Forretningslokale, forsaavidt vedkommende Personer **ikke bor** i Aarhus Kommune, opføres paa **Tillægsskema I paa Skemaets Bagside**. Paa **Tillægsskema II** opføres alle indenbysboende Personer, der driver Forretning, Haandværk o. l. i Ejendommen.
- 6) **Fleere Skemaer** vil kunne faas udleverede paa **Skattekontoret, Mejlgade 4, 1. Sal**, saafremt der paa det tilsendte Skema ikke er tilstrækkelig Plads til alle Ejendommens Beboere.

**Anmærkning.** For Anstalter til offentlig Brug (Hospitaler, Forsørgelsesanstalter, Fængsler, Kaserner o. s. v.) samt Hoteller o. l. udfyldes Skemaerne af Bestyrerne efter samme Regler som for private Ejendomme. Bestyrerens eller Opsynspersonalets særlige Husholdninger skal opføres for sig.

Optælling.	
Mænd:	Kvinder:
14	17

Husværten bedes drage Omsorg for, at nærværende  
Liste udfyldes af Ejendommens Beboere saaledes,  
at den kan være Værten i Hænde senest den 27.

Oktober, hvorefter den afhentes.

Midlertidigt nærværende, **der har fast Bopæl andetsteds**, opføres paa Skemaets Bagside.



# HOVEDLISTE

1	2	3	4	5	6	7	8	9	10	11	12	13	14	15	16	17	18	19		
Kaldet (Kaldet, Stue osv.; for de andre Bygninger, Sidehus osv. følger den samme Orden) 3) Sidehus 4) Mellembygning 5) Bagbygning	Samtlige Personers fulde Navn Ved Børn, endnu uden Navn, sættes "Dreng" eller "Pige". Midlertidigt nærværende Personer opføres ikke her, men paa Skemaets Bagside; derimod opføres midlertidigt fraværende. Efter disses Navne føjes "Frv.". Hver Familie opføres for sig med en Linies Mellemrum mellem de enkelte Familier. Samtlige Fornavne i rigtig Rækkefølge. Det almindeligt benyttede understrøges.	Køn	Fødselsdag	Fødselsaar	Fødested Der angives: København, Frederiksberg, Kjøbstadens eller Sognets og Amtets Navn. For Personer født paa Færøerne eller i Grønland skrives henholdsvis Færøerne og Grønland; for Personer født i Udlandet skrives vedkommende Lands Navn, f. Eks. Island, Sverige, Tyskland osv.	Statsborgerforhold Personer, der har dansk Indfødsret, skrives "dansk"; andre opføres her Navnet paa det Land, hvori de har Statsborgerret (Island, Sverige, Tyskland, Forenede Stater o. s. v.)	Ekteheligstilling Gæst (G), Enkelt (E), Husmoder (H), Husmoder eller Logerende (L), Husmoder og Logerende (LH), Husmoder og Logerende (LH), Husmoder og Logerende (LH), Husmoder og Logerende (LH)	Stilling i Familien Husfader, Husmoder, Barn, Slægting o. l. Husassistent, Tjenestekarl og Logerende. Hvis en Familie er indføjet her og anden Familie, angives dette særskilt ved Indføjetstidspunktet. For den indføjet Familie angives den sidste d-dag og den sidste måned. Husmoder osv.	Erhverv eller Livsstilling Hvis nogen har flere Erhverv, anføres disse, Hovederhvervet først. Har Husmoderen eller Barnene særligt Erhverv, anføres disse. Man angiver udtrykkelig det Fag, man arbejder i, og Ens Stilling i Faget. Lever man hovedsagelig af Fornæ, privat Understøttelse, Alderrente, Invalidrente, Fattighjælp, anføres dette, men tillige Erhvervet. Forhæverende Næringsdrivende o. l. sættes "fhv." foran tidligere Livsstilling.	Telefon Nr.	Her angives Arbejdsgiverens Navn for alle, der ikke driver selvstændigt Erhverv. Har Husmoderen særligt Erhverv, angives ogsaa Arbejdsgiveren for hende.	Helaarlig Husleje af Beboelseligheden	Hvis Flytning er sket i det sidste Aar, anføres her Bopæl 25. Oktober 1929. Ved Flytning udenbys fra angives Købstadens Navn eller Landkommunens Navn og Postadresse. Saufremt Bopælen er den samme nu som 25. Oktober 1929, udfyldes Rubriken ikke	Hvis Tilflytning til Aarhus er sket siden 25. Oktbr. 1929 anføres her Datoen for Tilflytningen.	Hvor undervises de paa denne Liste opførte Børn mellem 6 og 14 Aar? Gaar de i en offentlig Skole, maas dennes Navn anføres. Gaar de i Privatskole, anføres Bestyrerens Navn. Hvis Børn over 7 Aar ikke søger Skole, maas Grunden hertil anføres.	Værnepligtsforhold (For Personer mellem 18 og 36 Aar) Et valgfri kassaret eller har en lignende Afgift, anføres dette her, men Rullebetegnelse skal alligevel angives. Rullebetegnelse Udskrivningskreds Længd Bogstav Nummer				Anmærkninger Herunder anføres for de midlertidigt fraværende (de i Rubr. 2 med Frv. mærkede) deres midlertidige Opholdssted (nojagtig Adresse). Endvidere andre Bemærkninger.
																Kaldet	N. Frandsen Nielsen	H	4/2	
	Maren Hansen	H	2/11	68	Egns		E	Husmoder												
	Alma Andersen	K	7/10	1909	Skrustrup	dansk	H	Husmoder												
	Hans Peter Jensen	M	4/2	1876	Talbrode	dansk	H	Logerende	Arbejdsmand											
	Maren Hansen																			
Kaldet	Emil Mathsen	H	2/2	1890	Skannerup	Dansk	F	Husfader	Kusk											
	Olme Marie Mathsen	H	1/2	1889	Holde		G	Husmoder												
	Edla Mathsen	H	8/1	1880	Aarhus		H													
	Evdyng Mathsen	H	3/2	1922	Aarhus		H													
	Vinga Mathsen	H	1/2	1926	Aarhus		H													
Kaldet	Gjinar Jørgen Andersen	H	7/9	1902	Aarhus	Dansk	F	Husfader	Maskinist											
	Martha Marie Andersen	K	9/1	1904	Raudbøl		G	Husmoder												
Stuen	Christiane	M	1/2	1894	Aalborg	Dansk	G	Husmoder	Støberiarbejder											
	Anna Christiane	K	7/2	1894	Aalborg		G	Husmoder												
	Eva Christiane		3/5	1916	Aarhus		G	Husmoder												
	Hjørdis Christiane		2/7	1915																
	Olav Christiane		30/10	1917																
	Grethe Christiane		8/1	1925																
1. Sol	Paul Peter Andersen	M	1/2	1895	Trindrup		G	Husfader	Chauffør											
	Anna Christine Andersen	K	2/8	1895	Folding		G	Husmoder												
	Brige Andersen	M	9/12	1924	Aarhus			Barn												
	Hemming Pæse Andersen	M	29/3	1930	"			"												
1. Sol	Ove Petersen	M	1/5	1905	Aarhus	Dansk	G	Husfader	Konkurrant											
	Peder Peter Lomsten, Skovvej	K	20/9	1905	Bræbrand			Husmoder												
	Peder Hans Peter Lomsten	M	30/5	1930	Aarhus		H	Barn												
Kaldet	Pernil Aage Larsen	M	9/3	1908	Aarhus	Dansk	G	Husfader	Kusk											
	Ellen Margrethe Marie Andrea Larsen	K	1/7	1909	"			Husmoder												
	Hjørdis Lillian Larsen		9/1	1928	"			Barn												
	Torvald Brunvald Larsen	M	5/6	1929	"			"												
Kaldet	Loren Petersen	M	9/9	1899	Aarhus	Dansk	G	Husfader	Arbejdsmand											
	Eva Kelly	K	4/12	1903	"			Husmoder												
	Kvind Søstergang	M	12/4	1924	"			Barn												

14 / 17





# Folketællings-Skema Nr. 4302 *a*

for Befolkningen i ovennævnte Ejendom i  
Aarhus Købstad

## Regler

- 1) Dette Skema udfyldes eller besorges udfyldt af Ejeren, Viceværten eller andre Vedkommende, eller udfyldes ved Cirkulation blandt Ejendommens Beboere. — Paa Skemaet opføres de Familier og Personer, der findes i Huset, idet **Ordenen** er: Kælder, Stue o. s. v.
- 2) Hver Familie opføres for sig paa Skemaet, og saaledes at der lades en Linies Mellemrum aaben mellem hver Familie. **En Familie omfatter ogsaa Logerende, derimod ikke indlogerede Familier**, foran og efter hvilke en Linie lades aaben. Selvstændige Husstande paa 1 Person betragtes som „Familie“.
- 3) a) **Personer, der har fast Bopæl i Kommunen**, skal opføres paa Skemaets **Hovedliste** paa det Sted (Hus, Skib o. s. v.), hvor Bopælen er.  
b) **Personer, der er midlertidigt fraværende** fra den faste Bopæl i Kommunen, opføres paa **Hovedlisten**, men der sættes i Rubrik 2 et **Frv.**, og i Rubrik 19 angives det Sted, hvor han midlertidigt opholder sig, eventuelt om han er paa Rejse.  
c) **Personer, der som midlertidigt nærværende** opholder sig i Husstanden, d. v. s. Personer, der ved Tællingen er fraværende fra deres faste Bopæl (den Kommune, i hvis Folkeregister de staar), samt Udlændinge paa Rejse, opføres paa **Tillægslisten** paa Skemaets Bagside.
- 4) I Henhold til Lov om Folkeregistre af 14. Marts 1924 er enhver Person pligtig til for sig og Medlemmerne af sin Husstand at meddele Oplysninger om: Fulde Navn, Køn, Stilling eller Erhverv, Bopæl, Fødselsaar, Fødselsdag og Fødested, Statsborgerforhold, ægteskabelig Stilling, Stilling i Husstanden m. v. (jfr. Lovens § 1). **Overtrædelser af Lovens Bestemmelser medfører Bødestraf** (Lovens § 12 jfr. § 8). De i Loven begærede Oplysninger gives ved Udfyldelse af Skemaet i Overensstemmelse med Rubrikkernes Overskrifter.
- 5) Inden- og udenlandske **Selskaber, Foreninger, Stiftelser, Institutioner** samt de **Personer** (ogsaa i Udlandet hjemmehørende), der helt eller delvis er Ejere eller Medejere af Ejendommen, eller som i denne har Forretningslokale, forsaavidt vedkommende Personer **ikke bor** i Aarhus Kommune, opføres paa **Tillægsskema I** paa Skemaets Bagside. — Paa **Tillægsskema II** opføres alle indenbysboende Personer, der driver Forretning, Haandværk o. l. i Ejendommen.
- 6) **Fleere Skemaer** vil kunne faas udleverede paa Skattekontoret, Mejlgade 4, 1. Sal, saafremt der paa det tilsendte Skema ikke er tilstrækkelig Plads til alle Ejendommens Beboere.

**Anmærkning.** For Anstalter til offentlig Brug (Hospitaller, Forsørgelsesanstalter, Fængsler, Kaserner o. s. v.) samt Hoteller o. l. udfyldes Skemaerne af Bestyrerne efter samme Regler som for private Ejendomme. Bestyrerens eller Opsynspersonalets særlige Husholdninger skal opføres for sig.

Optælling.	
Mænd:	Kvinder:
<i>W. B. M.</i>	<i>M. K.</i>
19	21

Husværten bedes drage Omsorg for, at nærværende  
Liste udfyldes af Ejendommens Beboere saaledes,  
at den kan være Værten i Hænde senest den 27.  
Oktober, hvorefter den afhentes.

Midlertidigt nærværende, **der har fast Bopæl andetsteds**, opføres paa Skemaets Bagside.



HOVEDLISTE / 9.

1	2	3	4	5	6	7	8	9	10	11	12	13	14	15	16	17	18	19
1) Forhus (Kølder, Stue ov.; for de andre Bygning- er, Sidehus ov., følges den samme Orden) 2) Sidehus 3) Mellem- bygning 4) Bagbyg- ning	Samtlige Personers fulde Navn Ved Børn, endnu uden Navn, sættes „Dreng“ eller „Pige“. Midlertidigt nærværende Personer opføres ikke her, men paa Skemaets Bagside; derimod opføres midler- tidigt fraværende. Efter disses Navne føjes „Frv.“. Hver Familie opføres for sig med en Linies Mellemrum mellem de enkelte Familier. Samtlige Fornavne i rigtig Rækkefølge. Det almindeligt benyttede understrøges.	Kon- net Med- lem af Vid- skabs- selsk. (K)	Fod- sels- dag	Fod- sels- aar	Fødested Der angives: København, Frederiksberg, Købstadsen eller Sognets og Amtets Navn. For Personer født paa Færøerne eller i Grønland skrives henholdsvis Færø- erne og Grønland; for Personer født i Udlandet skrives vedkommende Lands Navn, f. Eks. Is- land, Sverige, Tyskland ovv.	Statsborger- forhold Personer, der har dansk Indfødsret, skrives: „dansk“; andre opføres her Navnet paa det Land, hvortil de har Statsborger- ret (Island, Sve- rige, Tyskland, Forenede Stater o. s. v.)	Ekte- sels- stille- ling Eg. (E) Ug. (U) Ekte- mød- er (E) Ekte- mød- er (E) Sæp- mød- er (S) Fru- skild- et (F)	Stilling i Familien Husfader, Husmoder, Barn, Slægtning o. l. Husassistent, Tjeneste- karl og Logerende. Hvor en Familie er indregistreret hos en anden Familie, angives denne særskilt ved Beskrivelsen af den indregistrerede Familie. Vedkom- mende angives dog desuden paa særligt Maade: Husfader, Husmoder osv.	Erhverv eller Livsstilling Hvis nogen har flere Erhverv, anføres disse, Hovederhvervet først. Har Husmoderen eller Børnene særligt Erhverv, anføres disse. Man angiver udtrykkelig det Fag, man arbejder i, og Ens Stilling i Faget. Lever man hovedsagelig af Penning, privat Understøttelse, Alibevrente, Invaliderente, Fattighjælp, anføres dette, men tillige Erhvervet. Forhenværende Næringsdrivende o. l. sætter „f.v.“ foran tidligere Livsstilling. Her angives Arbejdsgiverens Navn for alle, der ikke driver selvstændigt Erhverv Har Husmoderen særligt Erhverv, angives ogsaa Arbejdsgiveren for hende.	Tele- fon Nr.	Helaarlig Husleje af Beboel- seslejlig- heden	Hvis Flytning er sket i det sidste Aar, anføres her Bopæl 25. Oktober 1929. Ved Flytning udenbys fra angives Køb- stadens Navn eller Landkommunens Navn og Postadresse. Saaframt Bopælen er den samme som 25. Oktober 1929, udfyldes Rubriken ikke	Hvis Tilflytning til Aarhus er sket siden 25. Oktbr. 1929 anføres her Datoen for Tilflytningen.	Hvor undervises de paa denne Liste op- førte Børn mellem 6 og 14 Aar? Gaar de i en offentlig Skole, angives Skolens Navn anføres. Gaar de i Privatskole, anføres Bestyrerens Navn. Hvis Børn over 7 Aar ikke søger Skole, maa Grunden hertil anføres.	Værnepligtsforhold (For Personer mellem 16 og 30 Aar) Er værnepligtens kasseret eller har an- delt Afkædning, bemærkes dette her, men Rullebetegnelsen skal alligevel angives.			Anmærkninger Herunder anføres for de midlertidigt fraværende (de i Rubr. 2 med Frv. mærkede) deres midlertidige Op- holdssted (nøjagtig Adresse). Endvidere andre Bemærkninger.
															Rullebetegnelse	Lid- skriv- nings- kreds	Længd Bog- stav	
Kld: lv	Prin Christensen. Ellen — Dreng	m	19/3	1910	Aarhus Østergade	D	S	Husfader	Simand, Timmer.				Kyngsgade 27 (Viby)	1/3. 20				f.v. Hill, England.
Kld: lv	Nikolaj Emil Grønskov Laura Grønskov Jens Carl Grønskov Lilly Lydia Grønskov Gerda Margrete Grønskov	M	23/8	1892	Greve	D	S	Husfader	Havnearbejder				Abralomsgade 19			4 230 N 911		
Kld: lv	Lauritz Christian Andersen Hansine Marie Andersen Laura Marie Andersen Carlo Hans Andersen Erik Herman Andersen Ole Christian Andersen Joh. Andersen	K	3/4	1892	Aarhus	D	S	Husfader	Padelingsag.			400						
1 <sup>st</sup> tal lv	Jens Rasmussen Møller Karen Stephanie Møller Marie Kirstine Møller	M	9/8	1881	Skarsted	D	S	Husfader	Arbejdsmand								4 230 N 37	
1 <sup>st</sup> tal lv	Vilhelm Jørgensen Marie Jørgensen Erna Jørgensen Tage Jørgensen Marie Jørgensen Edith Jørgensen Karen Jørgensen Alfred Jørgensen Vera Jørgensen Lilli Jørgensen	M	14/4	1885	Gjordelev	D	S	Husfader	Arbejder								4 230 N 153	
Kld: lv	Jens P. Olsen Kathrine Olsen Marie Hansen Ruth Solvejg Hansen	M	3/2	1888	Saltbæk	D	S	Husfader	Havnearbejder								4 230 N 153	

14/18





nde.

Gade: *Abrahamsgade*  
Husnummer: *12*

Anmærk-  
ninger

12

# Folketællings-Skema Nr. *4302 13*

for Befolkningen i ovennævnte Ejendom i  
**Aarhus Købstad**

## Regler

- 1) Dette Skema udfyldes eller besørges udfyldt af Ejeren, Viceværten eller andre Vedkommende, eller udfyldes ved Cirkulation blandt Ejendommens Beboere. — Paa Skemaet opføres de Familier og Personer, der findes i Huset, idet **Ordenen** er: Kælder, Stue o. s. v.
- 2) Hver Familie opføres for sig paa Skemaet, og saaledes at der lades en Linie Mellemrum aaben mellem hver Familie. **En Familie omfatter ogsaa Logerende, derimod ikke indlogerede Familier**, foran og efter hvilke en Linie lades aaben. Selvstændige Husstande paa 1 Person betragtes som „Familie“.
- 3) a) **Personer, der har fast Bopæl i Kommunen**, skal opføres paa Skemaets **Hovedliste** paa det Sted (Hus, Skib o. s. v.), hvor Bopælen er.  
b) **Personer, der er midlertidigt fraværende** fra den faste Bopæl i Kommunen, opføres paa **Hovedlisten**, men der sættes i Rubrik 2 et **Frv.**, og i Rubrik 19 angives det Sted, hvor han midlertidigt opholder sig, eventuelt om han er paa Rejse.  
c) **Personer, der som midlertidigt nærværende** opholder sig i Husstanden, d. v. s. Personer, der ved Tællingen er fraværende fra deres faste Bopæl (den Kommune, i hvis Folkeregister de staar), samt Udlændinge paa Rejse, opføres paa **Tillægslisten paa Skemaets Bagside**.
- 4) I Henhold til Lov om Folkeregistre af 14. Marts 1924 er enhver Person pligtig til for sig og Medlemmerne af sin Husstand at meddele Oplysninger om: Fulde Navn, Køn, Stilling eller Erhverv, Bopæl, Fødselsaar, Fødselsdag og Fødested, Statsborgerforhold, ægteskabelig Stilling, Stilling i Husstanden m. v. (jfr. Lovens § 1). **Overtrædelser af Lovens Bestemmelser medfører Bødestraf** (Lovens § 12 jfr. § 8). De i Loven begærede Oplysninger gives ved Udfyldelse af Skemaet i Overensstemmelse med Rubrikkernes Overskrifter.
- 5) Inden- og udenlandske **Selskaber, Foreninger, Stiftelser, Institutioner** samt de **Personer** (ogsaa i Udlandet hjemmehørende), der helt eller delvis er Ejere eller Medejere af Ejendommen, eller som i denne har Forretningslokale, forsaavidt vedkommende Personer **ikke bor** i Aarhus Kommune, opføres paa **Tillægsskema I paa Skemaets Bagside**. Paa **Tillægsskema II** opføres alle indenbysboende Personer, der driver Forretning, Haandværk o. l. i Ejendommen.
- 6) **Fleere Skemaer** vil kunne faas udleverede paa **Skattekontoret, Mejlgade 4, 1. Sal**, saafremt der paa det tilsendte Skema ikke er tilstrækkelig Plads til alle Ejendommens Beboere.

**Anmærkning.** For Anstalter til offentlig Brug (Hospitaller, Forsørgelsesanstalter, Fængsler, Kaserner o. s. v.) samt Hoteller o. l. udfyldes Skemaerne af Bestyrerne efter samme Regler som for private Ejendomme. Bestyrerens eller Opsynspersonalets særlige Husholdninger skal opføres for sig.

Optælling.	
Mænd:	Kvinder:
<i>W</i>	<i>K</i>

Husværten bedes drage Omsorg for, at nærværende  
Liste udfyldes af Ejendommens Beboere saaledes,  
at den kan være Værten i Hænde senest den 27.  
Oktober, hvorefter den afhentes.

Midlertidigt nærværende, **der har fast Bopæl andetsteds**, opføres paa Skemaets Bagside.

# HOVEDLISTE

1) Forhus (Kølder, Stue ovv.; for de andre Bygning- er, Sidehus ovv., følges den samme Orden) 2) Sidehus 3) Mellem- bygning 4) Bagbyg- ning	Samtlige Personers fulde Navn Ved Børn, endnu uden Navn, sættes „Dreng“ eller „Pige“. Midlertidigt nærværende Personer opføres ikke her, men paa Skemaets Bagside; derimod opføres midler- tidigt fraværende. Elter disses Navne føjes „Frv.“. Hver Familie opføres for sig med en Listes Mellemrum mellem de enkelte Familier. Samtlige Fornavne i rigtig Rækkefølge. Det almindeligt benyttede understreges.		Kon- net Fød- sels- dag	Fød- sels- aar	Fødested Der angives: København, Frederiksberg, Købstadens eller Sognets og Amtets Navn. For Personer født paa Færøerne eller i Grønland skrives henholdsvis Færø- erne og Grønland; for Personer født i Udlandet skrives vedkommende Lands Navn, f. Eks. Is- land, Sverige, Tyskland ovv.	Statsborger- forhold Personer, der har dansk Indførelset, skrives „dansk“; andre opføres her Navnet paa det Land, hvori de har Statsborger- ret (Island, Sve- rige, Tyskland, Forenede Stater o. s. v.)	Egte- ska- bellig Stil- ling Ugift (U) Gift (G) Eks- tra- kon- tra- kt (EK) Bopæ- ret (B) Fris- kilt (F)	Stilling i Familien Husfader, Husmoder, Barn, Slægting o. l. Husassistent, Tjeneste- karl og Løgerende. Hvis en Familie er indførelst for en anden Familie, angives dette særskilt ved Betegnelse indførelst Familie. For den indførelste Familie betydnings- løst angives dog det Land paa vedrørende Maade Husfader, Husmoder osv.	Erhverv eller Livsstilling Hvis nogen har flere Erhverv, anføres disse, Hovederhvervet først. Har Husmoderen eller Børnene særligt Erhverv, anføres disse. Man angiver udtrykkelig det Fag, man arbejder i, og Ens Stilling i Faget. Lever man hovedsagelig af Formue, privat Understøttelse, Aldersrente, invaliderente, Fattighjælp, anføres dette, men tillige Erhvervet. Forbenværende Næringsdrivende o. l. sætter „f.v.“ foran tidligere Livsstilling	Tele- fon Nr.	Her angives Arbejdsgiverens Navn for alle, der ikke driver selvstændigt Erhverv Har Husmoderen særligt Erhverv, angives ogsaa Arbejdsgiveren for hende.	Helaarlig Husleje af Beboel- seslejlig- heden	Hvis Flytning er sket i det sidste Aar, anføres her Bopæl 25. Oktober 1929. Ved Flytning udenbys fra angives Køb- stadens Navn eller Landkommunes Navn og Postadresse. Saafremt Bopælen er den samme nu som 25. Oktober 1929, udfyldes Rubriken ikke	Hvis Tilflytning til Aarhus er sket siden 25. Oktbr. 1929 anføres her Datoen for Tilflytningen.	Hvor undervises de paa denne Liste op- førte Børn mellem 6 og 14 Aar? Gaar de i en offentlig Skole, maas dennes Navn anføres. Gaar de i Privatskole, anføres Bestyrerens Navn. Hvis Børn over 7 Aar ikke søger Skole, maas Grunden hertil anføres.	Værnepligtsforhold (For Personer mellem 16 og 30 Aar) Er værnepligtige kassaret eller har en høit Afkødsops, bemærkes dette her, men Rullebetegnelsen skal alligevel angives.			Anmærkninger Herunder anføres for de midlertidigt fraværende (de i Rubr. 2 med Frv. mærkede) deres midlertidige Op- holdssted (nøjagtig Adresse). Endvidere andre Bemærkninger.
	Rullebetegnelse Ud- skriv- nings- kreds															Løgd	Bog- stav	Nummer	
Al b.h. ✓	Thomsen-Thomsen	M	10/10 1873	Torshøj	Dansk	Ugift	Husmoder	Husmoder											
	Maria Thomsen	K	27/10 1869	Sørig	Dansk	Ugift	Husmoder	Husmoder											
✓	Lars Vrobygaard Thomsen	M	25/8 1909	Birninge	Dansk	Ugift	Søn	Søn											
✓	Søren Thomsen	M	12/10 1903	Lisberg	Dansk	Ugift	Søn	Søn											
Al b.h. ✓	Al																		
✓	Alfred August Peter Hansen	M	24/1 1899	Malmhøved	Dansk	Ugift	Husmoder	Husmoder											
	Selma Hansen	K	27/7	Touze	Tysk	Ugift	Husmoder	Husmoder											
	Ernst Boerge Laurits Hansen	M	4/1 1911	Touze	Dansk	Ugift	Søn	Søn											
	Abel Lise Hansen	K	27/9 1912																

15  
/ 17





Anmær-  
ninger

12

# Folketællings-Skema Nr. 4303

for Befolkningen i ovennævnte Ejendom i  
Aarhus Købstad

## Regler

- 1) Dette Skema udfyldes eller besørges udfyldt af Ejeren, Viceværten eller andre Vedkommende, eller udfyldes ved Circulation blandt Ejendommens Beboere. — Paa Skemaet opføres de Familier og Personer, der findes i Huset, idet **Ordenen** er: Kælder, Stue o. s. v.
- 2) Hver Familie opføres for sig paa Skemaet, og saaledes at der lades en Linjes Mellemrum aaben mellem hver Familie. **En Familie omfatter ogsaa Løgere, derimod ikke indlogerede Familier**, foran og efter hvilke en Linie lades aaben. Selvstændige Husstande paa 1 Person betragtes som „Familie“.
- 3) a) **Personer, der har fast Bopæl i Kommunen**, skal opføres paa Skemaets **Hovedliste** paa det Sted (Hus, Skib o. s. v.), hvor Bopælen er.  
b) **Personer, der er midlertidigt fraværende** fra den faste Bopæl i Kommunen, opføres paa **Hovedlisten**, men der sættes i Rubrik 2 et **Frv.**, og i Rubrik 19 angives det Sted, hvor han midlertidigt opholder sig, eventuelt om han er paa Rejse.  
c) **Personer, der som midlertidigt nærværende** opholder sig i Husstanden, d. v. s. Personer, der ved Tællingen er fraværende fra deres faste Bopæl (den Kommune, i hvis Folkeregister de staar), samt Udlændinge paa Rejse, opføres paa **Tillægslisten** paa Skemaets Bagside.
- 4) I Henhold til Lov om Folkeregistre af 14. Marts 1924 er enhver Person pligtig til for sig og Medlemmerne af sin Husstand at meddele Oplysninger om: Fulde Navn, Køn, Stilling eller Erhverv, Bopæl, Fødselsaar, Fødselsdag og Fødested, Statsborgerforhold, ægteskabelig Stilling, Stilling i Husstanden m. v. (jfr. Lovens § 1). **Overtrædelser af Lovens Bestemmelser medfører Bødestraf** (Lovens § 12 jfr. § 8). De i Loven begærede Oplysninger gives ved Udfyldelse af Skemaet i Overensstemmelse med Rubrikkernes Overskrifter.
- 5) Inden- og udenlandske **Selskaber, Foreninger, Stiftelser, Institutioner** samt de **Personer** (ogsaa i Udlandet hjemmehørende), der helt eller delvis er Ejere eller Medejere af Ejendommen, eller som i denne har Forretningslokale, forsaavidt vedkommende Personer **ikke bor** i Aarhus Kommune, opføres paa **Tillægsskema I** paa Skemaets Bagside. Paa **Tillægsskema II** opføres alle indenbysboende Personer, der driver Forretning, Haandværk o. l. i Ejendommen.
- 6) **Fle Skemaer** vil kunne faas udleverede paa **Skattekontoret, Mejlgade 4, 1. Sal**, saafremt der paa det tilsendte Skema ikke er tilstrækkelig Plads til alle Ejendommens Beboere.

**Anmærkning.** For Anstalter til offentlig Brug (Hospitaller, Forsørgelsesanstalter, Fængsler, Kaserner o. s. v.) samt Hoteller o. l. udfyldes Skemaerne af Bestyrerne efter samme Regler som for private Ejendomme. Bestyrerens eller Opsynspersonalets særlige Husholdninger skal opføres for sig.

Optælling.	
Mænd:	Kvinder:
5	5

Husværten bedes drage Omsorg for, at nærværende  
Liste udfyldes af Ejendommens Beboere saaledes,  
at den kan være Værten i Hænde senest den 27.

Oktober, hvorefter den afhentes.

Midlertidigt nærværende, **der har fast Bopæl andetsteds**, opføres paa Skemaets Bagside.







# Folketællings-Skema Nr. 4304

for Befolkningen i ovennævnte Ejendom i  
Aarhus Købstad

## Regler

- 1) Dette Skema udfyldes eller besørges udfyldt af Ejeren, Viceværten eller andre Vedkommende, eller udfyldes ved Cirkulation blandt Ejendommens Beboere. — Paa Skemaet opføres de Familier og Personer, der findes i Huset, idet **Ordenen** er: Kælder, Stue o. s. v.
- 2) Hver Familie opføres for sig paa Skemaet, og saaledes at der lades en Linie-Mellemrum aaben mellem hver Familie. **En Familie omfatter ogsaa Logerende, derimod ikke indlogerede Familier**, foran og efter hvilke en Linie lades aaben. Selvstændige Husstande paa 1 Person betragtes som „Familie“.
- 3) a) **Personer, der har fast Bopæl i Kommunen**, skal opføres paa Skemaets **Hovedliste** paa det Sted (Hus, Skib o. s. v.), hvor Bopælen er.  
b) **Personer, der er midlertidigt fraværende** fra den faste Bopæl i Kommunen, opføres paa **Hovedlisten**, men der sættes i Rubrik 2 et **Frv.**, og i Rubrik 19 angives det Sted, hvor han midlertidigt opholder sig, eventuelt om han er paa Rejse.  
c) **Personer, der som midlertidigt nærværende** opholder sig i Husstanden, d. v. s. Personer, der ved Tællingen er fraværende fra deres faste Bopæl (den Kommune, i hvis Folkeregister de staar), samt Udlændinge paa Rejse, opføres paa **Tillægslisten paa Skemaets Bagside**.
- 4) I Henhold til Lov om Folkeregistre af 14. Marts 1924 er enhver Person pligtig til for sig og Medlemmerne af sin Husstand at meddele Oplysninger om: Fulde Navn, Køn, Stilling eller Erhverv, Bopæl, Fødselsaar, Fødselsdag og Fødested, Statsborgerforhold, ægteskabelig Stilling, Stilling i Husstanden m. v. (jfr. Lovens § 1). **Overtrædelser af Lovens Bestemmelser medfører Bødestraf** (Lovens § 12 jfr. § 8). De i Loven begærede Oplysninger gives ved Udfyldelse af Skemaet i Overensstemmelse med Rubrikernes Overskrifter.
- 5) Inden- og udenlandske **Selskaber, Foreninger, Stiftelser, Institutioner** samt de **Personer** (ogsaa i Udlandet hjemmehørende), der helt eller delvis er Ejere eller Medejere af Ejendommen, eller som i denne har Forretningslokale, forsaavidt vedkommende Personer **ikke bor** i Aarhus Kommune, opføres paa **Tillægsskema I paa Skemaets Bagside**. Paa **Tillægsskema II** opføres alle indenbysboende Personer, der driver Forretning, Haandværk o. l. i Ejendommen.
- 6) **Fle Skemaer** vil kunne faas udleverede paa **Skattekontoret, Mejlgade 4, 1. Sal**, saafremt der paa det tilsendte Skema ikke er tilstrækkelig Plads til alle Ejendommens Beboere.

**Anmærkning.** For Anstalter til offentlig Brug (Hospitaller, Forsørgelsesanstalter, Fængsler, Kaserner o. s. v.) samt Hoteller o. l. udfyldes Skemaerne af Bestyrerne efter samme Regler som for private Ejendomme. Bestyrerens eller Opsynspersonalets særlige Husholdninger skal opføres for sig.

Optælling.	
Mænd:	Kvinder:
5	7

Husværten bedes drage Omsorg for, at nærværende  
Liste udfyldes af Ejendommens Beboere saaledes,  
at den kan være Værten i Hænde senest den 27.

Oktober, hvorefter den afhentes.

Midlertidigt nærværende, **der har fast Bopæl andetsteds**, opføres paa Skemaets Bagside.

HOVEDLISTE 5

1	2	3	4	5	6	7	8	9	10	11	12	13	14	15	16	17	18	19			
1) Forhus (Kælder, Stue osv.; for de andre Bygninger, Sidehus osv., følges den samme Orden)	2) Sidehus	3) Mellembygning	4) Bagbygning	Samtlige Personers fulde Navn		Fødested Der angives: København, Frederiksberg, Kobstadens eller Sognets og Amtets Navn. For Personer født paa Færøerne eller i Grønland skrives henholdsvis Færøerne og Grønland; for Personer født i Ulandet skrives vedkommende Lands Navn, f. Eks. Island, Sverige, Tyskland osv.	Statsborgerforhold Personer, der har dansk Indfødsret, skrives: „dansk“; andre opføres her Navnet paa det Land, hvori de har Statsborgerret (Island, Sverige, Tyskland, Forenede Stater o. s. v.)	Etteskæbte Stilling Husfader, Husmoder, Barn, Slægtning o. l. Husassistent, Tjenestekarl og Logerende. Hvor en Familie er indføjet som en anden Familie, angives dette særskilt ved Beskrivelsen af Familien. For den indføjede Familie Vedkommende angives dog desuden paa særskilt Maade: Husfader, Husmoder osv.	Stilling i Familien Husfader, Husmoder, Barn, Slægtning o. l. Husassistent, Tjenestekarl og Logerende. Hvor en Familie er indføjet som en anden Familie, angives dette særskilt ved Beskrivelsen af Familien. For den indføjede Familie Vedkommende angives dog desuden paa særskilt Maade: Husfader, Husmoder osv.	Erhverv eller Livsstilling Hvis nogen har flere Erhverv, anføres disse, Hovederhvervet først. Har Husmoderen eller Børnene særligt Erhverv, anføres disse. Man angiver udtrykkelig det Fag, man arbejder i, og Ens Stilling i Faget. Lever man hovedsagelig af Formue, privat Understøttelse, Aldersrente, Invalidrente, Fattighjælp, anføres dette, men tillige Erhvervet. Forbetvarende Næringsdrivende o. l. sættes „f.v.“ foran tidligere Livsstilling.	Telefon Nr.	Arbejdsgiverens Navn Her angives for alle, der ikke driver selvstændigt Erhverv. Har Husmoderen særligt Erhverv, angives ogsaa Arbejdsgiveren for hende.	Helaarlig Husleje af Beboelseslejligheden	Hvis Flytning er sket i det sidste Aar, anføres her Bopæl 25. Oktober 1929. Ved Flytning udenbys fra angives Kobstadens Navn eller Landkommunens Navn og Postadresse. Saafrømt Bopælen er den samme nu som 25. Oktober 1929, udfyldes Rubriken ikke	Hvis Tilflytning til Aarhus er sket siden 25. Oktbr. 1929 anføres her Datoen for Tilflytningen.	Hvor undervises de paa denne Liste opførte Børn mellem 6 og 14 Aar? Gaar de i offentlig Skole, maa dennes Navn anføres. Gaar de i Privatskole, anføres Bestyrerens Navn. Hvis Børn over 7 Aar ikke søger Skole, maa Grunden hertil anføres.	Dødsdato Blind A. V. = først berøvet Synet, eller som ikke kan se; B. = som har synet, men med Stod ved Synets Hjælp Aandsvag U. = i den indføjede Familie, eller som tilhører Blandingen Sindsyag Udskrivningskreds	Værnepligtsforhold (For Personer mellem 18 og 36 Aar) Er vedkommende Kasseret eller har et andet Afkaldspag, anføres dette her, men Rullebetegnelse skal alligevel angives. Rullebetegnelse Længd Bogstav Nummer			Anmærkninger Herunder anføres for de midlertidigt fraværende (de i Rubr. 2 med Prv. mærkede) deres midlertidige Opholdssted (nøjagtig Adresse). Endvidere andre Bemærkninger.
1. Stuen					Ole Axel Søren	Skanderborg	Dansk	Husfader	Smulkestræde		Centralvarehandel	4,800	Nils Juelby, nr. 71				4	290	Q	1203	
					Anna Laurine Jensen Søren	Smølløse	"	Husmoder													
					Johanne Birgitte Dandanell Søren	Haralds kær	"	Søn													
					Anne Kalmus Søren	Aarhus	"	Søn													
1. Sal					Martin Nikolaj Rosmussen	Siding	Dansk	Husfader	Takværkstræde		Salmuselling	500	N. Broegsgade 9		Jungerslev		4	276	A	15	
					Magnette Søren Rosmussen	Skanderborg	"	Husmoder													
					Lydia Marie Magnette Rosmussen	Aarhus	"	Datter													
					Paula Resolu Rosmussen	Aarhus	"	"													
2. Sal					Jens Lauritsen Jensen	Kvorner	"	Husfader	Tømmer, Aldersrente		Demokraten	360				Blind					
					Karen Kirstine Jensen	Voldby	"	Husmoder	cloistad												
					Clara Jensen	Aarhus	"	Datter	Bryggeriarbejder												
					Henric Jensen	Nørkøp	Dansk	"	Husass.												

5 / 11





# Folketællings-Skema Nr. 4305

for Befolkningen i ovennævnte Ejendom i  
Aarhus Købstad

## Regler

- 1) Dette Skema udfyldes eller besørges udfyldt af Ejeren, Viceværten eller andre Vedkommende, eller udfyldes ved Cirkulation blandt Ejendommens Beboere. — Paa Skemaet opføres de Familier og Personer, der findes i Huset, idet **Ordenen** er: Kælder, Stue o. s. v.
- 2) Hver Familie opføres for sig paa Skemaet, og saaledes at der lades en Linies Mellemrum aaben mellem hver Familie. **En Familie omfatter ogsaa Logerende, derimod ikke indlogerede Familier**, foran og efter hvilke en Linie lades aaben. Selvstændige Husstande paa 1 Person betragtes som „Familie“.
- 3) a) **Personer, der har fast Bopæl i Kommunen**, skal opføres paa Skemaets **Hovedliste** paa det Sted (Hus, Skib o. s. v.), hvor Bopælen er.  
b) **Personer, der er midlertidigt fraværende** fra den faste Bopæl i Kommunen, opføres paa **Hovedlisten**, men der sættes i Rubrik 2 et **Frv.**, og i Rubrik 19 angives det Sted, hvor han midlertidigt opholder sig, eventuelt om han er paa Rejse.  
c) **Personer, der som midlertidigt nærværende** opholder sig i Husstanden, d. v. s. Personer, der ved Tællingen er fraværende fra deres faste Bopæl (den Kommune, i hvis Folkeregister de staar), samt Udlændinge paa Rejse, opføres paa **Tillægslisten paa Skemaets Bagside**.
- 4) I Henhold til Lov om Folkeregistre af 14. Marts 1924 er enhver Person pligtig til for sig og Medlemmerne af sin Husstand at meddele Oplysninger om: Fulde Navn, Køn, Stilling eller Erhverv, Bopæl, Fødselsaar, Fødselsdag og Fødested, Statsborgerforhold, ægteskabelig Stilling, Stilling i Husstanden m. v. (jfr. Lovens § 1). **Overtrædelser af Lovens Bestemmelser medfører Bødestraf** (Lovens § 12 jfr. § 8). De i Loven begærede Oplysninger gives ved Udfyldelse af Skemaet i Overensstemmelse med Rubrikkernes Overskrifter.
- 5) Inden- og udenlandske **Selskaber, Foreninger, Stiftelser, Institutioner** samt de **Personer** (ogsaa i Udlandet hjemmehørende), der helt eller delvis er Ejere eller Medejere af Ejendommen, eller som i denne har Forretningslokale, forsaavidt vedkommende Personer **ikke bor** i Aarhus Kommune, opføres paa **Tillægsskema I paa Skemaets Bagside**. Paa **Tillægsskema II** opføres alle indenbysboende Personer, der driver Forretning, Haandværk o. l. i Ejendommen.
- 6) **Fleere Skemaer** vil kunne faas udleverede paa Skattekontoret, Mejlgade 4, 1. Sal, saafremt der paa det tilsendte Skema ikke er tilstrækkelig Plads til alle Ejendommens Beboere.

**Anmærkning.** For Anstalter til offentlig Brug (Hospitaler, Forsørgelsesanstalter, Fængsler, Kaserner o. s. v.) samt Hoteller o. l. udfyldes Skemaerne af Bestyrerne efter samme Regler som for private Ejendomme. Bestyrerens eller Opsynspersonalets særlige Husholdninger skal opføres for sig.

Optælling.	
Mænd:	Kvinder:
0	2

Husværten bedes drage Omsorg for, at nærværende  
Liste udfyldes af Ejendommens Beboere saaledes,  
at den kan være Værten i Hænde senest den 27.

Oktober, hvorefter den afhentes.

Midlertidigt nærværende, der har fast Bopæl andetsteds, opføres paa Skemaets Bagside.







# Folketællings-Skema Nr. 4306

for Befolkningen i ovennævnte Ejendom i  
Aarhus Købstad

## Regler

- 1) Dette Skema udfyldes eller besørges udfyldt af Ejeren, Viceværten eller andre Vedkommende, eller udfyldes ved Cirkulation blandt Ejendommens Beboere. — Paa Skemaet opføres de Familier og Personer, der findes i Huset, idet **Ordenen** er: Kælder, Stue o. s. v.
- 2) Hver Familie opføres for sig paa Skemaet, og saaledes at der lades en Linies Mellemrum aaben mellem hver Familie. **En Familie omfatter ogsaa Logerende, derimod ikke indlogerede Familier**, foran og efter hvilke en Linie lades aaben. Selvstændige Husstande paa 1 Person betragtes som „Familie“.
- 3) a) **Personer, der har fast Bopæl i Kommunen**, skal opføres paa Skemaets Hovedliste paa det Sted (Hus, Skib o. s. v.), hvor Bopælen er.  
b) **Personer, der er midlertidigt fraværende** fra den faste Bopæl i Kommunen, opføres paa Hovedlisten, men der sættes i Rubrik 2 et **Frv.**, og i Rubrik 19 angives det Sted, hvor han midlertidigt opholder sig, eventuelt om han er paa Rejse.  
c) **Personer, der som midlertidigt nærværende** opholder sig i Husstanden, d. v. s. Personer, der ved Tællingen er fraværende fra deres faste Bopæl (den Kommune, i hvis Folkeregister de staar), samt Udlændinge paa Rejse, opføres paa Tillægslisten paa Skemaets Bagside.
- 4) I Henhold til Lov om Folkeregistre af 14. Marts 1924 er enhver Person pligtig til for sig og Medlemmerne af sin Husstand at meddele Oplysninger om: Fulde Navn, Køn, Stilling eller Erhverv, Bopæl, Fødselsaar, Fødselsdag og Fødested, Statsborgerforhold, ægteskabelig Stilling, Stilling i Husstanden m. v. (jfr. Lovens § 1). **Overtrædelser af Lovens Bestemmelser medfører Bødestraf** (Lovens § 12 jfr. § 8). De i Loven begærede Oplysninger gives ved Udfyldelse af Skemaet i Overensstemmelse med Rubrikkernes Overskrifter.
- 5) Inden- og udenlandske **Selskaber, Foreninger, Stiftelser, Institutioner** samt de **Personer** (ogsaa i Udlandet hjemmehørende), der helt eller delvis er Ejere eller Medejere af Ejendommen, eller som i denne har Forretningslokale, forsaavidt vedkommende Personer **ikke bor** i Aarhus Kommune, opføres paa **Tillægsskema I** paa Skemaets Bagside. Paa **Tillægsskema II** opføres alle indenbysboende Personer, der driver Forretning, Haandværk o. l. i Ejendommen.
- 6) **Fleere Skemaer** vil kunne faas udleverede paa Skattekontoret, Mejlgade 4, 1. Sal, saafremt der paa det tilsendte Skema ikke er tilstrækkelig Plads til alle Ejendommens Beboere.

**Anmærkning.** For Anstalter til offentlig Brug (Hospitaller, Forsørgelsesanstalter, Fængsler, Kaserner o. s. v.) samt Hoteller o. l. udfyldes Skemaerne af Bestyrerne efter samme Regler som for private Ejendomme. Bestyrerens eller Opsynspersonalets særlige Husholdninger skal opføres for sig.

Optælling.	
Mænd:	Kvinder:
2	4

Husværten bedes drage Omsorg for, at nærværende  
Liste udfyldes af Ejendommens Beboere saaledes,  
at den kan være Værten i Hænde senest den 27.

Oktober, hvorefter den afhentes.

Midlertidigt nærværende, **der har fast Bopæl andetsteds**, opføres paa Skemaets Bagside.

# HOVEDLISTE 9

<p>1) Forhus (Kælder, Stue osv.; for de andre Bygninger, Sidehus osv., følges den samme Orden)</p> <p>2) Sidehus</p> <p>3) Mellembygning</p> <p>4) Bagbygning</p>	<p>Samtlige Personers fulde Navn</p> <p>Ved Børn, endnu <i>uden Navn</i>, sættes „Dreng“ eller „Pige“.</p> <p>Midlertidigt <i>nærværende</i> Personer opføres ikke her, men paa Skemaets Bagside; derimod opføres <i>midlertidigt fraværende</i>. Efter disses Navne føjes „Frv.“.</p> <p>Hver Familie opføres for sig med en Limes Mellemlinje mellem de enkelte Familier.</p> <p>Samtlige Fornavne i rigtig Rækkefølge. Det almindeligt benyttede understreges.</p>	<p>Køn</p>	<p>Fødselsdag</p>	<p>Fødselsaar</p>	<p>Fødested</p> <p>Der angives: København, Frederiksberg, Købstadens eller Sognets og Amtets Navn.</p> <p>For Personer født paa Færøerne eller i Grønland skrives henholdsvis Færøerne og Grønland; for Personer født i Udlandet skrives vedkommende Lands Navn, f. Eks. Island, Sverige, Tyskland osv.</p>	<p>Statsborgerforhold</p> <p>Personer, der har dansk Indfødsret, skrives „dansk“; andre opføres her Navnet paa det Land, hvori de har Statsborgerret (Island, Sverige, Tyskland, Forenede Stater o. s. v.)</p>	<p>Efterskæbning</p> <p>Gift (G), Ugift (U), Enkelt (E), Separeret (S), Fraskilt (F)</p>	<p>Stilling i Familien</p> <p>Husfader, Husmoder, Barn, Støgtning o. l. Husassistent, Tjenestekarl og Logerende.</p> <p>Hvis en Familie er indføjet hos en anden Familie, angives dette særskilt ved Beskrivelsen endeliggør Familien. For den indføjede Families Vedkommende angives dog den anden paa særskilt Skæde: Husfader, Husmoder osv.</p>	<p>Erhverv eller Livsstilling</p> <p>Hvis nogen har flere Erhverv, anføres disse, Hovederhvervet først.</p> <p>Har Husmoderen eller Børnene særlige Erhverv, anføres disse.</p> <p>Man angiver udtrykkelig det Fag, man arbejder i, og Ens Stilling i Faget.</p> <p>Lever man hovedsagelig af Forman, privat Understøttelse, Aleratsønde, Invalidrente, Fattighjælp, anføres dette, men tillige Erhvervet.</p> <p>Forhenværende Næringsdrivende o. l. sættes „f.v.“ foran tidligere Livsstilling.</p>	<p>Telefon Nr.</p>	<p>Her angives Arbejdsgiverens Navn for alle, der ikke driver selvstændigt Erhverv.</p> <p>Har Husmoderen særligt Erhverv, angives ogsaa Arbejdsgiveren for hende.</p>	<p>Helaarlig Husleje af Beboelseslejligheden</p>	<p>Hvis Flytning er sket i det sidste Aar, anføres her Bopæl 25. Oktober 1929.</p> <p>Ved Flytning udenbys fra angives Købstadens Navn eller Landkommunens Navn og Postadresse.</p> <p>Saaframt Bopælen er den samme nu som 25. Oktober 1929, udfyldes Rubriken ikke</p>	<p>Hvis Tilflytning til Aarhus er sket siden 25. Oktbr. 1929 anføres her Datoen for Tilflytningen.</p>	<p>Hvor undervises de paa denne Liste opførte Børn mellem 6 og 14 Aar?</p> <p>Gaar de i en offentlig Skole, maas dennes Navn anføres.</p> <p>Gaar de i Privatskole, anføres Bestyrerens Navn.</p> <p>Hvis Børn over 7 Aar ikke søger Skole, maas Grunden hertil anføres.</p>	<p>Dødsrum (D), Blind (B), o. s. v. Indtelt benævnt Nytt, eller som ikke kan vejledes sig paa fremmed sprog ved Hjælp af Hjælpemiddel (H).</p> <p>Aandsvag (A), o. s. v. Indtelt, eller som ikke kan tale dansk (L), Sindssyg (S)</p>	<p>Værnepligtsforhold (For Personer mellem 18 og 36 Aar)</p> <p>Er værværende <b>kasseret</b> eller har en <b>aktiveret</b> Årskategori, bemærkes dette her, men Rullebetegnelsen skal alligevel angives.</p> <p>Rullebetegnelse</p> <p>Lid- skriv- nings- kreds    Løgd    Bog- stav    Nummer</p>	<p>Anmærkninger</p> <p>Herunder anføres for de midlertidigt fraværende (de i Rubr. 2 med Frv. mærkede) deres midlertidige Opholdssted (nojagtig Adresse). Endvidere andre Bemærkninger.</p>
<p>Forhus</p>	<p>Niels Gunnestrup Marit Gunnestrup Helga Gunnestrup Ejvind Gunnestrup Ester Gunnestrup Rasminka Gunnestrup</p>	<p>m k k m k k</p>	<p>13/7 1/8 16/2 8/9 10/12 24/10</p>	<p>1876 1883 1907 1907 1910</p>	<p>Holene Gunnestrup Gunnestrup Gunnestrup Gunnestrup Holene</p>	<p>Landsk Landsk Landsk Landsk Landsk Landsk</p>	<p>Husfader Husmoder u u u u</p>	<p>Barn Barn Barn Barn Barn Barn</p>	<p>Arbejdsmand Husmoder Bogholderiske Arbejdsmand Hansson <del>Arbejdsmand</del></p>	<p>0 0 0 0 0 0</p>	<p>Arthur Ole Fri Christy Nielsen, Aarhus Arthur Ole Fri Christy Nielsen, Aarhus Brodering, Skjold</p>	<p>650</p>	<p>ny ny</p>	<p>ny</p>	<p>ny</p>	<p>4 230 y 520</p>		

2  
/4





# Folketællings-Skema Nr. 4307

for Befolkningen i ovennævnte Ejendom i  
Aarhus Købstad

## Regler

1) Dette Skema udfyldes eller besørges udfyldt af Ejeren, Viceværten eller andre Vedkommende, eller udfyldes ved Cirkulation blandt Ejendommens Beboere. — Paa Skemaet opføres de Familier og Personer, der findes i Huset, idet **Ordenen** er: Kælder, Stue o. s. v.

2) Hver Familie opføres for sig paa Skemaet, og saaledes at der lades en Linies Mellemrum aaben mellem hver Familie. **En Familie omfatter ogsaa Løgende, derimod ikke indlogerede Familier**, foran og efter hvilke en Linie lades aaben. Selvstændige Husstande paa 1 Person betragtes som „Familie“.

3) a) **Personer, der har fast Bopæl i Kommunen**, skal opføres paa Skemaets **Hovedliste** paa det Sted (Hus, Skib o. s. v.), hvor Bopælen er.

b) **Personer, der er midlertidigt fraværende** fra den faste Bopæl i Kommunen, opføres paa **Hovedlisten**, men der sættes i Rubrik 2 et **Frv.**, og i Rubrik 19 angives det Sted, hvor han midlertidigt opholder sig, eventuelt om han er paa Rejse.

c) **Personer, der som midlertidigt nærværende** opholder sig i Husstanden, d. v. s. Personer, der ved Tællingen er fraværende fra deres faste Bopæl (den Kommune, i hvis Folkeregister de staar), samt Udlændinge paa Rejse, opføres paa **Tillægslisten paa Skemaets Bagside**.

4) I Henhold til Lov om Folkeregistre af 14. Marts 1924 er enhver Person pligtig til for sig og Medlemmerne af sin Husstand at meddele Oplysninger om: Fulde Navn, Køn, Stilling eller Erhverv, Bopæl, Fødselsaar, Fødselsdag og Fødested, Statsborgerforhold, ægteskabelig Stilling, Stilling i Husstanden m. v. (jfr. Lovens § 1). **Overtrædelser af Lovens Bestemmelser medfører Bødestraf** (Lovens § 12 jfr. § 8). De i Loven begærede Oplysninger gives ved Udfyldelse af Skemaet i Overensstemmelse med Rubrikkernes Overskrifter.

5) Inden- og udenlandske **Selskaber, Foreninger, Stiftelser, Institutioner** samt de **Personer** (ogsaa i Udlandet hjemmehørende), der helt eller delvis er Ejere eller Medejere af Ejendommen, eller som i denne har Forretningslokale, forsaavidt vedkommende Personer **ikke bor** i Aarhus Kommune, opføres paa **Tillægsskema I paa Skemaets Bagside**. Paa **Tillægsskema II** opføres alle indenbysboende Personer, der driver Forretning, Haandværk o. l. i Ejendommen.

6) **Fleere Skemaer** vil kunne faas udleverede paa **Skattekontoret, Mejlgade 4, I. Sal**, saafremt der paa det tilsendte Skema ikke er tilstrækkelig Plads til alle Ejendommens Beboere.

**Anmærkning.** For Anstalter til offentlig Brug (Hospitaler, Forsørgelsesanstalter, Fængsler, Kaserner o. s. v.) samt Hoteller o. l. udfyldes Skemaerne af Bestyrerne efter samme Regler som for private Ejendomme. Bestyrerens eller Opsynspersonalets særlige Husholdninger skal opføres for sig.

Optælling.	
Mænd:	Kvinder:
5	4

Husværten bedes drage Omsorg for, at nærværende

Liste udfyldes af Ejendommens Beboere saaledes,

at den kan være Værten i Hænde senest den 27.

Oktober, hvorefter den afhentes.

Midlertidigt nærværende, **der har fast Bopæl andetsteds**, opføres paa Skemaets Bagside.

# HOVEDLISTE

11

<p>1) Forhus (Kølder, Stue osv.; for de andre Bygninger, Sidehus osv., følges den samme Orden)</p> <p>2) Sidehus</p> <p>3) Mellembygning</p> <p>4) Bagbygning</p>	<p>Samtlig Personers fulde Navn</p> <p>Ved Børn, endnu uden Navn, sættes „Dreng“ eller „Pige“.</p> <p>Midlertidigt nærværende Personer opføres ikke her, men paa Skemaets Bagside; derimod opføres midlertidigt fraværende. Efter disses Navne føjes „Frv.“.</p> <p>Hver Familie opføres for sig med en Linies Mellemrum mellem de enkelte Familier.</p> <p>Samtlige Fornavne i rigtig Rækkefølge. Det almindeligt benyttede understrøges.</p>	<p>Kon-net</p> <p>Matri- kul- (M) Kvind- dakt (K)</p>	<p>Fød- sels- dag</p>	<p>Fød- sels- aar</p>	<p>Fødested</p> <p>Der angives: København, Frederiksberg, Købstadens eller Sognets og Amtets Navn.</p> <p>For Personer født paa Færøerne eller i Grønland skrives henholdsvis Færøerne og Grønland; for Personer født i Udlandet skrives vedkommende Lands Navn, f. Eks. Island, Sverige, Tyskland, Forenede Stater o. s. v.</p>	<p>Statsborger- forhold</p> <p>Personer, der har dansk Indfødsret, skrives: „dansk“; andre opføres her Navnet paa det Land, hvori de har Statsborger- ret (Island, Sve- rige, Tyskland, Forenede Stater o. s. v.)</p>	<p>Ekte- ska- belig Stil- ling</p> <p>En (E), Uægte- mand eller Ekte (E), Separ- ret (S), Pro- duk (P)</p>	<p>Stilling i Familien</p> <p>Husfader, Husmoder, Barn, Slægtning o. l. Husassistent, Tjeneste- karl og Løgende.</p> <p>Hvis en Familie er indlystret hos en anden Familie, angives dette særskilt ved Betegnelse indlystret Familie. For den indlystret Familie vedkom- mende skrives dog første og næstsidste Maad: Husfader, Husmoder osv.</p>	<p>Erhverv eller Livsstilling</p> <p>Hvis nogen har flere Erhverv, anføres disse, Hovederhvervet først.</p> <p>Har Husmoderen eller Børnene særligt Erhverv, anføres disse.</p> <p>Man angiver udtrykkelig det Fag, man arbejder i, og Ens Stilling i Faget.</p> <p>Leves man hovedsagelig af Formaa, privat Understøttelse, Alderdoms, Invaliders, Fattighjælp, anføres dette, men tillige Erhvervet.</p> <p>Forhenværende Næringsdrivende o. l. sætter „f.v.“ foran tidligere Livsstilling.</p>	<p>Tele- fon Nr.</p>	<p>Her angives Arbejdsgiverens Navn for alle, der ikke driver selvstændigt Erhverv</p> <p>Har Husmoderen særligt Erhverv, angives ogsaa Arbejdsgiveren for hende.</p>	<p>Helaarlig Husleje af Beboel- seslejligheden</p>	<p>Hvis Flytning er sket i det sidste Aar, anføres her Bopæl 25. Oktober 1929.</p> <p>Ved Flytning udenbys fra angives Købstadens Navn eller Landkommunens Navn og Postadresse.</p> <p>Saaframt Bopælen er den samme nu som 25. Oktober 1929, udfyldes Rubriken ikke</p>	<p>Hvis Tilflytning til Aarhus er sket siden 25. Oktbr. 1929 anføres her Datoen for Tilflytningen.</p>	<p>Hvor undervises de paa denne Liste opførte Børn mellem 6 og 14 Aar?</p> <p>Gaar de i en offentlig Skole, maa dennes Navn anføres.</p> <p>Gaar de i Privatskole, anføres Bestyrerens Navn.</p> <p>Hvis Børn over 7 Aar ikke søger Skole, maa Grunden hertil anføres.</p>	<p>Døvsstum (D) Blind (B) f. v. = indtil betændt Næse, eller som ikke kan tale og som høre- ved sket ved Sygdom, Hælte (H) Aandsvæg (A) f. v. = fra Fødselen eller den tidlige Barndom (A) Sindssyg (S)</p>	<p>Værnepligtsforhold (For Personer mellem 16 og 30 Aar) Er nærværende kassør eller har en- ligt Afkøbspaa, angives dette her, men Rullebetegnelsen skal alligevel angives.</p> <p>Rullebetegnelse</p> <p>Ud- skriv- nings- kreds</p> <p>Lørdag Bog- stav Nummer</p>	<p>Anmærkninger</p> <p>Herunder anføres for de midlertidigt fraværende (de i Rubr. 2 med Frv. mærkede) deres midlertidige Op- holdssted (nøjagtig Adresse). Endvidere andre Bemærkninger.</p>
<p>Haldum</p>	<p>Arvid Langhoff Anna Langhoff Maudrup Langhoff</p>	<p>M</p>	<p>24/4</p>	<p>1900</p>	<p>København</p>	<p>dansk</p>	<p>Husfader</p>	<p>Arbejdsmand</p>	<p>3-60</p>	<p>Arvid Langhoff</p>	<p>3-60</p>	<p>Arvid Langhoff</p>	<p>Arvid Langhoff</p>	<p>Arvid Langhoff</p>	<p>Arvid Langhoff</p>	<p>Arvid Langhoff</p>	<p>Arvid Langhoff</p>	
<p>Lien</p>	<p>Anton Marius Jespersen Sørensen Julia Marie Kortum-Jespersen Svend Tage Jespersen Henry Jespersen Elba Jespersen</p>	<p>M</p>	<p>23/9</p>	<p>1890</p>	<p>Nybygger</p>	<p>dansk</p>	<p>Husfader</p>	<p>Maskinarbejder</p>	<p>Arvid Langhoff</p>	<p>Arvid Langhoff</p>	<p>Arvid Langhoff</p>	<p>Arvid Langhoff</p>	<p>Arvid Langhoff</p>	<p>Arvid Langhoff</p>	<p>Arvid Langhoff</p>	<p>Arvid Langhoff</p>	<p>Arvid Langhoff</p>	
<p>Hjortshøj</p>	<p>Hjortshøj Andersen</p>	<p>M</p>	<p>14/4</p>	<p>1846</p>	<p>Lille Rørbæk</p>	<p>dansk</p>	<p>Enke</p>	<p>Enke</p>	<p>Enke</p>	<p>Enke</p>	<p>Enke</p>	<p>Enke</p>	<p>Enke</p>	<p>Enke</p>	<p>Enke</p>	<p>Enke</p>	<p>Enke</p>	

5  
4





# Folketællings-Skema Nr. 4308

for Befolkningen i ovennævnte Ejendom i

Aarhus Købstad

## Regler

1) Dette Skema udfyldes eller besørges udfyldt af Ejeren, Viceværten eller andre Vedkommende, eller udfyldes ved Cirkulation blandt Ejendommens Beboere. — Paa Skemaet opføres de Familier og Personer, der findes i Huset, idet **Ordenen** er: Kælder, Stue o. s. v.

2) Hver Familie opføres for sig paa Skemaet, og saaledes at der lades en Linie Mellemrum aaben mellem hver Familie. **En Familie omfatter ogsaa Logerende, derimod ikke indlogerede Familier**, foran og efter hvilke en Linie lades aaben. Selvstændige Husstande paa 1 Person betragtes som „Familie“.

3) a) **Personer, der har fast Bopæl i Kommunen**, skal opføres paa Skemaets **Hovedliste** paa det Sted (Hus, Skib o. s. v.), hvor Bopælen er.

b) **Personer, der er midlertidigt fraværende** fra den faste Bopæl i Kommunen, opføres paa **Hovedlisten**, men der sættes i Rubrik 2 et **Frv.**, og i Rubrik 19 angives det Sted, hvor han midlertidigt opholder sig, eventuelt om han er paa Rejse.

c) **Personer, der som midlertidigt nærværende** opholder sig i Husstanden, d. v. s. Personer, der ved Tællingen er fraværende fra deres faste Bopæl (den Kommune, i hvis Folkeregister de staar), samt Udlændinge paa Rejse, opføres paa **Tillægslisten** paa Skemaets Bagside.

4) I Henhold til Lov om Folkeregistre af 14. Marts 1924 er enhver Person pligtig til for sig og Medlemmerne af sin Husstand at meddele Oplysninger om: Fulde Navn, Køn, Stilling eller Erhverv, Bopæl, Fødselsaar, Fødselsdag og Fødested, Statsborgerforhold, ægteskabelig Stilling, Stilling i Husstanden m. v. (jfr. Lovens § 1). **Overtrædelser af Lovens Bestemmelser medfører Bødestraf** (Lovens § 12 jfr. § 8). De i Loven begærede Oplysninger gives ved Udfyldelse af Skemaet i Overensstemmelse med Rubrikkernes Overskrifter.

5) Inden- og udenlandske **Selskaber, Foreninger, Stiftelser, Institutioner** samt de **Personer** (ogsaa i Udlandet hjemmehørende), der helt eller delvis er Ejere eller Medejere af Ejendommen, eller som i denne har Forretningslokale, forsaavidt vedkommende Personer **ikke bor** i Aarhus Kommune, opføres paa **Tillægsskema I** paa Skemaets Bagside. Paa **Tillægsskema II** opføres alle indenbysboende Personer, der driver Forretning, Haandværk o. l. i Ejendommen.

6) **Fleere Skemaer** vil kunne faas udleverede paa **Skattekontoret, Mejlgade 4, 1. Sal**, saafremt der paa det tilsendte Skema ikke er tilstrækkelig Plads til alle Ejendommens Beboere.

**Anmærkning.** For Anstalter til offentlig Brug (Hospitaller, Forsørgelsesanstalter, Fængsler, Kaserner o. s. v.) samt Hoteller o. l. udfyldes Skemaerne af Bestyrerne efter samme Regler som for private Ejendomme. Bestyrerens eller Opsynspersonalets særlige Husholdninger skal opføres for sig.

Optælling.	
Mænd:	Kvinder:
4	4

Husværten bedes drage Omsorg for, at nærværende

Liste udfyldes af Ejendommens Beboere saaledes,

at den kan være Værten i Hænde senest den 27.

Oktober, hvorefter den afhentes.

Midlertidigt nærværende, **der har fast Bopæl andetsteds**, opføres paa Skemaets Bagside.

HOVEDLISTE 15

<p>1) Forhus (Kølder, Stue osv.; for de andre Bygninger, Sidehus osv., følges den samme Orden)</p> <p>2) Sidehus</p> <p>3) Mellembygning</p> <p>4) Bagbygning</p>	<p>Samtlige Personers fulde Navn</p> <p>Ved Børn, endnu uden Navn, sættes „Dreng“ eller „Pige“.</p> <p>Midlertidigt nærværende Personer opføres ikke her, men paa Skemaets Bagside; derimod opføres midlertidigt fraværende. Efter disses Navne føjes „Frv.“.</p> <p>Hver Familie opføres for sig med en Linies Mellemrum mellem de enkelte Familier.</p> <p>Samtlige Fornavne i rigtig Rækkefølge. Det almindeligt benyttede understreges.</p>	<p>Konnet</p>	<p>Fødselsdag</p>	<p>Fødselsaar</p>	<p>Fødested</p> <p>Der angives: København, Frederiksberg, Købstadens eller Sognets og Amtets Navn.</p> <p>For Personer født paa Færøerne eller i Grønland skrives henholdsvis Færøerne og Grønland; for Personer født i Udlandet skrives vedkommende Lands Navn, f. Eks. Island, Sverige, Tyskland, Forenede Stater o. s. v.)</p>	<p>Statsborgerforhold</p> <p>Personer, der har dansk Indfødsret, skrives „dansk“; andre opføres her Navnet paa det Land, hvori de har Statsborgerret (Island, Sverige, Tyskland, Forenede Stater o. s. v.)</p>	<p>Erteskablig Stilling</p> <p>Hustru, Husmoder, Barn, Slægting o. l. Husassistent, Tjenestekart og Logerende.</p> <p>Hvis en Familie er indflyttet i en anden Familie, angives dette særskilt ved Beskrivelsen af den tidligere Familie. For den indgående Families Vedkommende angives dog desuden paa andenrække Maade: Husfader, Husmoder osv.</p>	<p>Stilling i Familien</p> <p>Husfader, Husmoder, Barn, Slægting o. l. Husassistent, Tjenestekart og Logerende.</p> <p>Hvis en Familie er indflyttet i en anden Familie, angives dette særskilt ved Beskrivelsen af den tidligere Familie. For den indgående Families Vedkommende angives dog desuden paa andenrække Maade: Husfader, Husmoder osv.</p>	<p>Erhverv eller Livsstilling</p> <p>Hvis nogen har flere Erhverv, anføres disse, Hovederhvervet først.</p> <p>Har Husmoderen eller Børnene særligt Erhverv, anføres disse.</p> <p>Man angiver adtrykkelig det Fag, man arbejder i, og Ens Stilling i Faget.</p> <p>Lever man hovedsagelig af Forbrug, privat Understøttelse, Alderdomsinvalidrente, Fattighjælp, anføres dette, men tillige Erhvervet.</p> <p>Forhenværende Næringsdrivende o. l. sættes „f.v.“ foran tidligere Livsstilling.</p>	<p>Telefon Nr.</p>	<p>Her angives Arbejdsgiverens Navn for alle, der ikke driver selvstændigt Erhverv</p> <p>Har Husmoderen særligt Erhverv, angives ogsaa Arbejdsgiveren for hende.</p>	<p>Helaarlig Husleje af Beboelseslejligheden</p>	<p>Hvis Flytning er sket i det sidste Aar, anføres her Bopæl 25. Oktober 1929.</p> <p>Ved Flytning udenbys fra angives Købstadens Navn eller Landkommunens Navn og Postadresse.</p> <p>Saaframt Bopælen er den samme nu som 25. Oktober 1929, udfyldes Rubriken ikke</p>	<p>Hvis Tilflytning til Aarhus er sket siden 25. Oktbr. 1929 anføres her Datoen for Tilflytningen.</p>	<p>Hvor undervises de paa denne Liste opførte Børn mellem 6 og 14 Aar?</p> <p>Gaar de i en offentlig Skole, maas dennes Navn anføres.</p> <p>Gaar de i Privatskole, anføres Bestyrerens Navn.</p> <p>Hvis Børn over 7 Aar ikke snges Skole, maas Grunden hertil anføres.</p>	<p>Dødsdato (15) Blandt d. v. v. totalt beregnet. Flygtet eller som ikke kan rejse sig paa grund af sygdom med tilhørende Flygtet (16) Aandsvag (17) fra Fælles eller den tidligere Bopæl (18) Sindsygt (19)</p>	<p>Værnepligtsforhold (For Personer mellem 18 og 36 Aar) Er værnepligtskasseret eller har erholdt Afkaldspapir, bemærkes dette her, men Rullebetegnelse skal alligevel angives.</p> <p>Rullebetegnelse</p> <p>Udskrivningskreds Løgd Bogstav Nummer</p>	<p>Anmærkninger</p> <p>Herunder anføres for de midlertidigt fraværende (de i Rubr. 2 med Frv. mærkede) deres midlertidige Opholdssted (nojsagtig Adresse). Endvidere andre Bemærkninger.</p>
<p>Kølder</p>	<p>Carl Gustav Christensen Sophia Christensen Hans Peter Christensen</p>	<p>M K M</p>	<p>3/5 7/8 2/3</p>	<p>1899 1901 1926</p>	<p>Sjælland Aarhus Aarhus</p>	<p>Dansk " " " "</p>	<p>G G Barn</p>	<p>Husfader Husmoder Barn</p>	<p>Kæruldsbyen Aarhuskvarteret</p>	<p>269</p>	<p>264,00</p>					<p>4 230 P 547</p>		
<p>Stue</p>	<p>Johann August Larsen Eleonora Kristine Larsen</p>	<p>M K</p>	<p>6/5 15/3</p>	<p>1873 1880</p>	<p>Sjælland Lissa</p>	<p>Dansk Dansk</p>	<p>G F</p>	<p>Husfader Husmoder</p>	<p>Arbejdsmand</p>		<p>325</p>	<p>Hansen &amp; søn</p>						
<p>Kølder</p>	<p>Agne Mathilde Christensen Mary Meta Christensen Inge Marie Christensen</p>	<p>M K K</p>	<p>1/11 2/6 1/1</p>	<p>1901 1907 1925</p>	<p>Aarhus Aarhus Aarhus</p>	<p>dansk dansk dansk</p>	<p>G G Barn</p>	<p>Husfader Husmoder Barn</p>	<p>Vejer</p>		<p>288,00</p>	<p>Ag. Vejer &amp; Maaler</p>				<p>4 230 P 568</p>		

H  
/





Anmær-  
ninger

12

# Folketællings-Skema Nr. 4369

for Befolkningen i ovennævnte Ejendom i  
Aarhus Købstad

## Regler

- 1) Dette Skema udfyldes eller besørges udfyldt af Ejeren, Viceværten eller andre Vedkommende, eller udfyldes ved Cirkulation blandt Ejendommens Beboere. — Paa Skemaet opføres de Familier og Personer, der findes i Huset, idet **Ordenen** er: Kælder, Stue o. s. v.
- 2) Hver Familie opføres for sig paa Skemaet, og saaledes at der lades en Linies Mellemrum aaben mellem hver Familie. **En Familie omfatter ogsaa Logerende, derimod ikke indlogerede Familier**, foran og efter hvilke en Linie lades aaben. Selvstændige Husstande paa 1 Person betragtes som „Familie“.
- 3) a) **Personer, der har fast Bopæl i Kommunen**, skal opføres paa Skemaets **Hovedliste** paa det Sted (Hus, Skib o. s. v.), hvor Bopælen er.  
b) **Personer, der er midlertidigt fraværende** fra den faste Bopæl i Kommunen, opføres paa **Hovedlisten**, men der sættes i Rubrik 2 et **Frv.**, og i Rubrik 19 angives det Sted, hvor han midlertidigt opholder sig, eventuelt om han er paa Rejse.  
c) **Personer, der som midlertidigt nærværende** opholder sig i Husstanden, d. v. s. Personer, der ved Tællingen er fraværende fra deres faste Bopæl (den Kommune, i hvis Folkeregister de staar), samt Udlændinge paa Rejse, opføres paa **Tillægslisten** paa Skemaets Bagside.
- 4) I Henhold til Lov om Folkeregistre af 14. Marts 1924 er enhver Person pligtig til for sig og Medlemmerne af sin Husstand at meddele Oplysninger om: Fulde Navn, Køn, Stilling eller Erhverv, Bopæl, Fødselsaar, Fødselsdag og Fødested, Statsborgerforhold, ægteskabelig Stilling, Stilling i Husstanden m. v. (jfr. Lovens § 1). **Overtrædelser af Lovens Bestemmelser medfører Bødestraf** (Lovens § 12 jfr. § 8). De i Loven begærede Oplysninger gives ved Udfyldelse af Skemaet i Overensstemmelse med Rubrikkernes Overskrifter.
- 5) Inden- og udenlandske **Selskaber, Foreninger, Stiftelser, Institutioner** samt de **Personer** (ogsaa i Udlandet hjemmehørende), der helt eller delvis er Ejere eller Medejere af Ejendommen, eller som i denne har Forretningslokale, forsaavidt vedkommende Personer **ikke bor** i Aarhus Kommune, opføres paa **Tillægsskema I** paa Skemaets Bagside. Paa **Tillægsskema II** opføres alle indenbysboende Personer, der driver Forretning, Haandværk o. l. i Ejendommen.
- 6) **Fleere Skemaer** vil kunne faas udleverede paa **Skattekontoret, Mejlgade 4, 1. Sal**, saafremt der paa det tilsendte Skema ikke er tilstrækkelig Plads til alle Ejendommens Beboere.

**Anmærkning.** For Anstalter til offentlig Brug (Hospitaller, Forsørgelsesanstalter, Fængsler, Kaserner o. s. v.) samt Hoteller o. l. udfyldes Skemaerne af Bestyrerne efter samme Regler som for private Ejendomme. Bestyrerens eller Opsynspersonalets særlige Husholdninger skal opføres for sig.

Optælling.	
Mænd:	Kvinder:
4	4

Husværten bedes drage Omsorg for, at nærværende  
Liste udfyldes af Ejendommens Beboere saaledes,  
at den kan være Værten i Hænde senest den 27.

Oktober, hvorefter den afhentes.

Midlertidigt nærværende, **der har fast Bopæl andetsteds**, opføres paa Skemaets Bagside.







Anmærkninger

# Folketællings-Skema Nr. 4310

## for Befolkningen i ovennævnte Ejendom i Aarhus Købstad

### Regler

- 1) Dette Skema udfyldes eller besørges udfyldt af Ejeren, Viceværten eller andre Vedkommende, eller udfyldes ved Cirkulation blandt Ejendommens Beboere. — Paa Skemaet opføres de Familier og Personer, der findes i Huset, idet **Ordenen** er: Kælder, Stue o. s. v.
- 2) Hver Familie opføres for sig paa Skemaet, og saaledes at der lades en Linies Mellemrum aaben mellem hver Familie. **En Familie omfatter ogsaa Logerende, derimod ikke indlogerede Familier**, foran og efter hvilke en Linie lades aaben. Selvstændige Husstande paa 1 Person betragtes som „Familie“.
- 3) a) **Personer, der har fast Bopæl i Kommunen**, skal opføres paa Skemaets **Hovedliste** paa det Sted (Hus, Skib o. s. v.), hvor Bopælen er.  
 b) **Personer, der er midlertidigt fraværende** fra den faste Bopæl i Kommunen, opføres paa **Hovedlisten**, men der sættes i Rubrik 2 et **Frv.**, og i Rubrik 19 angives det Sted, hvor han midlertidigt opholder sig, eventuelt om han er paa Rejse.  
 c) **Personer, der som midlertidigt nærværende** opholder sig i Husstanden, d. v. s. Personer, der ved Tællingen er fraværende fra deres faste Bopæl (den Kommune, i hvis Folkeregister de staar), samt Udlændinge paa Rejse, opføres paa **Tillægslisten paa Skemaets Bagside**.
- 4) I Henhold til Lov om Folkeregistre af 14. Marts 1924 er enhver Person pligtig til for sig og Medlemmerne af sin Husstand at meddele Oplysninger om: Fulde Navn, Køn, Stilling eller Erhverv, Bopæl, Fødselsaar, Fødselsdag og Fødested, Statsborgerforhold, ægteskabelig Stilling, Stilling i Husstanden m. v. (jfr. Lovens § 1). **Overtrædelser af Lovens Bestemmelser medfører Bødestraf** (Lovens § 12 jfr. § 8). De i Loven begærede Oplysninger gives ved Udfyldelse af Skemaet i Overensstemmelse med Rubrikkernes Overskrifter.
- 5) Inden- og udenlandske **Selskaber, Foreninger, Stiftelser, Institutioner** samt de **Personer** (ogsaa i Udlandet hjemmehørende), der helt eller delvis er Ejere eller Medejere af Ejendommen, eller som i denne har Forretningslokale, forsaavidt vedkommende Personer **ikke bor** i Aarhus Kommune, opføres paa **Tillægsskema I paa Skemaets Bagside**. Paa **Tillægsskema II** opføres alle indenbysboende Personer, der driver Forretning, Haandværk o. l. i Ejendommen.
- 6) **Fle Skemaer** vil kunne faas udleverede paa **Skattekontoret, Mejlgade 4, 1. Sal**, saafremt der paa det tilsendte Skema ikke er tilstrækkelig Plads til alle Ejendommens Beboere.

**Anmærkning.** For Anstalter til offentlig Brug (Hospitaller, Forsørgelsesanstalter, Fængsler, Kaserner o. s. v.) samt Hoteller o. l. udfyldes Skemaerne af Bestyrerne efter samme Regler som for private Ejendomme. Bestyrerens eller Opsynspersonalets særlige Husholdninger skal opføres for sig.

Optælling.	
Mænd:	Kvinder:
3	6

Husværten bedes drage Omsorg for, at nærværende Liste udfyldes af Ejendommens Beboere saaledes, at den kan være Værten i Hænde senest den 27. Oktober, hvorefter den afhentes.

Midlertidigt nærværende, der har fast Bopæl andetsteds, opføres paa Skemaets Bagside.

Liste, bevidnes.

17







# Folketællings-Skema Nr. 4311

for Befolkningen i ovennævnte Ejendom i  
Aarhus Købstad

## Regler

- 1) Dette Skema udfyldes eller besørges udfyldt af Ejeren, Viceværten eller andre Vedkommende, eller udfyldes ved Cirkulation blandt Ejendommens Beboere. — Paa Skemaet opføres de Familier og Personer, der findes i Huset, idet **Ordenen** er: Kælder, Stue o. s. v.
- 2) Hver Familie opføres for sig paa Skemaet, og saaledes at der lades en Linies Mellemrum aaben mellem hver Familie. **En Familie omfatter ogsaa Løgere, derimod ikke indlogerede Familier**, foran og efter hvilke en Linie lades aaben. Selvstændige Husstande paa 1 Person betragtes som „Familie“.
- 3) a) **Personer, der har fast Bopæl i Kommunen**, skal opføres paa Skemaets **Hovedliste** paa det Sted (Hus, Skib o. s. v.), hvor Bopælen er.  
b) **Personer, der er midlertidigt fraværende** fra den faste Bopæl i Kommunen, opføres paa **Hovedlisten**, men der sættes i Rubrik 2 et **Frv.**, og i Rubrik 19 angives det Sted, hvor han midlertidigt opholder sig, eventuelt om han er paa Rejse.  
c) **Personer, der som midlertidigt nærværende** opholder sig i Husstanden, d. v. s. Personer, der ved Tællingen er fraværende fra deres faste Bopæl (den Kommune, i hvis Folkeregister de staar), samt Udlændinge paa Rejse, opføres paa **Tillægslisten paa Skemaets Bagside**.
- 4) I Henhold til Lov om Folkeregistre af 14. Marts 1924 er enhver Person pligtig til for sig og Medlemmerne af sin Husstand at meddele Oplysninger om: Fulde Navn, Køn, Stilling eller Erhverv, Bopæl, Fødselsaar, Fødselsdag og Fødested, Statsborgerforhold, ægteskabelig Stilling, Stilling i Husstanden m. v. (jfr. Lovens § 1). **Overtrædelser af Lovens Bestemmelser medfører Bødestraf** (Lovens § 12 jfr. § 8). De i Loven begærede Oplysninger gives ved Udfyldelse af Skemaet i Overensstemmelse med Rubrikkernes Overskrifter.
- 5) Inden- og udenlandske **Selskaber, Foreninger, Stiftelser, Institutioner** samt de **Personer** (ogsaa i Udlandet hjemmehørende), der helt eller delvis er Ejere eller Medejere af Ejendommen, eller som i denne har Forretningslokale, forsaavidt vedkommende Personer **ikke bor** i Aarhus Kommune, opføres paa **Tillægsskema I paa Skemaets Bagside**. Paa **Tillægsskema II** opføres alle indenbysboende Personer, der driver Forretning, Haandværk o. l. i Ejendommen.
- 6) **Fle Skemaer** vil kunne faas udleverede paa **Skattekontoret, Mejlgade 4, 1. Sal**, saafremt der paa det tilsendte Skema ikke er tilstrækkelig Plads til alle Ejendommens Beboere.

**Anmærkning.** For Anstalter til offentlig Brug (Hospitaler, Forsørgelsesanstalter, Fængsler, Kaserner o. s. v.) samt Hoteller o. l. udfyldes Skemaerne af Bestyrelserne efter samme Regler som for private Ejendomme. Bestyrelserens eller Opsynspersonalets særlige Husholdninger skal opføres for sig.

Optælling.	
Mænd:	Kvinder:
3	4

Husværten bedes drage Omsorg for, at nærværende  
Liste udfyldes af Ejendommens Beboere saaledes,  
at den kan være Værten i Hænde senest den 27.  
Oktober, hvorefter den afhentes.

Midlertidigt nærværende, der har fast Bopæl andetsteds, opføres paa Skemaets Bagside.







# Folketællings-Skema Nr. 4312

for Befolkningen i ovennævnte Ejendom i  
Aarhus Købstad

## Regler

- 1) Dette Skema udfyldes eller besørges udfyldt af Ejeren, Viceværten eller andre Vedkommende, eller udfyldes ved Cirkulation blandt Ejendommens Beboere. — Paa Skemaet opføres de Familier og Personer, der findes i Huset, idet **Ordenen** er: Kælder, Stue o. s. v.
- 2) Hver Familie opføres for sig paa Skemaet, og saaledes at der lades en Linies Mellemrum aaben mellem hver Familie. **En Familie omfatter ogsaa Logerende, derimod ikke indlogerede Familier**, foran og efter hvilke en Linie lades aaben. Selvstændige Husstande paa 1 Person betragtes som „Familie“.
- 3) a) **Personer, der har fast Bopæl i Kommunen**, skal opføres paa Skemaets **Hovedliste** paa det Sted (Hus, Skib o. s. v.), hvor Bopælen er.  
b) **Personer, der er midlertidigt fraværende** fra den faste Bopæl i Kommunen, opføres paa **Hovedlisten**, men der sættes i Rubrik 2 et **Frv.**, og i Rubrik 19 angives det Sted, hvor han midlertidigt opholder sig, eventuelt om han er paa Rejse.  
c) **Personer, der som midlertidigt nærværende** opholder sig i Husstanden, d. v. s. Personer, der ved Tællingen er fraværende fra deres faste Bopæl (den Kommune, i hvis Folkeregister de staar), samt Udlændinge paa Rejse, opføres paa **Tillægslisten paa Skemaets Bagside**.
- 4) I Henhold til Lov om Folkeregistre af 14. Marts 1924 er enhver Person pligtig til for sig og Medlemmerne af sin Husstand at meddele Oplysninger om: Fulde Navn, Køn, Stilling eller Erhverv, Bopæl, Fødselsaar, Fødselsdag og Fødested, Statsborgerforhold, ægteskabelig Stilling, Stilling i Husstanden m. v. (jfr. Lovens § 1). **Overtrædelser af Lovens Bestemmelser medfører Bødestraf** (Lovens § 12 jfr. § 8). De i Loven begærede Oplysninger gives ved Udfyldelse af Skemaet i Overensstemmelse med Rubrikkernes Overskrifter.
- 5) Inden- og udenlandske **Selskaber, Foreninger, Stiftelser, Institutioner** samt de **Personer** (ogsaa i Udlandet hjemmehørende), der helt eller delvis er Ejere eller Medejere af Ejendommen, eller som i denne har Forretningslokale, forsaavidt vedkommende Personer **ikke bor** i Aarhus Kommune, opføres paa **Tillægsskema I paa Skemaets Bagside**. Paa **Tillægsskema II** opføres alle indenbysboende Personer, der driver Forretning, Haandværk o. l. i Ejendommen.
- 6) **Flere Skemaer** vil kunne faas udleverede paa **Skattekontoret, Mejlgade 4, 1. Sal**, saafremt der paa det tilsendte Skema ikke er tilstrækkelig Plads til alle Ejendommens Beboere.

**Anmærkning.** For Anstalter til offentlig Brug (Hospitaler, Forsørgelsesanstalter, Fængsler, Kaserner o. s. v.) samt Hoteller o. l. udfyldes Skemaerne af Bestyrelse efter samme Regler som for private Ejendomme. Bestyrelsens eller Opsynspersonalets særlige Husholdninger skal opføres for sig.

Optælling.	
Mænd:	Kvinder:
6	8

Husværten bedes drage Omsorg for, at nærværende  
Liste udfyldes af Ejendommens Beboere saaledes,  
at den kan være Værten i Hænde senest den 27.

Oktober, hvorefter den afhentes.

Midlertidigt nærværende, **der har fast Bopæl andetsteds**, opføres paa Skemaets Bagside.







# Folketællings-Skema Nr. 4313

for Befolkningen i ovennævnte Ejendom i  
Aarhus Købstad

## Regler

- 1) Dette Skema udfyldes eller besørges udfyldt af Ejeren, Viceværten eller andre Vedkommende, eller udfyldes ved Cirkulation blandt Ejendommens Beboere. — Paa Skemaet opføres de Familier og Personer, der findes i Huset, idet **Ordenen** er: Kælder, Stue o. s. v.
- 2) Hver Familie opføres for sig paa Skemaet, og saaledes at der lades en Linie Mellemrum aaben mellem hver Familie. **En Familie omfatter ogsaa Logerende, derimod ikke indlogerede Familier**, foran og efter hvilke en Linie lades aaben. Selvstændige Husstande paa 1 Person betragtes som „Familie“.
- 3) a) **Personer, der har fast Bopæl i Kommunen**, skal opføres paa Skemaets **Hovedliste** paa det Sted (Hus, Skib o. s. v.), hvor Bopælen er.  
b) **Personer, der er midlertidigt fraværende** fra den faste Bopæl i Kommunen, opføres paa **Hovedlisten**, men der sættes i Rubrik 2 et **Frv.**, og i Rubrik 19 angives det Sted, hvor han midlertidigt opholder sig, eventuelt om han er paa Rejse.  
c) **Personer, der som midlertidigt nærværende** opholder sig i Husstanden, d. v. s. Personer, der ved Tællingen er fraværende fra deres faste Bopæl (den Kommune, i hvis Folkeregister de staar), samt Udlændinge paa Rejse, opføres paa **Tillægslisten paa Skemaets Bagside**.
- 4) I Henhold til Lov om Folkeregistre af 14. Marts 1924 er enhver Person pligtig til for sig og Medlemmerne af sin Husstand at meddele Oplysninger om: Fulde Navn, Køn, Stilling eller Erhverv, Bopæl, Fødselsaar, Fødselsdag og Fødested, Statsborgerforhold, ægteskabelig Stilling, Stilling i Husstanden m. v. (jfr. Lovens § 1). **Overtrædelser af Lovens Bestemmelser medfører Bodestraf** (Lovens § 12 jfr. § 8). De i Loven begærede Oplysninger gives ved Udfyldelse af Skemaet i Overensstemmelse med Rubrikkernes Overskrifter.
- 5) Inden- og udenlandske **Selskaber, Foreninger, Stiftelser, Institutioner** samt de **Personer** (ogsaa i Udlandet hjemmehørende), der helt eller delvis er Ejere eller Medejere af Ejendommen, eller som i denne har Forretningslokale, forsaavidt vedkommende Personer **ikke bor** i Aarhus Kommune, opføres paa **Tillægsskema I paa Skemaets Bagside**. Paa **Tillægsskema II** opføres alle indenbysboende Personer, der driver Forretning, Haandværk o. l. i Ejendommen.
- 6) **Fleere Skemaer** vil kunne faas udleverede paa **Skattekontoret, Mejlgade 4, 1. Sal**, saafremt der paa det tilsendte Skema ikke er tilstrækkelig Plads til alle Ejendommens Beboere.

**Anmærkning.** For Anstalter til offentlig Brug (Hospitaler, Forsørgelsesanstalter, Fængsler, Kaserner o. s. v.) samt Hoteller o. l. udfyldes Skemaerne af Bestyrerne efter samme Regler som for private Ejendomme. Bestyrerens eller Opsynspersonalets særlige Husholdninger skal opføres for sig.

Optælling.	
Mænd:	Kvinder:
10	11

Husværten bedes drage Omsorg for, at nærværende  
Liste udfyldes af Ejendommens Beboere saaledes,  
at den kan være Værten i Hænde senest den 27.

Oktober, hvorefter den afhentes.

Midlertidigt nærværende, **der har fast Bopæl andetsteds**, opføres paa Skemaets Bagside.

HOVEDLISTE 83

1	2	3	4	5	6	7	8	9	10	11	12	13	14	15	16	17	18	19		
1) Forhus (Kølder, Stue osv.) for de andre Bygninger, Sidehus osv., følges den samme Orden) 2) Sidehus 3) Mellembygning 4) Bagbygning	Samtlige Personers fulde Navn Ved Børn, endnu uden Navn, sættes „Dreng“ eller „Pige“. Midlertidigt nærværende Personer opføres ikke her, men paa Skemaets Bagside; derimod opføres midlertidigt fraværende. Efter disses Navne føjes „Frv.“. Hver Familie opføres for sig med en Linies Mellemrum mellem de enkelte Familier. Samtlige Fornavne i rigtig Rækkefølge. Det almindeligt benyttede underrettes.	Kønnet Mænd (M) Kvinder (K)	Fødselsdag	Fødselsaar	Fødested Der angives: København, Frederiksberg, Købstadens eller Sognets og Amtets Navn. For Personer født paa Færøerne eller i Grønland skrives henholdsvis Færøerne og Grønland; for Personer født i Udlandet skrives vedkommende Lands Navn, i Eks. Island, Sverige, Tyskland osv.	Statsborgerforhold	Etteskabelig stilling Egen (E) Gift (G) Ugift (U) Eks (Eks) Elev (Elev) Fru (Fru) Præst (P)	Stilling i Familien	Erhverv eller Livsstilling Hvis nogen har flere Erhverv, anføres disse, Hovederhvervet først. Har Husmoderen eller Barnene særlige Erhverv, anføres disse. Man angiver udtrykkelig det Fag, man arbejder i, og Eens Stilling i Faget. Lever man hovedsagelig af Formue, privat Understøttelse, Aldersrenter, Invalidrente, Fattighjælp, anføres dette, men tillige Erhvervet. Forhenværende Næringsdrivende o. l. sættes „Ihv.“ foran tidligere Livsstilling.	Telefon Nr.	Arbejdsgiverens Navn for alle, der ikke driver selvstændigt Erhverv Har Husmoderen særligt Erhverv, angives ogsaa Arbejdsgiveren for hende.	Helaarlig Husleje af Beboelseslejligheden	Hvis Flytning er sket i det sidste Aar, anføres her Bopæl 25. Oktober 1929. Ved Flytning udenbys fra angives Købstadens Navn eller Landkommunens Navn og Postadresse. Saaframt Bopælen er den samme nu som 25. Oktober 1929, udfyldes Rubriken ikke	Hvis Tillytning til Aarhus er sket siden 25. Oktbr. 1929 anføres her Datoen for Tillytningen.	Hvor undervises de paa denne Liste opførte Børn mellem 6 og 14 Aar? Gaar de i en offentlig Skole, maa dennes Navn anføres. Gaar de i Privatskole, anføres Bestyrerens Navn. Hvis Børn over 7 Aar ikke søger Skole, maa Grunden hertil anføres.	Dødsdato Blind G. v. v. (v. v. v.) Aandsvag Udskrivningskreds	Værnepligtsforhold (For Personer mellem 18 og 30 Aar) Er påkommet kassaret eller har en- lighed Afkødspligt, anføres dette her, men Rullebetegnelsen skal alligevel angives. Rullebetegnelse Længd Bogstav Nummer			Anmærkninger Herunder anføres for de midlertidigt fraværende (de i Rubr. 2 med Frv. mærkede) deres midlertidige Opholdssted (sørgtig Adresse). Endvidere andre Bemærkninger.
																	1. a. v.	Niels Karl Johannes Truist Ane Hansine Truist Thora Margrethe Truist Luga Truist	M. K. K. K.	
1. b. v.	Hans Bech Andersen Helga Johanne Andersen Hans Bech Andersen Poul Valdemar Bech Andersen	M. K. M. M.	29/2 14/3 14/1 9/3	1886 1899 1920 1926	Aarhus — — —	danst. danst. danst. danst.	Husfader Husmoder Barn Barn.	Husfader Husmoder Barn Barn.	Sjogrofer	Aarhus Stiftskilde	360							130 4 M. 482		
1. b. l. v.	Yens Marinus Møller Georg Hieshøft Ane Kirstine Emilie Hieshøft Svend Erik Hieshøft Yrsa Hieshøft	M. K. M. K.	19/12 7/12 9/1 18/5	1877 1895 1921 1927	Gjyllingens. Ljelle. Aarhus. Aarhus.	danst. danst. danst. danst.	Husfader Husmoder Barn Barn.	Husfader Husmoder Barn Barn.	Husf.	Vognmand H. Kistner Jensens Ekte	400.							4. 230 C 590		
1. b. l. v.	Lauritz Andersen Agnete Marie Katrine Andersen Preben Hans Andersen	M. K. M.	10/6 22/4 1/6	1897 1903 1930	Aarhus. Aarhus. Aarhus.	danst. danst. danst.	Husfader Husmoder Barn.	Husfader Husmoder Barn.	Chauffør	H. Kristoffersens Ekte.								4. Hassert. 230 P. 72.		
2. b. l. v.	Prendt Jørgensen Marieilag talene Jørgensen Else Kristoffersen Knut-Erik Jørgensen	M. K. K. M.	9/8 23/12 18/3 14/8	1901 1905 1922 1930	Larsø Aarhus Holtbæk Aarhus	danst. " " " " " "	Husfader Husmoder Barn Barn.	Husfader Husmoder Barn Barn.	Husf.	Vognmand H. Kristoffersens Ekte	300.							Hassert		
2. b. l. v.	Ane Finstine Adolfsen Niroy Adolfsen	K. K.	27/12 3/12	1895 1921	Frihøved Aalborg	danst. " "	Husmoder Barn	Husmoder Barn					Agesgade 16							

10/11





# Folketællings-Skema Nr. 4314

for Befolkningen i ovennævnte Ejendom i  
Aarhus Købstad

## Regler

- 1) Dette Skema udfyldes eller besørges udfyldt af Ejeren, Viceværten eller andre Vedkommende, eller udfyldes ved Cirkulation blandt Ejendommens Beboere. — Paa Skemaet opføres de Familier og Personer, der findes i Huset, idet **Ordenen** er: Kælder, Stue o. s. v.
- 2) Hver Familie opføres for sig paa Skemaet, og saaledes at der lades en Linies Mellemrum aaben mellem hver Familie. **En Familie omfatter ogsaa Logerende, derimod ikke indlogerede Familier**, foran og efter hvilke en Linie lades aaben. Selvstændige Husstande paa 1 Person betragtes som „Familie“.
- 3) a) **Personer, der har fast Bopæl i Kommunen**, skal opføres paa Skemaets **Hovedliste** paa det Sted (Hus, Skib o. s. v.), hvor Bopælen er.  
b) **Personer, der er midlertidigt fraværende** fra den faste Bopæl i Kommunen, opføres paa **Hovedlisten**, men der sættes i Rubrik 2 et **Frv.**, og i Rubrik 19 angives det Sted, hvor han midlertidigt opholder sig, eventuelt om han er paa Rejse.  
c) **Personer, der som midlertidigt nærværende** opholder sig i Husstanden, d. v. s. Personer, der ved Tællingen er fraværende fra deres faste Bopæl (den Kommune, i hvis Folkeregister de staar), samt Udlændinge paa Rejse, opføres paa **Tillægslisten paa Skemaets Bagside**.
- 4) I Henhold til Lov om Folkeregistre af 14. Marts 1924 er enhver Person pligtig til for sig og Medlemmerne af sin Husstand at meddele Oplysninger om: Fulde Navn, Køn, Stilling eller Erhverv, Bopæl, Fødselsaar, Fødselsdag og Fødested, Statsborgerforhold, ægteskabelig Stilling, Stilling i Husstanden m. v. (jfr. Lovens § 1). **Overtrædelser af Lovens Bestemmelser medfører Bødestraf** (Lovens § 12 jfr. § 8). De i Loven begærede Oplysninger gives ved Udfyldelse af Skemaet i Overensstemmelse med Rubrikkernes Overskrifter.
- 5) Inden- og udenlandske **Selskaber, Foreninger, Stiftelser, Institutioner** samt de **Personer** (ogsaa i Udlandet hjemmehørende), der helt eller delvis er Ejere eller Medejere af Ejendommen, eller som i denne har Forretningslokale, forsaavidt vedkommende Personer **ikke bor** i Aarhus Kommune, opføres paa **Tillægsskema I paa Skemaets Bagside**. Paa **Tillægsskema II** opføres alle indenbysboende Personer, der driver Forretning, Haandværk o. l. i Ejendommen.
- 6) **Fleere Skemaer** vil kunne faas udleverede paa **Skattekontoret, Mejlgade 4, 1. Sal**, saafremt der paa det tilsendte Skema ikke er tilstrækkelig Plads til alle Ejendommens Beboere.

**Anmærkning.** For Anstalter til offentlig Brug (Hospitaler, Forsørgelsesanstalter, Fængsler, Kaserner o. s. v.) samt Hoteller o. l. udfyldes Skemaerne af Bestyrerne efter samme Regler som for private Ejendomme. Bestyrerens eller Opsynspersonalets særlige Husholdninger skal opføres for sig.

Optælling.	
Mænd:	Kvinder:
4	3

Husværten bedes drage Omsorg for, at nærværende  
Liste udfyldes af Ejendommens Beboere saaledes,  
at den kan være Værten i Hænde senest den 27.

Oktober, hvorefter den afhentes.

Midlertidigt nærværende, der har fast Bopæl andetsteds, opføres paa Skemaets Bagside.

HOVEDLISTE 25

1) Forhus (Kvæder, Stue osv.; for de andre Bygninger, Sidehus osv., følges den samme Orden) 2) Sidehus 3) Mellembygning 4) Bagbygning	Samtlige Personers fulde Navn Ved Børn, endnu uden Navn, sættes „Dreng“ eller „Pige“. Midlertidigt nærværende Personer opføres ikke her, men paa Skemaets Bagside; derimod opføres midlertidigt fraværende. Efter disses Navne føjes „Frv.“. Hver Familie opføres for sig med en Linies Mellemrum mellem de enkelte Familier. Samtlige Fornavne i rigtig Rækkefølge. Det almindeligt benyttede understreges.	Køn	Fødselsdag	Fødselsaar	Fødested Der angives: København, Frederiksberg, Købstadens eller Sognets og Amtets Navn. For Personer født paa Færøerne eller i Grønland skrives henholdsvis Færøerne og Grønland; for Personer født i Udlandet skrives vedkommende Lands Navn, i Eks. Island, Sverige, Tyskland, Forenede Stater o. s. v.)	Statsborgerforhold	Ekte-skabelig Stilling	Stilling i Familien	Erhverv eller Livsstilling Hvis nogen har flere Erhverv, anføres disse, Hovederhvervet først. Har Husmoderen eller Børnene særligt Erhverv, anføres disse. Man angiver adtrykkelig det Fag, man arbejder i, og Ens Stilling i Faget. Lever man hovedsagelig af Farmen, privat Understøttelse, Alderdoms, Invalidrente, Fattighjælp, anføres dette, men tillige Erhvervet. Forhenværende Næringsdrivende o. l. sætter „f.v.“ foran tidligere Livsstilling.	Telefon Nr.	Her angives Arbejdsgiverens Navn for alle, der ikke driver selvstændigt Erhverv. Har Husmoderen særligt Erhverv, angives ogsaa Arbejdsgiveren for hende.	Helaarlig Husleje af Beboelseslejligheden	Hvis Flytning er sket i det sidste Aar, anføres her Bopæl 25. Oktober 1929. Ved Flytning udenbys fra angives Købstadens Navn eller Landkommunens Navn og Postadresse. Saaframt Bopælen er den samme nu som 25. Oktober 1929, udfyldes Rubriken ikke	Hvis Tilflytning til Aarhus er sket siden 25. Oktbr. 1929 anføres her Datoen for Tilflytningen.	Hvor undervises de paa denne Liste opførte Børn mellem 6 og 14 Aar? Gaar de i en offentlig Skole, maas dennes Navn anføres. Gaar de i Privatskole, anføres Bestyrerens Navn. Hvis Børn over 7 Aar ikke søger Skole, maas Grunden hertil anføres.	Dødsdato (17) Blind (18) Aandssvag (19) Sindssyg (20)	Værnepligtsforhold (For Personer mellem 16 og 30 Aar) Er vedkommende kassaret eller har udeladt Afmeldingspapir, angives dette her, men Rullebetegnelsen skal alligevel angives. Rullebetegnelse Udskrivningskreds, Løgn, Bogstav, Nummer	Anmærkninger Herunder anføres for de midlertidigt fraværende (de i Rubr. 2 med Frv. mærkede) deres midlertidige Opholdssted (nøiagtig Adresse). Endvidere andre Bemærkninger.
I. Linn	Lars Kristian Kristoffersen	M	18/6	1897	Aarhus	dansk	G	Hjælpe	Vognmand	1236	425		4	230	I. Linn			
	Mebba Kristoffersen	K	14/3	1896	Skjold	dansk	"	Husmoder										
I. Gal	Mae Ouf Marcussen	M	4/3	1906	Skjold	dansk	M	Kontorist	Vognmand	Kristoffer	240							
	Thora Kristoffersen	K	8/5	1872	Skjold	dansk	G	Husmoder	Vognmand		500							
	Marius Kristoffersen	M	27/4	1908	Aarhus	dansk	M	Chauffør		"	240		4	230	L 391			
II. Gal	Loren Kristian Jensen	M	17/4	1860	Skals	dansk	G	Hjælpe	Arbejdsmand	Kristoffer	425							
	Rosine Louise Auguste Jensen	K	7/7	1868	Skjold	dansk	G	Husmoder										

4  
/ 3





# Folketællings-Skema Nr. 4315

for Befolkningen i ovennævnte Ejendom i  
Aarhus Købstad

## Regler

1) Dette Skema udfyldes eller besørges udfyldt af Ejeren, Viceværten eller andre Vedkommende, eller udfyldes ved Cirkulation blandt Ejendommens Beboere. — Paa Skemaet opføres de Familier og Personer, der findes i Huset, idet **Ordenen** er: Kælder, Stue o. s. v.

2) Hver Familie opføres for sig paa Skemaet, og saaledes at der lades en Linie Mellemrum aaben mellem hver Familie. **En Familie omfatter ogsaa Logerende, derimod ikke indlogerede Familier**, foran og efter hvilke en Linie lades aaben. Selvstændige Husstande paa 1 Person betragtes som „Familie“.

3) a) **Personer, der har fast Bopæl i Kommunen**, skal opføres paa Skemaets **Hovedliste** paa det Sted (Hus, Skib o. s. v.), hvor Bopælen er.

b) **Personer, der er midlertidigt fraværende** fra den faste Bopæl i Kommunen, opføres paa **Hovedlisten**, men der sættes i Rubrik 2 et **Frv.**, og i Rubrik 19 angives det Sted, hvor han midlertidigt opholder sig, eventuelt om han er paa Rejse.

c) **Personer, der som midlertidigt nærværende** opholder sig i Husstanden, d. v. s. Personer, der ved Tællingen er fraværende fra deres faste Bopæl (den Kommune, i hvis Folkeregister de staar), samt Udlændinge paa Rejse, opføres paa **Tillægslisten paa Skemaets Bagside**.

4) I Henhold til Lov om Folkeregistre af 14. Marts 1924 er enhver Person pligtig til for sig og Medlemmerne af sin Husstand at meddele Oplysninger om: Fulde Navn, Køn, Stilling eller Erhverv, Bopæl, Fødselsaar, Fødselsdag og Fødested, Statsborgerforhold, ægteskabelig Stilling, Stilling i Husstanden m. v. (jfr. Lovens § 1). **Overtrædelser af Lovens Bestemmelser medfører Bødestraf** (Lovens § 12 jfr. § 8).

De i Loven begærede Oplysninger gives ved Udfyldelse af Skemaet i Overensstemmelse med Rubrikkernes Overskrifter.

5) Inden- og udenlandske **Selskaber, Foreninger, Stiftelser, Institutioner** samt de **Personer** (ogsaa i Udlandet hjemmehørende), der helt eller delvis er Ejere eller Medejere af Ejendommen, eller som i denne har Forretningslokale, forsaavidt vedkommende Personer **ikke bor** i Aarhus Kommune, opføres paa **Tillægsskema I paa Skemaets Bagside**. Paa **Tillægsskema II** opføres alle indenbysboende Personer, der driver Forretning, Haandværk o. l. i Ejendommen.

6) **Fleere Skemaer** vil kunne faas udleverede paa **Skattekontoret, Mejlgade 4, 1. Sal**, saafremt der paa det tilsendte Skema ikke er tilstrækkelig Plads til alle Ejendommens Beboere.

**Anmærkning.** For Anstalter til offentlig Brug (Hospitaler, Forsørgelsesanstalter, Fængsler, Kaserner o. s. v.) samt Hoteller o. l. udfyldes Skemaerne af Bestyrerne efter samme Regler som for private Ejendomme. Bestyrerens eller Opsynspersonalets særlige Husholdninger skal opføres for sig.

Optælling.	
Mænd:	Kvinder:
4	4

Husværten bedes drage Omsorg for, at nærværende  
Liste udfyldes af Ejendommens Beboere saaledes,  
at den kan være Værten i Hænde senest den 27.

Oktober, hvorefter den afhentes.

Midlertidigt nærværende, der har fast Bopæl andetsteds, opføres paa Skemaets Bagside.

HOVEDLISTE 27

1	2	3	4	5	6	7	8	9	10	11	12	13	14	15	16	17	18	19			
1) Forhus (Kælder, Stue osv.; for de andre Bygninger, Sidehus osv., følges den samme Orden) 2) Sidehus 3) Mellembygning 4) Bagbygning	Samtlige Personers fulde Navn Ved Børn, endnu uden Navn, sættes „Dreng“ eller „Pige“.  Midlertidigt nærværende Personer opføres ikke her, men paa Skemaets Bagside; derimod opføres midlertidigt fraværende. Efter disses Navne føjes „Frv.“.  Hver Familie opføres for sig med en Liniel Mellemrum mellem de enkelte Familier.  Samtlige Fornavne i rigtig Rækkefølge. Det almindeligt benyttede understreges.	Kon- net Mød- er (M) Kvæ- dram (K)	Fød- sels- dag	Fød- sels- aar	Fødested Der angives: København, Frederiksberg, Købstadens eller Sognets og Amtets Navn.  For Personer født paa Færøerne eller i Grønland skrives henholdsvis Færøerne og Grønland; for Personer født i Udlandet skrives vedkommende Lands Navn, f. Eks. Island, Sverige, Tyskland, Forenede Stater o. s. v.)	Statsborger- forhold	Egte- ska- bellig Stil- ling Egth. (E) Gj. (G) Eks- mand eller Ekte (E) Sæp- ret (S) Fru- skid (F)	Stilling i Familien Husfader, Husmoder, Barn, Slægtning o. l. Husassistent, Tjenestekarl og Logerende.  Hvor en Familie er indregistreret hos en anden Familie, angives dette særskilt ved Betegnelse indregistreret Familie. For den indregistrerede Familie Vedkom- mende skrives dog desuden paa særligt Sted: Husfader, Husmoder osv.	Erhverv eller Livs- vilkår Hvis nogen har flere Erhverv, sættes disse, Hovederhvervet først. Har Husmoderen eller Husmoderen Erhverv, anføres dets Navn. Man angiver udtrykkelig det Erhverv, man arbejder i, og Ens Stilling i det. Lever man hovedsagelig af sit privat Understøttelse, Alder- invalidere, Fattigheds- eller dette, men tillige Erhverv. Forhenværende Næringsdrivere sættes „f.v.“ foran tidligere Livs- vilkår.	Her angives Arbejdsgiverens Navn for alle, der ikke driver selvstændigt Erhverv.  Har Husmoderen særligt Erhverv, angives ogsaa Arbejdsgiveren for hende.	Helaarlig Huseje af Beboel- seslejlig- heden	Hvis Flytning er sket i det sidste Aar, anføres her Bopæl 25. Oktober 1929.  Ved Flytning udenbys fra angives Købstadens Navn eller Landkommunens Navn og Postadresse.  Saufremt Bopælen er den samme nu som 25. Oktober 1929, udfyldes Rubriken ikke	Hvis Tilflytning til Aarhus er sket siden 25. Oktbr. 1929 anføres her Datoen for Tilflytningen.	Hvor undervises de paa denne Liste op- førte Børn mellem 6 og 14 Aar? Gaar de i en offentlig Skole, maa dennes Navn anføres. Gaar de i Privatskole, anføres Bestyrerens Navn. Hvis Børn over 7 Aar ikke søger Skole, maa Grunden hertil anføres.	Værnepligtsforhold (For Personer mellem 18 og 36 Aar) Er vedkommende kassaret eller har er- holdt Afkassingspen, bemærkes dette her, men Rullebetegnelsen skal alligevel angives.			Rullebetegnelse			Anmærkninger Herunder anføres for de midlertidigt fraværende (de i Rubr. 2 med Frv. mærkede) deres midlertidige Op- holdssted (nogetig Adresse). Endvidere andre Bemærkninger.
															Ud- skriv- nings- kreds	Løgd	Bog- stav	Nummer			
Stuen	✓ Oskar Emil Jensen Anna Margaretha Jensen Karl Jensen Tove Jensen	M	5-2-1904	1904	Kjøbenhavn Borgerby	Dansk	G	Husfader	Kurverm.	Schilling Jensen	372	Schillingvej 16 Des Hæder Kann brogs gate 84	23-12-29			4	230	U	269		
I Sal	✓ Otto Nielsen Agnate Nielsen	M	21-8-1904	1904	København	Dansk		Husfader	Arbejdsmand	Nils. Hansen	372					4	230	U	125		
II Sal	✓ Carl Peter Anton Mathiasen	K	4-8-1869	1869	Borgerby	Dansk		Ekte	Aldersrente		150	Vesterbrogade 29									
II Sal	✓ Christen Christensen	M	4-8-1860	1860	Tjøsting	Dansk		Ekte	Arbejdsmand												

4  
/





# Folketællings-Skema Nr. 4316

for Befolkningen i ovennævnte Ejendom i  
Aarhus Købstad

## Regler

- 1) Dette Skema udfyldes eller besorges udfyldt af Ejeren, Viceværten eller andre Vedkommende, eller udfyldes ved Cirkulation blandt Ejendommens Beboere. — Paa Skemaet opføres de Familier og Personer, der findes i Huset, idet **Ordenen** er: Kælder, Stue o. s. v.
- 2) Hver Familie opføres for sig paa Skemaet, og saaledes at der lades en Linie Mellemrum aaben mellem hver Familie. **En Familie** omfatter ogsaa Løgere, derimod ikke indlogerede Familier, foran og efter hvilke en Linie lades aaben. Selvstændige Husstande paa 1 Person betragtes som „Familie“.
- 3) a) **Personer, der har fast Bopæl i Kommunen**, skal opføres paa Skemaets Hovedliste paa det Sted (Hus, Skib o. s. v.), hvor Bopælen er.
- b) **Personer, der er midlertidigt fraværende** fra den faste Bopæl i Kommunen, opføres paa Hovedlisten, men der sættes i Rubrik 2 et **Frv.**, og i Rubrik 19 angives det Sted, hvor han midlertidigt opholder sig, eventuelt om han er paa Rejse.
- c) **Personer, der som midlertidigt nærværende** opholder sig i Husstanden, d. v. s. Personer, der ved Tællingen er fraværende fra deres faste Bopæl (den Kommune, i hvis Folkeregister de staar), samt Udlændinge paa Rejse, opføres paa Tillægslisten paa Skemaets Bagside.
- 4) I Henhold til Lov om Folkeregistre af 14. Marts 1924 er enhver Person pligtig til for sig og Medlemmerne af sin Husstand at meddele Oplysninger om: Fulde Navn, Køn, Stilling eller Erhverv, Bopæl, Fødselsaar, Fødselsdag og Fødested, Statsborgerforhold, ægteskabelig Stilling, Stilling i Husstanden m. v. (jfr. Lovens § 1). **Overtrædelser af Lovens Bestemmelser medfører Bødestraf** (Lovens § 12 jfr. § 8). De i Loven begærede Oplysninger gives ved Udfyldelse af Skemaet i Overensstemmelse med Rubrikkernes Overskrifter.
- 5) Inden- og udenlandske **Selskaber, Foreninger, Stiftelser, Institutioner** samt de **Personer** (ogsaa i Udlandet hjemmehørende), der helt eller delvis er Ejere eller Medejere af Ejendommen, eller som i denne har Forretningslokale, forsaavidt vedkommende Personer **ikke bor** i Aarhus Kommune, opføres paa Tillægsskema I paa Skemaets Bagside. Paa Tillægsskema II opføres alle indenbysboende Personer, der driver Forretning, Haandværk o. l. i Ejendommen.
- 6) **Flere Skemaer** vil kunne faas udleverede paa Skattekontoret, Mejlgade 4, 1. Sal, saafremt der paa det tilsendte Skema ikke er tilstrækkelig Plads til alle Ejendommens Beboere.

**Anmærkning.** For Anstalter til offentlig Brug (Hospitaler, Forsørgelsesanstalter, Fængsler, Kaserner o. s. v.) samt Hoteller o. l. udfyldes Skemaerne af Bestyrerne efter samme Regler som for private Ejendomme. Bestyrerens eller Opsynspersonalets særlige Husholdninger skal opføres for sig.

Optælling.	
Mænd:	Kvinder:
5	5

Husværten bedes drage Omsorg for, at nærværende  
Liste udfyldes af Ejendommens Beboere saaledes,  
at den kan være Værten i Hænde senest den 27.  
Oktober, hvorefter den afhentes.

Midlertidigt nærværende, der har fast Bopæl andetsteds, opføres paa Skemaets Bagside.







# Folketællings-Skema Nr. 4317

for Befolkningen i ovennævnte Ejendom i  
Aarhus Købstad

## Regler

- 1) Dette Skema udfyldes eller besørges udfyldt af Ejeren, Viceværten eller andre Vedkommende, eller udfyldes ved Cirkulation blandt Ejendommens Beboere. — Paa Skemaet opføres de Familier og Personer, der findes i Huset, idet **Ordenen** er: Kælder, Stue o. s. v.
- 2) Hver Familie opføres for sig paa Skemaet, og saaledes at der lades en Linie Mellemlum aaben mellem hver Familie. **En Familie omfatter ogsaa Logerende, derimod ikke indlogerede Familier**, foran og efter hvilke en Linie lades aaben. Selvstændige Husstande paa 1 Person betragtes som „Familie“.
- 3) a) **Personer, der har fast Bopæl i Kommunen**, skal opføres paa Skemaets **Hovedliste** paa det Sted (Hus, Skib o. s. v.), hvor Bopælen er.  
b) **Personer, der er midlertidigt fraværende** fra den faste Bopæl i Kommunen, opføres paa **Hovedlisten**, men der sættes i Rubrik 2 et **Frv.**, og i Rubrik 19 angives det Sted, hvor han midlertidigt opholder sig, eventuelt om han er paa Rejse.  
c) **Personer, der som midlertidigt nærværende** opholder sig i Husstanden, d. v. s. Personer, der ved Tællingen er fraværende fra deres faste Bopæl (den Kommune, i hvis Folkeregister de staar), samt Udlændinge paa Rejse, opføres paa **Tillægslisten paa Skemaets Bagside**.
- 4) I Henhold til Lov om Folkeregistre af 14. Marts 1924 er enhver Person pligtig til for sig og Medlemmerne af sin Husstand at meddele Oplysninger om: Fulde Navn, Køn, Stilling eller Erhverv, Bopæl, Fødselsaar, Fødselsdag og Fødested, Statsborgerforhold, ægteskabelig Stilling, Stilling i Husstanden m. v. (jfr. Lovens § 1). **Overtrædelser af Lovens Bestemmelser medfører Bødestraf** (Lovens § 12 jfr. § 8). De i Loven begærede Oplysninger gives ved Udfyldelse af Skemaet i Overensstemmelse med Rubrikkernes Overskrifter.
- 5) Inden- og udenlandske **Selskaber, Foreninger, Stiftelser, Institutioner** samt de **Personer** (ogsaa i Udlandet hjemmehørende), der helt eller delvis er Ejere eller Medejere af Ejendommen, eller som i denne har Forretningslokale, forsaavidt vedkommende Personer **ikke bor** i Aarhus Kommune, opføres paa **Tillægsskema I paa Skemaets Bagside**. Paa **Tillægsskema II** opføres alle indenbysboende Personer, der driver Forretning, Haandværk o. l. i Ejendommen.
- 6) **Flere Skemaer** vil kunne faas udleverede paa **Skattekontoret, Mejlgade 4, 1. Sal**, saafremt der paa det tilsendte Skema ikke er tilstrækkelig Plads til alle Ejendommens Beboere.

**Anmærkning.** For Anstalter til offentlig Brug (Hospitaler, Forsørgelsesanstalter, Fængsler, Kaserner o. s. v.) samt Hoteller o. l. udfyldes Skemaerne af Bestyrerne efter samme Regler som for private Ejendomme. Bestyrerens eller Opsynspersonalets særlige Husholdninger skal opføres for sig.

Optælling.	
Mænd:	Kvinder:
7	7

Husværten bedes drage Omsorg for, at nærværende  
Liste udfyldes af Ejendommens Beboere saaledes,  
at den kan være Værten i Hænde senest den 27.

Oktober, hvorefter den afhentes.

Midlertidigt nærværende, der har fast Bopæl andetsteds, opføres paa Skemaets Bagside.

# HOVEDLISTE 31

1	2	3	4	5	6	7	8	9	10	11	12	13	14	15	16	17	18	19		
*) Forhus (Kælder, Stue osv.; for de andre Bygninger, Sidehus osv., følges den samme Orden) *) Sidehus *) Mellembygning *) Bagbygning	Samtlige Personers fulde Navn Ved Børn, endnu uden Navn, sættes "Dreng" eller "Pige".  Midlertidigt nærværende Personer opføres ikke her, men paa Skemaets Bagside; derimod opføres midlertidigt fraværende. Efter disses Navne føjes "Frv.". Hver Familie opføres for sig med en Linies Mellemrum mellem de enkelte Familier.  Samtlige Fornavne i rigtig Rækkefølge. Det almindeligt benyttede understrøges.	Kon- net Matri- kul- nr. (K)	Fød- sels- dag	Fød- sels- aar	Fødested Der angives: København, Frederiksberg, Købstadens eller Sognets og Amtets Navn. For Personer født paa Færøerne eller i Grønland skrives henholdsvis Færøerne og Grønland; for Personer født i Udlandet skrives vedkommende Lands Navn, f. Eks. Island, Sverige, Tyskland o. s. v.	Statsborger- forhold	Ekte- ska- belig stil- ling Cen (C) Ug (U) Ekte- mel- ste Ekte (E) Bog- stret (B) Før- skole (F)	Stilling i Familien Husfader, Husmoder, Barn, Slægtning o. l. Husassistent, Tjeneste- karl og Logerende.  Hvis en Familie er indtegnet i et andet Familiebog, angives dette særskilt ved Beskrivelsen af den enkelte Familie. For den indtegnede Familie, Vedkom- mende nævnes dog de andre paa sædvanlig Maade: Husfader, Husmoder osv.	Erhverv eller Livsstilling Hvis nogen har flere Erhverv, anføres disse, Hovederhvervet først. Har Husmoderen eller Børnene andre Erhverv, anføres disse. Man angiver udtrykkelig det Fag, man arbejder i, og Ens Stilling i Faget. Leves man hovedsagelig af Fattig- privat Understøttelse, Alderdoms- invaliditet, Fattighjælp, inden- dette, men tillige Erhverv, forhenværende Næringsdrift, sættes "f.v." foran tidligere Livsstilling.	Tele- fon Nr.	Her angives Arbejdsgiverens Navn for alle, der ikke driver selvstændigt Erhverv.  Har Husmoderen særligt Erhverv, angives ogsaa Arbejdsgiveren for hende.	Helaarlig Husleje af Beboel- seslejlig- heden	Hvis Flytning er sket i det sidste Aar, anføres her Bopæl 25. Oktober 1929.  Ved Flytning udenbys fra angives Købstadens Navn eller Landkommunens Navn og Postadresse. Saufremt Bopælen er den samme nu som 25. Oktober 1929, udfyldes Rubriken ikke	Hvis Tillytning til Aarhus er sket siden 25. Oktbr. 1929 anføres her Datoen for Tillytningen.	Hvor undervises de paa denne Liste op- førte Børn mellem 6 og 14 Aar? Gaar de i en offentlig Skole, maa dennes Navn anføres. Gaar de i Privatskole, anføres Bestyrerens Navn. Hvis Børn over 7 Aar ikke søger Skole, maa Grunden hertil anføres.	Værnepligtsforhold (For Personer mellem 18 og 36 Aar) Er vedkommende kasseret eller har er- holdt Afkaldspens, bemærkes dette her, men Rullebetegnelsen skal alligevel angives.				Anmærkninger Herunder anføres for de midlertidigt fraværende (de i Rubr. 2 med Frv. mærkede) deres midlertidige Op- holdssted (nogetig Adresse). Endvidere andre Bemærkninger.
																Rullebetegnelse				
✓	Caroline Jørgensen	44	14/1	1860	Tennings	dansk	E	Husmoder	Albaniensvej			480 kr.								
✓	Antoni Matias Ericson Jørgensen	51	2/11	1898	nyng.	"	U	Husassistent	Kristianst.											
✓	Harri Ericson	44	3/8	1903	Aarhus Sol Skole	dansk	U	Logerende	Ershøjvej								4 230	I	3/6	
✓	Aag Ericson	-	8/5	1910	"	"	U	"	Kristianst.								4 230			
✓	Anton Theodor Olsen	U	13/10	1879	als sogn	"	U	Husfader	Snekke											
✓	Dorthea Olsen	K.	29/11	1881	Skjorthøj	"	U	Husmoder												
✓	Lugeborg Olsen	"	14/7	1908	Tralborg	"	U	Datter												
	Lilly Olsen	"	23/6	1915	Aalborg	"	U	"												
	Arhena Aage Olsen	-M	7/8	1917	Oddeh	"	U	Barn												
	Kaj Børge Olsen	-M	14/12	1920	Aarhus	"	U	"												
	Thorhild Gulmann Olsen	M	10/2	1925	Aarhus	"	U	"												
✓	Andriette Leonine Thorsen	K	2/5	1872	Sverige	dansk	U		Fabrikarbejder			450								
✓	Milde Christene Thorsen	K	29/12	1876	"	"	U		Fabrikarbejder											
✓	Loend Aage Erikson	-M	12/12	05	Aarhus	"	U		Expedient									4 230 N. 448		

11  
/ 11





# Folketællings-Skema Nr. 4318

for Befolkningen i ovennævnte Ejendom i  
Aarhus Købstad

## Regler

- 1) Dette Skema udfyldes eller besørges udfyldt af Ejeren, Viceværten eller andre Vedkommende, eller udfyldes ved Cirkulation blandt Ejendommens Beboere. — Paa Skemaet opføres de Familier og Personer, der findes i Huset, idet **Ordenen** er: Kælder, Stue o. s. v.
- 2) Hver Familie opføres for sig paa Skemaet, og saaledes at der lades en Linie Mellemrum aaben mellem hver Familie. **En Familie omfatter ogsaa Logerende, derimod ikke indlogerede Familier**, foran og efter hvilke en Linie lades aaben. Selvstændige Husstande paa 1 Person betragtes som „Familie“.
- 3) a) **Personer, der har fast Bopæl i Kommunen**, skal opføres paa Skemaets **Hovedliste** paa det Sted (Hus, Skib o. s. v.), hvor Bopælen er.  
b) **Personer, der er midlertidigt fraværende** fra den faste Bopæl i Kommunen, opføres paa **Hovedlisten**, men der sættes i Rubrik 2 et **Frv.**, og i Rubrik 19 angives det Sted, hvor han midlertidigt opholder sig, eventuelt om han er paa Rejse.  
c) **Personer, der som midlertidigt nærværende** opholder sig i Husstanden, d. v. s. Personer, der ved Tællingen er fraværende fra deres faste Bopæl (den Kommune, i hvis Folkeregister de staar), samt Udlændinge paa Rejse, opføres paa **Tillæglisten paa Skemaets Bagside**.
- 4) I Henhold til Lov om Folkeregistre af 14. Marts 1924 er enhver Person pligtig til for sig og Medlemmerne af sin Husstand at meddele Oplysninger om: Fulde Navn, Køn, Stilling eller Erhverv, Bopæl, Fødselsaar, Fødselsdag og Fødested, Statsborgerforhold, ægteskabelig Stilling, Stilling i Husstanden m. v. (jfr. Lovens § 1). **Overtrædelser af Lovens Bestemmelser medfører Bødestraf** (Lovens § 12 jfr. § 8). De i Loven begærede Oplysninger gives ved Udfyldelse af Skemaet i Overensstemmelse med Rubrikkernes Overskrifter.
- 5) Inden- og udenlandske **Selskaber, Foreninger, Stiftelser, Institutioner** samt de **Personer** (ogsaa i Ulandet hjemmehørende), der helt eller delvis er Ejere eller Medejere af Ejendommen, eller som i denne har Forretningslokale, forsaavidt vedkommende Personer **ikke bor** i Aarhus Kommune, opføres paa **Tillægsskema I paa Skemaets Bagside**. Paa **Tillægsskema II** opføres alle indenbysboende Personer, der driver Forretning, Haandværk o. l. i Ejendommen.
- 6) **Fleere Skemaer** vil kunne faas udleverede paa **Skattekontoret, Mejlgade 4, 1. Sal**, saafremt der paa det tilsendte Skema ikke er tilstrækkelig Plads til alle Ejendommens Beboere.

**Anmærkning.** For Anstalter til offentlig Brug (Hospitaller, Forsørgelsesanstalter, Fængsler, Kaserner o. s. v.) samt Hoteller o. l. udfyldes Skemaerne af Bestyrelserne efter samme Regler som for private Ejendomme. Bestyrerens eller Opsynspersonalets særlige Husholdninger skal opføres for sig.

Optælling.	
Mænd:	Kvinder:
6	17

Husværten bedes drage Omsorg for, at nærværende  
Liste udfyldes af Ejendommens Beboere saaledes,  
at den kan være Værten i Hænde senest den 27.  
Oktober, hvorefter den afhentes.

Midlertidigt nærværende, der har fast Bopæl andetsteds, opføres paa Skemaets Bagside.







# Folketællings-Skema Nr. 4319

for Befolkningen i ovennævnte Ejendom i  
Aarhus Købstad

## Regler

- 1) Dette Skema udfyldes eller besørges udfyldt af Ejeren, Viceværten eller andre Vedkommende, eller udfyldes ved Cirkulation blandt Ejendommens Beboere. — Paa Skemaet opføres de Familier og Personer, der findes i Huset, idet **Ordenen** er: Kælder, Stue o. s. v.
- 2) Hver Familie opføres for sig paa Skemaet, og saaledes at der lades en Linies Mellemrum aaben mellem hver Familie. **En Familie omfatter ogsaa Løgere, derimod ikke indlogerede Familier**, foran og efter hvilke en Linie lades aaben. Selvstændige Husstande paa 1 Person betragtes som „Familie“.
- 3) a) **Personer, der har fast Bopæl i Kommunen**, skal opføres paa Skemaets **Hovedliste** paa det Sted (Hus, Skib o. s. v.), hvor Bopælen er.  
b) **Personer, der er midlertidigt fraværende** fra den faste Bopæl i Kommunen, opføres paa **Hovedlisten**, men der sættes i Rubrik 2 et **Frv.**, og i Rubrik 19 angives det Sted, hvor han midlertidigt opholder sig, eventuelt om han er paa Rejse.  
c) **Personer, der som midlertidigt nærværende** opholder sig i Husstanden, d. v. s. Personer, der ved Tællingen er fraværende fra deres faste Bopæl (den Kommune, i hvis Folkeregister de staar), samt Udlændinge paa Rejse, opføres paa **Tillægslisten paa Skemaets Bagside**.
- 4) I Henhold til Lov om Folkeregistre af 14. Marts 1924 er enhver Person pligtig til for sig og Medlemmerne af sin Husstand at meddele Oplysninger om: Fulde Navn, Køn, Stilling eller Erhverv, Bopæl, Fødselsaar, Fødselsdag og Fødested, Statsborgerforhold, ægteskabelig Stilling, Stilling i Husstanden m. v. (jfr. Lovens § 1). **Overtrædelser af Lovens Bestemmelser medfører Bødestraf** (Lovens § 12 jfr. § 8). De i Loven begærede Oplysninger gives ved Udfyldelse af Skemaet i Overensstemmelse med Rubrikkernes Overskrifter.
- 5) Inden- og udenlandske **Selskaber, Foreninger, Stiftelser, Institutioner** samt de **Personer** (ogsaa i Udlandet hjemmehørende), der helt eller delvis er Ejere eller Medejere af Ejendommen, eller som i denne har Forretningslokale, forsaavidt vedkommende Personer **ikke bor** i Aarhus Kommune, opføres paa **Tillægsskema I paa Skemaets Bagside**. Paa **Tillægsskema II** opføres alle indenbysboende Personer, der driver Forretning, Haandværk o. l. i Ejendommen.
- 6) **Fleere Skemaer** vil kunne faas udleverede paa **Skattekontoret, Mejlgade 4, 1. Sal**, saafremt der paa det tilsendte Skema ikke er tilstrækkelig Plads til alle Ejendommens Beboere.

**Anmærkning.** For Anstalter til offentlig Brug (Hospitaller, Forsørgelsesanstalter, Fængsler, Kaserner o. s. v.) samt Hoteller o. l. udfyldes Skemaerne af Bestyrerne efter samme Regler som for private Ejendomme. Bestyrerens eller Opsynspersonalets særlige Husholdninger skal opføres for sig.

Optælling.	
Mænd:	Kvinder:
7	6

Husværten bedes drage Omsorg for, at nærværende  
Liste udfyldes af Ejendommens Beboere saaledes,  
at den kan være Værten i Hænde senest den 27.

Oktober, hvorefter den afhentes.

Midlertidigt nærværende, **der har fast Bopæl andetsteds**, opføres paa Skemaets Bagside.

HOVEDLISTE 35

1) Forhus (Kælder, Stue osv.; for de andre Bygninger, Sidehus osv., følges den samme Orden) 2) Sidehus 3) Mellembygning 4) Bagbygning	Samtlige Personers fulde Navn Ved Børn, endnu uden Navn, sættes „Dreng“ eller „Pige“. Midlertidigt nærværende Personer opføres ikke her, men paa Skemaets Bagside; derimod opføres midlertidigt fraværende. Efter disses Navne føjes „Frv.“. Hver Familie opføres for sig med en Linies Mellemrum mellem de enkelte Familier. Samtlige Fornavne i rigtig Rækkefølge. Det almindeligt benyttede understrøges.	Køn Mænd (M) Kvinder (K)	Fødselsdag	Fødselsaar	Fødested Der angives: København, Frederiksberg, Købstadens eller Sognets og Amtets Navn. For Personer født paa Færøerne eller i Grønland skrives henholdsvis Færøerne og Grønland; for Personer født i Udlandet skrives vedkommende Lands Navn, f. Eks. Island, Sverige, Tyskland, Forenede Stater o. s. v.)	Statsborgerforhold	Etteskabelig Stilling Ugift (U) Ekte (E) Eksk. (Eks) Sep. (S) Forsk. (F)	Stilling i Familien Husfader, Husmoder, Barn, Slægtning o. l. Husassistent, Tjenestekart og Logerende. Hvis en Familie er indregistreret hos en anden Familie, angives dette særskilt ved Betegnelsen „Indregistreret Familie“. For den indregistrerede Familie, Vedkommende angives 0-9 ifølge paa underliggende Maade: Husfader, Husmoder osv.	Erhverv eller Livsstilling Hvis nogen har flere Erhverv, anføres disse, Hovederhvervet først. Har Husmoderen eller Børnene særligt Erhverv, anføres disse. Man angiver udtrykkelig det Fag, man arbejder i, og Ens Stilling i Faget. Leves man hovedsagelig af Penning privat, Understøttelse, Almsgænger, Invalidrente, Fattighedsstøtte, anføres dette, men tillige Erhvervet. Forhenværende Næringsdrivende 1-9 sættes „Ih.“ foran tidligere Livsstilling.	Telefon Nr.	Her angives Arbejdsgiverens Navn for alle, der ikke driver selvstændigt Erhverv. Har Husmoderen særligt Erhverv, angives ogsaa Arbejdsgiveren for hende.	Helaarlig Husleje af Beboelseslejligheden	Hvis Flytning er sket i det sidste Aar, anføres her Bopæl 25. Oktober 1929. Ved Flytning udenbys fra angives Købstadens Navn eller Landkommunens Navn og Postadresse. Saaframt Bopælen er den samme nu som 25. Oktober 1929, udfyldes Rubriken ikke	Hvis Tillytning til Aarhus er sket siden 25. Oktbr. 1929 anføres her Datoen for Tillytningen.	Hvor undervises de paa denne Liste opførte Børn mellem 6 og 14 Aar? Gaar de i en offentlig Skole, maas dennes Navn anføres. Gaar de i Privatskole, anføres Bestyrerens Navn. Hvis Børn over 7 Aar ikke søger Skole, maas Grunden hertil anføres.	Devstum (D) Bland (B) 6-9 = Midt, betændt, Nyret, eller som ikke kan vælges og paa fraværelse af skole med 10-12 Aars Børn (10) Aandsvæg (A) 1-5 = 1-5 Aars Børn eller 10-12 Aars Børn (12) Sindssvæg (S)	Værnepligtsforhold (For Personer mellem 16 og 30 Aar) Et værnepligtskædet eller har en højst Afkædetpas, bemærket dette her, men Rullebetegnelsen skal alligevel angives. Rullebetegnelse Udskrivningskreds Længd Bogstav Nummer			Anmærkninger Herunder anføres for de midlertidigt fraværende (de i Rubr. 2 med Frv. mærkede) deres midlertidige Opholdssted (nøjagtig Adresse). Endvidere andre Bemærkninger.
I	✓ Loren Knudsen Pedersen	M	23/8	1857	Hornum	Dansk	9	Husfader	Pensionist		300									
"	Ane Marie Pedersen	K	1/8	1863	Wilhelms	"		Husmoder												
"	✓ Corna Marie Mikkelsen	K	23/1	1908	Aarhus	"	U	Barn	Kontorleder											
I	✓ Povl Knudsen Jensen	M	23/8	1898	Aarhus	Dansk		Husfader	Arbys mand											
"	Marie Elisabeth Jensen	K	20/6	1900	"	"		Husmoder												
"	Gertrud Knud Jensen	M	3/12	1914	"	"		Barn												
"	Hanning Gyger Jensen	M	6/3	1918	"	"		Barn												
K	✓ Georg Martin Pedersen	M	23/4	1899	Fodby	Dansk	9	Husfader	Kontorleder											
"	Martha Marie Pedersen	K	15/11	1898	Aarhus	"	U	Husmoder												
"	Henning Gertrud Pedersen	K	3/2	1917	"	"	U	Barn												
"	Esther Charmin Pedersen	K	7/9	1923	"	"	"	"												
"	Vilhelm Georg Pedersen	M	19/4	1926	"	"	"	"												
"	Barner Martin Pedersen	M	10/9	1928	"	"	"	"												

7/6

Anges her

Fjorsgaden 11

4 230 0 18

4 230 K 728





# Folketællings-Skema Nr. 4320

for Befolkningen i ovennævnte Ejendom i  
Aarhus Købstad

## Regler

- 1) Dette Skema udfyldes eller besorges udfyldt af Ejeren, Viceværten eller andre Vedkommende, eller udfyldes ved Cirkulation blandt Ejendommens Beboere. — Paa Skemaet opføres de Familier og Personer, der findes i Huset, idet **Ordenen** er: Kælder, Stue o. s. v.
- 2) Hver Familie opføres for sig paa Skemaet, og saaledes at der lades en Linie Mellemrum aaben mellem hver Familie. **En Familie omfatter ogsaa Logerende, derimod ikke indlogerede Familier**, foran og efter hvilke en Linie lades aaben. Selvstændige Husstande paa 1 Person betragtes som „Familie“.
- 3) a) **Personer, der har fast Bopæl i Kommunen**, skal opføres paa Skemaets **Hovedliste** paa det Sted (Hus, Skib o. s. v.), hvor Bopælen er.  
b) **Personer, der er midlertidigt fraværende** fra den faste Bopæl i Kommunen, opføres paa **Hovedlisten**, men der sættes i Rubrik 2 et **Frv.**, og i Rubrik 19 angives det Sted, hvor han midlertidigt opholder sig, eventuelt om han er paa Rejse.  
c) **Personer, der som midlertidigt nærværende** opholder sig i Husstanden, d. v. s. Personer, der ved Tællingen er fraværende fra deres faste Bopæl (den Kommune, i hvis Folkeregister de staar), samt Udlændinge paa Rejse, opføres paa **Tillægslisten paa Skemaets Bagside**.
- 4) I Henhold til Lov om Folkeregistre af 14. Marts 1924 er enhver Person pligtig til for sig og Medlemmerne af sin Husstand at meddele Oplysninger om: Fulde Navn, Køn, Stilling eller Erhverv, Bopæl, Fødselsaar, Fødselsdag og Fødested, Statsborgerforhold, ægteskabelig Stilling, Stilling i Husstanden m. v. (jfr. Lovens § 1). **Overtrædelser af Lovens Bestemmelser medfører Bødestraf** (Lovens § 12 jfr. § 8). De i Loven begærede Oplysninger gives ved Udfyldelse af Skemaet i Overensstemmelse med Rubrikkernes Overskrifter.
- 5) Inden- og udenlandske **Selskaber, Foreninger, Stiftelser, Institutioner** samt de **Personer** (ogsaa i Udlandet hjemmehørende), der helt eller delvis er Ejere eller Medejere af Ejendommen, eller som i denne har Forretningslokale, forsaavidt vedkommende Personer **ikke bor** i Aarhus Kommune, opføres paa **Tillægsskema I paa Skemaets Bagside**. Paa **Tillægsskema II** opføres alle indenbysboende Personer, der driver Forretning, Haandværk o. l. i Ejendommen.
- 6) **Fleere Skemaer** vil kunne faas udleverede paa **Skattekontoret, Mejlgade 4, 1. Sal**, saafremt der paa det tilsendte Skema ikke er tilstrækkelig Plads til alle Ejendommens Beboere.

**Anmærkning.** For Anstalter til offentlig Brug (Hospitaler, Forsørgelsesanstalter, Fængsler, Kaserner o. s. v.) samt Hoteller o. l. udfyldes Skemaerne af Bestyrerne efter samme Regler som for private Ejendomme. Bestyrerens eller Opsynspersonalets særlige Husholdninger skal opføres for sig.

Optælling.	
Mænd:	Kvinder:
7	4

Husværten bedes drage Omsorg for, at nærværende  
Liste udfyldes af Ejendommens Beboere saaledes,  
at den kan være Værten i Hænde senest den 27.  
Oktober, hvorefter den afhentes.

Midlertidigt nærværende, der har fast Bopæl andetsteds, opføres paa Skemaets Bagside.







# Folketællings-Skema Nr. 4321

for Befolkningen i ovennævnte Ejendom i  
Aarhus Købstad

## Regler

1) Dette Skema udfyldes eller besørges udfyldt af Ejeren, Viceværten eller andre Vedkommende, eller udfyldes ved Cirkulation blandt Ejendommens Beboere. — Paa Skemaet opføres de Familier og Personer, der findes i Huset, idet **Ordenen** er: Kælder, Stue o. s. v.

2) Hver Familie opføres for sig paa Skemaet, og saaledes at der lades en Linies Mellemrum aaben mellem hver Familie. **En Familie omfatter ogsaa Logerende, derimod ikke indlogerede Familier**, foran og efter hvilke en Linie lades aaben. Selvstændige Husstande paa 1 Person betragtes som „Familie“.

3) a) **Personer, der har fast Bopæl i Kommunen**, skal opføres paa Skemaets **Hovedliste** paa det Sted (Hus, Skib o. s. v.), hvor Bopælen er.

b) **Personer, der er midlertidigt fraværende** fra den faste Bopæl i Kommunen, opføres paa **Hovedlisten**, men der sættes i Rubrik 2 et **Frv.**, og i Rubrik 19 angives det Sted, hvor han midlertidigt opholder sig, eventuelt om han er paa Rejse.

c) **Personer, der som midlertidigt nærværende** opholder sig i Husstanden, d. v. s. Personer, der ved Tællingen er fraværende fra deres faste Bopæl (den Kommune, i hvis Folkeregister de staar), samt Udlændinge paa Rejse, opføres paa **Tillægslisten** paa Skemaets Bagside.

4) I Henhold til Lov om Folkeregistre af 14. Marts 1924 er enhver Person pligtig til for sig og Medlemmerne af sin Husstand at meddele Oplysninger om: Fulde Navn, Køn, Stilling eller Erhverv, Bopæl, Fødselsaar, Fødselsdag og Fødested, Statsborgerforhold, ægteskabelig Stilling, Stilling i Husstanden m. v. (jfr. Lovens § 1). **Overtrædelser af Lovens Bestemmelser medfører Bødestraf** (Lovens § 12 jfr. § 8). De i Loven begærede Oplysninger gives ved Udfyldelse af Skemaet i Overensstemmelse med Rubrikkernes Overskrifter.

5) Inden- og udenlandske **Selskaber, Foreninger, Stiftelser, Institutioner** samt de **Personer** (ogsaa i Udlandet hjemmehørende), der helt eller delvis er Ejere eller Medejere af Ejendommen, eller som i denne har Forretningslokale, forsaavidt vedkommende Personer **ikke bor** i Aarhus Kommune, opføres paa **Tillægsskema I** paa Skemaets Bagside. Paa **Tillægsskema II** opføres alle indenbysboende Personer, der driver Forretning, Haandværk o. l. i Ejendommen.

6) **Flere Skemaer** vil kunne faas udleverede paa **Skattekontoret, Mejlgade 4, 1. Sal**, saafremt der paa det tilsendte Skema ikke er tilstrækkelig Plads til alle Ejendommens Beboere.

**Anmærkning.** For Anstalter til offentlig Brug (Hospitaler, Forsørgelsesanstalter, Fængsler, Kaserner o. s. v.) samt Hoteller o. l. udfyldes Skemaerne af Bestyrerne efter samme Regler som for private Ejendomme. Bestyrerens eller Opsynspersonalets særlige Husholdninger skal opføres for sig.

Optælling.	
Mænd:	Kvinder:
2	5

Husværten bedes drage Omsorg for, at nærværende

Liste udfyldes af Ejendommens Beboere saaledes,

at den kan være Værten i Hænde senest den 27.

Oktober, hvorefter den afhentes.

Midlertidigt nærværende, **der har fast Bopæl andetsteds**, opføres paa Skemaets Bagside.

HOVEDLISTE

39

1	2	3	4	5	6	7	8	9	10	11	12	13	14	15	16	17	18	19			
1) Forhus (Kølder, Stue osv.; for de andre Bygninger, Sidehus osv., følges den samme Orden) 2) Sidehus 3) Mellembygning 4) Bagbygning	Samtlige Personers fulde Navn Ved Børn, endnu uden Navn, sættes „Drenge“ eller „Pige“. Midlertidigt nærværende Personer opføres ikke her, men paa Skemaets Bagside; derimod opføres midlertidigt fraværende. Efter disses Navne føjes „Frv.“. Hver Familie opføres for sig med en Lines Mellemrum mellem de enkelte Familier. Samtlige Fornavne i rigtig Rækkefølge. Det almindeligt benyttede understreges.	Kon- net Mand- lig (M) Kvindel- ig (K)	Fød- sels- dag	Fød- sels- aar	Fødested Der angives: København, Frederiksberg, Kbstadens eller Sognets og Amtets Navn. For Personer født paa Færøerne eller i Grønland skrives henholdsvis Færøerne og Grønland; for Personer født i Udlandet skrives vedkommende Lands Navn, f. Eks. Island, Sverige, Tyskland osv.	Statsborger- forhold	Ekte- skab- lig Stil- ling	Stilling i Familien	Erhverv eller Livsstilling Hvis nogen har flere Erhverv, anføres disse, Hovederhvervet først. Har Husmoderen eller Børnene særligt Erhverv, anføres disse. Man angiver udtrykkelig det Fag, man arbejder i, og Eas Stilling i Faget. Lever man hovedsagelig af Femmen, privat Understøttelse, Almsørens, Invalidrente, Fattighjælp, anføres dette, men tillige Erhvervet. Forhenværende Næringsdrivende o. l. sættes „f.v.“ foran tidligere Livsstilling.	Tele- fon Nr.	Her angives Arbejdsgiverens Navn for alle, der ikke driver selvstændigt Erhverv. Har Husmoderen særligt Erhverv, angives ogsaa Arbejdsgiveren for hende.	Helaarlig Husleje af Beboel- seslejlig- heden	Hvis Flytning er sket i det sidste Aar, anføres her Bopæl 25. Oktober 1929. Ved Flytning udenbys fra angives Kob- stadens Navn eller Landkommens Navn og Postadresse. Saafremt Bopælen er den samme nu som 25. Oktober 1929, udfyldes Rubriken ikke	Hvis Tillytning til Aarhus er sket siden 25. Oktbr. 1929 anføres her Datoen for Tillytningen.	Hvor undervises de paa denne Liste op- førte Børn mellem 6 og 14 Aar? Gaar de i en offentlig Skole, maa dennes Navn anføres. Gaar de i Privatskole, anføres Bestyrerens Navn. Hvis Børn over 7 Aar ikke søger Skole, maa Grunden hertil anføres.	Dødsdato (D) Blind d. v. s. totalt blændet (B) eller som ikke kan reguleres og som derfor må holdes i skulder (S) Aandssvag d. v. s. fra Fødselen eller som til- føjede Blandings (B) Slidsyge (S)	Værnepligtsforhold (For Personer mellem 18 og 30 Aar) Er vedkommende kasseret eller har an- sket Afskedspas, anføres dette her, men Rullebetegnelse skal alligevel angives.			Anmærkninger Herunder anføres for de midlertidigt fraværende (de i Rubr. 2 med Frv- mærkede) deres midlertidige Op- holdssted (nøjagtig Adresse). Endvidere andre Bemærkninger.	
																	Rullebetegnelse				Ud- skriv- nings- kreds
Hu	Karl Henry Mikkelsen	M.	24/3	1897	Aarhus		G	Husfader	Arbejdsmand									4	230	R.	1587
"	Anne Johanne Lenny Mikkelsen	K.	24/2	1895	Holm		G	Husmoder													
"	Edith Lovvig Mikkelsen	K.	26/5	1925	Aarhus																
1. Sal.	Anna Marie Petersen	K.	27/3	1877	Aarhus	Jauok.	Konk.	Husmoder	Invalidrenter												
2. Sal.	Jakob Albert Hansen	M.	24/2	1870	Hæde	Dauok.	G.	Husfader	Fodker												
	Mari Luise Hansen	K.	17/8	1890	Aarhus		G.	Husmoder													
	Anders Rosenberg Hansen	K.	17/3	1915	Aarhus			Børn													

2  
15





# Folketællings-Skema Nr. 4322

for Befolkningen i ovennævnte Ejendom i  
Aarhus Købstad

## Regler

- 1) Dette Skema udfyldes eller besørges udfyldt af Ejeren, Viceværten eller andre Vedkommende, eller udfyldes ved Cirkulation blandt Ejendommens Beboere. — Paa Skemaet opføres de Familier og Personer, der findes i Huset, idet **Ordenen** er: Kælder, Stue o. s. v.
- 2) Hver Familie opføres for sig paa Skemaet, og saaledes at der lades en Linies Mellemrum aaben mellem hver Familie. **En Familie omfatter ogsaa Logerende, derimod ikke indlogerede Familier**, foran og efter hvilke en Linie lades aaben. Selvstændige Husstande paa 1 Person betragtes som „Familie“.
- 3) a) **Personer, der har fast Bopæl i Kommunen**, skal opføres paa Skemaets **Hovedliste** paa det Sted (Hus, Skib o. s. v.), hvor Bopælen er.  
b) **Personer, der er midlertidigt fraværende** fra den faste Bopæl i Kommunen, opføres paa **Hovedlisten**, men der sættes i Rubrik 2 et **Frv.**, og i Rubrik 19 angives det Sted, hvor han midlertidigt opholder sig, eventuelt om han er paa Rejse.  
c) **Personer, der som midlertidigt nærværende** opholder sig i Husstanden, d. v. s. Personer, der ved Tællingen er fraværende fra deres faste Bopæl (den Kommune, i hvis Folkeregister de staar), samt Udlændinge paa Rejse, opføres paa **Tillægslisten paa Skemaets Bagside**.
- 4) I Henhold til Lov om Folkeregistre af 14. Marts 1924 er enhver Person pligtig til for sig og Medlemmerne af sin Husstand at meddele Oplysninger om: Fulde Navn, Køn, Stilling eller Erhverv, Bopæl, Fødselsaar, Fødselsdag og Fødested, Statsborgerforhold, ægteskabelig Stilling, Stilling i Husstanden m. v. (jfr. Lovens § 1). **Overtrædelser af Lovens Bestemmelser medfører Bødestraf** (Lovens § 12 jfr. § 8). De i Loven begærede Oplysninger gives ved Udfyldelse af Skemaet i Overensstemmelse med Rubrikkernes Overskrifter.
- 5) Inden- og udenlandske **Selskaber, Foreninger, Stiftelser, Institutioner** samt de **Personer** (ogsaa i Udlandet hjemmehørende), der helt eller delvis er Ejere eller Medejere af Ejendommen, eller som i denne har Forretningslokale, forsaavidt vedkommende Personer **ikke bor** i Aarhus Kommune, opføres paa **Tillægsskema I** paa Skemaets Bagside. Paa **Tillægsskema II** opføres alle indenbysboende Personer, der driver Forretning, Haandværk o. l. i Ejendommen.
- 6) **Flere Skemaer** vil kunne faas udleverede paa **Skattekontoret, Mejlgade 4, 1. Sal**, saafremt der paa det tilsendte Skema ikke er tilstrækkelig Plads til alle Ejendommens Beboere.

**Anmærkning.** For Anstalter til offentlig Brug (Hospitaler, Forsørgelsesanstalter, Fængsler, Kaserner o. s. v.) samt Hoteller o. l. udfyldes Skemaerne af Bestyrerne efter samme Regler som for private Ejendomme. Bestyrerens eller Opsynspersonalets særlige Husholdninger skal opføres for sig.

Optælling.	
Mænd:	Kvinder:
10	13

Husværten bedes drage Omsorg for, at nærværende  
Liste udfyldes af Ejendommens Beboere saaledes,  
at den kan være Værten i Hænde senest den 27.

Oktober, hvorefter den afhentes.

Midlertidigt nærværende, der har fast Bopæl andetsteds, opføres paa Skemaets Bagside.









# Folketællings-Skema Nr. 4323

for Befolkningen i ovennævnte Ejendom i  
Aarhus Købstad

## Regler

1) Dette Skema udfyldes eller besørges udfyldt af Ejeren, Viceværten eller andre Vedkommende, eller udfyldes ved Cirkulation blandt Ejendommens Beboere. — Paa Skemaet opføres de Familier og Personer, der findes i Huset, idet **Ordenen** er: Kælder, Stue o. s. v.

2) Hver Familie opføres for sig paa Skemaet, og saaledes at der lades en Linie Mellemrum aaben mellem hver Familie. **En Familie omfatter ogsaa Logerende, derimod ikke indlogerede Familier**, foran og efter hvilke en Linie lades aaben. Selvstændige Husstande paa 1 Person betragtes som „Familie“.

3) a) **Personer, der har fast Bopæl i Kommunen**, skal opføres paa Skemaets **Hovedliste** paa det Sted (Hus, Skib o. s. v.), hvor Bopælen er.

b) **Personer, der er midlertidigt fraværende** fra den faste Bopæl i Kommunen, opføres paa **Hovedlisten**, men der sættes i Rubrik 2 et **Frv.**, og i Rubrik 19 angives det Sted, hvor han midlertidigt opholder sig, eventuelt om han er paa Rejse.

c) **Personer, der som midlertidigt nærværende** opholder sig i Husstanden, d. v. s. Personer, der ved Tællingen er fraværende fra deres faste Bopæl (den Kommune, i hvis Folkeregister de staar), samt Udlændinge paa Rejse, opføres paa **Tillægslisten paa Skemaets Bagside**.

4) I Henhold til Lov om Folkeregistre af 14. Marts 1924 er enhver Person pligtig til for sig og Medlemmerne af sin Husstand at meddele Oplysninger om: Fulde Navn, Køn, Stilling eller Erhverv, Bopæl, Fødselsaar, Fødselsdag og Fødested, Statsborgerforhold, ægteskabelig Stilling, Stilling i Husstanden m. v. (jfr. Lovens § 1). **Overtrædelser af Lovens Bestemmelser medfører Bodestraf** (Lovens § 12 jfr. § 8).

De i Loven begærede Oplysninger gives ved Udfyldelse af Skemaet i Overensstemmelse med Rubrikernes Overskrifter.

5) Inden- og udenlandske **Selskaber, Foreninger, Stiftelser, Institutioner** samt de **Personer** (ogsaa i Udlandet hjemmehørende), der helt eller delvis er Ejere eller Medejere af Ejendommen, eller som i denne har Forretningslokale, forsaavidt vedkommende Personer **ikke bor** i Aarhus Kommune, opføres paa **Tillægsskema I paa Skemaets Bagside**. Paa **Tillægsskema II** opføres alle indenbysboende Personer, der driver Forretning, Haandværk o. l. i Ejendommen.

6) **Flere Skemaer** vil kunne faas udleverede paa **Skattekontoret, Mejlgade 4, 1. Sal**, saafremt der paa det tilsendte Skema ikke er tilstrækkelig Plads til alle Ejendommens Beboere.

**Anmærkning.** For Anstalter til offentlig Brug (Hospitaler, Forsørgelsesanstalter, Fængsler, Kaserner o. s. v.) samt Hoteller o. l. udfyldes Skemaerne af Bestyrerne efter samme Regler som for private Ejendomme. Bestyrerens eller Opsynspersonalets særlige Husholdninger skal opføres for sig.

Optælling:	
Mænd:	Kvinder:
15	16

Husværten bedes drage Omsorg for, at nærværende

Liste udfyldes af Ejendommens Beboere saaledes,

at den kan være Værten i Hænde senest den 27.

Oktober, hvorefter den afhentes.

Midlertidigt nærværende, **der har fast Bopæl andetsteds**, opføres paa Skemaets Bagside.



HOVEDLISTE

43

1	2	3	4	5	6	7	8	9	10	11	12	13	14	15	16	17	18	19	
1) Forhus (Kælder, Stue osv.; for de andre Bygninger, Sidehus osv., følges den samme Orden) 2) Sidehus 3) Mellembygning 4) Bagbygning	Samtlige Personers fulde Navn Ved Børn, endnu uden Navn, sættes „Dreng“ eller „Pige“. Midlertidigt nærværende Personer opføres ikke her, men paa Skemaets Bagside; derimod opføres midlertidigt fraværende. Efter disses Navne føjes „Frv.“. Hver Familie opføres for sig med en Linies Mellemrum mellem de enkelte Familier. Samtlige Fornavne i rigtig Rækkefølge. Det almindeligt benyttede understreges.	Kon- net Mand- lig (M) Kvindel- ig (K)	Fod- sels- dag	Fod- sels- aar	Fødested Der angives: København, Frederiksberg, Købstadens eller Sognets og Amtets Navn. For Personer født paa Færøerne eller i Grønland skrives henholdsvis Færø- erne og Grønland; for Personer født i Udlandet skrives vedkommende Lands Navn, f. Eks. Is- land, Sverige, Tyskland ovs.	Statsborger- forhold Personer, der har dansk Indfødsret, skrives: „dansk“; i andre opføres her Navnet paa det Land, hvori de har Statsborger- ret (Island, Sve- rige, Tyskland, Forenede Stater o. s. v.)	Ere- ska- belig stil- ling Efter (1) (2) (3) (4) (5) (6) (7) (8) (9) (10)	Stilling i Familien Husfader, Husmoder, Barn, Slægting o. l. Husassistent, Tjeneste- karl og Logerende. Hvor en Familie er indtaget paa en anden Familie, angives dette ovenfor ved Relationen indførte Familie. For den angivende Familie Vedkom- mende angives f. v. Børnene paa underside: Børn, Husfader, Husmoder osv.	Erhverv eller Livsstilling Hvis nogen har flere Erhverv, anføres disse, Hovederhvervet først. Har Husmoderen eller Børnene særligt Erhverv, anføres disse. Man angiver udtrykkelig det Fag, man arbejder i, og Løn Stilling i Faget. Lever man hovedsagelig af Formue, privat Understøttelse, Alderdoms- invaliderente, Fattighjælp, anføres dette, men tillige Erhvervet. Forhenværende Næringsdrivende o. l. sætter „f.v.“ foran tidligere Livsstilling.	Tele- fon Nr.	Her angives Arbejdsgiverens Navn for alle, der ikke driver selvstændigt Erhverv Har Husmoderen særligt Erhverv, angives ogsaa Arbejdsgiveren for hende.	Helaarlig Husleje af Beboel- seslejlig- heden	Hvis Flytning er sket i det sidste Aar, anføres her Bopæl 25. Oktober 1929. Ved Flytning udenbys fra angives Køb- stadens Navn eller Landkommunens Navn og Postadresse. Saafrømt Bopælen er den samme nu som 25. Oktober 1929, udfyldes Rubriken ikke	Hvis Tilflytning til Aarhus er sket siden 25. Oktbr. 1929 anføres her Datoen for Tilflytningen.	Hvor undervises de paa denne Liste op- førte Børn mellem 6 og 14 Aar? Gaar de i en offentlig Skole, maas dennes Navn anføres. Gaar de i Privatskole, anføres Bestyrerens Navn. Hvis Børn over 7 Aar ikke søger Skole, maa Grunden hertil anføres.	Værnepligtsforhold (For Personer mellem 18 og 30 Aar) Er vedkommende KASSET eller har an- været Afkaldspas, bemærkes dette her, men Rullebetegnelsen skal alligevel angives.			Anmærkninger Herunder anføres for de midlertidigt fraværende (de i Rubr. 2 med Frv. mærkede) deres midlertidige Op- holdssted (noagtig Adresse). Endvidere andre Bemærkninger.
																Rullebetegnelse Ud- skriv- nings- kreds			
I. h.	Nils Ole Olsen Christiane Olsen Robert Olsen Martha Olsen Johannes Olsen Karen Olsen	M	15/9	1894	Viby Jyll	dansk	G	Husfader	Elektriker			460,00	Viby Jyll	27-9-1920				4 230 2 411	
I. h. to	Loren Marius Lindhardt Johanne Lindhardt Carl Lindhardt	M	6/3	1909	Trinstrup	Dansk	G	Husfader	Stationærbygn			500	Halsøngvej Jensløse					4 149 6 2183 Frisium	
I. h.	Anders Oelsgaard (Larsen) Nikoline Kvind Erik Eli	M	3/4	1873	Trøstlev Møst	dansk	G	Husfader	Arbejdsmand			500	Storhøjvej Aarslev						
II. h.	Magnus Inomson Kristin Runy Inomson Egon Runy Inomson Sig Runy Inomson Ester Runy Inomson Verner Runy Inomson	M	6-11	1888	Nørre Omme Bøge	dansk	G	Husfader	Træsødager			500	Andersen & Lauritsen						
II. h. h.	Anders Erikson Madsen Louise Henriette Vagn Bauer Inge	M	4/5	1888	Kastbak	dansk	G	Husfader	Arbejdsmand			495	Elektricitetsværk						
III. h.	Andersson Munksgaard Eloneta Lena Ellen Jenny Edle Marie Haas Gerde Margrethe Dagmar Marie	M	27/7	1895	Trøstrup	Dansk	G	Husfader	Kusk			375	Dogmand Petersen					4. 230. 0. 1350.	

15/16





# Folketællings-Skema Nr. 4324

for Befolkningen i ovennævnte Ejendom i  
Aarhus Købstad

## Regler

1) Dette Skema udfyldes eller besørges udfyldt af Ejeren, Viceværten eller andre Vedkommende, eller udfyldes ved Cirkulation blandt Ejendommens Beboere. — Paa Skemaet opføres de Familier og Personer, der findes i Huset, idet **Ordenen** er: Kælder, Stue o. s. v.

2) Hver Familie opføres for sig paa Skemaet, og saaledes at der lades en Linies Mellemrum aaben mellem hver Familie. **En Familie omfatter ogsaa Løgere, derimod ikke indlogerede Familier**, foran og efter hvilke en Linie lades aaben. Selvstændige Husstande paa 1 Person betragtes som „Familie“.

3) a) **Personer, der har fast Bopæl i Kommunen**, skal opføres paa Skemaets **Hovedliste** paa det Sted (Hus, Skib o. s. v.), hvor Bopælen er.

b) **Personer, der er midlertidigt fraværende** fra den faste Bopæl i Kommunen, opføres paa **Hovedlisten**, men der sættes i Rubrik 2 et **Frv.**, og i Rubrik 19 angives det Sted, hvor han midlertidigt opholder sig, eventuelt om han er paa Rejse.

c) **Personer, der som midlertidigt nærværende** opholder sig i Husstanden, d. v. s. Personer, der ved Tællingen er fraværende fra deres faste Bopæl (den Kommune, i hvis Folkeregister de staar), samt Udlændinge paa Rejse, opføres paa **Tillæggslisten paa Skemaets Bagside**.

4) I Henhold til Lov om Folkeregistre af 14. Marts 1924 er enhver Person pligtig til for sig og Medlemmerne af sin Husstand at meddele Oplysninger om: Fulde Navn, Kon, Stilling eller Erhverv, Bopæl, Fødselsaar, Fødselsdag og Fødested, Statsborgerforhold, ægteskabelig Stilling, Stilling i Husstanden m. v. (jfr. Lovens § 1). **Overtrædelser af Lovens Bestemmelser medfører Bødestraf** (Lovens § 12 jfr. § 8).

De i Loven begærede Oplysninger gives ved Udfyldelse af Skemaet i Overensstemmelse med Rubrikkernes Overskrifter.

5) Inden- og udenlandske **Selskaber, Foreninger, Stiftelser, Institutioner** samt de **Personer** (ogsaa i Udlandet hjemmehørende), der helt eller delvis er Ejere eller Medejere af Ejendommen, eller som i denne har Forretningslokale, forsaavidt vedkommende Personer **ikke bor** i Aarhus Kommune, opføres paa **Tillægsskema I paa Skemaets Bagside**. Paa **Tillægsskema II** opføres alle indenbysboende Personer, der driver Forretning, Haandværk o. l. i Ejendommen.

6) **Fleere Skemaer** vil kunne faas udleverede paa **Skattekontoret, Mejlgade 4, 1. Sal**, saafremt der paa det tilsendte Skema ikke er tilstrækkelig Plads til alle Ejendommens Beboere.

**Anmærkning.** For Anstalter til offentlig Brug (Hospitaler, Forsørgelsesanstalter, Fængsler, Kaserner o. s. v.) samt Hoteller o. l. udfyldes Skemaerne af Bestyrerne efter samme Regler som for private Ejendomme. Bestyrerens eller Opsynspersonalets særlige Husholdninger skal opføres for sig.

Optælling.	
Mænd:	Kvinder:
8	12

Husværten bedes drage Omsorg for, at nærværende

Liste udfyldes af Ejendommens Beboere saaledes,

at den kan være Værten i Hænde senest den 27.

Oktober, hvorefter den afhentes.

Midlertidigt nærværende, der har fast Bopæl andetsteds, opføres paa Skemaets Bagside.



HOVEDLISTE 45

1	2	3	4	5	6	7	8	9	10	11	12	13	14	15	16	17	18	19		
1) Forhus (Kælder, Stue osv.; for de andre Bygninger, Sidehus osv., følges den samme Orden) 2) Sidehus 3) Mellembygning 4) Bagbygning	Samtlige Personers fulde Navn Ved Børn, endnu uden Navn, sættes „Dreng“ eller „Pige“. Midlertidigt nærværende Personer opføres ikke her, men paa Skemaets Bagside; derimod opføres midlertidigt fraværende. Efter disses Navne føjes „Frv.“. Hver Familie opføres for sig med en Linies Mellemrum mellem de enkelte Familier. Samtlige Fornavne i rigtig Rækkefølge. Det almindeligt benyttede understreges.	Kon- net Hæ- nd st d n k (K)	Fød- sels- dag	Fød- sels- aar	Fødested Der angives: København, Frederiksberg, Købstadens eller Sognets og Amtets Navn. For Personer fødte paa Færøerne eller i Grønland skrives henholdsvis Færøerne og Grønland; for Personer fødte i Udlandet skrives vedkommende Lands Navn, f. Eks. Island, Sverige, Tyskland osv. Der angives: København, Frederiksberg, Købstadens eller Sognets og Amtets Navn. For Personer fødte paa Færøerne eller i Grønland skrives henholdsvis Færøerne og Grønland; for Personer fødte i Udlandet skrives vedkommende Lands Navn, f. Eks. Island, Sverige, Tyskland osv.	Statsborger- forhold	Ere- ska- belig stil- ling Hæg Tegn (1) (2) (3) (4) (5) (6) (7) (8) (9) (10) (11) (12) (13) (14) (15) (16) (17) (18) (19) (20) (21) (22) (23) (24) (25) (26) (27) (28) (29) (30) (31) (32) (33) (34) (35) (36) (37) (38) (39) (40) (41) (42) (43) (44) (45) (46) (47) (48) (49) (50) (51) (52) (53) (54) (55) (56) (57) (58) (59) (60) (61) (62) (63) (64) (65) (66) (67) (68) (69) (70) (71) (72) (73) (74) (75) (76) (77) (78) (79) (80) (81) (82) (83) (84) (85) (86) (87) (88) (89) (90) (91) (92) (93) (94) (95) (96) (97) (98) (99) (100)	Stilling i Familien Husfader, Husmoder, Barn, Støtning o. l. Husassistent, Tjenestekar og Løgerende. Hvis en Familie er indregistreret hos den lokale Familie, angives dette oprøbt ved Registrationsmyndighedens Familie. For den indregistrerede Familie, Vedkommende skrives f. Eks. Husfader, Husmoder osv.	Erhverv eller Livsstilling Hvis nogen har flere Erhverv, anføres disse, Hovederhvervet først. Har Husmoderen eller Datterne særligt Erhverv, anføres disse. Man angiver udtrykkelig det Fag, man arbejder i, og Ens Stilling i Faget. Leves man hovedsagelig af Formue, privat Understøttelse, Alderdom, invaliderende, Pattigheds, anføres dette, men tillige Erhvervet. Forbenværende Næringsdrivende o. l. sættes „f.v.“ foran tidligere Livsstilling.	Tele- fon Nr.	Her angives Arbejdsgiverens Navn for alle, der ikke driver selvstændigt Erhverv Har Husmoderen særligt Erhverv, angives ogsaa Arbejdsgiveren for hende.	Helaarlig Husleje af Beboel- seslejligh- heden	Hvis Flytning er sket i det sidste Aar, anføres her Bopæl 25. Oktober 1929. Ved Flytning udenbys fra angives Købstadens Navn eller Landkommunens Navn og Postadresse. Saaframt Bopælen er den samme nu som 25. Oktober 1929, udfyldes Rubriken ikke	Hvis Tilflytning til Aarhus er sket siden 25. Oktbr. 1929 anføres her Datoen for Tilflytningen.	Hvor undervises de paa denne Liste opførte Børn mellem 6 og 14 Aar? Gaar de i en offentlig Skole, maas dennes Navn anføres. Gaar de i Privatskule, anføres Bestyrerens Navn. Hvis Børn over 7 Aar ikke søger Skole, maas Grunden hertil anføres.	Værnepligtsforhold (For Personer mellem 18 og 30 Aar) Et vedkommende kasseres eller har ar- bejdsafkøbet, anføres dette her, men Rullebetegnelse skal alligevel angives. Rullebetegnelse Ud- skriv- nings- kreds Lørd Bog- stav Nummer				Anmærkninger Herunder anføres for de midlertidigt fraværende (de i Rubr. 2 med Frv. mærkede) deres midlertidige Opholdssted (nogetlig Adresse). Endvidere andre Bemærkninger.
																Forhus				
I. Sal th	▼ Jørgine Andersen	H.	23-9	1869	Ciby	Dansk	E	Husmoder	Ringvejshøne											
" "	▼ Herman Walthar Frøgaard Andersen	M.	11-10	1909	Tyskland	"	"	Søn	Arbejdsmand											
II. Sal tv	▼ Hans Marie Jensen	H.	3-12	1868	Preved Løgn	Dansk	E	Husmoder	Pension			360,00								
" "	▼ Otto Jensen	M.	17-12	1908	Aarhus	"	"	Søn	Arbejdsmand			360,00								
" "	▼ Lizzie Ellen Jensen	H.	2-7	1912	Aarhus	"	"	Datter	Husassistent											
" "	▼ Emma Auguste Jensen	H.	2-8	1898	"	"	"	"	Lyngvejshøne											
I. Sal th	▼ Artoz Sørensen	M.	17-4	1890	Alling Eulstrup	Dansk	E	Husfader	Arbejdsmand											
" "	▼ Ane Nielsine Jørgine Sørensen	H.	19-5	1887	Lungstrup	"	"	Husmoder												
I. Sal tv	▼ Abeline Burmeister	H.	2-3-19	1873	Hundslund	"dansk"	E	Husmoder												
" "	▼ Aika Burmeister	H.	2-3-3	1906	Hundslund	"	"	Datter	Expeditrice											
" "	▼ Rasmus Peter Burmeister	F.	20-8	09	Hundslund	"	"	"	Markvarener									skid. Sønderborg		
II. Sal tv	▼ Jens Marius Jensen	M.	8-2	1900	Langkøstrup	dansk	E	Husfader	Arbejdsmand											
" "	▼ Emmy Jensen	H.	3-5	1903	Aarhus	"	"	Husmoder												
II. Sal th	▼ Hans Heinrich Burmeister	H.	1-12	1872	Brling	Dansk	E	Husfader	Murer											
" "	▼ Karen Andrea Burmeister	H.	4-9	1870	Selling	"	"	Husmoder												
III. Sal th	▼ Karoline Nielsine Nielsen	H.	2-5-19	1878	Hundslund	Dansk	E	Husmoder	Ringvejshøne											
" "	▼ Otto Cornelius Nielsen	M.	1-8-19	1901	Meilby, Løngby	Dansk	"	Søn												
III. Sal tv	▼ Anna Burmeister	H.	2-9-19	1908	Hundslund	Dansk	"	"	Arbejdsmand											
III. Sal tv	▼ Jenny Emil Christensen	M.	2-4	1905	Aarhus	Dansk	E	Husfader	Arbejdsmand											
" "	▼ Marie Pauline Petersen	H.	1-6	1909	Homaavejby	Dansk	E	Husmoder												

8 / 17





# Folketællings-Skema Nr. 4325

for Befolkningen i ovennævnte Ejendom i  
Aarhus Købstad

## Regler

- 1) Dette Skema udfyldes eller besørgeres udfyldt af Ejeren, Viceværten eller andre Vedkommende, eller udfyldes ved Cirkulation blandt Ejendommens Beboere. — Paa Skemaet opføres de Familier og Personer, der findes i Huset, idet **Ordenen** er: Kælder, Stue o. s. v.
- 2) Hver Familie opføres for sig paa Skemaet, og saaledes at der lades en Linies Mellemrum aaben mellem hver Familie. **En Familie omfatter ogsaa Logerende, derimod ikke indlogerede Familier**, foran og efter hvilke en Linie lades aaben. Selvstændige Husstande paa 1 Person betragtes som „Familie“.
- 3) a) **Personer, der har fast Bopæl i Kommunen**, skal opføres paa Skemaets **Hovedliste** paa det Sted (Hus, Skib o. s. v.), hvor Bopælen er.  
b) **Personer, der er midlertidigt fraværende** fra den faste Bopæl i Kommunen, opføres paa **Hovedlisten**, men der sættes i Rubrik 2 et **Frv.**, og i Rubrik 19 angives det Sted, hvor han midlertidigt opholder sig, eventuelt om han er paa Rejse.  
c) **Personer, der som midlertidigt nærværende** opholder sig i Husstanden, d. v. s. Personer, der ved Tællingen er fraværende fra deres faste Bopæl (den Kommune, i hvis Folkeregister de staar), samt Udlændinge paa Rejse, opføres paa **Tillægslisten paa Skemaets Bagside**.
- 4) I Henhold til Lov om Folkeregistre af 14. Marts 1924 er enhver Person pligtig til for sig og Medlemmerne af sin Husstand at meddele Oplysninger om: Fulde Navn, Køn, Stilling eller Erhverv, Bopæl, Fødselsaar, Fødselsdag og Fødested, Statsborgerforhold, ægteskabelig Stilling, Stilling i Husstanden m. v. (jfr. Lovens § 1). **Overtrædelser af Lovens Bestemmelser medfører Bødestraf** (Lovens § 12 jfr. § 8). De i Loven begærede Oplysninger gives ved Udfyldelse af Skemaet i Overensstemmelse med Rubrikkernes Overskrifter.
- 5) Inden- og udenlandske **Selskaber, Foreninger, Stiftelser, Institutioner** samt de **Personer** (ogsaa i Udlandet hjemmehørende), der helt eller delvis er Ejere eller Medejere af Ejendommen, eller som i denne har Forretningslokale, forsaavidt vedkommende Personer **ikke bor** i Aarhus Kommune, opføres paa **Tillægsskema I paa Skemaets Bagside**. Paa **Tillægsskema II** opføres alle indenbysboende Personer, der driver Forretning, Haandværk o. l. i Ejendommen.
- 6) **Fleere Skemaer** vil kunne faas udleverede paa **Skattekontoret, Mejlgade 4, 1. Sal**, saafremt der paa det tilsendte Skema ikke er tilstrækkelig Plads til alle Ejendommens Beboere.

**Anmærkning.** For Anstalter til offentlig Brug (Hospitaler, Forsørgelsesanstalter, Fængsler, Kaserne o. s. v.) samt Hoteller o. l. udfyldes Skemaerne af Bestyrerne efter samme Regler som for private Ejendomme. Bestyrerens eller Opsynspersonalets særlige Husholdninger skal opføres for sig.

Optælling.	
Mænd:	Kvinder:
18	11

Husværten bedes drage Omsorg for, at nærværende  
Liste udfyldes af Ejendommens Beboere saaledes,  
at den kan være Værten i Hænde senest den 27.  
Oktober, hvorefter den afhentes.

Midlertidigt nærværende, der har fast Bopæl andetsteds, opføres paa Skemaets Bagside.









# Folketællings-Skema Nr. 4326 *A*

for Befolkningen i ovennævnte Ejendom i  
Aarhus Købstad

## Regler

- 1) Dette Skema udfyldes eller besørges udfyldt af Ejeren, Viceværten eller andre Vedkommende, eller udfyldes ved Cirkulation blandt Ejendommens Beboere. — Paa Skemaet opføres de Familier og Personer, der findes i Huset, idet **Ordenen** er: Kælder, Stue o. s. v.
- 2) Hver Familie opføres for sig paa Skemaet, og saaledes at der lades en Linies Mellemrum aaben mellem hver Familie. **En Familie omfatter ogsaa Logerende, derimod ikke indlogerede Familier**, foran og efter hvilke en Linie lades aaben. Selvstændige Husstande paa 1 Person betragtes som „Familie“.
- 3) a) **Personer, der har fast Bopæl i Kommunen**, skal opføres paa Skemaets **Hovedliste** paa det Sted (Hus, Skib o. s. v.), hvor Bopælen er.  
b) **Personer, der er midlertidigt fraværende** fra den faste Bopæl i Kommunen, opføres paa **Hovedlisten**, men der sættes i Rubrik 2 et **Frv.**, og i Rubrik 19 angives det Sted, hvor han midlertidigt opholder sig, eventuelt om han er paa Rejse.  
c) **Personer, der som midlertidigt nærværende** opholder sig i Husstanden, d. v. s. Personer, der ved Tællingen er fraværende fra deres faste Bopæl (den Kommune, i hvis Folkeregister de staar), samt Udlændinge paa Rejse, opføres paa **Tillægslisten paa Skemaets Bagside**.
- 4) I Henhold til Lov om Folkeregistre af 14. Marts 1924 er enhver Person pligtig til for sig og Medlemmerne af sin Husstand at meddele Oplysninger om: Fulde Navn, Køn, Stilling eller Erhverv, Bopæl, Fødselsaar, Fødselsdag og Fødested, Statsborgerforhold, ægteskabelig Stilling, Stilling i Husstanden m. v. (Jfr. Lovens § 1). **Overtrædelser af Lovens Bestemmelser medfører Bødestraf** (Lovens § 12 jfr. § 8). De i Loven begærede Oplysninger gives ved Udfyldelse af Skemaet i Overensstemmelse med Rubrikkernes Overskrifter.
- 5) Inden- og udenlandske **Selskaber, Foreninger, Stiftelser, Institutioner** samt de **Personer** (ogsaa i Udlandet hjemmehørende), der helt eller delvis er Ejere eller Medejere af Ejendommen, eller som i denne har Forretningslokale, forsaavidt vedkommende Personer **ikke bor** i Aarhus Kommune, opføres paa **Tillægsskema I paa Skemaets Bagside**. Paa **Tillægsskema II** opføres alle indenbysboende Personer, der driver Forretning, Haandværk o. l. i Ejendommen.
- 6) **Flere Skemaer** vil kunne faas udleverede paa **Skattekontoret, Mejlgade 4, 1. Sal**, saafremt der paa det tilsendte Skema ikke er tilstrækkelig Plads til alle Ejendommens Beboere.

**Anmærkning.** For Anstalter til offentlig Brug (Hospitaler, Forsørgelsesanstalter, Fængsler, Kaserner o. s. v.) samt Hoteller o. l. udfyldes Skemaerne af Bestyrerne efter samme Regler som for private Ejendomme. Bestyrerens eller Opsynspersonalets særlige Husholdninger skal opføres for sig.

Optælling.	
Mænd:	Kvinder:
<i>MA</i>	<i>W</i>
19	21

Husværten bedes drage Omsorg for, at nærværende  
Liste udfyldes af Ejendommens Beboere saaledes,  
at den kan være Værten i Hænde senest den 27.

Oktober, hvorefter den afhentes.

Midlertidigt nærværende, der har fast Bopæl andetsteds, opføres paa Skemaets Bagside.









# Folketællings-Skema Nr. 4326 B

for Befolkningen i ovennævnte Ejendom i  
Aarhus Købstad

## Regler

- 1) Dette Skema udfyldes eller besørges udfyldt af Ejeren, Viceværten eller andre Vedkommende, eller udfyldes ved Cirkulation blandt Ejendommens Beboere. — Paa Skemaet opføres de Familier og Personer, der findes i Huset, idet **Ordenen** er: Kælder, Stue o. s. v.
- 2) Hver Familie opføres for sig paa Skemaet, og saaledes at der lades en Linie Mellemrum aaben mellem hver Familie. **En Familie omfatter ogsaa Løgere, derimod ikke indlogerede Familier**, foran og efter hvilke en Linie lades aaben. Selvstændige Husstande paa 1 Person betragtes som „Familie“.
- 3) a) **Personer, der har fast Bopæl i Kommunen**, skal opføres paa Skemaets **Hovedliste** paa det Sted (Hus, Skib o. s. v.), hvor Bopælen er.
- b) **Personer, der er midlertidigt fraværende** fra den faste Bopæl i Kommunen, opføres paa **Hovedlisten**, men der sættes i Rubrik 2 et **Frv.**, og i Rubrik 19 angives det Sted, hvor han midlertidigt opholder sig, eventuelt om han er paa Rejse.
- c) **Personer, der som midlertidigt nærværende** opholder sig i Husstanden, d. v. s. Personer, der ved Tællingen er fraværende fra deres faste Bopæl (den Kommune, i hvis Folkeregister de staar), samt Udlændinge paa Rejse, opføres paa **Tillægslisten paa Skemaets Bagside**.
- 4) I Henhold til Lov om Folkeregistre af 14. Marts 1924 er enhver Person pligtig til for sig og Medlemmerne af sin Husstand at meddele Oplysninger om: Fulde Navn, Køn, Stilling eller Erhverv, Bopæl, Fødselsaar, Fødselsdag og Fødested, Statsborgerforhold, ægteskabelig Stilling, Stilling i Husstanden m. v. (jfr. Lovens § 1). **Overtrædelser af Lovens Bestemmelser medfører Bødestraf** (Lovens § 12 jfr. § 8). De i Loven begærede Oplysninger gives ved Udfyldelse af Skemaet i Overensstemmelse med Rubrikkernes Overskrifter.
- 5) Inden- og udenlandske **Selskaber, Foreninger, Stiftelser, Institutioner** samt de **Personer** (ogsaa i Udlandet hjemmehørende), der helt eller delvis er Ejere eller Medejere af Ejendommen, eller som i denne har Forretningslokale, forsaavidt vedkommende Personer **ikke bor** i Aarhus Kommune, opføres paa **Tillægsskema I paa Skemaets Bagside**. Paa **Tillægsskema II** opføres alle indenbysboende Personer, der driver Forretning, Haandværk o. l. i Ejendommen.
- 6) **Fleere Skemaer** vil kunne faas udleverede paa Skattekontoret, Mejlgade 4, 1. Sal, saafremt der paa det tilsendte Skema ikke er tilstrækkelig Plads til alle Ejendommens Beboere.

**Anmærkning.** For Anstalter til offentlig Brug (Hospitaler, Forsørgelsesanstalter, Fængsler, Kaserner o. s. v.) samt Hoteller o. l. udfyldes Skemaerne af Bestyrerne efter samme Regler som for private Ejendomme. Bestyrerens eller Opsynspersonalets særlige Husholdninger skal opføres for sig.

Optælling.	
Mænd:	Kvinder:
<i>[Handwritten mark]</i>	<i>[Handwritten mark]</i>

Husværten bedes drage Omsorg for, at nærværende  
Liste udfyldes af Ejendommens Beboere saaledes,  
at den kan være Værten i Hænde senest den 27.  
Oktober, hvorefter den afhentes.

Midlertidigt nærværende, der har fast Bopæl andetsteds, opføres paa Skemaets Bagside.

HOVEDLISTE 49

1	2	3	4	5	6	7	8	9	10	11	12	13	14	15	16	17	18			19	
																	Udskrivningskreds	Lagd	Bogstav		Nummer
3. del H.	✓	19/10	1894	Holme	dansk	g	Husfader	Arbejdsmand	F. P. B. Vibe	560							4	230	2	146	
-		2/10	1896	Kilbrink	-	g	Husmoder														
-		2/8	1919	Osarhus	-	u	Søn								Fugerslev						
-		28/10	1921	-	-	-	Fader								-						
-		10/1	1923	-	-	-	Søn								-						
-		23/10	1924	-	-	-	-								-						
-		6/8	1927	-	-	-	Fader								-						
-		12/12	1929	-	-	-	-								-						

H/H

1) Forhus (Kælder, Stue osv.); for de andre Bygninger, Sidehus osv., følges den samme Orden)  
 2) Sidehus  
 3) Mellembygning  
 4) Bagbygning

Samtlige Personers fulde Navn  
 Ved Børn, endnu *uden* Navn, sættes „Dreng“ eller „Pige“.  
 Midlertidigt nærværende Personer opføres ikke her, men paa Skemaets Bagside; derimod opføres midlertidigt fraværende. Efter disses Navne føjes „Frv.“.  
 Hver Familie opføres for sig med en Linies Mellemrum mellem de enkelte Familier.  
 Samtlige Fornavne i rigtig Rækkefølge. Det almindeligt benyttede understreges.

Kønnet  
 Fødselsdag  
 Fødselsaar

Fødested  
 Der angives: København, Frederiksberg, Købstadens eller Sognets og Amtets Navn.  
 For Personer født paa Færøerne eller i Gronland skrives henholdsvis Færøerne og Gronland; for Personer født i Udlandet skrives vedkommende Lands Navn, f. Eks. Island, Sverige, Tyskland osv.

Statsborgerforhold  
 Personer, der har dansk Indfødsret, skrives: „dansk“; andre opføres her Navnet paa det Land, hvori de har Statsborgerret (Island, Sverige, Tyskland, Forenede Stater o. s. v.)

Efterskabelig Stilling  
 Husfader, Husmoder, Barn, Slægting o. l. Husassistent, Tjenestekarl og Logerende.  
 Hvis en Familie er indregistreret hos en anden Familie, angives dette særskilt ved Registrationsmyndighedens Familie. For den indregistrerede Families Vedkommende angives dog Børnenes paa sædvanlige Maade: Husfader, Husmoder osv.

Stilling i Familien  
 Husfader, Husmoder, Barn, Slægting o. l. Husassistent, Tjenestekarl og Logerende.  
 Hvis en Familie er indregistreret hos en anden Familie, angives dette særskilt ved Registrationsmyndighedens Familie. For den indregistrerede Families Vedkommende angives dog Børnenes paa sædvanlige Maade: Husfader, Husmoder osv.

Erhverv eller Livsstilling  
 Hvis nogen har flere Erhverv, anføres disse, Hovederhvervet først.  
 Har Husmoderen eller Børnene særlige Erhverv, anføres disse.  
 Man angiver udtrykkelig det Fag, man arbejder i, og Løns Stilling i Faget.  
 Lever man hovedsagelig af Formuen, privat Understøttelse, Alderrente, Invalidrente, Fattighjælp, anføres dette, men tillige Erhvervet.  
 Forhenværende Næringsdrivende o. l. sættes „f.v.“ foran tidligere Livsstilling.

Her angives Arbejdsgiverens Navn for alle, der ikke driver selvstændigt Erhverv.  
 Har Husmoderen særligt Erhverv, angives ogsaa Arbejdsgiveren for hende.

Heelaarlig Husleje af Beboelseslejligheden  
 Hvis Flytning er sket i det sidste Aar, anføres her Bopæl 25. Oktober 1929.  
 Ved Flytning udenbys fra angives Købstadens Navn eller Landkommunens Navn og Postadresse.  
 Saafremt Bopælen er den samme nu som 25. Oktober 1929, udfyldes Rubriken ikke

Hvis Flytning er sket i det sidste Aar, anføres her Bopæl 25. Oktober 1929.  
 Ved Flytning udenbys fra angives Købstadens Navn eller Landkommunens Navn og Postadresse.  
 Saafremt Bopælen er den samme nu som 25. Oktober 1929, udfyldes Rubriken ikke

Hvis Tillytning til Aarhus er sket siden 25. Oktbr. 1929 anføres her Datoen for Tillytningen.

Hvor undervises de paa denne Liste opførte Børn mellem 6 og 14 Aar?  
 Gaar de i en offentlig Skole, maas dennes Navn anføres.  
 Gaar de i Privatskole, anføres Bestyrerens Navn.  
 Hvis Børn over 7 Aar ikke søger Skole, maas Grunden hertil anføres.

Deretum (U) Blind (U) Aandsvag (U) Udskrivningskreds

Værnepligtsforhold  
 (For Personer mellem 18 og 30 Aar)  
 Er vedkommende kasseret eller har ar- holdt Afkødspen, bemærkes dette her, men Hullebetegnelsen skal alligevel angives.

Rullebetegnelse  
 Udskrivningskreds  
 Lagd  
 Bogstav  
 Nummer

Anmærkninger  
 Herunder anføres for de midlertidigt fraværende (de i Rubr. 2 med Frv. mærkede) deres midlertidige Opholdssted (nøjagtig Adresse). Endvidere andre Bemærkninger.





e.

anmærk-  
ninger

12

eller som i  
une.

Bopæl paa  
Selskabers  
værende

de, bevidnes.



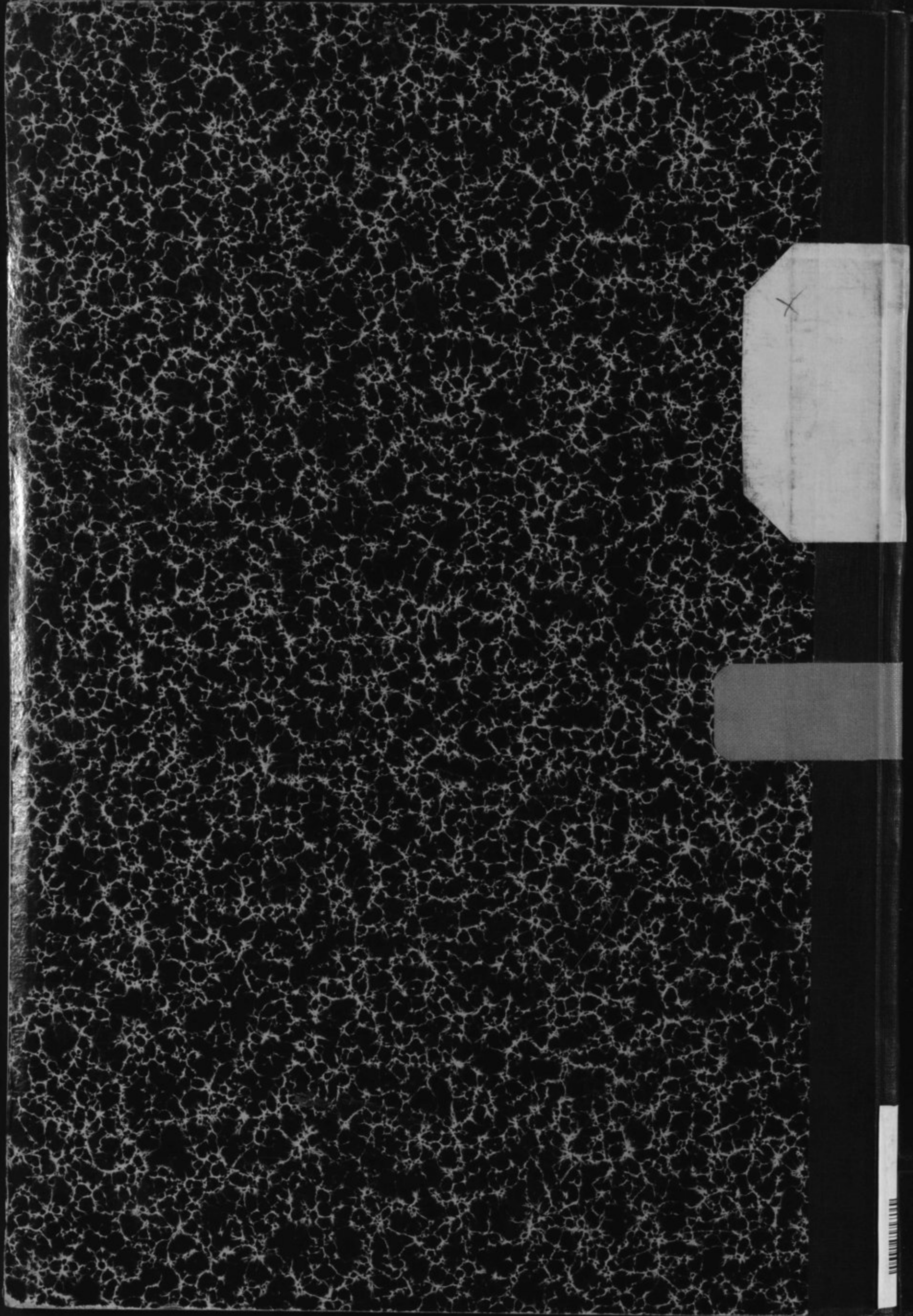

X

[Dark rectangular strip]

[Barcode]