Århus FT 1933

21

Erhvervsarkivet

04763

Mag. 1. afd. Århus Skattevæsen
Folkeregister

2834

1885 - 1953
Skattemandtalslister

1933
Sølystgade

8025196381

Ko

Kommunal Folketælling Oktober 1933.

Gade: **Sølystgade**

Husnummer: 2.

(N. Gülbergsgade 75.)

Folketællings-Skema Nr. 956

for Befolkningen i ovennævnte Ejendom

i Aarhus Købstad

Regler

1) Dette Skema udfyldes eller besørges udfyldt af Ejeren, Viceværten eller andre Vedkommende, eller udfyldes ved Cirkulation blandt Ejendommens Beboere. — Paa Skemaet opføres de Familier og Personer, der findes i Huset, idet **Ordenen** er: Kælder, Stue o. s. v.

2) Hver Familie opføres for sig paa Skemaet, og saaledes at der lades en Linies Mellemrum aaben mellem hver Familie. **En Familie omfatter ogsaa Logerende, derimod ikke indlogerede Familier,** foran og efter hvilke en Linie lades aaben. Selvstændige Husstande paa en Person betragtes som „Familie".

3) a) **Personer, der har fast Bopæl i Kommunen,** skal opføres paa Skemaets **Hovedliste** paa det Sted (Hus, Skib o. s. v.), hvor Bopælen er.

b) **Personer, der er midlertidigt fraværende** fra den faste Bopæl i Kommunen, opføres paa **Hovedlisten,** men der sættes i Rubrik 2 et **Frv.,** og i Rubrik 18 angives det Sted, hvor han midlertidigt opholder sig, eventuelt om han er paa Rejse.

c) **Personer, der som midlertidigt nærværende** opholder sig i Husstanden, d. v. s. Personer, der ved Tællingen er fraværende fra deres faste Bopæl (den Kommune, i hvis Folkeregister de staar), samt Udlændinge paa Rejse, opføres paa **Tillægslisten paa Skemaets Bagside.**

4) I Henhold til Lov om Folkeregistre af 14. Marts 1924 **er enhver Person pligtig** til for sig og Medlemmer af sin Husstand, at meddele Oplysninger om: Fulde Navn, Køn, Stilling eller Erhverv, Bopæl, Fødselsaar, Fødselsdag og Fødested, Statsborgerforhold, ægteskabelig Stilling, Stilling i Husstanden m. v. (jfr. Lovens § 1). **Overtrædelse af Lovens Bestemmelser medfører Bødestraf** (Lovens § 12 jfr. § 8).

De i Loven begærede Oplysninger gives ved Udfyldelsen af Skemaet i Overensstemmelse med Rubrikkernes Overskrifter.

5) Inden- og udenlandske **Selskaber, Foreninger, Stiftelser, Institutioner** samt de **Personer** (ogsaa i Udlandet hjemmehørende), der helt eller delvis er Ejere eller Medejere af Ejendommen, eller som i denne har Forretningslokale, forsaavidt vedkommende Personer **ikke bor** i Aarhus Kommune, opføres paa **Tillægsskema I paa Skemaets Bagside.** Paa **Tillægsskema II** opføres alle indenbysboende Personer, der driver Forretning, Haandværk o. l. i Ejendommen.

6) **Flere Skemaer** vil kunne faas udleverede paa **Skattekontoret, Mejlgade 4, 1. Sal,** saafremt der paa det tilsendte Skema ikke er tilstrækkelig Plads til alle Ejendommens Beboere.

Anmærkning. For Anstalter til offentlig Brug (Hospitaler, Forsørgelsesanstalter, Fængsler, Kaserner o. s. v.) samt Hoteller o. l. udfyldes Skemaerne af Bestyrerne efter samme Regler som for private Ejendomme. Bestyrerens eller Opsynspersonalets særlige Husholdning skal opføres for sig.

Optælling.	
Mænd:	*Kvinder:*
3	3

V

Husværten bedes drage Omsorg for, at nærværende Liste udfyldes af Ejendommens Beboere saaledes, at den kan være Værten i Hænde senest den 24. Oktober, hvorefter den afhentes.

Midlertidigt nærværende, **der har fast Bopæl andetsteds,** opføres paa Skemaets Bagside.

HOVEDLISTE 2

[1]) Forhus (Kælder, Stue osv.; for de andre Bygninger, Sidehus osv., følges den samme Orden) [2]) Sidehus [3]) Mellembygning [4]) Bagbygning	Samtlige Personers fulde Navn. Ved Børn, endnu *uden Navn*, sættes „Dreng" eller „Pige". *Midlertidigt nærværende* Personer opføres ikke her, men paa Skemaets Bagside; derimod opføres *midlertidigt fraværende*. Efter disses Navne føjes „Frv.". Hver Familie opføres for sig med en Linies Mellemrum mellem de enkelte Familier. Samtlige Fornavne i rigtig Rækkefølge. Det almindeligt benyttede understreges.	Kønnet Mandkøn (M.) Kvindekøn (K)	Fødselsdag	Fødselsaar	Fødested. Der angives: *Kjøbenhavn, Frederiksberg, Kjøbstederne* eller *Sognets* og *Amtets Navn*. For Personer født paa Færøerne eller i Grønland skrives henholdsvis Færøerne og Grønland; for Personer født i Udlandet skrives vedkommende Lands Navn, f. Eks. Island, Sverige, Tyskland osv.	Statsborgerforhold. Personer, der har *dansk Indfødsret*, skriver: „dansk"; andre anfører her Navnet paa det Land, hvori de har Statsborgerret (Island, Sverige, Tyskland, Forenede Stater osv.)	Ægteskabelig Stilling. Ugift (U.) Gift (G.) Enke- eller Enkemand (E.) Separeret (S.) Fraskilt (F.)	Stilling i Familien. Husfader, Husmoder, Barn, Slægtning o. l. Husassistent, Tjenestekarl og Logerende. Hver ny Familie vil indlogeret hos en anden Familie, anføres dette særskilt ved Betegnelsen „indlogeret Familie". For den indlogerede Families Vedkommende anføres dog desuden paa sædvanlig Maade: Husfader, Husmoder osv.	Erhverv eller Livsstilling. Hvis nogen har flere Erhverv, anføres disse, Hovederhvervet først. Har *Husmoderen* eller *Børnene* særlige Erhverv, anføres disse. Man angiver udtrykkelig det Fag, man arbejder i, og Ens Stilling i Faget. Lever man hovedsagelig af Formue, privat Understøttelse, Aldersrente, Invaliderente, Fattighjælp, anføres dette, men tillige Erhvervet. Forhenværende Næringsdrivende o. l. sætter „frv." foran tidligere Livsstilling	Telefon Nr.	Her angives Arbejdsgiverens Navn for alle, der ikke driver selvstændigt Erhverv. Har Husmoderen særligt Erhverv, angives ogsaa Arbejdsgiveren for hende.	Helaarlig Husleje af Beboelseslejligheden	Hvis Flytning er sket i det sidste Aar, anføres her **Bopæl 23. Oktober 1932.** Ved Flytning udenbys fra angives Købstadens Navn eller Landkommunens Navn og Postadresse. Saafremt Bopælen er den samme nu som 23. Oktober 1932, udfyldes Rubrikken ikke.	Hvis **Tilflytning til Aarhus** er sket siden *23. Oktbr. 1932* anføres her Datoen for Tilflytningen.	Hvor undervises de paa denne Liste opførte Børn mellem 6 og 14 Aar? Gaar de i en offentlig Skole, maa dennes **Navn** anføres. Gaar de i Privatskole, anføres **Bestyrerens Navn.** Hvis Børn over 7 Aar ikke søger Skole, maa Grunden hertil anføres.	Døvstum (D) Blind d. v. s. fuldt berøvet Synet, eller som ikke kan vejledes og paa fremmed Sted ved Synets Hjælp (B) Aandssvag d. v. s. fra Fødselen eller den tidligste Barndom (A) Sindssyg (S)	**Anmærkninger.** Herunder anføres for de *midlertidigt fraværende* (de i Rubr. 2 med Frv. mærkede) deres midlertidige Opholdssted (nøjagtig Adresse). Endvidere andre Bemærkninger.
1	2	3	4	5	6	7	8	9	10	11	12	13	14	15	16	17	18
Sluen	Anna Margrethe Carlsen	K	23/4	1898	Kibæk	dansk	U.		Kontorist		D. S. B	30					
1 sal	Jacobsen Jeremias Chr	M.	14/5	98	Faaborg	dansk	G.	Husf.	Kjøbmand	48/9							
"	Anna Dorthea	K.	11/2	1900	Skelde	-"-	"	Hustru									
"	Ruth Dagfrid	"	5/12	24	Carlsruhe	-"-	"	Barn							Fredensskolen Kgl. Maagevej		
II Sal	Hansen Hedevig	K	8/7	1865	Randers	-"-	E.		Aldersrente			240					
II Sal	Valdemar Bruno Stephan	M.	24/3	1910	Grarup	Tyrk.	U.		Arbejdsmand		Arbejdsløs	180 kr.					
	3/3																

TILLÆGSLISTE for de Personer, der er midlertidigt nærværende.

Etage	Personernes fulde Navn Ved Børn, endnu *uden Navn*, sættes „Dreng" eller „Pige". (Iøvrigt som Hovedlistens Rukrik 2)	Kønnet Mandkøn (B) Kvindekøn (K)	Fødselsdag	Fødselsaar	Fødested Der angives: *København, Frederiksberg, Købstadens* eller *Sognets* og *Amtets Navn.* For Personer født paa Færøerne eller i Grønland skrives henholdsvis Færøerne og Grønland; for Personer født i Udlandet skrives vedkommende Lands Navn, f. Eks. Island, Sverige, Tyskland osv.	Statsborgerforhold Personer, der har *dansk Indfødsret*, skriver: „dansk"; andre anfører her Navnet paa det Land, hvori de har Statsborgerret (Island, Sverige, Tyskland, Forenede Stater osv.)	Ægteskabelig Stilling Ugift (U) Gift (G) Enkemand eller Enke (E) Separeret (S) Fraskilt (F)	Stilling i Husstanden paa den faste Bopæl Der angives: Husfader, Husmoder, Barn, Slægtning o. l. Medhjælper, Pensionær, Logerende o. l.	Erhverv eller Livsstilling Det maa af den angivne Livsstilling kunne ses, om den paagældende er Principal eller Medhjælper. Forhenværende Næringsdrivende o. l. sætter „fhv." foran tidligere Livsstilling.	Her anføres, i hvilken Kommunes Folkeregister den midl. nærværende er optaget samt Personens Adresse Er vedk. ikke optaget i et Register, anføres Grunden hertil (eventuelt, at vedk. er bosat i Udlandet, hvis Navn da anføres her).	Anmærkning
1	2	3	4	5	6	7	8	9	10	11	12

Tillægsskema I.

Herpaa opføres alle **inden- og udenlandske Selskaber, Foreninger, Stiftelser og Institutioner,** der har Lokale i Ejendommen. Endvidere opføres her de **Personer** (herunder ogsaa i *Udlandet* hjemmehørende), der er Ejere eller Medejere af Ejendommen, eller som i denne har Butik, Kontor, Værksted eller andet Forretningslokale, alt *forsaavidt* vedkommende Personer *ikke* bor i Aarhus Kommune.

Forhus, Sidehus o. s. v. Etage	Navn For Personer angives tillige Stand og Stilling. For Selskaber o. l. angives tillige Arten (Aktieselskab eller andet Selskab med begrænset Ansvar, Kommanditselskab, Andelsselskab, Forbrugsforening, Forsikringsforening, Kreditforening, Hypotekforening, Sparekasse o. l.)	Telefon-Nr.	Erhvervsvirksomheden Handels-, Fabriks-, Haandværks-, Bank-, Forsikringsvirksomhed osv. Læge, Sagfører, Entreprenør, Beværter eller Virksomhed med Befordring af Personer og Gods, Ejer eller Medejer af Ejendommen	Bopæl eller Hjemsted For Indlandets Vedkommende opgives vedkommende Kommune og den nærmere Adresse i Kommunen. For Udlandets Vedkommende opgives vedkommende Land.	Her angives Navn og Bopæl paa udenbys og udenlandske Selskabers eller Personers herværende Repræsentant.
	Eskildsen	4819			

Tillægsskema II.

Herpaa opføres alle **indenbys boende Personer,** som driver Forretning, Agentur, Haandværk o. l. i Ejendommen.

Forhus, Sidehus osv. Etage	Firma Navn	Indehaverens Navn	Forretnings Branche	Telefon Nr.	Privat Bopæl
	Eskildsen R. P.	—	Colonialhdl	4819	Solgtgade 2 I

At samtlige Personer og Selskaber m. v., som har lejet Lejlighed eller Lokaler, bor eller driver Forretning i forannævnte Ejendom er optaget paa denne Liste, bevidnes

Aarhus, den 24 Octb 1933

Ejerens Navn: ..... Ejerens Bopæl: Solgtgade 2

R. P. Eskildsen

Ejerens eller Viceværtens Underskrift.

Kommunal Folketælling Oktober 1933.

Gade: Sølystgade

Husnummer: 4

Folketællings-Skema Nr. 957

for Befolkningen i ovennævnte Ejendom

i Aarhus Købstad

Regler

1) Dette Skema udfyldes eller besørges udfyldt af Ejeren, Viceværten eller andre Vedkommende, eller udfyldes ved Cirkulation blandt Ejendommens Beboere. — Paa Skemaet opføres de Familier og Personer, der findes i Huset, idet **Ordenen** er: Kælder, Stue o. s. v.

2) Hver Familie opføres for sig paa Skemaet, og saaledes at der lades en Linies Mellemrum aaben mellem hver Familie. **En Familie omfatter ogsaa Logerende, derimod ikke indlogerede Familier,** foran og efter hvilke en Linie lades aaben. Selvstændige Husstande paa en Person betragtes som „Familie".

3) a) **Personer, der har fast Bopæl i Kommunen,** skal opføres paa Skemaets **Hovedliste** paa det Sted (Hus, Skib o. s. v.), hvor Bopælen er.

b) **Personer, der er midlertidigt fraværende** fra den faste Bopæl i Kommunen, opføres paa **Hovedlisten,** men der sættes i Rubrik 2 et **Frv.,** og i Rubrik 18 angives det Sted, hvor han midlertidigt opholder sig, eventuelt om han er paa Rejse.

c) **Personer, der som midlertidigt nærværende** opholder sig i Husstanden, d. v. s. Personer, der ved Tællingen er fraværende fra deres faste Bopæl (den Kommune, i hvis Folkeregister de staar), samt Udlændinge paa Rejse, opføres paa **Tillægslisten paa Skemaets Bagside.**

4) I Henhold til Lov om Folkeregistre af 14. Marts 1924 **er enhver Person pligtig** til for sig og Medlemmer af sin Husstand, at meddele Oplysninger om: Fulde Navn, Køn, Stilling eller Erhverv, Bopæl, Fødselsaar, Fødselsdag og Fødested, Statsborgerforhold, ægteskabelig Stilling, Stilling i Husstanden m. v. (jfr. Lovens § 1). **Overtrædelse af Lovens Bestemmelser medfører Bødestraf** (Lovens § 12 jfr. § 8).

De i Loven begærede Oplysninger gives ved Udfyldelsen af Skemaet i Overensstemmelse med Rubrikkernes Overskrifter.

5) Inden- og udenlandske **Selskaber, Foreninger, Stiftelser, Institutioner** samt de **Personer** (ogsaa i Udlandet hjemmehørende), der helt eller delvis er Ejere eller Medejere af Ejendommen, eller som i denne har Forretningslokale, forsaavidt vedkommende Personer **ikke bor** i Aarhus Kommune, opføres paa **Tillægsskema I paa Skemaets Bagside.** Paa **Tillægsskema II** opføres alle indenbysboende Personer, der driver Forretning, Haandværk o. l. i Ejendommen.

6) **Flere Skemaer** vil kunne faas udleverede paa **Skattekontoret, Mejlgade 4, 1. Sal,** saafremt der paa det tilsendte Skema ikke er tilstrækkelig Plads til alle Ejendommens Beboere.

Anmærkning. For Anstalter til offentlig Brug (Hospitaler, Forsorgelsesanstalter, Fængsler, Kaserner o. s. v.) samt Hoteller o. l. udfyldes Skemaerne af Bestyrerne efter samme Regler som for private Ejendomme. Bestyrerens eller Opsynspersonalets særlige Husholdning skal opføres for sig.

Optælling.	
Mænd:	*Kvinder:*
5.	4.

✓

Husværten bedes drage Omsorg for, at nærværende Liste udfyldes af Ejendommens Beboere saaledes, at den kan være Værten i Hænde senest den 24. Oktober, hvorefter den afhentes.

Midlertidigt nærværende, **der har fast Bopæl andetsteds,** opføres paa Skemaets Bagside.

HOVEDLISTE 4

1) Forhus (Kælder, Stue osv.; for de andre Bygninger, Sidehus osv., følges den samme Orden) 2) Sidehus 3) Mellembygning 4) Bagbygning	Samtlige Personers fulde Navn. Ved Born, endnu *uden Navn*, sættes „Dreng" eller „Pige". *Midlertidigt nærværende* Personer opføres ikke her, men paa Skemaets Bagside; derimod opføres *midlertidigt fraværende*. Efter disses Navne føjes „Frv.". Hver Familie opføres for sig med en Linies Mellemrum mellem de enkelte Familier. Samtlige Fornavne i rigtig Rækkefølge. Det almindeligt benyttede understreges.	Kønnet Mandkøn (M) Kvindekøn (K)	Fødselsdag	Fødselsaar	Fødested. Der angives: *København, Frederiksberg, Kalundborg* eller *Sognets* og *Amtets Navn*. For Personer født paa Færøerne eller i Grønland skrives henholdsvis Færøerne og Grønland; for Personer født i Udlandet skrives vedkommende Lands Navn, f. Eks. Island, Sverige, Tyskland osv.	Statsborgerforhold. Personer, der har *dansk Indfødsret*, skriver: „dansk"; andre anfører her Navnet paa det Land, hvori de har Statsborgerret (Island, Sverige, Tyskland, Forenede Stater osv.)	Ægteskabelig Stilling. Ugift (U), Gift (G), Enke eller Enkemand (E), Separeret (S), Fraskilt (F)	Stilling i Familien. Husfader, Husmoder, Barn, Slægtning o. l. Hustassistent, Tjenestekarl og Logerende. Hver en Familie er indlogeret hos en anden Familie, anføres dette særskilt ved Betegnelsen „indlogeret Familie". For den indlogerede Families Vedkommende anføres dog desuden paa sædvanlig Maade: Husfader, Husmoder osv.	Erhverv eller Livsstilling. Hvis nogen har flere Erhverv, anføres disse, Hovederhvervet først. Har *Husmoderen* eller *Børnene* særlige Erhverv, anføres disse. Man angiver udtrykkelig det Fag, man arbejder i, og Ens Stilling i Fagt. Lever man hovedsagelig af Formue, privat Understøttelse, Aldersrente, invaliderente, Fattighjælp, anføres dette, men tillige Erhvervet. Forhenværende Næringsdrivende o. l. sætter „fhv." foran tidligere Livsstilling.	Telefon Nr.	Her angives Arbejdsgivernes Navn for alle, der ikke driver selvstændigt Erhverv. Har Husmoderen særligt Erhverv, angives ogsaa Arbejdsgiveren for hende.	Helaarlig Husleje af Beboelseslejligheden	Hvis Flytning er sket i det sidste Aar, anføres her Bopæl 23. Oktober 1932. Ved Flytning udenbys fra angives Købstadens Navn eller Landkommunens Navn og Postadresse. Saafremt Bopælen er den samme nu som 23. Oktober 1932, udfyldes Rubrikken ikke.	Hvis Tilflytning til Aarhus er sket siden 23. Oktbr. 1932 anføres her Datoen for Tilflytningen.	Hvor undervises de paa denne Liste opførte Børn mellem 6 og 14 Aar? Gaar de i en offentlig Skole, maa dennes Navn anføres. Bestyrerens Navn. Hvis Børn over 7 Aar ikke søger Skole, maa Grunden hertil anføres.	Døvstum (D) Blind d. v. s. totalt berøvet Synet, eller som ikke kan vejledes sig paa fremmed Sted ved Synets Hjælp (B) Aandssvag d. v. s. fra Fødselen eller den tidligste Barndom (A) Sindssyg (S)	Anmærkninger. Herunder anføres for de *midlertidigt fraværende* (de i Rubr. 2 med Frv. mærkede) deres midlertidige Opholdssted (nøjagtig Adresse). Endvidere andre Bemærkninger.
1	2	3	4	5	6	7	8	9	10	11	12	13	14	15	16	17	18
Stue ✓	Svenning Svenningsen	M	29/9	83	✓ Allerslev	Dansk	E	Husfader	Maskinarbejder		Aarhus Oliefabrik	420	Sylvestgade 4				
✓	Marie Svenning	K	3/7	11	✓ Jderby	Dansk	U	Datter	Syerske		Frk. Bærentzen						
1 Sal ✓	Knud Johan Ortenblad.	M.	6/2	68.	✓ Lund (Sverige)	Dansk.	G.	Husfader.	Arbejdsmand		uden Arbejde.	300	—				
	Anna "	K.	24/5	75	✓ Karlstad "	Dansk.	G.	Husmoder.					—				
✓	Emil Heribert Ortenblad.	M.	19/10	1902.	✓ Lund ("	Dansk.	U.	Søn.	Snedker.		A. C. A. Jensens Møbelfabr.		—				
✓	Helge Johan Ortenblad.	M.	6/12	1912.	✓ Aarhus.	Dansk.	U.	Søn	Billedskærer.		uden Arbejde.		—				
	Lisa Gunhild Ortenblad.	K.	1/8.	1917.	✓ Aarhus.	Dansk.	U.	Datter.	Fabriksarbejderske		Brd. Thielmann.		—				
Kvisten ✓	Fr. Lilly Margarethe Madsens	K.	9/4	1914.	✓ Aarhus.	dansk.	U	Husmoder.	Husassistent		uden Stilling	240.	Amaliegade 9. ✓				
	Henning Madsens	M.	15/2.	1933	" "	" "	—	Søn									
	5/H.																

TILLÆGSLISTE for de Personer, der er midlertidigt nærværende.

Etage	Personernes fulde Navn Ved Børn, endnu *uden Navn*, sættes „Dreng" eller „Pige". (Iøvrigt som Hovedlistens Rubrik 2)	Kønnet Mandkøn (M) Kvindekøn (K)	Fødselsdag	Fødselsaar	Fødested Der angives: *Kobenhavn, Frederiksberg, Kolstrup* eller *Sognets* og *Amtets Navn.* For Personer født paa Færøerne eller i Grønland skrives henholdsvis Færøerne og Grønland; for Personer født i Udlandet skrives vedkommende Lands Navn, f. Eks. Island, Sverige, Tyskland osv.	Statsborgerforhold Personer, der har *dansk Indfødsret*, skriver: „dansk"; andre anfører her Navnet paa det Land, hvori de har Statsborgerret (Island, Sverige, Tyskland, Forenede Stater osv.)	Ægteskabelig Stilling Ugift (U) Gift (G) Enkemand eller Enke (E) Separeret (S) Fraskilt (F)	Stilling i Husstanden paa den faste Bopæl Der angives: Husfader, Husmoder, Barn, Slægtning o. l. Medhjælper, Pensionær, Logerende o. l.	Erhverv eller Livsstilling Det maa af den angivne Livsstilling kunne ses, om den paagældende er Principal eller Medhjælper. Forhenværende Næringsdrivende o. l. sætter „Hhv." foran tidligere Livsstilling.	Her anføres, i hvilken Kommunes Folkeregister den midl. nærværende er optaget samt Personens Adresse Er vedk. ikke optaget i et Register, anføres Grunden hertil (eventuelt, at vedk. er bosat i Udlandet, hvis Navn da anføres her).	Anmærkning
1	2	3	4	5	6	7	8	9	10	11	12

Tillægsskema I.

Herpaa opføres alle **inden-** og **udenlandske Selskaber, Foreninger, Stiftelser og Institutioner,** der har Lokale i Ejendommen. Endvidere opføres her de **Personer** (herunder ogsaa i *Udlandet* hjemmehørende), der er Ejere eller Medejere af Ejendommen, eller som i denne har Butik, Kontor, Værksted eller andet Forretningslokale, alt *forsaavidt* vedkommende Personer *ikke* bor i Aarhus Kommune.

Forhus, Sidehus o. s. v. Etage	Navn For Personer angives tillige Stand og Stilling. For Selskaber o. l. angives tillige Arten (Aktieselskab eller andet Selskab med begrænset Ansvar, Kommanditselskab, Andelsselskab, Forbrugsforening, Forsikringsforening, Kreditforening, Hypotekforening, Sparekasse o. l.)	Telefon-Nr.	Erhvervsvirksomheden Handels-, Fabriks-, Haandværks-, Bank-, Forsikringsvirksomhed osv. Læge, Sagfører, Entreprenør, Beværter eller Virksomhed med Befordring af Personer og Gods, Ejer eller Medejer af Ejendommen	Bopæl eller Hjemsted For Indlandets Vedkommende opgives vedkommende Kommune og den nærmere Adresse i Kommunen. For Udlandets Vedkommende opgives vedkommende Land.	Her angives Navn og Bopæl paa udenbys og udenlandske Selskabers eller Personers herværende Repræsentant.

Tillægsskema II.

Herpaa opføres alle **indenbys boende Personer,** som driver Forretning, Agentur, Haandværk o. l. i Ejendommen.

Forhus, Sidehus osv. Etage	Firma Navn	Indehaverens Navn	Forretnings Branche	Telefon Nr.	Privat Bopæl

At samtlige Personer og Selskaber m. v., som har lejet Lejlighed eller Lokaler, bor eller driver Forretning i forannævnte Ejendom er optaget paa denne Liste, bevidnes

Aarhus, den 24/10. 1933

Ejerens Navn: K. J. Østenblad. Ejerens Bopæl: Søbystgade 4. I

K. J. Østenblad.

Ejerens eller Viceværtens Underskrift.

Kommunal Folketælling Oktober 1933.

Gade: **Sølystgade**

Husnummer: 6.

Folketællings-Skema Nr. 958

for Befolkningen i ovennævnte Ejendom

i Aarhus Købstad

Regler

1) Dette Skema udfyldes eller besørges udfyldt af Ejeren, Viceværten eller andre Vedkommende, eller udfyldes ved Cirkulation blandt Ejendommens Beboere. — Paa Skemaet opføres de Familier og Personer, der findes i Huset, idet **Ordenen** er: Kælder, Stue o. s. v.

2) Hver Familie opføres for sig paa Skemaet, og saaledes at der lades en Linies Mellemrum aaben mellem hver Familie. **En Familie omfatter ogsaa Logerende, derimod ikke indlogerede Familier,** foran og efter hvilke en Linie lades aaben. Selvstændige Husstande paa en Person betragtes som „Familie".

3) a) **Personer, der har fast Bopæl i Kommunen,** skal opføres paa Skemaets **Hovedliste** paa det Sted (Hus, Skib o. s. v.), hvor Bopælen er.

b) **Personer, der er midlertidigt fraværende** fra den faste Bopæl i Kommunen, opføres paa **Hovedlisten,** men der sættes i Rubrik 2 et **Frv.,** og i Rubrik 18 angives det Sted, hvor han midlertidigt opholder sig, eventuelt om han er paa Rejse.

c) **Personer, der som midlertidigt nærværende** opholder sig i Husstanden, d. v. s. Personer, der ved Tællingen er fraværende fra deres faste Bopæl (den Kommune, i hvis Folkeregister de staar), samt Udlændinge paa Rejse, opføres paa **Tillægslisten paa Skemaets Bagside.**

4) I Henhold til Lov om Folkeregistre af 14. Marts 1924 **er enhver Person pligtig** til for sig og Medlemmer af sin Husstand, at meddele Oplysninger om: Fulde Navn, Køn, Stilling eller Erhverv, Bopæl, Fødselsaar, Fødselsdag og Fødested, Statsborgerforhold, ægteskabelig Stilling, Stilling i Husstanden m. v. (jfr. Lovens § 1). **Overtrædelse af Lovens Bestemmelser medfører Bødestraf** (Lovens § 12 jfr. § 8).

De i Loven begærede Oplysninger gives ved Udfyldelsen af Skemaet i Overensstemmelse med Rubrikkernes Overskrifter.

5) Inden- og udenlandske **Selskaber, Foreninger, Stiftelser, Institutioner** samt de **Personer** (ogsaa i Udlandet hjemmehørende), der helt eller delvis er Ejere eller Medejere af Ejendommen, eller som i denne har Forretningslokale, forsaavidt vedkommende Personer **ikke bor** i Aarhus Kommune, opføres paa **Tillægsskema I paa Skemaets Bagside.** Paa **Tillægsskema II** opføres alle indenbysboende Personer, der driver Forretning, Haandværk o. l. i Ejendommen.

6) **Flere Skemaer** vil kunne faas udleverede paa **Skattekontoret, Mejlgade 4, 1. Sal,** saafremt der paa det tilsendte Skema ikke er tilstrækkelig Plads til alle Ejendommens Beboere.

Anmærkning. For Anstalter til offentlig Brug (Hospitaler, Forsørgelsesanstalter, Fængsler, Kaserner o. s. v.) samt Hoteller o. l. udfyldes Skemaerne af Bestyrerne efter samme Regler som for private Ejendomme. Bestyrerens eller Opsynspersonalets særlige Husholdning skal opføres for sig.

Optælling.	
Mænd:	*Kvinder:*
11	8.

Husværten bedes drage Omsorg for, at nærværende Liste udfyldes af Ejendommens Beboere saaledes, at den kan være Værten i Hænde senest den 24. Oktober, hvorefter den afhentes.

Midlertidigt nærværende, **der har fast Bopæl andetsteds,** opføres paa Skemaets Bagside.

HOVEDLISTE 6

1) Forhus (Kælder, Stue osv.; for de andre Bygninger, Sidehus osv., følges den samme Orden) 2) Sidehus 3) Mellembygning 4) Bagbygning	Samtlige Personers fulde Navn. Ved Born, endnu uden Navn, sættes „Dreng" eller „Pige". *Midlertidigt nærværende* Personer opføres ikke her, men paa Skemaets Bagside; derimod opføres *midlertidigt fraværende*. Efter disses Navne føjes „Frv.". Hver Familie opføres for sig med en Linies Mellemrum mellem de enkelte Familier. Samtlige Fornavne i rigtig Rækkefølge. Det almindeligt benyttede understreges.	Kønnet (Mandkøn (M) Kvindekøn (K))	Fødselsdag	Fødselsaar	Fødested. Der angives: *Kjøbenhavn, Frederiksberg, Køblstederne* eller *Sognets* og *Amtets Navn*. For Personer født paa Færøerne eller i Grønland skrives henholdsvis Færøerne og Grønland; for Personer født i Udlandet skrives vedkommende Lands Navn, f. Eks. Island, Sverige, Tyskland osv.	Statsborgerforhold. Personer, der har *dansk Indfødsret*, skriver: „dansk"; andre anfører her Navnet paa det Land, hvori de har Statsborgerret (Island, Sverige, Tyskland, Forenede Stater osv.)	Ægteskabelig Stilling. Ugift (U) Gift (G) Enke eller Enkemand (E) Separeret (S) Fraskilt (F)	Stilling i Familien. Husfader, Husmoder, Barn, Slægtning o. l. Husassistent, Tjenestekarl og Logerende. Hvor en Familie er indlogeret hos en anden Familie, angives dette særskilt ved Betegnelsen „indlogeret Familie". For den indlogerede Families Vedkommende anføres dog desuden paa sædvanlig Maade: Husfader, Husmoder osv.	Erhverv eller Livsstilling. Hvis nogen har flere Erhverv, anføres disse, Hovederhvervet først. Har *Husmoderen* eller *Børnene* særlige Erhverv, anføres disse. Man angiver udtrykkelig det Fag, man arbejder i, og Ens Stilling i Faget. Lever man hovedsagelig af Formue, privat Understøttelse, Aldersrente, Invaliderente, Fattighjælp, anføres dette, men tillige Erhvervet. Forhenværende Næringsdrivende o. l. sætter „fhv." foran tidligere Livsstilling.	Telefon Nr.	Her angives Arbejdsgiverens Navn for alle, der ikke driver selvstændigt Erhverv. Har Husmoderen særligt Erhverv, angives ogsaa Arbejdsgiveren for hende.	Helaarlig Husleje af Beboelseslejligheden	Hvis Flytning er sket i det sidste Aar, anføres her **Bopæl 23. Oktober 1932.** Ved Flytning udenbys fra angives Købstadens Navn eller Landkommunens Navn og Postadresse. Saafremt Bopælen er den samme nu som 23. Oktober 1932, udfyldes Rubrikken ikke.	Hvis **Tilflytning til Aarhus** er sket siden 23. Oktbr. 1932 anføres her Datoen for Tilflytningen.	Hvor undervises de paa denne Liste opførte Børn mellem 6 og 14 Aar? Gaar de i en offentlig Skole, maa dennes **Navn** anføres. Gaar de i Privatskole, anføres **Bestyrerens Navn.** Hvis Børn over 7 Aar ikke søger Skole, maa Grunden hertil anføres.	Døvstum (D) Blind d. v. s. totalt betaget Synet, eller som ikke kan vejledes sig paa fremmed Sted ved Synets Hjælp (B) Aandssvag d. v. s. fra Fødselen eller den tidligste Barndom (A) Sindssyg (S)	Anmærkninger. Herunder anføres for de *midlertidigt fraværende* (de i Rubr. 2 med Frv. mærkede) deres midlertidige Opholdssted (nøjagtig Adresse). Endvidere andre Bemærkninger.
1	2	3	4	5	6	7	8	9	10	11	12	13	14	15	16	17	18
Ky	Hans Hansen Lund	M	14/7	1897	Holding		G	Husfader	Skomager			480					
	Dora Lund	K	11/7	1888	Agrie		G.	Husmoder									
	Emma Viola Bremholdt Lund	K	25/4	1918	Aarhus		K	Barn									
	Harry Vilfred	M	4/4	1921	Aarhus		!	Barn									
	Ingrid	K	16/5	1924	Aarhus		.	Barn	~~Frøken~~						Samsdg Privatdsg		
	Emil Bremholdt Jensen	M	5/6	1908	v Sarbro	Dansk	K.		Medhj				Fabrikant-Kontor	1/11-32			
Sø 1v	Thorvald Laurids Julsmod Christensen	M	18/7	1876	Aarhus		S	Husfader	Montør			180	Gjallandsg. 90				
Vi 1½	Frits Vilhelm Paulsen	M	20/3	1865	Hjellerup		G	Husfader	Fork Skibsmester			480	Ringe	17/10			
	Petrine Marie Paulsen	K	7/2	1867	Mørke		G	Husmoder									
	Ellen Gyda Helene Marie Paulsen	K	28/10	1894	Skive		U	Søster									
Val 1v	Friedrich Vilhelm Villen	M	27/5	1869	Ulstrup		E	Husfader	Fork Fjener			240	Sølystvg 12	~~17/10~~			
Val 1½	Christian Schou Mejling	M	16/5	1886	Holding		G	Husfader	Havneassist		Aarhus Havn	450					
	Grethe Marie Sofie Mejling	K	9/7	1887	Haldum		G	Husmoder									
	Aase Mejling	K	27/1	1932	Aarhus			Barn									
Christen	Kresten Thorvald Thor	M	13/10	1901	Almind		G	Husfader	Teleteknikeyder		Fabrikken Silkeborgvej	372					
	Alvilde Antonette Christiane Thor	K	21/11	1907	Rødding		G	Husmoder									
	Christian Evith Thor	M	20/9	1927	Almind		U	Barn									
Christen	Anders Peter Hansen	M	17/1	1878	Skejby		U	Logerende	Skibsmand		Skibsdok	156	Gudenåvej 85				
	Alex Frederik Christensen	M	19/3	1901	Hobenhavn		U	Logerende	Handelsmand			156	Hasselbakken	12/4			

11/8.

TILLÆGSLISTE for de Personer, der er midlertidigt nærværende.

Etage	Personernes fulde Navn Ved Børn, endnu *uden Navn*, sættes „Dreng" eller „Pige". (Iøvrigt som Hovedlistens Rubrik 2)	Kønnet Mandkøn (M) Kvindekøn (K)	Fødselsdag	Fødselsaar	Fødested Der angives: *København, Frederiksberg, Købstadens* eller *Sognets* og *Amtets Navn.* For Personer født paa Færøerne eller i Grønland skrives henholdsvis Færøerne og Grønland; for Personer født i Udlandet skrives vedkommende Lands Navn, f. Eks. Island, Sverige, Tyskland osv.	Statsborgerforhold Personer, der har *dansk Indfødsret*, skriver: „dansk"; andre anfører her Navnet paa det Land, hvori de har Statsborgerret (Island, Sverige, Tyskland, Forenede Stater osv.)	Ægteskabelig Stilling Ugift (U) Gift (G) Enkemand eller Enke (E) Separeret (S) Fraskilt (F)	Stilling i Husstanden paa den faste Bopæl Der angives: Husfader, Husmoder, Barn, Slægtning o. l. *Medhjælper*, Pensionær, Logerende o. l.	Erhverv eller Livsstilling Det maa af den angivne Livsstilling kunne ses, om den paagældende er Principal eller Medhjælper. Forhenværende Næringsdrivende o. l. sættes „fhv." foran tidligere Livsstilling.	Her anføres, i hvilken Kommunes Folkeregister den midl. nærværende er optaget samt Personens Adresse Er vedk. ikke optaget i et Register, anføres Grunden hertil (eventuelt, at vedk. er bosat i Udlandet, hvis Navn da anføres her).	Anmærkning
1	2	3	4	5	6	7	8	9	10	11	12

Tillægsskema I.

Herpaa opføres alle **inden-** og **udenlandske Selskaber, Foreninger, Stiftelser og Institutioner,** der har Lokale i Ejendommen. Endvidere opføres her de **Personer** (herunder ogsaa i *Udlandet* hjemmehørende), der er Ejere eller Medejere af Ejendommen, eller som i denne har Butik, Kontor, Værksted eller andet Forretningslokale, alt *forsaavidt* vedkommende Personer *ikke* bor i Aarhus Kommune.

Forhus, Sidehus o. s. v. Etage	Navn For Personer angives tillige Stand og Stilling. For Selskaber o. l. angives tillige Arten (Aktieselskab eller andet Selskab med begrænset Ansvar, Kommanditselskab, Andelsselskab, Forbrugsforening, Forsikringsforening, Kreditforening, Hypotekforening, Sparekasse o. l.)	Telefon-Nr.	Erhvervsvirksomheden Handels-, Fabriks-, Haandværks-, Bank-, Forsikringsvirksomhed osv. Læge, Sagfører, Entreprenør, Beværter eller Virksomhed med Befordring af Personer og Gods, Ejer eller Medejer af Ejendommen	Bopæl eller Hjemsted For Indlandets Vedkommende opgives vedkommende Kommune og den nærmere Adresse i Kommunen. For Udlandets Vedkommende opgives vedkommende Land.	Her angives Navn og Bopæl paa udenbys og udenlandske Selskabers eller Personers hværende Repræsentant.

Tillægsskema II.

Herpaa opføres alle **indenbys boende Personer,** som driver Forretning, Agentur, Haandværk o. l. i Ejendommen.

Forhus, Sidehus osv. Etage	Firma Navn	Indehaverens Navn	Forretnings Branche	Telefon Nr.	Privat Bopæl
Kld.		Hans Hansen Lund	Skomager		Sølystgade 6

At samtlige Personer og Selskaber m. v., som har lejet Lejlighed eller Lokaler, bor eller driver Forretning i forannævnte Ejendom er optaget paa denne Liste, bevidnes

Aarhus, den 23/10 1933

Ejerens Navn: Grethe Mejling Ejerens Bopæl: Sølystg 6

Grethe Mejling

Ejerens eller Viceværtens Underskrift.

Kommunal Folketælling Oktober 1933.

Gade: **Sølystgade**

Husnummer: 8.

Folketællings-Skema Nr. 959

for Befolkningen i ovennævnte Ejendom

i Aarhus Købstad

Regler

1) Dette Skema udfyldes eller besørges udfyldt af Ejeren, Viceværten eller andre Vedkommende, eller udfyldes ved Cirkulation blandt Ejendommens Beboere. — Paa Skemaet opføres de Familier og Personer, der findes i Huset, idet **Ordenen** er: Kælder, Stue o. s. v.

2) Hver Familie opføres for sig paa Skemaet, og saaledes at der lades en Linies Mellemrum aaben mellem hver Familie. **En Familie omfatter ogsaa Logerende, derimod ikke indlogerede Familier,** foran og efter hvilke en Linie lades aaben. Selvstændige Husstande paa en Person betragtes som „Familie".

3) a) **Personer, der har fast Bopæl i Kommunen,** skal opføres paa Skemaets **Hovedliste** paa det Sted (Hus, Skib o. s. v.), hvor Bopælen er.

b) **Personer, der er midlertidigt fraværende** fra den faste Bopæl i Kommunen, opføres paa **Hovedlisten,** men der sættes i Rubrik 2 et **Frv.,** og i Rubrik 18 angives det Sted, hvor han midlertidigt opholder sig, eventuelt om han er paa Rejse.

c) **Personer, der som midlertidigt nærværende** opholder sig i Husstanden, d. v. s. Personer, der ved Tællingen er fraværende fra deres faste Bopæl (den Kommune, i hvis Folkeregister de staar), samt Udlændinge paa Rejse, opføres paa **Tillægslisten paa Skemaets Bagside.**

4) I Henhold til Lov om Folkeregistre af 14. Marts 1924 **er enhver Person pligtig** til for sig og Medlemmer af sin Husstand, at meddele Oplysninger om: Fulde Navn, Køn, Stilling eller Erhverv, Bopæl, Fødselsaar, Fødselsdag og Fødested, Statsborgerforhold, ægteskabelig Stilling, Stilling i Husstanden m. v. (jfr. Lovens § 1). **Overtrædelse af Lovens Bestemmelser medfører Bødestraf** (Lovens § 12 jfr. § 8).

De i Loven begærede Oplysninger gives ved Udfyldelsen af Skemaet i Overensstemmelse med Rubrikkernes Overskrifter.

5) Inden- og udenlandske **Selskaber, Foreninger, Stiftelser, Institutioner** samt de **Personer** (ogsaa i Udlandet hjemmehørende), der helt eller delvis er Ejere eller Medejere af Ejendommen, eller som i denne har Forretningslokale, forsaavidt vedkommende Personer **ikke bor** i Aarhus Kommune, opføres paa **Tillægsskema I paa Skemaets Bagside.** Paa **Tillægsskema II** opføres alle indenbysboende Personer, der driver Forretning, Haandværk o. l. i Ejendommen.

6) **Flere Skemaer** vil kunne faas udleverede paa **Skattekontoret, Mejlgade 4, 1. Sal,** saafremt der paa det tilsendte Skema ikke er tilstrækkelig Plads til alle Ejendommens Beboere.

Anmærkning. For Anstalter til offentlig Brug (Hospitaler, Forsørgelsesanstalter, Fængsler, Kaserner o. s. v.) samt Hoteller o. l. udfyldes Skemaerne af Bestyrerne efter samme Regler som for private Ejendomme. Bestyrerens eller Opsynspersonalets særlige Husholdning skal opføres for sig.

Optælling.	
Mænd:	*Kvinder:*
1.	4. ✓

Husværten bedes drage Omsorg for, at nærværende Liste udfyldes af Ejendommens Beboere saaledes, at den kan være Værten i Hænde senest den 24. Oktober, hvorefter den afhentes.

Midlertidigt nærværende, **der har fast Bopæl andetsteds,** opføres paa Skemaets Bagside.

HOVEDLISTE 8

1) Forhus (Kælder, Stue osv.; for de andre Bygninger, Sidehus osv., følges den samme Orden) 2) Sidehus 3) Mellembygning 4) Bagbygning	Samtlige Personers fulde Navn. Ved Børn, endnu uden Navn, sættes „Dreng" eller „Pige". Midlertidigt nærværende Personer opføres ikke her, men paa Skemaets Bagside; derimod opføres midlertidigt fraværende. Efter disses Navne føjes „Frv.". Hver Familie opføres for sig med en Linies Mellemrum mellem de enkelte Familier. Samtlige Fornavne i rigtig Rækkefølge. Det almindeligt benyttede understreges.	Kønnet Mandkøn (M) Kvindekøn (K)	Fødselsdag	Fødselsaar	Fødested. Der angives: *Kobenhavn, Frederiksberg, Kobstadens eller Sognets og Amtets Navn.* For Personer født paa Færøerne eller i Grønland skrives henholdsvis Færøerne og Grønland; for Personer født i Udlandet skrives vedkommende Lands Navn, i Eks. Island, Sverige, Tyskland osv.	Statsborgerforhold. Personer, der har *dansk Indfødsret*, skriver: „dansk"; andre anfører her Navnet paa det Land, hvori de har Statsborgerret (Island, Sverige, Tyskland, Forenede Stater osv.)	Ægteskabelig Stilling. Ugift (U) Gift (G) Enke-mand eller Enke (E) Separeret (S) Fraskilt (F)	Stilling i Familien. Husfader, Husmoder, Barn, Slægtning o. l. Hussassistent, Tjenestekarl og Logerende. Hvor en Familie er indlogeret hos en anden Familie, angives dette særskilt ved Betegnelsen „indlogeret Familie". For den indlogerede Families Vedkommende anføres dog dennes paa sædvanlig Maade: Husfader, Hustru osv.	Erhverv eller Livsstilling. Hvis nogen har flere Erhverv, anføres disse, Hovederhvervet først. Har *Husmoderen* eller *Børnene* særlige Erhverv, anføres disse. Man angiver udtrykkelig det Fag, man arbejder i, og Ens Stilling i Faget. Lever man hovedsagelig af Formue, privat Understøttelse, Aldersrente, invaliderente, Fattighjælp, anføres dette, men tillige Erhvervet. Forhenværende Næringsdrivende o. l. sætter „fhv." foran tidligere Livsstilling.	Telefon Nr.	Her angives Arbejdsgiverens Navn for alle, der ikke driver selvstændigt Erhverv. Har Husmoderen særligt Erhverv, angives ogsaa Arbejdsgiveren for hende.	Helaarlig Husleje af Beboelseslejligheden	Hvis Flytning er sket i det sidste Aar, anføres her Bopæl 23. Oktober 1932. Ved Flytning udenbys fra angives Købstadens Navn eller Landkommunens Navn og Postadresse. Saafremt Bopælen er den samme nu som 23. Oktober 1932, udfyldes Rubrikken ikke.	Hvis Tilflytning til Aarhus er sket siden 23. Okthr. 1932 anføres her Datoen for Tilflytningen.	Hvor undervises de paa denne Liste opførte Børn mellem 6 og 14 Aar? Gaar de i en offentlig Skole, maa dennes Navn anføres. Gaar de i Privatskole, anføres Bestyrerens Navn. Hvis Børn over 7 Aar ikke søger Skole, maa Grunden hertil anføres.	Døvstum (D) Blind d. v. s. totalt berøvet Synet, eller som ikke kan vejledes sig paa hvert-ved Hjælp af Synets (B) Aandssvag d. v. s. fra Fødselen eller den tidligste Barndom (A) Sindssyg (S)	Anmærkninger. Herunder anføres for de *midlertidigt fraværende* (de i Rubr. 2 med Frv. mærkede) deres midlertidige Opholdssted (nøjagtig Adresse). Endvidere andre Bemærkninger.
1	2	3	4	5	6	7	8	9	10	11	12	13	14	15	16	17	18
Pk 1ste Sal	Ane Kirstine Madsen	K.	3/2	1860	Aarh.	Dansk	E.	Husmoder				600,-	Fra Fabrikvej 37 e. 1. Sal	1 Juni 1933			
	Edel Maja Larsen	K.	8/4	1914	Randers	"	U	Hussassistent									
2den Sal	Johanne Sofie Sabine Hindsel	K	15/7	1860	Flensborg	"	E	Husmoder				600,-					"
Kjælder	Viggo Marius Madsen	M	30/3	1883	Aarhus	"	G.	Husfader	Malermester	3331		500,-					"
	Ingeborg Kirstine Madsen	K.	7/7	1885	Skejby	"	G.	Husmoder									
	1																
	4.																

TILLÆGSLISTE for de Personer, der er midlertidigt nærværende.

Etage	Personernes fulde Navn Ved Born, endnu *uden Navn*, sættes „Dreng" eller „Pige". (Iøvrigt som Hovedlistens Rubrik 2)	Kønnet Mandkøn (M) Kvindekøn (K)	Fødselsdag	Fødselsaar	Fødested Der angives: *Kobenhavn, Frederiksberg, Kobstedets* eller *Sognets* og *Amtets Navn.* For Personer født paa Færøerne eller i Grønland skrives henholdsvis Færøerne og Grønland; for Personer født i Udlandet skrives vedkommende Lands Navn, f. Eks. Island, Sverige, Tyskland osv.	Statsborgerforhold Personer, der har *dansk Indfødsret*, skriver: „dansk"; andre anfører her Navnet paa det Land, hvori de har Statsborgerret (Island, Sverige, Tyskland, Forenede Stater osv.)	Ægteskabelig Stilling Ugift (U) Gift (G) Enkemand eller Enke (E) Separeret (S) Fraskilt (F)	Stilling i Husstanden paa den faste Bopæl Der angives: Husfader, Husmoder, Barn, Slægtning o. l. Medhjælper, Pensionær, Logerende o. l.	Erhverv eller Livsstilling Det maa af den angivne Livsstilling kunne ses, om den paagældende er Principal eller Medhjælper. Forhenværende Næringsdrivende o. l. sætter „fhv." foran tidligere Livsstilling.	Her anføres, i hvilken Kommunes Folkeregister den midl. nærværende er optaget samt Personens Adresse Er vedk. ikke optaget i et Register, anføres Grunden hertil (eventuelt, at vedk. er bosat i Udlandet, hvis Navn da anføres her).	Anmærkning
1	2	3	4	5	6	7	8	9	10	11	12

Tillægsskema I.

Herpaa opføres alle **inden-** og **udenlandske Selskaber, Foreninger, Stiftelser og Institutioner,** der har Lokale i Ejendommen. Endvidere opføres her de **Personer** (herunder ogsaa i *Udlandet* hjemmehørende), der er Ejere eller Medejere af Ejendommen, **eller som** i denne har Butik, Kontor, Værksted eller andet Forretningslokale, alt *forsaavidt* vedkommende Personer *ikke* bor i Aarhus Kommune.

Forhus, Sidehus o. s. v. Etage	Navn For Personer angives tillige Stand og Stilling. For Selskaber o. l. angives tillige Arten (Aktieselskab eller andet Selskab med begrænset Ansvar, Kommanditselskab, Andelsselskab, Forbrugsforening, Forsikringsforening, Kreditforening, Hypotekforening, Sparekasse o. l.)	Telefon-Nr.	Erhvervsvirksomheden Handels-, Fabriks-, Haandværks-, Bank-, Forsikringsvirksomhed osv. Læge, Sagfører, Entreprenør, Beværter eller Virksomhed med Befordring af Personer og Gods, Ejer eller Medejer af Ejendommen	Bopæl eller Hjemsted For Indlandets Vedkommende opgives vedkommende Kommune og den nærmere Adresse i Kommunen. For Udlandets Vedkommende opgives vedkommende Land.	Her angives Navn og Bopæl paa udenbys og udenlandske Selskabers eller Personers herværende Repræsentant.

Tillægsskema II.

Herpaa opføres alle **indenbys boende Personer,** som driver Forretning, Agentur, Haandværk o. l. i Ejendommen.

Forhus, Sidehus osv. Etage	Firma Navn	Indehaverens Navn	Forretnings Branche	Telefon Nr.	Privat Bopæl
	N. J. Madsen & Sønner	Niels Madsen	Maler	3331	Sølystgade 8.

At samtlige Personer og Selskaber m. v., som har lejet Lejlighed eller Lokaler, bor eller driver Forretning i forannævnte Ejendom er optaget paa denne Liste, bevidnes

Aarhus, den 25 Okt. 1933

Ejerens Navn: Niels Madsen Ejerens Bopæl: Sølystgade 8.

Ejerens eller Viceværtens Underskrift.

Kommunal Folketælling Oktober 1933.

Gade: **Sølystgade**

Husnummer: 10.

Folketællings-Skema Nr. 960

for Befolkningen i ovennævnte Ejendom

i Aarhus Købstad

Regler

1) Dette Skema udfyldes eller besørges udfyldt af Ejeren, Viceværten eller andre Vedkommende, eller udfyldes ved Cirkulation blandt Ejendommens Beboere. — Paa Skemaet opføres de Familier og Personer, der findes i Huset, idet **Ordenen** er: Kælder, Stue o. s. v.

2) Hver Familie opføres for sig paa Skemaet, og saaledes at der lades en Linies Mellemrum aaben mellem hver Familie. **En Familie omfatter ogsaa Logerende, derimod ikke indlogerede Familier,** foran og efter hvilke en Linie lades aaben. Selvstændige Husstande paa en Person betragtes som „Familie".

3) a) **Personer, der har fast Bopæl i Kommunen,** skal opføres paa Skemaets **Hovedliste** paa det Sted (Hus, Skib o. s. v.), hvor Bopælen er.

b) **Personer, der er midlertidigt fraværende** fra den faste Bopæl i Kommunen, opføres paa **Hovedlisten,** men der sættes i Rubrik 2 et **Frv.,** og i Rubrik 18 angives det Sted, hvor han midlertidigt opholder sig, eventuelt om han er paa Rejse.

c) **Personer, der som midlertidigt nærværende** opholder sig i Husstanden, d. v. s. Personer, der ved Tællingen er fraværende fra deres faste Bopæl (den Kommune, i hvis Folkeregister de staar), samt Udlændinge paa Rejse, opføres paa **Tillægslisten paa Skemaets Bagside.**

4) I Henhold til Lov om Folkeregistre af 14. Marts 1924 **er enhver Person pligtig** til for sig og Medlemmer af sin Husstand, at meddele Oplysninger om: Fulde Navn, Køn, Stilling eller Erhverv, Bopæl, Fødselsaar, Fødselsdag og Fødested, Statsborgerforhold, ægteskabelig Stilling, Stilling i Husstanden m. v. (jfr. Lovens § 1). **Overtrædelse af Lovens Bestemmelser medfører Bødestraf** (Lovens § 12 jfr. § 8).

De i Loven begærede Oplysninger gives ved Udfyldelsen af Skemaet i Overensstemmelse med Rubrikkernes Overskrifter.

5) Inden- og udenlandske **Selskaber, Foreninger, Stiftelser, Institutioner** samt de **Personer** (ogsaa i Udlandet hjemmehørende), der helt eller delvis er Ejere eller Medejere af Ejendommen, eller som i denne har Forretningslokale, forsaavidt vedkommende Personer **ikke bor** i Aarhus Kommune, opføres paa **Tillægsskema I paa Skemaets Bagside.** Paa **Tillægsskema II** opføres alle indenbysboende Personer, der driver Forretning, Haandværk o. l. i Ejendommen.

6) **Flere Skemaer** vil kunne faas udleverede paa **Skattekontoret, Mejlgade 4, 1. Sal,** saafremt der paa det tilsendte Skema ikke er tilstrækkelig Plads til alle Ejendommens Beboere.

Anmærkning. For Anstalter til offentlig Brug (Hospitaler, Forsørgelsesanstalter, Fængsler, Kaserner o. s. v.) samt Hoteller o. l. udfyldes Skemaerne af Bestyrerne efter samme Regler som for private Ejendomme. Bestyrerens eller Opsynspersonalets særlige Husholdning skal opføres for sig.

Optælling.	
Mænd:	*Kvinder:*
6.	9.

Husværten bedes drage Omsorg for, at nærværende Liste udfyldes af Ejendommens Beboere saaledes, at den kan være Værten i Hænde senest den 24. Oktober, hvorefter den afhentes.

Midlertidigt nærværende, **der har fast Bopæl andetsteds,** opføres paa Skemaets Bagside.

HOVEDLISTE 10

1) Forhus (Kælder, Stue osv.; for de andre Bygninger, Sidehus osv., følges den samme Orden) 2) Sidehus 3) Mellembygning 4) Bagbygning	Samtlige Personers fulde Navn. Ved Børn, endnu uden Navn, sættes „Dreng" eller „Pige". Midlertidigt nærværende Personer opføres ikke her, men paa Skemaets Bagside; derimod opføres midlertidigt fraværende. Efter disses Navne føjes „Frv.". Hver Familie opføres for sig med en Linies Mellemrum mellem de enkelte Familier. Samtlige Fornavne i rigtig Rækkefølge. Det almindeligst benyttede understreges.	Kønnet Mandkøn (M) Kvindekøn (K)	Fødselsdag	Fødselsaar	Fødested. Der angives: København, Frederiksberg, Købstadens eller Sognets og Amtets Navn. For Personer født paa Færøerne eller i Grønland skrives henholdsvis Færøerne og Grønland; for Personer født i Udlandet skrives vedkommende Lands Navn, f. Eks. Island, Sverige, Tyskland osv.	Statsborgerforhold. Personer, der har dansk Indfødsret, skriver: „dansk"; andre anfører her Navnet paa det Land, hvori de har Statsborgerret (Island, Sverige, Tyskland, Forenede Stater osv.)	Ægteskabelig Stilling. Ugift (U) Gift (G) Enkemand eller Enke (E) Separeret (S) Fraskilt (F)	Stilling i Familien. Husfader, Husmoder, Barn, Slægtning o. l. Husassistent, Tjenestekarl og Logerende. Hvor en Familie er indlogeret hos en anden Familie, angives dette særskilt ved Betegnelsen „Indlogeret Familie". For den indlogerede Families Vedkommende anføres dog desuden paa sædvanlig Maade: Husfader, Husmoder osv.	Erhverv eller Livsstilling. Hvis nogen har flere Erhverv, anføres disse, Hovederhvervet først. Har Husmoderen eller Børnene særlige Erhverv, anføres disse. Man angiver udtrykkelig det Fag, man arbejder i, og Ens Stilling i Faget. Lever man hovedsagelig af Formue, privat Understøttelse, Aldersrente, Invaliderente, Fattighjælp, anføres dette, men tillige Erhvervet. Forhenværende Næringsdrivende o. l. sætter „hv." foran tidligere Livsstilling.	Tele-fon Nr.	Her angives Arbejdsgiverens Navn for alle, der ikke driver selvstændigt Erhverv. Har Husmoderen særligt Erhverv, angives ogsaa Arbejdsgiveren for hende.	Helaarlig Husleje af Beboelseslejligheden	Hvis Flytning er sket i det sidste Aar, anføres her Bopæl 23. Oktober 1932. Ved Flytning udenbys fra angives Købstadens Navn eller Landkommunens Navn og Postadresse. Saafremt Bopælen er den samme nu som 23. Oktober 1932, udfyldes Rubrikken ikke.	Hvis Tilflytning til Aarhus er sket siden 23. Oktbr. 1932 anføres her Datoen for Tilflytningen.	Hvor undervises de paa denne Liste opførte Børn mellem 6 og 14 Aar? Gaar de i en offentlig Skole, maa dennes Navn anføres. Gaar de i Privatskole, anføres Bestyrerens Navn. Hvis Børn over 7 Aar ikke søger Skole, maa Grunden hertil anføres.	Døvstum (D) Blind d. v. s. forsaavidt herunder Synet, eller kun ikke kan vejledes sig paa tilfredsstillende Maade ved Synets Hjælp (B) Aandssvag d. v. s. fra Fødselen eller den tidligste Barndom (A) Sindssyg (S)	Anmærkninger. Herunder anføres for de midlertidigt fraværende (de i Rubr. 2 med Frv. mærkede) deres midlertidige Opholdssted (nøjagtig Adresse). Endvidere andre Bemærkninger.
1	2	3	4	5	6	7	8	9	10	11	12	13	14	15	16	17	18
Stuen																	
	✓ Hans Peter Larsen	M.	15-6	1901	✓ Skolding	Dansk	G.	Husfader	Barbermester			564					
	\ Thyra [illegible] Larsen	K.	27-4	1901	✓ Skolding		G.	Husmoder									
	\ Irma Anna Marie Larsen	K	3/10	1925	✓ Skolding		U	Barn							Paradisgade Paradisgade 56		
	\ Inga. Larsen.	"	22/1	1928	✓ Sverk		"	Barn									
I Sal	+																
	✓ Georg Gissing	M	26-4	1909	✓ Hadsten	Dansk	G.	Husfader	Skolejsarbejder			592	Tregaardsgade 9				
	\ Ebbe Gissing	K	1-10	1911	✓ Aarhus	Dansk	G.	Husmoder									
II Sal ✓	Ejnar Marthin Andersen Schmidt	M	1/6	1900	✓ Malling Sogn	Dansk	G.	Husfader	Kontorassistent		„Elvirasminde"	✓					
	\ Gerda Yelva Schmidt	K	16/6	1902	✓ Kolemkær	"	G.	Husmoder									
	\ Inge Schmidt	K	24/6	1927	✓ Aarhus	"	U	Datter									
III Sal ✓	Aage Jensen	M	4/2	1903	✓ Vorbrek	Dansk	G.	Husfader	Arbejdsmand			540					
	\ Inga Jensen	K	8/6	1901	✓ Galtø	"	G.	Husmoder									
	\ Niels Erik Friis-Jensen	M	1/3	1928	✓ Tilsig	"	U	Søn									
Bgd ✓	Marinus Sofus Kristiansen	M	3/4	1870	✓ Aalsgaard	Dansk	G.	Husfader				322	Værnegade 40 ✓		Værnegade 40		
	Anna Marie Kristiansen	K	19/4	1877	✓ Vorbrek	"	G.	Husmoder									
	Niels Peter Mogensen	M	11/6	1869	✓ Voldum	Dansk	G.	Husfader	Handelsmand			300					
	Anna Marie Mogensen	K	19/4	1877	✓ Vorrebek	"	G.	Husmoder									

6/9.

TILLÆGSLISTE for de Personer, der er midlertidigt nærværende.

Etage	Personernes fulde Navn Ved Børn, endnu *uden Navn*, sættes „Dreng" eller „Pige". (Iøvrigt som Hovedlistens Rukrik 2)	Kønnet Mandkøn (M) Kvindekøn (K)	Fødselsdag	Fødselsaar	Fødested Der angives: *København; Frederiksberg, Kabstadens* eller *Sognets* og *Amtets Navn.* For Personer født paa Færøerne eller i Grønland skrives henholdsvis Færøerne og Grønland; for Personer født i Udlandet skrives vedkommende Lands Navn, I. Eks. Island, Sverige, Tyskland osv.	Statsborgerforhold Personer, der har *dansk Indfødsret*, skriver: „dansk"; andre anfører her Navnet paa det Land, hvori de har Statsborgerret (Island, Sverige, Tyskland, Forenede Stater osv.)	Ægteskabelig Stilling Ugift (U) Gift (G) Enkemand eller Enke (E) Separeret (S) Fraskilt (F)	Stilling i Husstanden paa den faste Bopæl Der angives: Husfader, Husmoder, Barn, Slægtning o. l. Medhjælper, Pensionær, Logerende o. l.	Erhverv eller Livsstilling Det maa af den angivne Livsstilling kunne ses, om den paagældende er Principal eller Medhjælper. Forhenværende Næringsdrivende o. l. sætter „fhv." foran tidligere Livsstilling.	Her anføres, i hvilken Kommunes Folkeregister den midl. nærværende er optaget samt Personens Adresse Er vedk. ikke optaget i et Register, anføres Grunden hertil (eventuelt, at vedk. er bosat i Udlandet, hvis Navn da anføres her).	Anmærkning
1	2	3	4	5	6	7	8	9	10	11	12

Tillægsskema I.

Herpaa opføres alle **inden- og udenlandske Selskaber, Foreninger, Stiftelser og Institutioner,** der har Lokale i Ejendommen. Endvidere opføres her de **Personer** (herunder ogsaa i *Udlandet* hjemmehørende), der er Ejere eller Medejere af Ejendommen, eller som i denne har Butik, Kontor, Værksted eller andet Forretningslokale, alt *forsaavidt* vedkommende Personer *ikke* bor i Aarhus Kommune.

Forhus, Sidehus o. s. v. Etage	Navn For Personer angives tillige Stand og Stilling. For Selskaber o. l. angives tillige Arten (Aktieselskab eller andet Selskab med begrænset Ansvar, Kommanditselskab, Andelsselskab, Forbrugsforening, Forsikringsforening, Kreditforening, Hypotekforening, Sparekasse o. l.)	Telefon-Nr.	Erhvervsvirksomheden Handels-, Fabriks-, Haandværks-, Bank-, Forsikringsvirksomhed osv. Læge, Sagfører, Entreprenør, Beværter eller Virksomhed med Befordring af Personer og Gods, Ejer eller Medejer af Ejendommen	Bopæl eller Hjemsted For Indlandets Vedkommende opgives vedkommende Kommune og den nærmere Adresse i Kommunen. For Udlandets Vedkommende opgives vedkommende Land.	Her angives Navn og Bopæl paa udenbys og udenlandske Selskabers eller Personers herværende Repræsentant.

Tillægsskema II.

Herpaa opføres alle **indenbys boende Personer,** som driver Forretning, Agentur, Haandværk o. l. i Ejendommen.

Forhus, Sidehus osv. Etage	Firma Navn	Indehaverens Navn	Forretnings Branche	Telefon Nr.	Privat Bopæl

At samtlige Personer og Selskaber m. v., som har lejet Lejlighed eller Lokaler, bor eller driver Forretning i forannævnte Ejendom er optaget paa denne Liste, bevidnes

Aarhus, den 25 Okt. 1933.

Ejerens Navn: Mürerm Nóhr Ejerens Bopæl: Vester Fell

Nóhr.

Ejerens eller Viceværtens Underskrift.

Kommunal Folketælling Oktober 1933.

Gade: Sølystgade

Husnummer: 12

Folketællings-Skema Nr. 961

for Befolkningen i ovennævnte Ejendom

i Aarhus Købstad

Regler

1) Dette Skema udfyldes eller besørges udfyldt af Ejeren, Viceværten eller andre Vedkommende, eller udfyldes ved Cirkulation blandt Ejendommens Beboere. — Paa Skemaet opføres de Familier og Personer, der findes i Huset, idet **Ordenen** er: Kælder, Stue o. s. v.

2) Hver Familie opføres for sig paa Skemaet, og saaledes at der lades en Linies Mellemrum aaben mellem hver Familie. **En Familie omfatter ogsaa Logerende, derimod ikke indlogerede Familier,** foran og efter hvilke en Linie lades aaben. Selvstændige Husstande paa en Person betragtes som „Familie".

3) a) **Personer, der har fast Bopæl i Kommunen,** skal opføres paa Skemaets **Hovedliste** paa det Sted (Hus, Skib o. s. v.), hvor Bopælen er.

b) **Personer, der er midlertidigt fraværende** fra den faste Bopæl i Kommunen, opføres paa **Hovedlisten,** men der sættes i Rubrik 2 et **Frv.,** og i Rubrik 18 angives det Sted, hvor han midlertidigt opholder sig, eventuelt om han er paa Rejse.

c) **Personer, der som midlertidigt nærværende** opholder sig i Husstanden, d. v. s. Personer, der ved Tællingen er fraværende fra deres faste Bopæl (den Kommune, i hvis Folkeregister de staar), samt Udlændinge paa Rejse, opføres paa **Tillægslisten paa Skemaets Bagside.**

4) I Henhold til Lov om Folkeregistre af 14. Marts 1924 **er enhver Person pligtig** til for sig og Medlemmer af sin Husstand, at meddele Oplysninger om: Fulde Navn, Køn, Stilling eller Erhverv, Bopæl, Fødselsaar, Fødselsdag og Fødested, Statsborgerforhold, ægteskabelig Stilling, Stilling i Husstanden m. v. (jfr. Lovens § 1). **Overtrædelse af Lovens Bestemmelser medfører Bødestraf** (Lovens § 12 jfr. § 8). De i Loven begærede Oplysninger gives ved Udfyldelsen af Skemaet i Overensstemmelse med Rubrikkernes Overskrifter.

5) Inden- og udenlandske **Selskaber, Foreninger, Stiftelser, Institutioner** samt de **Personer** (ogsaa i Udlandet hjemmehørende), der helt eller delvis er Ejere eller Medejere af Ejendommen, eller som i denne har Forretningslokale, forsaavidt vedkommende Personer **ikke bor** i Aarhus Kommune, opføres paa **Tillægsskema I paa Skemaets Bagside.** Paa **Tillægsskema II** opføres alle indenbysboende Personer, der driver Forretning, Haandværk o. l. i Ejendommen.

6) **Flere Skemaer** vil kunne faas udleverede paa **Skattekontoret, Mejlgade 4, 1. Sal,** saafremt der paa det tilsendte Skema ikke er tilstrækkelig Plads til alle Ejendommens Beboere.

Anmærkning. For Anstalter til offentlig Brug (Hospitaler, Forsørgelsesanstalter, Fængsler, Kaserner o. s. v.) samt Hoteller o. l. udfyldes Skemaerne af Bestyrerne efter samme Regler som for private Ejendomme. Bestyrerens eller Opsynspersonalets særlige Husholdning skal opføres for sig.

Optælling.	
Mænd: 12	*Kvinder:* 16

✓

Husværten bedes drage Omsorg for, at nærværende Liste udfyldes af Ejendommens Beboere saaledes, at den kan være Værten i Hænde senest den 24. Oktober, hvorefter den afhentes.

Midlertidigt nærværende, **der har fast Bopæl andetsteds,** opføres paa Skemaets Bagside.

HOVEDLISTE 12

1) Forhus (Kælder, Stue osv.; for de andre Bygninger, Sidehus osv., følges den samme Orden) 2) Sidehus 3) Mellembygning 4) Bagbygning	Samtlige Personers fulde Navn. Ved Børn, endnu uden Navn, sættes „Dreng" eller „Pige". *Midlertidigt nærværende* Personer opføres ikke her, men paa Skemaets Bagside; derimod opføres *midlertidigt fraværende*. Efter disses Navne føjes „Frv.". Hver Familie opføres for sig med en Linies Mellemrum mellem de enkelte Familier. Samtlige Fornavne i rigtig Rækkefølge. Det almindeligst benyttede understreges.	Kønnet (Mandkøn (M) Kvindekøn (K))	Fødselsdag	Fødselsaar	Fødested. Der angives: *Kjøbenhavn, Frederiksberg, Københavns* eller *Signets* og *Amtets Navn*. For Personer født paa Færøerne eller i Grønland skrives henholdsvis Færøerne og Grønland; for Personer født i Udlandet skrives vedkommende Lands Navn, f. Eks. Island, Sverige, Tyskland osv.	Statsborgerforhold. Personer, der har *dansk Indfødsret*, skriver: „dansk"; andre anføres her Navnet paa det Land, hvori de har Statsborgerret (Island, Sverige, Tyskland, Forenede Stater osv.)	Ægteskabelig Stilling (Ugift (U) Gift (G) Enke-mand eller Enke (E) Separeret (S) Fraskilt (F))	Stilling i Familien. Husfader, Husmoder, Barn, Slægtning o. l. Husassistent, Tjenestekarl og Logerende. Hver ny Familie er indlagt hos en anden Familie, angives dette særskilt ved Betegnelsen „indlagret Familie". For den indlagrede Familles Vedkommende anføres dog derudover paa sædvanlig Maade: Husfader, Husmoder osv.	Erhverv eller Livsstil. Hvis nogen har flere Erhverv, anføres disse, Hovederhvervet først. Har *Husmoderen* eller *Børnene* Erhverv, anføres disse. Man angiver udtrykkelig det Forhold, hvori arbejder i, og Ens Stilling i Forhold dertil. Lever man hovedsagelig af Pension, privat Understøttelse, Alderdomsrente, Invalidepension, Fattighjælp, anføres dette, men tillige Erhvervet, hvorfra Pensionen osv. hidrører. Forhenværende Næringsdrivende sætter „fhv." foran tidligere Livsstilling.	Telefon Nr.	Her angives Arbejdsgivers Navn for alle, der ikke driver selvstændigt Erhverv. Har Husmoderen særligt Erhverv, angives ogsaa Arbejdsgiveren for hende.	Helaarlig Husleje af Beboelseslejligheden	Hvis Flytning er skeet i det sidste Aar, anføres her **Bopæl 23. Oktober 1932.** Ved Flytning udenbys fra angives Købstadens Navn eller Landkommunens Navn og Postadresse. Saafremt Bopælen er den samme nu som 23. Oktober 1932, udfyldes Rubrikken ikke.	Hvis **Tilflytning til Aarhus** er skeet siden 23. Oktbr. 1932 anføres her Datoen for Tilflytningen.	Hvor undervises de paa denne Liste opførte Børn mellem 6 og 14 Aar? Gaar de i en offentlig Skole, maa dennes **Navn** anføres. Gaar de i Privatskole, anføres **Bestyrerens Navn.** Hvis Børn over 7 Aar ikke søger Skole, maa Grunden hertil anføres.	Døvstum (D) Blind d. v. s. helalt berøvet Synet, eller som ikke kan vejledes sig paa fremmed Sted ved Synets Hjælp (B) Aandssvag d. v. s. fra Fødselen eller den tidligste Barndom (A) Sindssyg (S)	**Anmærkninger.** Herunder anføres for de *midlertidigt fraværende* (de i Rubr. 2 med Frv. mærkede) deres midlertidige Opholdssted (nøjagtig Adresse). Endvidere andre Bemærkninger.
1	2	3	4	5	6	7	8	9	10	11	12	13	14	15	16	17	18
Kælder	Ole Christian Christensen	M	3/5	1875	Aastrup Sejs Hjørring Amt	Dansk	G	Husfader	Arbejdsmand		hos Otto Mønsted	360					
Skriblerig	Jørgine Christensen	K	5/6	1874	Hørmested do	do	G	Husmoder									
	Ida Mathilda Christensen	K	9/2	1906	Aagiis do	do	Ug	Datter	Invalide								
	Anne Mathilda Christensen	K	29/4	1922	Aarhus	do	Ug	Datter							Samsøgade Skole		
	Jane Thalvine Sørensen	K	1/8	1901	Bakkeby do	do	F	Husmoder	Forsørgelsesv								
	Sonja Johane Kirstine Sørensen	K	19/7	1926	Aarhus	do	Ug	Datter							Samsøgade Skole		
Stue	Anders Ernst Nielsen	M	13/4	1895	Dalbyog Aund	do	G	Husfader	Arbejdsmand		Mummesbro O Haugaard	530 00	Solvsgade 38.	✓			
	Alma Marie Christensen Nielsen	K	2/10	1892	Viborg	do	F	Husmoder									
	Aage Nielsen	M	23/4	1927	Viborg	do	Sy	Søn									
1st Sal	Carl Frederik Thorvald Nielsen	M	7/5	1867	Aarhus	"	G	Fader	portør musikkyd		ingen Beskæftigelse	"					
	Anna Marie Thorvine "	K	3/7	"	Thorsager	"	G	moder									
	Helger Johannes Jewell "	M	9/1	1901	Aarhus	"	Ug	Søn	Elektriker		"						
	Poul Henning "	M	11/1	1918	Århusgaard	"	Ug	Søn							Munkegade Skole		
Sidehus Stue	Christian Wienholt	M	3/6	1902	Aarhus	do	G	Husfader	Arbejdsmd.		Løsd Arbejde	360					
	Karen Marie Thorsen Nielsen	K	5/2	1903	Skjolding	"	G	Husmoder									
	Erik Christian Wienholt	M	23/10	1924	Skjolding	"	U	Søn							Samsøgade Skole		
	Preben Wienholt	M	15/6	1930	Aarhus	"	U	Søn									
	Ina Wienholt	K	21/12	1932	Aarhus	do	U	Datter									
1st Sal	Fabrik Jensen	M	2/7	1861	Kjøbenhavn	do	G	Husfader	Aldersrentenyder			360					
	Jensine Jensen	K	24/6	1880	Hvilsom	do	G	Husmoder	Invalide Forsø								
	Richard ——	M	20/8	1919	Aarhus	"	U	Søn	Budplads		Stiftsmuseum Mølegade 2						
	Irma ——	K	17/8	1922	——	"	U	Datter							Samsøgade Skole		
	Margit ——	K	29/3	1925	——	"	U	"							Sønderbygade		
Kvist	Henry Skygaard	M	18/8	1906	Aarhus		G	Husfader	Postbud		Aarhus Postkontor	300					
	Agnes-Sidsela Skygaard	K	24/2	1903	Elbye-Allinge		G	Husmoder									
	Helena-Lise "		21/4	1926	Aarhus		U	Datter							Samsøgade		
	Tove "		15/4	1930	"		"	"									
	Henny ~~Lise~~ "		29/10	1932	"		"	"									

12
16

TILLÆGSLISTE for de Personer, der er midlertidigt nærværende.

Etage	Personernes fulde Navn Ved Børn, endnu *uden Navn*, sættes „Dreng" eller „Pige". (Iøvrigt som Hovedlistens Rubrik 2)	Kønnet Mandkøn (M) Kvindeken (K)	Fødselsdag	Fødselsaar	Fødested Der angives: *København, Frederiksberg, Købstadens* eller *Sognets* og *Amtets Navn.* For Personer født paa Færøerne eller i Grønland skrives henholdsvis Færøerne og Grønland; for Personer født i Udlandet skrives vedkommende Lands Navn, f. Eks. Island, Sverige, Tyskland osv.	Statsborgerforhold Personer, der har *dansk Indfødsret*, skriver: „dansk"; andre anfører her Navnet paa det Land, hvori de har Statsborgerret (Island, Sverige, Tyskland, Forenede Stater osv.)	Ægteskabelig Stilling Ugift (U) Gift (G) Enkemand eller Enke (E) Separeret (S) Fraskilt (F)	Stilling i Husstanden paa den faste Bopæl Der angives: Husfader, Husmoder, Barn, Slægtning o. l. Medhjælper, Pensionær, Logerende o. l.	Erhverv eller Livsstilling Det maa af den angivne Livsstilling kunne ses, om den paagældende er Principal eller Medhjælper. Forhenværende Næringsdrivende o. l. sætter „fhv." foran tidligere Livsstilling.	Her anføres, i hvilken Kommunes Folkeregister den midl. nærværende er optaget samt Personens Adresse Er vedk. ikke optaget i et Register, anføres Grunden hertil (eventuelt, at vedk. er bosat i Udlandet, hvis Navn da anføres her).	Anmærkning
1	2	3	4	5	6	7	8	9	10	11	12

Tillægsskema I.

Herpaa opføres alle **inden- og udenlandske Selskaber, Foreninger, Stiftelser og Institutioner,** der har Lokale i Ejendommen. Endvidere opføres her de **Personer** (herunder ogsaa i *Udlandet* hjemmehørende), der er Ejere eller Medejere af Ejendommen, eller som i denne har Butik, Kontor, Værksted eller andet Forretningslokale, alt *forsaavidt* vedkommende Personer *ikke* bor i Aarhus Kommune.

Forhus, Sidehus o. s. v. Etage	Navn For Personer angives tillige Stand og Stilling. For Selskaber o. l. angives tillige Arten (Aktieselskab eller andet Selskab med begrænset Ansvar, Kommanditselskab, Andelsselskab, Forbrugsforening, Forsikringsforening, Kreditforening, Hypoteklorening, Sparekasse o. l.)	Telefon-Nr.	Erhvervsvirksomheden Handels-, Fabriks-, Haandværks-, Bank-, Forsikringsvirksomhed osv. Læge, Sagfører, Entreprenør, Beværter eller Virksomhed med Befordring af Personer og Gods, Ejer eller Medejer af Ejendommen	Bopæl eller Hjemsted For Indlandets Vedkommende opgives vedkommende Kommune og den nærmere Adresse i Kommunen. For Udlandets Vedkommende opgives vedkommende Land.	Her angives Navn og Bopæl paa udenbys og udenlandske Selskabers eller Personers herværende Repræsentant.

Tillægsskema II.

Herpaa opføres alle **indenbys boende Personer,** som driver Forretning, Agentur, Haandværk o. l. i Ejendommen.

Forhus, Sidehus osv. Etage	Firma Navn	Indehaverens Navn	Forretnings Branche	Telefon Nr.	Privat Bopæl

At samtlige Personer og Selskaber m. v., som har lejet Lejlighed eller Lokaler, bor eller driver Forretning i forannævnte Ejendom er optaget paa denne Liste, bevidnes

Aarhus, den 20/10 1933.

Ejerens Navn: Tu Nielsen Ejerens Bopæl: Sølystgade 12

Tu Nielsen

Ejerens eller Viceværtens Underskrift.

Kommunal Folketælling Oktober 1933.

Gade: **Sølystgade**

Husnummer: 14

962

Folketællings-Skema Nr.

for Befolkningen i ovennævnte Ejendom

i Aarhus Købstad

Regler

1) Dette Skema udfyldes eller besørges udfyldt af Ejeren, Viceværten eller andre Vedkommende, eller udfyldes ved Cirkulation blandt Ejendommens Beboere. — Paa Skemaet opføres de Familier og Personer, der findes i Huset, idet **Ordenen** er: Kælder, Stue o. s. v.

2) Hver Familie opføres for sig paa Skemaet, og saaledes at der lades en Linies Mellemrum aaben mellem hver Familie. **En Familie omfatter ogsaa Logerende, derimod ikke indlogerede Familier,** foran og efter hvilke en Linie lades aaben. Selvstændige Husstande paa en Person betragtes som „Familie".

3) a) **Personer, der har fast Bopæl i Kommunen,** skal opføres paa Skemaets **Hovedliste** paa det Sted (Hus, Skib o. s. v.), hvor Bopælen er.

b) **Personer, der er midlertidigt fraværende** fra den faste Bopæl i Kommunen, opføres paa **Hovedlisten,** men der sættes i Rubrik 2 et **Frv.,** og i Rubrik 18 angives det Sted, hvor han midlertidigt opholder sig, eventuelt om han er paa Rejse.

c) **Personer, der som midlertidigt nærværende** opholder sig i Husstanden, d. v. s. Personer, der ved Tællingen er fraværende fra deres faste Bopæl (den Kommune, i hvis Folkeregister de staar), samt Udlændinge paa Rejse, opføres paa **Tillægslisten paa Skemaets Bagside.**

4) I Henhold til Lov om Folkeregistre af 14. Marts 1924 **er enhver Person pligtig** til for sig og Medlemmer af sin Husstand, at meddele Oplysninger om: Fulde Navn, Køn, Stilling eller Erhverv, Bopæl, Fødselsaar, Fødselsdag og Fødested, Statsborgerforhold, ægteskabelig Stilling, Stilling i Husstanden m. v. (jfr. Lovens § 1). **Overtrædelse af Lovens Bestemmelser medfører Bødestraf** (Lovens § 12 jfr. § 8). De i Loven begærede Oplysninger gives ved Udfyldelsen af Skemaet i Overensstemmelse med Rubrikkernes Overskrifter.

5) Inden- og udenlandske **Selskaber, Foreninger, Stiftelser, Institutioner** samt de **Personer** (ogsaa i Udlandet hjemmehørende), der helt eller delvis er Ejere eller Medejere af Ejendommen, eller som i denne har Forretningslokale, forsaavidt vedkommende Personer **ikke bor** i Aarhus Kommune, opføres paa **Tillægsskema I paa Skemaets Bagside.** Paa **Tillægsskema II** opføres alle indenbysboende Personer, der driver Forretning, Haandværk o. l. i Ejendommen.

6) **Flere Skemaer** vil kunne faas udleverede paa **Skattekontoret, Mejlgade 4, 1. Sal,** saafremt der paa det tilsendte Skema ikke er tilstrækkelig Plads til alle Ejendommens Beboere.

Anmærkning. For Anstalter til offentlig Brug (Hospitaler, Forsorgelsesanstalter, Fængsler, Kaserner o. s. v.) samt Hoteller o. l. udfyldes Skemaerne af Bestyrerne efter samme Regler som for private Ejendomme. Bestyrerens eller Opsynspersonalets særlige Husholdning skal opføres for sig.

Optælling.	
Mænd:	*Kvinder:*
9.	4.

Husværten bedes drage Omsorg for, at nærværende Liste udfyldes af Ejendommens Beboere saaledes, at den kan være Værten i Hænde senest den 24. Oktober, hvorefter den afhentes.

Midlertidigt nærværende, **der har fast Bopæl andetsteds,** opføres paa Skemaets Bagside.

HOVEDLISTE 14

1) Forhus (Kælder, Stue osv.; for de andre Bygninger, Sidehus osv., følges den samme Orden) 2) Sidehus 3) Mellembygning 4) Bagbygning	Samtlige Personers fulde Navn. Ved Børn, endnu uden Navn, sættes „Dreng" eller „Pige". Midlertidigt nærværende Personer opføres ikke her, men paa Skemaets Bagside; derimod opføres midlertidigt fraværende. Efter disses Navne føjes „Frv.". Hver Familie opføres for sig med en Linies Mellemrum mellem de enkelte Familier. Samtlige Fornavne i rigtig Rækkefølge. Det almindeligt benyttede understreges.	Kønnet Mandkjøn (M) Kvindekjøn (K)	Fødselsdag	Fødselsaar	Fødested. Der angives: Køpenhavn, Frederiksberg, Køpstadens eller Sognets og Amtets Navn. For Personer født paa Færøerne eller i Grønland skrives henholdsvis Færøerne og Grønland; for Personer født i Udlandet skrives vedkommende Lands Navn, f. Eks. Island, Sverige, Tyskland osv.	Statsborgerforhold. Personer, der har dansk Indfødsret, skriver: „dansk"; andre anfører her Navnet paa det Land, hvori de har Statsborgerret (Island, Sverige, Tyskland, Forenede Stater osv.)	Ægteskabelig Stilling Ugift (U) Gift (G) Enke-mand eller Enke (E) Separeret (S) Fraskilt (F)	Stilling i Familien. Husfader, Husmoder, Barn, Slægtning o. l. Husassistent, Tjenestekarl og Logerende. Hvor en Familie er indlogeret hos en anden Familie, angives dette særskilt ved Betegnelsen „indlogeret Familie". For den indlogerede Families Vedkommende anføres dog derudover paa sædvanlig Maade: Husfader, Husmoder osv.	Erhverv eller Livsst. Hvis nogen har flere Erhverv, disse, Hovederhvervet lø. Har Husmoderen eller Børnene Erhverv, anføres disse. Man angiver udtrykkelig det P. arbejder i, og Ens Stilling i. Lever man hovedsagelig af P. privat Understøttelse, Aldersi. invaliderente, Fattighjælp, a. dette, men tillige Erhverv. Forhenværende Næringsdrivere sætter „flv." foran tidligere Li.	Telefon Nr.	Her angives Arbejdsgiverens Navn for alle, der ikke driver selvstændigt Erhverv. Har Husmoderen særligt Erhverv, angives ogsaa Arbejdsgiveren for hende.	Helaarlig Husleje af Beboelseslejligheden	Hvis Flytning er sket i det sidste Aar, anføres her. Bopæl 23. Oktober 1932. Ved Flytning udenbys fra angives Købstadens Navn eller Landkommunens Navn og Postadresse. Saafremt Bopælen er den samme nu som 23. Oktober 1932, udfyldes Rubrikken ikke.	Hvis Tilflytning til Aarhus er sket siden 23. Oktbr. 1932 anføres her Datoen for Tilflytningen.	Hvor undervises de paa denne Liste opførte Børn mellem 6 og 14 Aar? Gaar de i en offentlig Skole, maa dennes Navn anføres. Gaar de i Privatskole, anføres Bestyrerens Navn. Hvis Børn over 7 Aar ikke søger Skole, maa Grunden hertil anføres.	Døvstum (D) Blind d. v. s. blind herved Synet, eller som ikke kan vejledes sig paa fremmed Sted ved Synets Hjælp (B) Aandssvag d. v. s. Pa. Fødselen eller den nogle Barndom (A) Sindssyg (S)	Anmærkninger. Herunder anføres for de midlertidigt fraværende (de i Rubr. 2 med Frv. mærkede) deres midlertidige Opholdssted (nøjagtig Adresse). Endvidere andre Bemærkninger.
1	2	3	4	5	6	7	8	9	10	11	12	13	14	15	16	17	18
Stuen	Søren Edvard August Jacobsen Aron	M	29/1	1905	Aarhus	dansk	G	Husfader	Maskinarb.		9/9 Frichs.	3—					
	Ellida Marie Jacobsen Aron	K	25/12	1911	Sindal	"	"	Hustmoder									
	Gunner Jacobsen Aron	M	20/9	1932	Aarhus	"		Barn									
	Johanne Marie Jacobsen Aron	K	7/4	1877	Aarhus	"	E.	Slægtning	Invalideren (d.)								
	Jens Christian Larsen	Ug.	27/11	1892	Hobro	"	U.	Logerende	Arbejder		—		Tordenskjoldsgade 30				
1 Sal	Einar Rasmus Andreasen	M.	29/8	1900	Aarhus	dansk	G.	Husfader	Postbud			325-					
	Johanne Margrethe Andreasen	K	17/9	02	"	"	"	Husmoder									
	Karl Edvard Andreasen	M.	16/7	24	"	"		Barn							Samvirkets Skole		
	Pige	K.	17/7	33	"	"		"									
II Sal.	Karl Johan Jacobsen Aron	M.	7/12	99.	Aarhus	dansk	G.	Husfader	Maskinarb.		D. S. B.	325			Borgerskolen Søndergade.		
	Karl William Jacobsen Aron	M.	4/9	1920	Aarhus	"		Barn									
2 Sal	Jens Jensen	M	6/6	1891	Daugbjerg	dansk	U	Logerende	Arbejdsmand		Arbejdsløs						
	Aage Christian Jensen	M	10/10	01	Brigtsen	"	U		Arbejd								Ringkøbing Amt

9/4

TILLÆGSLISTE for de Personer, der er midlertidigt nærværende.

Etage	Personernes fulde Navn Ved Børn, endnu *uden Navn*, sættes „Dreng" eller „Pige". (Iøvrigt som Hovedlistens Rubrik 2)	Kønnet Mandkøn (M) Kvindekøn (K)	Fødselsdag	Fødselsaar	Fødested Der angives: *København, Frederiksberg, Købstadens eller Sognets og Amtets Navn.* For Personer født paa Færøerne eller i Grønland skrives henholdsvis Færøerne og Grønland; for Personer født i Udlandet skrives vedkommende Lands Navn, f. Eks. Island, Sverige, Tyskland osv.	Statsborgerforhold Personer, der har *dansk Indfødsret*, skriver: „dansk"; andre anfører her Navnet paa det Land, hvori de har Statsborgerret (Island, Sverige, Tyskland, Forenede Stater osv.)	Ægteskabelig Stilling Ugift (U) Gift (G) Enke eller Enkemand (E) Separeret (S) Fraskilt (F)	Stilling i Husstanden paa den faste Bopæl Der angives: Husfader, Husmoder, Barn, Slægtning o. l. Medhjælper, Pensionær, Logerende o. l.	Erhverv eller Livsstilling Det maa af den angivne Livsstilling kunne ses, om den paagældende er Principal eller Medhjælper. Forhenværende Næringsdrivende o. l. sættes „fhv." foran tidligere Livsstilling.	Her anføres, i hvilken Kommunes Folkeregister den midl. nærværende er optaget samt Personens Adresse Er vedk. ikke optaget i et Register, anføres Grunden hertil (eventuelt, at vedk. er bosat i Udlandet, hvis Navn da anføres her).	Anmærkning
1	2	3	4	5	6	7	8	9	10	11	12

Tillægsskema I.

Herpaa opføres alle **inden-** og **udenlandske Selskaber, Foreninger, Stiftelser og Institutioner,** der har Lokale i Ejendommen. Endvidere opføres her de **Personer** (herunder ogsaa i *Udlandet* hjemmehørende), der er Ejere eller Medejere af Ejendommen, eller som i denne har Butik, Kontor, Værksted eller andet Forretningslokale, alt *forsaavidt* vedkommende Personer *ikke* bor i Aarhus Kommune.

Forhus, Sidehus o. s. v. Etage	Navn For Personer angives tillige Stand og Stilling. For Selskaber o. l. angives tillige Arten (Aktieselskab eller andet Selskab med begrænset Ansvar, Kommanditselskab, Andelsselskab, Forbrugsforening, Forsikringsforening, Kreditforening, Hypotekforening, Sparekasse o. l.)	Telefon-Nr.	Erhvervsvirksomheden Handels-, Fabriks-, Haandværks-, Bank-, Forsikringsvirksomhed osv. Læge, Sagfører, Entreprenør, Beværter eller Virksomhed med Befordring af Personer og Gods, Ejer eller Medejer af Ejendommen	Bopæl eller Hjemsted For Indlandets Vedkommende opgives vedkommende Kommune og den nærmere Adresse i Kommunen. For Udlandets Vedkommende opgives vedkommende Land.	Her angives Navn og Bopæl paa udenbys og udenlandske Selskabers eller Personers herværende Repræsentant.

Tillægsskema II.

Herpaa opføres alle **indenbys boende Personer,** som driver Forretning, Agentur, Haandværk o. l. i Ejendommen.

Forhus, Sidehus osv. Etage	Firma Navn	Indehaverens Navn	Forretnings Branche	Telefon Nr.	Privat Bopæl

At samtlige Personer og Selskaber m. v., som har lejet Lejlighed eller Lokaler, bor eller driver Forretning i forannævnte Ejendom er optaget paa denne Liste, bevidnes

Aarhus, den 25 Oktober 1933.

Ejerens Navn: K. J. f. Strøm. E. K. Svanekjær. I. t. d. k. f. Strøm

Ejerens Bopæl: Sølystgade 14

K. Strøm.

Ejerens eller Værværtens Underskrift.

Kommunal Folketælling Oktober 1933.

Gade: **Sølystgade**

Husnummer: 16

Folketællings-Skema Nr. 963

for Befolkningen i ovennævnte Ejendom

i Aarhus Købstad

Regler

1) Dette Skema udfyldes eller besørges udfyldt af Ejeren, Viceværten eller andre Vedkommende, eller udfyldes ved Cirkulation blandt Ejendommens Beboere. — Paa Skemaet opføres de Familier og Personer, der findes i Huset, idet **Ordenen** er: Kælder, Stue o. s. v.

2) Hver Familie opføres for sig paa Skemaet, og saaledes at der lades en Linies Mellemrum aaben mellem hver Familie. **En Familie omfatter ogsaa Logerende, derimod ikke indlogerede Familier,** foran og efter hvilke en Linie lades aaben. Selvstændige Husstande paa en Person betragtes som „Familie".

3) a) **Personer, der har fast Bopæl i Kommunen,** skal opføres paa Skemaets **Hovedliste** paa det Sted (Hus, Skib o. s. v.), hvor Bopælen er.

b) **Personer, der er midlertidigt fraværende** fra den faste Bopæl i Kommunen, opføres paa **Hovedlisten,** men der sættes i Rubrik 2 et **Frv.,** og i Rubrik 18 angives det Sted, hvor han midlertidigt opholder sig, eventuelt om han er paa Rejse.

c) **Personer, der som midlertidigt nærværende** opholder sig i Husstanden, d. v. s. Personer, der ved Tællingen er fraværende fra deres faste Bopæl (den Kommune, i hvis Folkeregister de staar), samt Udlændinge paa Rejse, opføres paa **Tillægslisten paa Skemaets Bagside.**

4) I Henhold til Lov om Folkeregistre af 14. Marts 1924 **er enhver Person pligtig** til for sig og Medlemmer af sin Husstand, at meddele Oplysninger om: Fulde Navn, Køn, Stilling eller Erhverv, Bopæl, Fødselsaar, Fødselsdag og Fødested, Statsborgerforhold, ægteskabelig Stilling, Stilling i Husstanden m. v. (jfr. Lovens § 1). **Overtrædelse af Lovens Bestemmelser medfører Bødestraf** (Lovens § 12 jfr. § 8).

De i Loven begærede Oplysninger gives ved Udfyldelsen af Skemaet i Overensstemmelse med Rubrikkernes Overskrifter.

5) Inden- og udenlandske **Selskaber, Foreninger, Stiftelser, Institutioner** samt de **Personer** (ogsaa i Udlandet hjemmehørende), der helt eller delvis er Ejere eller Medejere af Ejendommen, eller som i denne har Forretningslokale, forsaavidt vedkommende Personer **ikke bor** i Aarhus Kommune, opføres paa **Tillægsskema I paa Skemaets Bagside.** Paa **Tillægsskema II** opføres alle indenbysboende Personer, der driver Forretning, Haandværk o. l. i Ejendommen.

6) **Flere Skemaer** vil kunne faas udleverede paa **Skattekontoret, Mejlgade 4, 1. Sal,** saafremt der paa det tilsendte Skema ikke er tilstrækkelig Plads til alle Ejendommens Beboere.

Anmærkning. For Anstalter til offentlig Brug (Hospitaler, Forsørgelsesanstalter, Fængsler, Kaserner o. s. v.) samt Hoteller o. l. udfyldes Skemaerne af Bestyrerne efter samme Regler som for private Ejendomme. Bestyrerens eller Opsynspersonalets særlige Husholdning skal opføres for sig.

Optælling.	
Mænd:	*Kvinder:*
7	9. ✓

Husværten bedes drage Omsorg for, at nærværende Liste udfyldes af Ejendommens Beboere saaledes, at den kan være Værten i Hænde senest den 24. Oktober, hvorefter den afhentes.

Midlertidigt nærværende, **der har fast Bopæl andetsteds,** opføres paa Skemaets Bagside.

HOVEDLISTE 16

1) Forhus (Kælder, Stue osv.; for de andre Bygninger, Sidehus osv., følges den samme Orden) 2) Sidehus 3) Mellembygning 4) Bagbygning	Samtlige Personers fulde Navn. Ved Børn, endnu uden Navn, sættes „Dreng" eller „Pige". Midlertidigt nærværende Personer opføres ikke her, men paa Skemaets Bagside; derimod opføres midlertidigt fraværende. Efter disses Navne føjes „Frv.". Hver Familie opføres for sig med en Linies Mellemrum mellem de enkelte Familier. Samtlige Fornavne i rigtig Rækkefølge. Det almindeligt benyttede understreges.	Kønnet (Mandkøn (M.) Kvindekøn (K.)	Fødselsdag	Fødselsaar	Fødested. Der angives: Køb. Frederiksberg, Kbhs. eller Sognets og Amtets Navn. For Personer født paa Færøerne eller i Grønland skrives henholdsvis Færøerne og Grønland; for Personer født i Udlandet skrives vedkommende Lands Navn, f. Eks. Island, Sverige, Tyskland osv.	Statsborgerforhold. Personer, der har dansk Indfødsret, skriver: „dansk"; andre anfører her Navnet paa det Land, hvori de har Statsborgerret (Island, Sverige, Tyskland, Forenede Stater osv.)	Ægteskabelig Stilling. Ugift (U.) Gift (G.) Enke eller Enkemand eller Fraskilt (F.) Separeret (S.) Fraskilt (F.)	Stilling i Familien. Husfader, Husmoder, Barn, Slægtning o. l. Husassistent, Tjenestekarl og Logerende. Hver en Familie er indbegrebet en anden Familie, angives dette særskilt ved Betegnelsen „indbegrebet Familie". For den indbegrebne Families Vedkommende anføres dog derudover paa sædvanlig Maade: Husfader, Husmoder osv.	Erhverv eller Livsstilling. Hvis nogen har flere Erhverv, disse, Hovederhvervet først. Har Husmoderen eller Børnene Erhverv, anføres disse. Man angiver udtrykkelig det Fo arbejder i, og Ens Stilling i Lever man hovedsagelig af F privat Understøttelse, Alders invaliderente, Fattighjælp, a dette, men tillige Erhverv Forhenværende Næringsdriven sætter „fhv." foran tidligere Li	Telefon Nr.
1	2	3	4	5	6	7	8	9	10	11
Stuen	Emil Jens Peter Nielsen	M.	3/7	1864	Hvilested Sogn Storkøbing	Ja	Ja	Husfader	Tankpasser	
	Anne Marie Nielsen	K.	25/3	1871	Frederiksberg	Ja	G.	Husmoder		
	Peter Nielsen	M.	8/3	1901	Ivrotsnip	Dansk	G.	Husfader	Vognmand	
1 Sal	Klara Sofie Nielsen	K.	14/7	1902	Jagtvejen	Ja	G.	Husmoder		
	Elsa Marie Nielsen	K.	9/10	1927	Aarhus	Ja	U.	Datter		
	Niels Kristian Pedersen	M.	3/4	1890	Falling Viborg Sogn	Ja	G.	Husfader	Vognmand	
	Anine Marie Pedersen	K.	17/10	1899	Herskind	"	G.	Husmoder		
	Ida Molly Pedersen	K.	19/1	1926	Aarhus	"	U.	Datter		
	Aase Magrete Pedersen	K.	19/8	1932	Aarhus	"	U.	Datter		
	Jonas Christian Christiansen Ostergaard	M.	29/3	1906	Løvring	"	G.	Husfader	Tankpasser	
	Magna Astrid Kirstine Ostergaard	K.	30/10	1908	Vrønding Viborg	"	"	Husmoder		
	Grethe Ostergaard	K.	15/4	1930	Aarhus	"		Datter		
Bagbygn.	Hans Peter Jørgen Hansen	M.	13/8	1878	Assens	"	G.	Husfader	Arbejdsmand	
	Anna Kristine Hansen	K.	16/1	1877	Hasselager	"	G.	Husmoder		
	Lene Ingemann Jensen	K.	29/1	1928	Tilst Hst	"	U.	Søn		
Kvisten	Kristen Marinus Nielsen	M.	19/11	19/11	Taaning	"	U.	Ugift	Tankpasser	

7/9.

Her angives Arbejdsgiverens Navn for alle, der ikke driver selvstændigt Erhverv. Har Husmoderen særligt Erhverv, angives ogsaa Arbejdsgiveren for hende.	Helaarlig Husleje af Beboelseslejligheden	Hvis Flytning er sket i det sidste Aar, anføres her Bopæl 23. Oktober 1932. Ved Flytning udenbys fra angives Købstadens Navn eller Landkommunens Navn og Postadresse. Saafremt Bopælen er den samme nu som 23. Oktober 1932, udfyldes Rubrikken ikke.	Hvis Tilflytning til Aarhus er sket siden 23. Oktbr. 1932 anføres her Datoen for Tilflytningen.	Hvor undervises de paa denne Liste opførte Børn mellem 6 og 14 Aar? Gaar de i en offentlig Skole, maa dennes Navn anføres. Gaar de i Privatskole, anføres Bestyrerens Navn. Hvis Børn over 7 Aar ikke søger Skole, maa Grunden hertil anføres.	Døvstum (D) Blind d. v. s. fuldt berøvet Synet, eller som ikke kan vejledes og paa tryg Vis færdes ved Synets Hjælp (B) Aandssvag d. v. s. fra Fødselen eller den tidligste Barndom (A) Sindssyg (S)	Anmærkninger. Herunder anføres for de midlertidigt fraværende (de i Rubr. 2 med Frv. mærkede) deres midlertidige Opholdssted (nøjagtig Adresse). Endvidere andre Bemærkninger.
12	13	14	15	16	17	18
Brødrene Jensen	420	Ny Munkegade 66				
	600					
		Aalborggade 14.	19/10	Sygstrup.		indbyrdes Familie
		"				
		"				
Julius Clausen	216					
	325	Thelstrup	1/6			
				Lemvigvej		
Emil Nielsen		Borum Mundelstrup				

TILLÆGSLISTE for de Personer, der er midlertidigt nærværende.

Etage	Personernes fulde Navn Ved Born, endnu *uden Navn*, sættes „Dreng" eller „Pige". (Iøvrigt som Hovedlistens Rubrik 2)	Kønnet Mandkøn (M) Kvindekøn (K)	Fødselsdag	Fødselsaar	Fødested Der angives: *København, Frederiksberg, Købstadens* eller *Sognets* og *Amtets Navn.* For Personer født paa Færøerne eller i Grønland skrives henholdsvis Færøerne og Grønland; for Personer født i Udlandet skrives vedkommende Lands Navn, f. Eks. Island, Sverige, Tyskland osv.	Statsborgerforhold Personer, der har *dansk Indfødsret*, skriver: „dansk"; andre anfører her Navnet paa det Land, hvori de har Statsborgerret (Island, Sverige, Tyskland, Forenede Stater osv.)	Ægteskabelig Stilling Ugift (U) Gift (G) Enkemand eller Enke (E) Separeret (S) Fraskilt (F)	Stilling i Husstanden paa den faste Bopæl Der angives: Husfader, Husmoder, Barn, Slægtning o. l. Medhjælper, Pensionær, Logerende o. l.	Erhverv eller Livsstilling Det maa af den angivne Livsstilling kunne ses, om den paagældende er Principal eller Medhjælper. Forhenværende Næringsdrivende o. l. sættes „Hv." foran tidligere Livsstilling.	Her anføres, i hvilken Kommunes Folkeregister den midl. nærværende er optaget samt Personens Adresse Er vedk. ikke optaget i et Register, anføres Grunden hertil (eventuelt, at vedk. er bosat i Udlandet, hvis Navn da anføres her).	Anmærkning
1	2	3	4	5	6	7	8	9	10	11	12

Tillægsskema I.

Herpaa opføres alle **inden-** og **udenlandske Selskaber, Foreninger, Stiftelser og Institutioner,** der har Lokale i Ejendommen. Endvidere opføres her de **Personer** (herunder ogsaa i *Udlandet* hjemmehørende), der er Ejere eller Medejere af Ejendommen, eller som i denne har Butik, Kontor, Værksted eller andet Forretningslokale, alt *forsaavidt* vedkommende Personer *ikke* bor i Aarhus Kommune.

Forhus, Sidehus o. s. v. Etage	Navn For Personer angives tillige Stand og Stilling. For Selskaber o. l. angives tillige Arten (Aktieselskab eller andet Selskab med begrænset Ansvar, Kommanditselskab, Andelsselskab, Forbrugsforening, Forsikringsforening, Kreditforening, Hypotekforening, Sparekasse o. l.)	Telefon-Nr.	Erhvervsvirksomheden Handels-, Fabriks-, Haandværks-, Bank-, Forsikringsvirksomhed osv. Læge, Sagfører, Entreprenør, Beværter eller Virksomhed med Befordring af Personer og Gods, Ejer eller Medejer af Ejendommen	Bopæl eller Hjemsted For Indlandets Vedkommende opgives vedkommende Kommune og den nærmere Adresse i Kommunen. For Udlandets Vedkommende opgives vedkommende Land.	Her angives Navn og Bopæl paa udenbys og udenlandske Selskabers eller Personers herværende Repræsentant.

Tillægsskema II.

Herpaa opføres alle **indenbys boende Personer,** som driver Forretning, Agentur, Haandværk o. l. i Ejendommen.

Forhus, Sidehus osv. Etage	Firma Navn	Indehaverens Navn	Forretnings Branche	Telefon Nr.	Privat Bopæl

At samtlige Personer og Selskaber m. v., som har lejet Lejlighed eller Lokaler, bor eller driver Forretning i forannævnte Ejendom er optaget paa denne Liste, bevidnes

Aarhus, den 25-10 1933

Ejerens Navn: Ebbe Nielsen Ejerens Bopæl: Skolebakken 5 I Sal

K. Nielsen

Ejerens eller Viceværtens Underskrift.

Kommunal Folketælling Oktober 1933.

Gade: Solystgade

Husnummer: 18

Folketællings-Skema Nr. 964

for Befolkningen i ovennævnte Ejendom

i Aarhus Købstad

Regler

1) Dette Skema udfyldes eller besørges udfyldt af Ejeren, Viceværten eller andre Vedkommende, eller udfyldes ved Cirkulation blandt Ejendommens Beboere. — Paa Skemaet opføres de Familier og Personer, der findes i Huset, idet **Ordenen** er: Kælder, Stue o. s. v.

2) Hver Familie opføres for sig paa Skemaet, og saaledes at der lades en Linies Mellemrum aaben mellem hver Familie. **En Familie omfatter ogsaa Logerende, derimod ikke indlogerede Familier,** foran og efter hvilke en Linie lades aaben. Selvstændige Husstande paa en Person betragtes som „Familie".

3) a) **Personer, der har fast Bopæl i Kommunen,** skal opføres paa Skemaets **Hovedliste** paa det Sted (Hus, Skib o. s. v.), hvor Bopælen er.

b) **Personer, der er midlertidigt fraværende** fra den faste Bopæl i Kommunen, opføres paa **Hovedlisten,** men der sættes i Rubrik 2 et **Frv.,** og i Rubrik 18 angives det Sted, hvor han midlertidigt opholder sig, eventuelt om han er paa Rejse.

c) **Personer, der som midlertidigt nærværende** opholder sig i Husstanden, d. v. s. Personer, der ved Tællingen er fraværende fra deres faste Bopæl (den Kommune, i hvis Folkeregister de staar), samt Udlændinge paa Rejse, opføres paa **Tillægslisten paa Skemaets Bagside.**

4) I Henhold til Lov om Folkeregistre af 14. Marts 1924 **er enhver Person pligtig** til for sig og Medlemmer af sin Husstand, at meddele Oplysninger om: Fulde Navn, Køn, Stilling eller Erhverv, Bopæl, Fødselsaar, Fødselsdag og Fødested, Statsborgerforhold, ægteskabelig Stilling, Stilling i Husstanden m. v. (jfr. Lovens § 1). **Overtrædelse af Lovens Bestemmelser medfører Bødestraf** (Lovens § 12 jfr. § 8). De i Loven begærede Oplysninger gives ved Udfyldelsen af Skemaet i Overensstemmelse med Rubrikkernes Overskrifter.

5) Inden- og udenlandske **Selskaber, Foreninger, Stiftelser, Institutioner** samt de **Personer** (ogsaa i Udlandet hjemmehørende), der helt eller delvis er Ejere eller Medejere af Ejendommen, eller som i denne har Forretningslokale, forsaavidt vedkommende Personer **ikke bor** i Aarhus Kommune, opføres paa **Tillægsskema I paa Skemaets Bagside.** Paa **Tillægsskema II** opføres alle indenbysboende Personer, der driver Forretning, Haandværk o. l. i Ejendommen.

6) **Flere Skemaer** vil kunne faas udleverede paa **Skattekontoret, Mejlgade 4, 1. Sal,** saafremt der paa det tilsendte Skema ikke er tilstrækkelig Plads til alle Ejendommens Beboere.

Anmærkning. For Anstalter til offentlig Brug (Hospitaler, Forsørgelsesanstalter, Fængsler, Kaserner o. s. v.) samt Hoteller o. l. udfyldes Skemaerne af Bestyrerne efter samme Regler som for private Ejendomme. Bestyrerens eller Opsynspersonalets særlige Husholdning skal opføres for sig.

Optælling.	
Mænd:	*Kvinder:*
6	5

V

Husværten bedes drage Omsorg for, at nærværende Liste udfyldes af Ejendommens Beboere saaledes, at den kan være Værten i Hænde senest den 24. Oktober, hvorefter den afhentes.

Midlertidigt nærværende, **der har fast Bopæl andetsteds,** opføres paa Skemaets Bagside.

HOVEDLISTE 18

1) Forhus (Kælder, Stue osv.; for de andre Bygninger, Sidehus osv., følges den samme Orden) 2) Sidehus 3) Mellembygning 4) Bagbygning	Samtlige Personers fulde Navn. Ved Børn, endnu uden Navn, sættes „Dreng" eller „Pige". *Midlertidigt nærværende* Personer opføres ikke her, men paa Skemaets Bagside; derimod opføres *midlertidigt fraværende*. Efter disses Navne føjes „Frv.". Hver Familie opføres for sig med en Linies Mellemrum mellem de enkelte Familier. Samtlige Fornavne i rigtig Rækkefølge. Det almindeligt benyttede understreges.	Kønnet Mandkøn (M) Kvindekøn (K)	Fødselsdag	Fødselsaar	Fødested. Der angives: *Kjøbenhavn, Frederiksberg, Kjøbstadens* eller *Sognets* og *Amtets Navn*. For Personer født paa Færøerne eller i Grønland skrives henholdsvis Færøerne og Grønland; for Personer født i Udlandet skrives vedkommende Lands Navn, f. Eks. Island, Sverige, Tyskland osv.	Statsborgerforhold. Personer, der har *dansk Indfødsret*, skriver: „dansk"; andre anfører her Navnet paa det Land, hvori de har Statsborgerret (Island, Sverige, Tyskland, Forenede Stater osv.)	Ægteskabelig Stilling. Ugift (U) Gift (G) Enke eller Enkemand (E) Separeret (S) Fraskilt (F)	Stilling i Familien. Husfader, Husmoder, Barn, Slægtning o. l. Husassistent, Tjenestekarl og Logerende. Hvor en Familie er indlogeret hos en anden Familie, angives dette særskilt ved Betegnelsen „indlogeret Familie". For den indlogerede Families Vedkommende anføres dog dennes paa sædvanlig Maade: Husfader, Husmoder osv.	Erhverv eller Livsstilling. Hvis nogen har flere Erhverv, anføres disse, Hovederhvervet først. Har *Husmoderen* eller *Børnene* særlige Erhverv, anføres disse. Man angiver udtrykkelig det Fag, man arbejder i, og Ens Stilling i Faget. Lever man hovedsagelig af Formue, privat Understøttelse, Aldersrente, Invaliderente, Fattighjælp, anføres dette, men tillige Erhvervet. Forhenværende Næringsdrivende o. l. sætter „Hvr." foran tidligere Livsstilling.	Telefon Nr.	Her angives Arbejdsgiverens Navn for alle, der ikke driver selvstændigt Erhverv. Har Husmoderen særligt Erhverv, angives ogsaa Arbejdsgiveren for hende.	Helaarlig Husleje af Beboelseslejligheden	Hvis Flytning er sket i det sidste Aar, anføres her **Bopæl 23. Oktober 1932.** Ved Flytning udenbys fra angives Købstadens Navn eller Landkommunens Navn og Postadresse. Saafremt Bopælen er den samme nu som 23. Oktober 1932, udfyldes Rubrikken ikke.	Hvis **Tilflytning til Aarhus** er sket siden 23. Oktbr. 1932 anføres her Datoen for Tilflytningen.	Hvor undervises de paa denne Liste opførte Børn mellem 6 og 14 Aar? Gaar de i en offentlig Skole, maa dennes **Navn** anføres. Gaar de i Privatskole, anføres **Bestyrerens Navn.** Hvis Børn over 7 Aar ikke søger Skole, maa Grunden hertil anføres.	Døvstum (D) Blind d. v. s. helt berøvet Synet, eller som ikke kan vejledes sig paa Fremmed Sted ved Synets Hjælp (B) Aandssvag d. v. s. fra Fødselen eller den tidligste Barndom (A) Sindssyg (S)	**Anmærkninger.** Herunder anføres for de *midlertidigt fraværende* (de i Rubr. 2 med Frv. mærkede) deres midlertidige Opholdssted (nøjagtig Adresse). Endvidere andre Bemærkninger.
1	2	3	4	5	6	7	8	9	10	11	12	13	14	15	16	17	18
Stuen	Bertha Petra Mikkelsen	K	2/7	1858	Odense	Dansk	E	Husmoder	Aldersrentenyder			240					
1sal	Christian Edvard Iversen	M	2/6	1877	Odense	"	G	Husfader	Snedkermester	1534		350					
"	Agnes Kamilla Iversen	K	2/3	1879	"	"	"	Husmoder									
"	Christian Edvard Iversen	M	2/2	1904	Aarhus	"	U	Søn	Typograf		Uden Stilling.						
2den Sal	Henry Emanuel Sørensen	M	23/9	1902	Aarhus	"	G	Husfader	Arbejdsmand		hos Halvorsen	336					
	Ingeborg Marie Sørensen	K	15/9	1900	Tjæreby	"	"	Husmoder									
	Tommy Sørensen	M	3/10	1930	Aarhus	"	U	Barn									
Bagbygn. Stuen	Carl Emil Gierding	M	14/9	1901	Aarhus	dansk	G	Husfader	Kontorist		p.T. arbejdsløs	300					"
	Metha Astrid Gierding	K	6/10	1901	Draaby Sogn	"	"	Hustmoder									"
	Frita Bredahl Gierding	M	13/2	1933	Aarhus	"		Barn									"
1sal	Edel Marie Boyer	K	21/5	1889	Thisted	"	U		Papirarbejderske		Arbejdsløs	168					"

6/5.

TILLÆGSLISTE for de Personer, der er midlertidigt nærværende.

Etage	Personernes fulde Navn Ved Børn, endnu *uden Navn*, sættes „Dreng" eller „Pige". (Iøvrigt som Hovedlistens Rubrik 2)	Kønnet Mandkøn (M) Kvindekøn (K)	Fødselsdag	Fødselsaar	Fødested Der angives: *København, Frederiksberg, Købstadens* eller *Sognets* og *Amtets Navn.* For Personer født paa Færøerne eller i Grønland skrives henholdsvis Færøerne og Grønland; for Personer født i Udlandet skrives vedkommende Lands Navn, f. Eks. Island, Sverige, Tyskland osv.	Statsborgerforhold Personer, der har *dansk Indfødsret*, skriver: „dansk"; andre anfører her Navnet paa det Land, hvori de har Statsborgerret (Island, Sverige, Tyskland, Forenede Stater osv.)	Ægteskabelig Stilling Ugift (U) Gift (G) Enkemand eller Enke (E) Separeret (S) Fraskilt (F)	Stilling i Husstanden paa den faste Bopæl Der angives: Husfader, Husmoder, Barn, Slægtning o. l. Medhjælper, Pensionær, Logerende o. l.	Erhverv eller Livsstilling Det maa af den angivne Livsstilling kunne ses, om den paagældende er Principal eller Medhjælper. Forhenværende Næringsdrivende o. l. sætter „fhv." foran tidligere Livsstilling.	Her anføres, i hvilken Kommunes Folkeregister den midl. nærværende er optaget samt Personens Adresse Er vedk. ikke optaget i et Register, anføres Grunden hertil (eventuelt, at vedk. er bosat i Udlandet, hvis Navn da anføres her).	Anmærkning
1	2	3	4	5	6	7	8	9	10	11	12

Tillægsskema I.

Herpaa opføres alle **inden-** og **udenlandske Selskaber, Foreninger, Stiftelser og Institutioner,** der har Lokale i Ejendommen. Endvidere opføres her de **Personer** (herunder ogsaa i *Udlandet* hjemmehørende), der er Ejere eller Medejere af Ejendommen, eller som i denne har Butik, Kontor, Værksted eller andet Forretningslokale, alt *forsaavidt* vedkommende Personer *ikke* bor i Aarhus Kommune.

Forhus, Sidehus o. s. v. Etage	Navn For Personer angives tillige Stand og Stilling. For Selskaber o. l. angives tillige Arten (Aktieselskab eller andet Selskab med begrænset Ansvar, Kommanditselskab, Andelsselskab, Forbrugsforening, Forsikringsforening, Kreditforening, Hypotekforening, Sparekasse o. l.)	Telefon-Nr.	Erhvervsvirksomheden Handels-, Fabriks-, Haandværks-, Bank-, Forsikringsvirksomhed osv. Læge, Sagfører, Entreprenør, Beværter eller Virksomhed med Befordring af Personer og Gods, Ejer eller Medejer af Ejendommen	Bopæl eller Hjemsted For Indlandets Vedkommende opgives vedkommende Kommune og den nærmere Adresse i Kommunen. For Udlandets Vedkommende opgives vedkommende Land.	Her angives Navn og Bopæl paa udenbys og udenlandske Selskabers eller Personers herværende Repræsentant.

Tillægsskema II.

Herpaa opføres alle **indenbys boende Personer,** som driver Forretning, Agentur, Haandværk o. l. i Ejendommen.

Forhus, Sidehus osv. Etage	Firma Navn	Indehaverens Navn	Forretnings Branche	Telefon Nr.	Privat Bopæl

At samtlige Personer og Selskaber m. v., som har lejet Lejlighed eller Lokaler, bor eller driver Forretning i forannævnte Ejendom er optaget paa denne Liste, bevidnes

Aarhus, den 25 Oktober 1933.

Ejerens Navn: Snedkermr. Ed Iversen Ejerens Bopæl: Sølystgade 18, 1 Sal.

Ed Iversen.

Ejerens eller Viceværtens Underskrift.

Kommunal Folketælling Oktober 1933.

Gade: Sølystgade

Husnummer: 20

Folketællings-Skema Nr. 965

for Befolkningen i ovennævnte Ejendom

i Aarhus Købstad

Regler

1) Dette Skema udfyldes eller besørges udfyldt af Ejeren, Viceværten eller andre Vedkommende, eller udfyldes ved Cirkulation blandt Ejendommens Beboere. — Paa Skemaet opføres de Familier og Personer, der findes i Huset, idet **Ordenen** er: Kælder, Stue o. s. v.

2) Hver Familie opføres for sig paa Skemaet, og saaledes at der lades en Linies Mellemrum aaben mellem hver Familie. **En Familie omfatter ogsaa Logerende, derimod ikke indlogerede Familier,** foran og efter hvilke en Linie lades aaben. Selvstændige Husstande paa en Person betragtes som „Familie".

3) a) **Personer, der har fast Bopæl i Kommunen,** skal opføres paa Skemaets **Hovedliste** paa det Sted (Hus, Skib o. s. v.), hvor Bopælen er.

b) **Personer, der er midlertidigt fraværende** fra den faste Bopæl i Kommunen, opføres paa **Hovedlisten,** men der sættes i Rubrik 2 et **Frv.,** og i Rubrik 18 angives det Sted, hvor han midlertidigt opholder sig, eventuelt om han er paa Rejse.

c) **Personer, der som midlertidigt nærværende** opholder sig i Husstanden, d. v. s. Personer, der ved Tællingen er fraværende fra deres faste Bopæl (den Kommune, i hvis Folkeregister de staar), samt Udlændinge paa Rejse, opføres paa **Tillægslisten paa Skemaets Bagside.**

4) I Henhold til Lov om Folkeregistre af 14. Marts 1924 **er enhver Person pligtig** til for sig og Medlemmer af sin Husstand, at meddele Oplysninger om: Fulde Navn, Køn, Stilling eller Erhverv, Bopæl, Fødselsaar, Fødselsdag og Fødested, Statsborgerforhold, ægteskabelig Stilling, Stilling i Husstanden m. v. (jfr. Lovens § 1). **Overtrædelse af Lovens Bestemmelser medfører Bødestraf** (Lovens § 12 jfr. § 8).

De i Loven begærede Oplysninger gives ved Udfyldelsen af Skemaet i Overensstemmelse med Rubrikkernes Overskrifter.

5) Inden- og udenlandske **Selskaber, Foreninger, Stiftelser, Institutioner** samt de **Personer** (ogsaa i Udlandet hjemmehørende), der helt eller delvis er Ejere eller Medejere af Ejendommen, eller som i denne har Forretningslokale, forsaavidt vedkommende Personer **ikke bor** i Aarhus Kommune, opføres paa **Tillægsskema I paa Skemaets Bagside.** Paa **Tillægsskema II** opføres alle indenbysboende Personer, der driver Forretning, Haandværk o. l. i Ejendommen.

6) **Flere Skemaer** vil kunne faas udleverede paa **Skattekontoret, Mejlgade 4, 1. Sal,** saafremt der paa det tilsendte Skema ikke er tilstrækkelig Plads til alle Ejendommens Beboere.

Anmærkning. For Anstalter til offentlig Brug (Hospitaler, Forsørgelsesanstalter, Fængsler, Kaserner o. s. v.) samt Hoteller o. l. udfyldes Skemaerne af Bestyrerne efter samme Regler som for private Ejendomme. Bestyrerens eller Opsynspersonalets særlige Husholdning skal opføres for sig.

Optælling.	
Mænd: 3	*Kvinder:* 4.

✓

Husværten bedes drage Omsorg for, at nærværende Liste udfyldes af Ejendommens Beboere saaledes, at den kan være Værten i Hænde senest den 24. Oktober, hvorefter den afhentes.

Midlertidigt nærværende, **der har fast Bopæl andetsteds,** opføres paa Skemaets Bagside.

HOVEDLISTE 20

1) Forhus (Kælder, Stue osv.; for de andre Bygninger, Sidehus osv., følges den samme Orden) 2) Sidehus 3) Mellembygning 4) Bagbygning	Samtlige Personers fulde Navn. Ved Børn, endnu *uden Navn*, sættes „Dreng" eller „Pige". *Midlertidigt nærværende* Personer optøres ikke her, men paa Skemaets Bagside; derimod optøres *midlertidigt fraværende*. Efter disses Navne føjes „Frv.". Hver Familie optøres for sig med en Linies Mellemrum mellem de enkelte Familier. Samtlige Fornavne i rigtig Rækkefølge. Det almindeligt benyttede understreges.	Kønnet (Mandkøn (M) Kvindekøn (K))	Fødselsdag	Fødselsaar	Fødested. Der angives: *København, Frederiksberg, Københavns* eller *Sognets* og *Amtets Navn*. For Personer født paa Færøerne eller i Grønland skrives henholdsvis Færøerne og Grønland; for Personer født i Udlandet skrives vedkommende Lands Navn, f. Eks. Island, Sverige, Tyskland osv.	Statsborgerforhold. Personer, der har *dansk Indfødsret*, skriver: „dansk"; andre anfører her Navnet paa det Land, hvori de har Statsborgerret (Island, Sverige, Tyskland, Forenede Stater osv.)	Ægteskabelig Stilling (Ugift (U), Gift (G), Enke/Enkemand eller Separeret (S), Fraskilt (F))	Stilling i Familien. Husfader, Husmoder, Barn, Slægtning o. l. Hussassistent, Tjenestekarl og Logerende. Hvor en Familie er indlogeret hos en anden Familie, angives dette særskilt ved Betegnelsen „Indlogeret Familie". For den indlogerede Familles Vedkommende anføres dog dennes sædvanlige Stilling: Husfader, Husmoder osv.	Erhverv eller Livsstilling. Hvis nogen har flere Erhverv, anføres disse, Hovederhvervet først. Har *Husmoderen* eller *Børnene* særlige Erhverv, anføres disse. Man angiver udtrykkelig det Fag, man arbejder i, og Ens Stilling i Faget. Lever man hovedsagelig af Formue, privat Understøttelse, Aldersrente, Invaliderente, Fattighjælp, anføres dette, men tillige Erhvervet. Forhenværende Næringsdrivende o. l. sætter „fhv." foran tidligere Livsstilling.	Telefon Nr.	Her angives Arbejdsgiverens Navn for alle, der ikke driver selvstændigt Erhverv. Har Husmoderen særligt Erhverv, angives ogsaa Arbejdsgiveren for hende.	Helaarlig Husleje af Beboelseslejligheden	Hvis Flytning er sket i det sidste Aar, anføres her **Bopæl 23. Oktober 1932.** Ved Flytning udenbys fra angives Købstadens Navn eller Landkommunens Navn og Postadresse. Saafremt Bopælen er den samme nu som 23. Oktober 1932, udfyldes Rubrikken ikke.	Hvis **Tilflytning til Aarhus** er sket siden 23. Oktbr. 1932 anføres her Datoen for Tilflytningen.	Hvor undervises de paa denne Liste opførte Børn mellem 6 og 14 Aar? Gaar de i en offentlig Skole, maa dennes **Navn** anføres. Gaar de i Privatskole, anføres **Bestyrerens Navn.** Hvis Børn over 7 Aar ikke søger Skole, maa Grunden hertil anføres.	Døvstum (D) Blind d. v. s. totalt berøvet Synet, eller som ikke kan vejledes og paa fremmed Sted ved Synets Hjælp (B) Aandssvag d. v. s. fra Fødselen eller den tidligste Barndom (A) Sindssyg (S)	**Anmærkninger.** Herunder anføres for de *midlertidigt fraværende* (de i Rubr. 2 med Frv. mærkede) deres midlertidige Opholdssted (nøjagtig Adresse). Endvidere andre Bemærkninger.
1	2	3	4	5	6	7	8	9	10	11	12	13	14	15	16	17	18
St.																	
	Jens Christian Hansen	M	17/1	1869	Fovmyre v/ Hjelm	dansk	G	Husfader	Fotmacad.	6993	Aarhus Kommune	800	Hejlergyde 10 2 — " —				
"	Johanne Kirstine Hansen	H	24/2	1907	Aarhus	"	U	Datter	Husassistent								
1sth 1st	Marius Christian Kristensen	M	28/3	186	Ørum Sogn Randers Amt	samme	G	Husfader	pens. Jernbanearb.	1141.							
	Nelle Marie Jensen Bæter	H.	10/ 15	186	Ørum Sogn Randers Amt	"	G	Husmoder									
	Christian Sego Walter Kristensen	M.	29/7	1903	Aarhus	"	U	Søn	Assistent		Nye gydetes Kulstofforening Forskjø & Co.						
	Frederik Otto Kristensen	M.	4/2	1908	Aarhus	"	U	Søn	Kontorist								
2den 2st	Peter Winther	M	9/2	1902	Fejgrot	dansk	G.	Husfader	Vognmand	4970		750					
	Agnes Sidsun Kathrine Winther	H.	27/9	1903	Aarhus	"	G.	Husmoder									
	Birgit Winther	H.	27/4	1930	Aarhus	"	U.	Datter									
	5/ H.																

TILLÆGSLISTE for de Personer, der er midlertidigt nærværende.

Etage	Personernes fulde Navn Ved Børn, endnu *uden Navn*, sættes „Dreng" eller „Pige". (Iøvrigt som Hovedlistens Rubrik 2)	Kønnet Mandkøn (M) Kvindekøn (K)	Fødselsdag	Fødselsaar	Fødested Der angives: *Kobenhavn, Frederiksberg, Kobstedens* eller *Sognets* og *Amtets Navn.* For Personer født paa Færøerne eller i Grønland skrives henholdsvis Færøerne og Grønland; for Personer født i Udlandet skrives vedkommende Lands Navn, f. Eks. Island, Sverige, Tyskland osv.	Statsborgerforhold Personer, der har *dansk Indfødsret*, skriver: „dansk"; andre anfører her Navnet paa det Land, hvori de har Statsborgerret (Island, Sverige, Tyskland, Forenede Stater osv.)	Ægteskabelig Stilling Ugift (U) Gift (G) Enkemand eller Enke (E) Separeret (S) Fraskilt (F)	Stilling i Husstanden paa den faste Bopæl Der angives: Husfader, Husmoder, Barn, Slægtning o. l. Medhjælper, Pensionær, Logerende o. l.	Erhverv eller Livsstilling Det maa af den angivne Livsstilling kunne ses, om den paagældende er Principal eller Medhjælper. Forhenværende Næringsdrivende o. l. sætter „fhv." foran tidligere Livsstilling.	Her anføres, i hvilken Kommunes Folkeregister den midl. nærværende er optaget samt Personens Adresse Er vedk. ikke optaget i et Register, anføres Grunden hertil (eventuelt, at vedk. er bosat i Udlandet, hvis Navn da anføres her).	Anmærkning
1	2	3	4	5	6	7	8	9	10	11	12

Tillægsskema I.

Herpaa opføres alle **inden-** og **udenlandske Selskaber, Foreninger, Stiftelser og Institutioner,** der har Lokale i Ejendommen. Endvidere opføres her de **Personer** (herunder ogsaa i *Udlandet* hjemmehørende), der er Ejere eller Medejere af Ejendommen, eller som i denne har Butik, Kontor, Værksted eller andet Forretningslokale, alt *forsaavidt* vedkommende Personer *ikke* bor i Aarhus Kommune.

Forhus, Sidehus o. s. v. Etage	Navn For Personer angives tillige Stand og Stilling. For Selskaber o. l. angives tillige Arten (Aktieselskab eller andet Selskab med begrænset Ansvar, Kommanditselskab, Andelsselskab, Forbrugsforening, Forsikringsforening, Kreditforening, Hypotekforening, Sparekasse o. l.)	Telefon-Nr.	Erhvervsvirksomheden Handels-, Fabriks-, Haandværks-, Bank-, Forsikringsvirksomhed osv. Læge, Sagfører, Entreprenør, Beværter eller Virksomhed med Beforing af Personer og Gods, Ejer eller Medejer af Ejendommen	Bopæl eller Hjemsted For Indlandets Vedkommende opgives vedkommende Kommune og den nærmere Adresse i Kommunen. For Udlandets Vedkommende opgives vedkommende Land.	Her angives Navn og Bopæl paa udenbys og udenlandske Selskabers eller Personers herværende Repræsentant.

Tillægsskema II.

Herpaa opføres alle **indenbys boende Personer,** som driver Forretning, Agentur, Haandværk o. l. i Ejendommen.

Forhus, Sidehus osv. Etage	Firma Navn	Indehaverens Navn	Forretnings Branche	Telefon Nr.	Privat Bopæl
Stue	Jysk Maltextrakt-Kompagni	Firma Hansen	Urtevandsalg	6993	

At samtlige Personer og Selskaber m. v., som har lejet Lejlighed eller Lokaler, bor eller driver Forretning i forannævnte Ejendom er optaget paa denne Liste, bevidnes

Aarhus, den 24 Oktober 1933.

Ejerens Navn: H. Hansen Ejerens Bopæl: Bispetorvet 16.

Ejerens eller Viceværtens Underskrift.

Kommunal Folketælling Oktober 1933.

Gade: **Sølystgade**

Husnummer: 22.

Folketællings-Skema Nr. 966

for Befolkningen i ovennævnte Ejendom

i Aarhus Købstad

Regler

1) Dette Skema udfyldes eller besørges udfyldt af Ejeren, Viceværten eller andre Vedkommende, eller udfyldes ved Cirkulation blandt Ejendommens Beboere. — Paa Skemaet opføres de Familier og Personer, der findes i Huset, idet **Ordenen** er: Kælder, Stue o. s. v.

2) Hver Familie opføres for sig paa Skemaet, og saaledes at der lades en Linies Mellemrum aaben mellem hver Familie. **En Familie omfatter ogsaa Logerende, derimod ikke indlogerede Familier,** foran og efter hvilke en Linie lades aaben. Selvstændige Husstande paa en Person betragtes som „Familie".

3) a) **Personer, der har fast Bopæl i Kommunen,** skal opføres paa Skemaets **Hovedliste** paa det Sted (Hus, Skib o. s. v.), hvor Bopælen er.

b) **Personer, der er midlertidigt fraværende** fra den faste Bopæl i Kommunen, opføres paa **Hovedlisten,** men der sættes i Rubrik 2 et **Frv.,** og i Rubrik 18 angives det Sted, hvor han midlertidigt opholder sig, eventuelt om han er paa Rejse.

c) **Personer, der som midlertidigt nærværende** opholder sig i Husstanden, d. v. s. Personer, der ved Tællingen er fraværende fra deres faste Bopæl (den Kommune, i hvis Folkeregister de staar), samt Udlændinge paa Rejse, opføres paa **Tillægslisten paa Skemaets Bagside.**

4) I Henhold til Lov om Folkeregistre af 14. Marts 1924 **er enhver Person pligtig** til for sig og Medlemmer af sin Husstand, at meddele Oplysninger om: Fulde Navn, Køn, Stilling eller Erhverv, Bopæl, Fødselsaar, Fødselsdag og Fødested, Statsborgerforhold, ægteskabelig Stilling, Stilling i Husstanden m. v. (jfr. Lovens § 1). **Overtrædelse af Lovens Bestemmelser medfører Bødestraf** (Lovens § 12 jfr. § 8).

De i Loven begærede Oplysninger gives ved Udfyldelsen af Skemaet i Overensstemmelse med Rubrikkernes Overskrifter.

5) Inden- og udenlandske **Selskaber, Foreninger, Stiftelser, Institutioner** samt de **Personer** (ogsaa i Udlandet hjemmehørende), der helt eller delvis er Ejere eller Medejere af Ejendommen, eller som i denne har Forretningslokale, forsaavidt vedkommende Personer **ikke bor** i Aarhus Kommune, opføres paa **Tillægsskema I paa Skemaets Bagside.** Paa **Tillægsskema II** opføres alle indenbysboende Personer, der driver Forretning, Haandværk o. l. i Ejendommen.

6) **Flere Skemaer** vil kunne faas udleverede paa **Skattekontoret, Mejlgade 4, 1. Sal,** saafremt der paa det tilsendte Skema ikke er tilstrækkelig Plads til alle Ejendommens Beboere.

Anmærkning. For Anstalter til offentlig Brug (Hospitaler, Forsørgelsesanstalter, Fængsler, Kaserner o. s. v.) samt Hoteller o. l. udfyldes Skemaerne af Bestyrerne efter samme Regler som for private Ejendomme. Bestyrerens eller Opsynspersonalets særlige Husholdning skal opføres for sig.

Optælling.	
Mænd:	*Kvinder:*
~~5~~	~~3~~
6.	3.

Husværten bedes drage Omsorg for, at nærværende Liste udfyldes af Ejendommens Beboere saaledes, at den kan være Værten i Hænde senest den 24. Oktober, hvorefter den afhentes.

Midlertidigt nærværende, **der har fast Bopæl andetsteds,** opføres paa Skemaets Bagside.

HOVEDLISTE 22

1) Forhus (Kælder, Stue osv.; for de andre Bygninger, Sidehus osv., følges den samme Orden) 2) Sidehus 3) Mellembygning 4) Bagbygning	Samtlige Personers fulde Navn. Ved Børn, endnu uden Navn, sættes „Dreng" eller „Pige". Midlertidigt nærværende Personer opføres ikke her, men paa Skemaets Bagside; derimod opføres midlertidigt fraværende. Efter disses Navne føjes „Frv.". Hver Familie opføres for sig med en Linies Mellemrum mellem de enkelte Familier. Samtlige Fornavne i rigtig Rækkefølge. Det almindeligt benyttede understreges.	Kønnet (Mandkøn (M), Kvindekøn (K))	Fødselsdag	Fødselsaar	Fødested. Der angives: Køben haven, Frederiksberg, Køb stadens eller Sognets og Amts Navn. For Personer født paa Færøerne eller i Grønland skrives henholdsvis Færøerne og Grønland; for Personer født i Udlandet skrives vedkommende Lands Navn, f. Eks. Island, Sverige, Tyskland osv.	Statsborgerforhold. Personer, der har dansk Indfødsret, skriver: „dansk"; andre anfører her Navnet paa det Land, hvori de har Statsborgerret (Island, Sverige, Tyskland, Forenede Stater osv.)	Ægteskabelig Stilling (Ugift (U), Gift (G), Enke-stand eller Enke (E), Separeret (S), Fraskilt (F))	Stilling i Familien. Husfader, Husmoder, Barn, Slægtning o. l. Husassistent, Tjenestekarl og Logerende. Hver af Familie af Indlogeret hos en anden Familie, anføres dette særskilt ved Betegnelsen „Indlogeret Familie". For den indlogerede Families Vedkommende anføres dog desuden paa sædvanlig Maade: Husfader, Hustru osv.	Erhverv eller Livsstilling. Hvis nogen har flere Erhverv, nævnes disse, Hovederhvervet først. Har Husmoderen eller Børnene intet Erhverv, anføres disse. Man angiver udtrykkelig det Fag, man arbejder i, og Ens Stilling i Faget. Lever man hovedsagelig af Pension, privat Understøttelse, Alderdoms-, invaliderente, Fattighjælp, anføres dette, men tillige Erhvervet. Forhenværende Næringsdrivende o. l. sætter „fhv." foran tidligere Livsstilling	Telefon Nr.	Her angives Arbejdsgiverens Navn for alle, der ikke driver selvstændigt Erhverv. Har Husmoderen særligt Erhverv, angives ogsaa Arbejdsgiveren for hende.	Helaarlig Husleje af Beboelseslejligheden	Hvis Flytning er sket i det sidste Aar, anføres her Bopæl 23. Oktober 1932. Ved Flytning udenbys fra angives Købstadens Navn eller Landkommunens Navn og Postadresse. Saafremt Bopælen er den samme nu som 23. Oktober 1932, udfyldes Rubrikken ikke.	Hvis Tilflytning til Aarhus er sket siden 23. Oktbr. 1932 anføres her Datoen for Tilflytningen.	Hvor undervises de paa denne Liste opførte Børn mellem 6 og 14 Aar? Gaar de i en offentlig Skole, maa dennes Navn anføres. Gaar de i Privatskole, anføres Bestyrerens Navn. Hvis Børn over 7 Aar ikke søger Skole, maa Grunden hertil anføres.	Døvstum (D) Blind d. v. s. fuldt berøvet Synet, eller som ikke kan vejledes alene paa fremmed Sted ved Synets Hjælp (B) Aandssvag d. v. s. fra Fødselen eller den tidligste Barndom (A) Sindssyg (S)	Anmærkninger. Herunder anføres for de midlertidigt fraværende (de i Rubr. 2 med Frv. mærkede) deres midlertidige Opholdssted (nøjagtig Adresse). Endvidere andre Bemærkninger.
1	2	3	4	5	6	7	8	9	10	11	12	13	14	15	16	17	18
Forhus Stuen ✓	Christen Jensen	M	3/12	1864	Vinding	Dansk	E	Husfader	Væver		Forenede Fyske Væverier og Trikotag	400	Sønderg. 22				
1 Sal ✓	Thorvald Lars Nielsen	M	14/3	1899	Tyskland	Dansk	Gj.	Husfader	Tapetserermest.	3728		650,00					
" ✓	Helga Margrethe Elna Nielsen	K	11/1	1903	Aarhus	"	"	Hustrue									
" ✓	Kirsten Nielsen	K	20/2	1928	"	"	U	Barn									
2 " ✓	Kresten Mejergang Pedersen	M	1/10	1910	Fylsbro Gyttja	Dansk	Ug	Logerede	Savværksarbejder		Arbejdsløs Arbejdsbør	192,00 ~~240,00~~	Sjællandsgade 133 III mf				
2 " ✓	Emilie Justinus Larsen	K	3/10	1906	Silkeborg	Dansk	G	Hustrue	Arbejdsmand				Norsgade 21 II				
2 " ✓	Johan Pilgaard Nielsen	M	14/7	1901	Bassum	Dansk	G.	Husfader	Reparatør		Dansk Elektromotor og Pabejfabrik	650,00					
✓	Gerda Pilgaard Nielsen	K	26/8	1896	Frederikshavn	—"—	G.	Hustrue									
~~11~~ ✓	Helga Gudmann Pedersen	K	13/3	07	Kobenhavn	-	U		Typeexpedient								Midlertidigt Opholdssted

TILLÆGSLISTE for de Personer, der er midlertidigt nærværende.

Etage	Personernes fulde Navn Ved Børn, endnu *uden Navn*, sættes „Dreng" eller „Pige". (Iøvrigt som Hovedlistens Rubrik 2)	Kønnet Mandkøn (M) Kvindekøn (K)	Fødselsdag	Fødselsaar	Fødested Der angives: *Kjøbenhavn, Frederiksberg, Købstadens* eller *Sognets* og *Amtets Navn.* For Personer født paa Færøerne eller i Grønland skrives henholdsvis Færøerne og Grønland; for Personer født i Udlandet skrives vedkommende Lands Navn, f. Eks. Island, Sverige, Tyskland osv.	Statsborgerforhold Personer, der har *dansk Indfødsret*, skriver: „dansk"; andre anfører her Navnet paa det Land, hvori de har Statsborgerret (Island, Sverige, Tyskland, Forenede Stater osv.)	Ægteskabelig Stilling Ugift (U) Gift (G) Enkemand eller Enke (E) Separeret (S) Fraskilt (F)	Stilling i Husstanden paa den faste Bopæl Der angives: Husfader, Husmoder, Barn, Slægtning o. l. Medhjælper, Pensionær, Logerende o. l.	Erhverv eller Livsstilling Det maa af den angivne Livsstilling kunne ses, om den paagældende er Principal eller Medhjælper. Forhenværende Næringsdrivende o. l. sætter „fhv." foran tidligere Livsstilling.	Her anføres, i hvilken Kommunes Folkeregister den midl. nærværende er optaget samt Personens Adresse Er vedk. ikke optaget i et Register, anføres Grunden hertil (eventuelt, at vedk. er bosat i Udlandet, hvis Navn da anføres her).	Anmærkning
1	2	3	4	5	6	7	8	9	10	11	12

Tillægsskema I.

Herpaa opføres alle **inden-** og **udenlandske Selskaber, Foreninger, Stiftelser og Institutioner,** der har Lokale i Ejendommen. Endvidere opføres her de **Personer** (herunder ogsaa i *Udlandet* hjemmehørende), der er Ejere eller Medejere af Ejendommen, eller som i denne har Butik, Kontor, Værksted eller andet Forretningslokale, alt *forsaavidt* vedkommende Personer *ikke* bor i Aarhus Kommune.

Forhus, Sidehus o. s. v. Etage	Navn For Personer angives tillige Stand og Stilling. For Selskaber o. l. angives tillige Arten (Aktieselskab eller andet Selskab med begrænset Ansvar, Kommanditselskab, Andelsselskab, Forbrugsforening, Forsikringsforening, Kreditforening, Hypotekforening, Sparekasse o. l.)	Telefon-Nr.	Erhvervsvirksomheden Handels-, Fabriks-, Haandværks-, Bank-, Forsikringsvirksomhed osv. Læge, Sagfører, Entreprenør, Beværter eller Virksomhed med Befordring af Personer og Gods, Ejer eller Medejer af Ejendommen	Bopæl eller Hjemsted For Indlandets Vedkommende opgives vedkommende Kommune og den nærmere Adresse i Kommunen. For Udlandets Vedkommende opgives vedkommende Land.	Her angives Navn og Bopæl paa udenbys og udenlandske Selskabers eller Personers herværende Repræsentant.

Tillægsskema II.

Herpaa opføres alle **indenbys boende Personer,** som driver Forretning, Agentur, Haandværk o. l. i Ejendommen.

Forhus, Sidehus osv. Etage	Firma Navn	Indehaverens Navn	Forretnings Branche	Telefon Nr.	Privat Bopæl

At samtlige Personer og Selskaber m. v., som har lejet Lejlighed eller Lokaler, bor eller driver Forretning i forannævnte Ejendom er optaget paa denne Liste, bevidnes

Aarhus, den 24/10 1933.

Ejerens Navn: Christen Jensen Ejerens Bopæl: Sølystgade 22 Stuen

Christen Jensen

Ejerens eller Ejerværtens **Underskrift.**

Kommunal Folketælling Oktober 1933.

Gade: Sølystgade

Husnummer: 24

Folketællings-Skema Nr. 967

for Befolkningen i ovennævnte Ejendom

i Aarhus Købstad

Regler

1) Dette Skema udfyldes eller besørges udfyldt af Ejeren, Viceværten eller andre Vedkommende, eller udfyldes ved Cirkulation blandt Ejendommens Beboere. — Paa Skemaet opføres de Familier og Personer, der findes i Huset, idet **Ordenen** er: Kælder, Stue o. s. v.

2) Hver Familie opføres for sig paa Skemaet, og saaledes at der lades en Linies Mellemrum aaben mellem hver Familie. **En Familie omfatter ogsaa Logerende, derimod ikke indlogerede Familier,** foran og efter hvilke en Linie lades aaben. Selvstændige Husstande paa en Person betragtes som „Familie".

3) a) **Personer, der har fast Bopæl i Kommunen,** skal opføres paa Skemaets **Hovedliste** paa det Sted (Hus, Skib o. s. v.), hvor Bopælen er.

b) **Personer, der er midlertidigt fraværende** fra den faste Bopæl i Kommunen, opføres paa **Hovedlisten,** men der sættes i Rubrik 2 et **Frv.,** og i Rubrik 18 angives det Sted, hvor han midlertidigt opholder sig, eventuelt om han er paa Rejse.

c) **Personer, der som midlertidigt nærværende** opholder sig i Husstanden, d. v. s. Personer, der ved Tællingen er fraværende fra deres faste Bopæl (den Kommune, i hvis Folkeregister de staar), samt Udlændinge paa Rejse, opføres paa **Tillægslisten paa Skemaets Bagside.**

4) I Henhold til Lov om Folkeregistre af 14. Marts 1924 **er enhver Person pligtig** til for sig og Medlemmer af sin Husstand, at meddele Oplysninger om: Fulde Navn, Køn, Stilling eller Erhverv, Bopæl, Fødselsaar, Fødselsdag og Fødested, Statsborgerforhold, ægteskabelig Stilling, Stilling i Husstanden m. v. (jfr. Lovens § 1). **Overtrædelse af Lovens Bestemmelser medfører Bødestraf** (Lovens § 12 jfr. § 8).

De i Loven begærede Oplysninger gives ved Udfyldelsen af Skemaet i Overensstemmelse med Rubrikkernes Overskrifter.

5) Inden- og udenlandske **Selskaber, Foreninger, Stiftelser, Institutioner** samt de **Personer** (ogsaa i Udlandet hjemmehørende), der helt eller delvis er Ejere eller Medejere af Ejendommen, eller som i denne har Forretningslokale, forsaavidt vedkommende Personer **ikke bor** i Aarhus Kommune, opføres paa **Tillægsskema I paa Skemaets Bagside.** Paa **Tillægsskema II** opføres alle indenbysboende Personer, der driver Forretning, Haandværk o. l. i Ejendommen.

6) **Flere Skemaer** vil kunne faas udleverede paa **Skattekontoret, Mejlgade 4, 1. Sal,** saafremt der paa det tilsendte Skema ikke er tilstrækkelig Plads til alle Ejendommens Beboere.

Anmærkning. For Anstalter til offentlig Brug (Hospitaler, Forsørgelsesanstalter, Fængsler, Kaserner o. s. v.) samt Hoteller o. l. udfyldes Skemaerne af Bestyrerne efter samme Regler som for private Ejendomme. Bestyrerens eller Opsynspersonalets særlige Husholdning skal opføres for sig.

Optælling.	
Mænd:	*Kvinder:*
3.	8.

Husværten bedes drage Omsorg for, at nærværende Liste udfyldes af Ejendommens Beboere saaledes, at den kan være Værten i Hænde senest den 24. Oktober, hvorefter den afhentes.

Midlertidigt nærværende, **der har fast Bopæl andetsteds,** opføres paa Skemaets Bagside.

HOVEDLISTE 24

1) Forhus (Kælder, Stue osv.; for de andre Bygninger, Sidehus osv., følges den samme Orden) 2) Sidehus 3) Mellembygning 4) Bagbygning	Samtlige Personers fulde Navn. Ved Børn, endnu *uden Navn*, sættes „Dreng" eller „Pige". *Midlertidigt nærværende* Personer opføres ikke her, men paa Skemaets Bagside; derimod opføres *midlertidigt fraværende*. Efter disses Navne føjes „Frv.". Hver Familie opføres for sig med en Linies Mellemrum mellem de enkelte Familier. Samtlige Fornavne i rigtig Rækkefølge. Det almindeligt benyttede understreges.	Kønnet Mandkøn (M) Kvindekøn (K)	Fødselsdag	Fødselsaar	Fødested. Der angives: *Kjøbenhavn, Frederiksberg, Køblenslens* eller *Sognets* og *Amtets Navn*. For Personer født paa Færøerne eller i Grønland skrives henholdsvis Færøerne og Grønland; for Personer født i Udlandet skrives vedkommende Lands Navn, f. Eks. Island, Sverige, Tyskland osv.	Statsborgerforhold. Personer, der har *dansk Indfødsret*, skriver: „dansk"; andre anfører her Navnet paa det Land, hvori de har Statsborgerret (Island, Sverige, Tyskland, Forenede Stater osv.)	Ægteskabelig Stilling. Ugift (U) Gift (G) Enke eller Enkemand (E) Separeret (S) Fraskilt (F)	Stilling i Familien. Husfader, Husmoder, Barn, Slægtning o. l. Husassistent, Tjenestekarl og Logerende. Hvor en Familie er indlogeret hos en anden Familie, angives dette særskilt ved Betegnelsen „Indlogeret Familie". For den indlogerede Families Vedkommende anføres dog desuden paa sædvanlig Maade: Husfader, Husmoder osv.	Erhverv eller Livsstilling. Hvis nogen har flere Erhverv, disse, Hovederhvervet først. Har *Husmoderen* eller *Børnene* Erhverv, anføres disse. Man angiver udtrykkelig det Forhold, hvori Arbejder (Fabrikarbejder, Dagarbejder) staar til sin Arbejdsgiver (Fabrikant, Entreprenør, Gaardbruger, Skibsreder osv.). Lever man hovedsagelig af Formue, Rente, privat Understøttelse, Aldersrente, Pension, Invaliderente, Fattighjælp, anføres dette, men tillige Erhvervet, hvorfra Indtægten hidrører. Forbenværende Næringsdrivende anføres ogsaa Næringsvejen. Ved Børn sættes „Hv." foran tidligere Livsstilling.	Telefon Nr.	Her angives Arbejdsgiverens Navn for alle, der ikke driver selvstændigt Erhverv. Har Husmoderen særligt Erhverv, angives ogsaa Arbejdsgiveren for hende.	Helaarlig Husleje af Beboelseslejligheden	Hvis Flytning er sket i det sidste Aar, anføres her Bopæl 23. Oktober 1932. Ved Flytning udenbys fra angives Købstadens Navn eller Landkommunens Navn og Postadresse. Saafremt Bopælen er den samme nu som 23. Oktober 1932, udfyldes Rubrikken ikke.	Hvis Tilflytning til Aarhus er sket siden 22. Oktbr. 1932 anføres her Datoen for Tilflytningen.	Hvor undervises de paa denne Liste opførte Børn mellem 6 og 14 Aar? Gaar de i en offentlig Skole, maa dennes Navn anføres. Gaar de i Privatskole, anføres Bestyrerens Navn. Hvis Børn over 7 Aar ikke søger Skole, maa Grunden hertil anføres.	Døvstum (D) Blind d. v. s. totalt benøvet Synet, eller som ikke kan vejledes og paa tryg Vis færdes ved Synets Hjælp (B) Aandssvag d. v. s. Tab Fødselen eller den tidligste Barndom (A) Sindssyg (S)	Anmærkninger. Herunder anføres for de *midlertidigt fraværende* (de i Rubr. 2 med Frv. mærkede) deres midlertidige Opholdssted (nøjagtig Adresse). Endvidere andre Bemærkninger.
1	2	3	4	5	6	7	8	9	10	11	12	13	14	15	16	17	18
	Hedvig Andrea Bengtsson	M	8-5	1914	Samsø	Dansk	U	Hunmoder				300	Selingsgaard Samsø 1/4 Juli	1/4 Juli			
V	Harry Aug Bengtsson	M	21-11	1903	Fjellerup	—		Husfader	Murersvend Lærling			—					
V	Niels Kjær	Enk.	6/5	1858	Sønderup Samsø	—	E	Husfader	Aldersrente			100,-					
1. Sal V	Karoline Kirstine Kjær Rasmussen	K.	3/1	1888	Haldagermagle pr. Ferslev	—	E	Husmoder	Syerske		Chr. Kjær, Store Torv, her.	450,-					
V	Valborg Aagot Rasmussen	K.	26/5	1915	Aarhus	—	U.	Barn.	Børnehaveelev		a/s Thomas Chr. Sabroe & Co, her.	—					
	Ellen Marie Kjær Rasmussen	K.	21/12	1917	Aarhus.	—	U.	Barn.	Husassistent		Kobmand O. Brogaard, Aalborggade 19, her.	—					
	Vera Kjær Rasmussen	K.	21/3	1920	Aarhus.	—	U.	Barn.	Skoleelev						Paradisgade Skole		
2 Sal V	Jørgen Johannes Larsen	M.	6/3	1923	Aalbæk Sogn Hjørring Amt.	—	U	Husfader	Arbejdsmand		N. Hansen v. Kjær	450.					
	Anna Kirstine Larsen	K	4/5	1906	Dagby Randers Amt.	—	-	Husmoder									
3 Sal V	Ejlif Jensen	M	2/6	1909	Brønderslev	—	U.		Arbejdsdreng		Mannmen	168	Gothersgade 54				
3 Sal	Aage Jensen Storaby	M	27	1900	Lyngby Aalborg	—	U		Mejerist		Sallerslagaard	168	Gothersgade 54		Optaget	Kirkegade 32	
V	Christensen Ellen Lisa	K.	24/1	12	Lindum	dansk	U		Kontordame								

3/8.

TILLÆGSLISTE for de Personer, der er midlertidigt nærværende.

Etage	Personernes fulde Navn Ved Børn, endnu *uden Navn*, sættes „Dreng" eller „Pige". (Iøvrigt som Hovedlistens Rubrik 2)	Kønnet Mandkøn (M) Kvindekøn (K)	Fødselsdag	Fødselsaar	Fødested Der angives: *København, Frederiksberg, Køblstedens eller Sognets* og *Amtets Navn.* For Personer født paa Færøerne eller i Grønland skrives henholdsvis Færøerne og Grønland; for Personer født i Udlandet skrives vedkommende Lands Navn, f. Eks. Island, Sverige, Tyskland osv.	Statsborgerforhold Personer, der har *dansk Indfødsret*, skriver: „dansk"; andre anfører her Navnet paa det Land, hvori de har Statsborgerret (Island, Sverige, Tyskland, Forenede Stater osv.)	Ægteskabelig Stilling Ugift (U) Gift (G) Enkemand eller Enke (E) Separeret (Sf) Fraskilt (F)	Stilling i Husstanden paa den faste Bopæl Der angives: Husfader, Hustnoder, Barn, Slægtning o. l. Medhjælper, Pensionær, Logerende o. l.	Erhverv eller Livsstilling Det maa af den angivne Livsstilling kunne ses, om den paagældende er Principal eller Medhjælper. Forhenværende Næringsdrivende o. l. sætter „fhv." foran tidligere Livsstilling.	Her anføres, i hvilken Kommunes Folkeregister den midl. nærværende er optaget samt Personens Adresse Er vedk. ikke optaget i et Register, anføres Grunden hertil (eventuelt, at vedk. er bosat i Udlandet, hvis Navn da anføres her).	Anmærkning
1	2	3	4	5	6	7	8	9	10	11	12

Tillægsskema I.

Herpaa opføres alle **inden-** og **udenlandske Selskaber, Foreninger, Stiftelser og Institutioner,** der har Lokale i Ejendommen. Endvidere opføres her de **Personer** (herunder ogsaa i *Udlandet* hjemmehørende), der er Ejere eller Medejere af Ejendommen, eller som i denne har Butik, Kontor, Værksted eller andet Forretningslokale, alt *forsaavidt* vedkommende Personer *ikke* bor i Aarhus Kommune.

Forhus, Sidehus o. s. v. Etage	Navn For Personer angives tillige Stand og Stilling. For Selskaber o. l. angives tillige Arten (Aktieselskab eller andet Selskab med begrænset Ansvar, Kommanditselskab, Andelsselskab, Forbrugsforening, Forsikringsforening, Kreditforening, Hypotekforening, Sparekasse o. l.)	Telefon-Nr.	Erhvervsvirksomheden Handels-, Fabriks-, Haandværks-, Bank-, Forsikringsvirksomhed osv. Læge, Sagfører, Entreprenør, Beværter eller Virksomhed med Befordring af Personer og Gods, Ejer eller Medejer af Ejendommen	Bopæl eller Hjemsted For Indlandets Vedkommende opgives vedkommende Kommune og den nærmere Adresse i Kommunen. For Udlandets Vedkommende opgives vedkommende Land.	Her angives Navn og Bopæl paa udenbys og udenlandske Selskabers eller Personers herværende Repræsentant.

Tillægsskema II.

Herpaa opføres alle **indenbys boende Personer,** som driver Forretning, Agentur, Haandværk o. l. i Ejendommen.

Forhus, Sidehus osv. Etage	Firma Navn	Indehaverens Navn	Forretnings Branche	Telefon Nr.	Privat Bopæl

At samtlige Personer og Selskaber m. v., som har lejet Lejlighed eller Lokaler, bor eller driver Forretning i forannævnte Ejendom er optaget paa denne Liste, bevidnes

Aarhus, den 25. Oktober 1933.

Ejerens Navn: Kristine Rasmussen. Ejerens Bopæl: Solbjergvej 24, 1. Sal.

Kristine Rasmussen,
Ejerens eller Viceværtens Underskrift.

Kommunal Folketælling Oktober 1933.

Gade: Sølystgade

Husnummer: 28

(Sjællandsgade 7.)

Folketællings-Skema Nr. 968

for Befolkningen i ovennævnte Ejendom

i Aarhus Købstad

Regler

1) Dette Skema udfyldes eller besørges udfyldt af Ejeren, Viceværten eller andre Vedkommende, eller udfyldes ved Cirkulation blandt Ejendommens Beboere. — Paa Skemaet opføres de Familier og Personer, der findes i Huset, idet **Ordenen** er: Kælder, Stue o. s. v.

2) Hver Familie opføres for sig paa Skemaet, og saaledes at der lades en Linies Mellemrum aaben mellem hver Familie. **En Familie omfatter ogsaa Logerende, derimod ikke indlogerede Familier,** foran og efter hvilke en Linie lades aaben. Selvstændige Husstande paa en Person betragtes som „Familie".

3) a) **Personer, der har fast Bopæl i Kommunen,** skal opføres paa Skemaets **Hovedliste** paa det Sted (Hus, Skib o. s. v.), hvor Bopælen er.

b) **Personer, der er midlertidigt fraværende** fra den faste Bopæl i Kommunen, opføres paa **Hovedlisten,** men der sættes i Rubrik 2 et **Frv.,** og i Rubrik 18 angives det Sted, hvor han midlertidigt opholder sig, eventuelt om han er paa Rejse.

c) **Personer, der som midlertidigt nærværende** opholder sig i Husstanden, d. v. s. Personer, der ved Tællingen er fraværende fra deres faste Bopæl (den Kommune, i hvis Folkeregister de staar), samt Udlændinge paa Rejse, opføres paa **Tillægslisten paa Skemaets Bagside.**

4) I Henhold til Lov om Folkeregistre af 14. Marts 1924 **er enhver Person pligtig** til for sig og Medlemmer af sin Husstand, at meddele Oplysninger om: Fulde Navn, Kon, Stilling eller Erhverv, Bopæl, Fødselsaar, Fødselsdag og Fødested, Statsborgerforhold, ægteskabelig Stilling, Stilling i Husstanden m. v. (jfr. Lovens § 1). **Overtrædelse af Lovens Bestemmelser medfører Bødestraf** (Lovens § 12 jfr. § 8).

De i Loven begærede Oplysninger gives ved Udfyldelsen af Skemaet i Overensstemmelse med Rubrikkernes Overskrifter.

5) Inden- og udenlandske **Selskaber, Foreninger, Stiftelser, Institutioner** samt de **Personer** (ogsaa i Udlandet hjemmehørende), der helt eller delvis er Ejere eller Medejere af Ejendommen, eller som i denne har Forretningslokale, forsaavidt vedkommende Personer **ikke bor** i Aarhus Kommune, opføres paa **Tillægsskema I paa Skemaets Bagside.** Paa **Tillægsskema II** opføres alle indenbysboende Personer, der driver Forretning, Haandværk o. l. i Ejendommen.

6) **Flere Skemaer** vil kunne faas udleverede paa **Skattekontoret, Mejlgade 4, 1. Sal,** saafremt der paa det tilsendte Skema ikke er tilstrækkelig Plads til alle Ejendommens Beboere.

Anmærkning. For Anstalter til offentlig Brug (Hospitaler, Forsørgelsesanstalter, Fængsler, Kaserner o. s. v.) samt Hoteller o. l. udfyldes Skemaerne af Bestyrerne efter samme Regler som for private Ejendomme. Bestyrerens eller Opsynspersonalets særlige Husholdning skal opføres for sig.

Optælling.	
Mænd:	*Kvinder:*
11.	7 ✓

Husværten bedes drage Omsorg for, at nærværende Liste udfyldes af Ejendommens Beboere saaledes, at den kan være Værten i Hænde senest den 24. Oktober, hvorefter den afhentes.

Midlertidigt nærværende, **der har fast Bopæl andetsteds,** opføres paa Skemaets Bagside.

HOVEDLISTE 28

1) Forhus (Kælder, Stue osv.); for de andre Bygninger, Sidehus osv., følges den samme Orden) 2) Sidehus 3) Mellembygning 4) Bagbygning	Samtlige Personers fulde Navn. Ved Børn, endnu uden Navn, sættes „Dreng" eller „Pige". *Midlertidigt nærværende* Personer opføres ikke her, men paa Skemaets Bagside; derimod opføres *midlertidigt fraværende*. Efter disses Navne føjes „Frv.". Hver Familie opføres for sig med en Linies Mellemrum mellem de enkelte Familier. Samtlige Fornavne i rigtig Rækkefølge. Det almindeligt benyttede understreges	Kønnet (Mandkøn (M) Kvindekøn (K))	Fødselsdag	Fødselsaar	Fødested. Der angives: *Kjøbenhavn, Frederiksberg, Køb.s Amts* eller *Sognets* og *Amts Navn*. For Personer født paa Færøerne eller i Grønland skrives henholdsvis Færøerne og Grønland; for Personer født i Udlandet skrives vedkommende Lands Navn, f. Eks. Island, Sverige, Tyskland osv.	Statsborgerforhold. Personer, der har *dansk Indfødsret*, skriver: „dansk"; andre anfører her Navnet paa det Land, hvori de har Statsborgerret (Island, Sverige, Tyskland, Forenede Stater osv.)	Ægteskabelig Stilling (Ugift (U), Gift (G), Enke eller Enkemand (E), Separeret (S), Fraskilt (F))	Stilling i Familien. Husfader, Husmoder, Barn, Slægtning o. l. Husassistent, Tjenestekarl og Logerende. Hvor en Familie er indlogeret hos en anden Familie, angives dette særskilt ved Betegnelsen „indlogeret Familie". For den indlogerede Families Vedkommende anføres dog desuden paa sædvanlig Maade: Husfader, Husmoder osv.	Erhverv eller Livsstilling. Hvis nogen har flere Erhverv, disse, Hovederhvervet først. Har *Husmoderen* eller *Børnene* Erhverv, anføres disse. Man angiver udtrykkelig det for arbejder i, og Ens Stilling i D. Lever man hovedsagelig af Formue, privat Understøttelse, Alderdomsrente, Invaliderente, Fattighjælp, anføres dette, men tillige Erhverv, hvis Forhenværende Næringsdrivende sætter „fhv." foran tidligere Livsstilling.	Telefon Nr.	Her angives Arbejdsgiverens Navn for alle, der ikke driver selvstændigt Erhverv. Har Husmoderen særligt Erhverv, angives ogsaa Arbejdsgiveren for hende.	Helaarlig Husleje af Beboelseslejligheden	Hvis Flytning er sket i det sidste Aar, anføres her Bopæl 23. Oktober 1932. Ved Flytning udenbys fra angives Købstadens Navn eller Landkommunens Navn og Postadresse. Saafremt Bopælen er den samme nu som 23. Oktober 1932, udfyldes Rubrikken ikke.	Hvis Tilflytning til Aarhus er sket siden 23. Oktbr. 1932 anføres her Datoen for Tilflytningen.	Hvor undervises de paa denne Liste opførte Børn mellem 6 og 14 Aar? Gaar de i en offentlig Skole, maa dennes Navn anføres. Gaar de i Privatskole, anføres Bestyrerens Navn. Hvis Børn over 7 Aar ikke søger Skole, maa Grunden hertil anføres.	Døvstum (D) Blind d. v. s. totalt henvist Synet, eller som ikke kan vejledes sig paa fremmed Sted ved Synets Hjælp (B) Aandssvag d. v. s. fra Fødselen eller den tidligste Barndom (A) Sindssyg (S)	Anmærkninger. Herunder anføres for de *midlertidigt fraværende* (de i Rubr. 2 med Frv. mærkede) deres midlertidige Opholdssted (nøjagtig Adresse). - Endvidere andre Bemærkninger.
1	2	3	4	5	6	7	8	9	10	11	12	13	14	15	16	17	18
√	Hermis Frederik Refsted Rigsbright Hermannsen	Mr.	15/1	1902	√ Nestved	dansk	G.	Husfader	Repræsentant		Mac Mainzhan & Co. Nr. Farimagsgade 24, P.	700					
"	Emma Marie Hermannsen	K.	13/7	1904	√ Kjøbing	"	"	Husmoder									
2 Sal.	Jørgen Rigsbright "	Mr.	3/5	1929	√ Fredericia	"		Barn									
"	Reld " "	Mr	25/11	1931	√ Aarhus	"		"									
√	Jesper Andreas Christensen	M	13/2	1867	√ Varev	Dansk	G.	Husfader	Bygningsmester			750	Sjællandsgade 88	√			
"	Kirsten Christensen	K	3/5	1868	√ Hald	"	"	Husmoder					— " —	√			
√	Thorvald Bald Christensen	M	2/12	1897	√ Brabrand	"		Søn	Kagerassistent				— " —	√			
1. Sal √	Peter Bald Christensen	M	6/12	1915	√ Aarhus	"		Søn	Dreng				— " +	√			
√	Ursine Kirstine Christensen	K	1/12	1925	√ Aarhus	"		Datter							Vasdalsgade		
"	Edith Wilhelmine Jørgensen	K	23/9	1924	√ Kjøbenhavn	"		Barnebarn							Ramsøgade		
"	Paul Henning Fleck Jørgensen	M	1/8	1926	√ Kjøbenhavn	"		Barnebarn									
Stuen √	Hans Elgaard.	M.	23/8	1902	√ Vejle.	Dansk.	G.	Ehefader	Bogtrykker	1320		500.	Lundbygaade 9.	√			
"	Esther. "	K.	10/2 26	1907	√ Aarhus.	"	"	Hustrue.					"				
"	Emma "	M.	18/3	1928	√ "	"	[illegible]	Søn.					"				
"	Birthe "	K.	17/4	1930	√ "	"	U.	Datter.					"				
√	Mathilde Langgaard.	K.	20/6	1914	√ Fjordenm.	"			Kvasassistent		Bager Elgaard.		Lottbygaade 33.	√			
"	Inge Andreas Pedersen.	M.	29/6	1916.	√ Veirum.	"	U.		Bagersvend		"						
√	Hans Christian Michelsen	M.	16/8	1915	√ Kjøbenhavn.	"	U.		"		"		Lundbygaade 9.				

11/7.

TILLÆGSLISTE for de Personer, der er midlertidigt nærværende.

Etage	Personernes fulde Navn Ved Børn, endnu uden Navn, sættes „Dreng" eller „Pige". (Iøvrigt som Hovedlistens Rubrik 2)	Kønnet Mandkøn (M) Kvindekøn (K)	Fødselsdag	Fødselsaar	Fødested Der angives: *Kjøbenhavn, Frederiksberg, Kjøbstadens eller Sognets og Amtets Navn.* For Personer født paa Færøerne eller i Grønland skrives henholdsvis Færøerne og Grønland; for Personer født i Udlandet skrives vedkommende Lands Navn, f. Eks. Island, Sverige, Tyskland osv.	Statsborgerforhold Personer, der har *dansk Indfødsret*, skriver: „dansk"; andre anfører her Navnet paa det Land, hvori de har Statsborgerret (Island, Sverige, Tyskland, Forenede Stater osv.)	Ægteskabelig Stilling Ugift (U) Gift (G) Enkemand eller Enke (E) Separeret (S) Fraskilt (F)	Stilling i Husstanden paa den faste Bopæl Der angives: Husfader, Hustrue, Barn, Slægtning o. l. Medhjælper, Pensionær, Logerende o. l.	Erhverv eller Livsstilling Det maa af den angivne Livsstilling kunne ses, om den paagældende er Principal eller Medhjælper. Forhenværende Næringsdrivende o. l. sætter „fhv." foran tidligere Livsstilling.	Her anføres, i hvilken Kommunes Folkeregister den midl. nærværende er optaget samt Personens Adresse Er vedk. ikke optaget i et Register, anføres Grunden hertil (eventuelt, at vedk. er bosat i Udlandet, hvis Navn da anføres her).	Anmærkning
	2	3	4	5	6	7	8	9	10	11	12
	Mette Maria Nielsen	K.	17/10	1893	S. Randers.	dansk.	U.	Datter	Kontorassistent	Kobbelgade 18, 2.	

Tillægsskema I.

Herpaa opføres alle **inden-** og **udenlandske Selskaber, Foreninger, Stiftelser og Institutioner,** der har Lokale i Ejendommen. Endvidere opføres her de **Personer** (herunder ogsaa i *Udlandet* hjemmehørende), der er Ejere eller Medejere af Ejendommen, **eller** som i denne har Butik, Kontor, Værksted eller andet Forretningslokale, alt *forsaavidt* vedkommende Personer *ikke* bor i Aarhus Kommune.

Forhus, Sidehus o. s. v. Etage	Navn For Personer angives tillige Stand og Stilling. For Selskaber o. l. angives tillige Arten (Aktieselskab eller andet Selskab med begrænset Ansvar, Kommanditselskab, Andelsselskab, Forbrugsforening, Forsikringsforening, Kreditforening, Hypotekforening, Sparekasse o. l.)	Telefon-Nr.	Erhvervsvirksomheden Handels-, Fabriks-, Haandværks-, Bank-, Forsikringsvirksomhed osv. Læge, Sagfører, Entreprenør, Beværter eller Virksomhed med Befordring af Personer og Gods, Ejer eller Medejer af Ejendommen	Bopæl eller Hjemsted For Indlandets Vedkommende opgives vedkommende Kommune og den nærmere Adresse i Kommunen. For Udlandets Vedkommende opgives vedkommende Land.	Her angives Navn og Bopæl paa udenbys og udenlandske Selskabers eller Personers herværende Repræsentant.

Tillægsskema II.

Herpaa opføres alle **indenbys boende Personer,** som driver Forretning, Agentur, Haandværk o. l. i Ejendommen.

Forhus, Sidehus osv. Etage	Firma Navn	Indehaverens Navn	Forretnings Branche	Telefon Nr.	Privat Bopæl
Forhus.	Svend Elgaard.	Svend Elgaard.	Bager.	620	Sjællandsgade 71.

At samtlige Personer og Selskaber m. v., som har lejet Lejlighed eller Lokaler, bor eller driver Forretning i forannævnte Ejendom er optaget paa denne Liste, bevidnes

Aarhus, den 23 Oktober 1933

Ejerens Navn: Svend Elgaard. Ejerens Bopæl: Sjællandsgade 71.

Svend Elgaard

Ejerens eller Viceværtens Underskrift.

Kommunal Folketælling Oktober 1933.

Gade: Solystgade

Husnummer: 30

Folketællings-Skema Nr. 969

for Befolkningen i ovennævnte Ejendom

i Aarhus Købstad

Regler

1) Dette Skema udfyldes eller besørges udfyldt af Ejeren, Viceværten eller andre Vedkommende, eller udfyldes ved Cirkulation blandt Ejendommens Beboere. — Paa Skemaet opføres de Familier og Personer, der findes i Huset, idet **Ordenen** er: Kælder, Stue o. s. v.

2) Hver Familie opføres for sig paa Skemaet, og saaledes at der lades en Linies Mellemrum aaben mellem hver Familie. **En Familie omfatter ogsaa Logerende, derimod ikke indlogerede Familier,** foran og efter hvilke en Linie lades aaben. Selvstændige Husstande paa en Person betragtes som „Familie".

3) a) **Personer, der har fast Bopæl i Kommunen,** skal opføres paa Skemaets **Hovedliste** paa det Sted (Hus, Skib o. s. v.), hvor Bopælen er.

b) **Personer, der er midlertidigt fraværende** fra den faste Bopæl i Kommunen, opføres paa **Hovedlisten,** men der sættes i Rubrik 2 et **Frv.,** og i Rubrik 18 angives det Sted, hvor han midlertidigt opholder sig, eventuelt om han er paa Rejse.

c) **Personer, der som midlertidigt nærværende** opholder sig i Husstanden, d. v. s. Personer, der ved Tællingen er fraværende fra deres faste Bopæl (den Kommune, i hvis Folkeregister de staar), samt Udlændinge paa Rejse, opføres paa **Tillægslisten paa Skemaets Bagside.**

4) I Henhold til Lov om Folkeregistre af 14. Marts 1924 **er enhver Person pligtig** til for sig og Medlemmer af sin Husstand, at meddele Oplysninger om: Fulde Navn, Køn, Stilling eller Erhverv, Bopæl, Fødselsaar, Fødselsdag og Fødested, Statsborgerforhold, ægteskabelig Stilling, Stilling i Husstanden m. v. (jfr. Lovens § 1). **Overtrædelse af Lovens Bestemmelser medfører Bødestraf** (Lovens § 12 jfr. § 8).
De i Loven begærede Oplysninger gives ved Udfyldelsen af Skemaet i Overensstemmelse med Rubrikkernes Overskrifter.

5) Inden- og udenlandske **Selskaber, Foreninger, Stiftelser, Institutioner** samt de **Personer** (ogsaa i Udlandet hjemmehørende), der helt eller delvis er Ejere eller Medejere af Ejendommen, eller som i denne har Forretningslokale, forsaavidt vedkommende Personer **ikke bor** i Aarhus Kommune, opføres paa **Tillægsskema I paa Skemaets Bagside.** Paa **Tillægsskema II** opføres alle indenbysboende Personer, der driver Forretning, Haandværk o. l. i Ejendommen.

6) **Flere Skemaer** vil kunne faas udleverede paa **Skattekontoret, Mejlgade 4, 1. Sal,** saafremt der paa det tilsendte Skema ikke er tilstrækkelig Plads til alle Ejendommens Beboere.

Anmærkning. For Anstalter til offentlig Brug (Hospitaler, Forsørgelsesanstalter, Fængsler, Kaserner o. s. v.) samt Hoteller o. l. udfyldes Skemaerne af Bestyrerne efter samme Regler som for private Ejendomme. Bestyrerens eller Opsynspersonalets særlige Husholdning skal opføres for sig.

Optælling.	
Mænd:	*Kvinder:*
0	0.

✓

Husværten bedes drage Omsorg for, at nærværende Liste udfyldes af Ejendommens Beboere saaledes, at den kan være Værten i Hænde senest den 24. Oktober, hvorefter den afhentes.

Midlertidigt nærværende, **der har fast Bopæl andetsteds,** opføres paa Skemaets Bagside.

HOVEDLISTE 30

1) Forhus (Kælder, Stue osv.; for de andre Bygninger, Sidehus osv., følges den samme Orden) 2) Sidehus 3) Mellembygning 4) Bagbygning	Samtlige Personers fulde Navn Ved Børn, endnu *uden Navn*, sættes „Dreng" eller „Pige". *Midlertidigt nærværende* Personer opføres ikke her, men paa Skemaets Bagside; derimod opføres *midlertidigt fraværende*. Efter disses Navne føjes „Frv.". Hver Familie opføres for sig med en Linies Mellemrum mellem de enkelte Familier. Samtlige Fornavne i rigtig Rækkelølge. Det almindeligt benyttede understreges.	Kønnet Mandkøn (M) Kvindekøn (K)	Fødselsdag	Fødselsaar	Fødested Der angives: *Kobenhavn, Frederiksberg, Kobstadens* eller *Sognets* og *Amtets Navn*. For Personer født paa Færøerne eller i Grønland skrives henholdsvis Færøerne og Grønland; for Personer født i Udlandet skrives vedkommende Lands Navn, f. Eks. Island, Sverige, Tyskland osv.	Statsborgerforhold Personer, der har *dansk Indfødsret*, skriver: „dansk"; andre anfører her Navnet paa det Land, hvori de har Statsborgerret (Island, Sverige, Tyskland, Forenede Stater osv.)	Ægteskabelig Stilling Ugift (U) Gift (G) Enkemand eller Enke (E) Separeret (S) Fraskilt (F)	Stilling i Familien Husfader, Husmoder, Barn, Slægtning o. l. Husassistent, Tjenestekarl og Logerende. Hvor en Familie er indlogeret hos en anden Familie, angives dette uerskilt ved Betegnelsen „indlogeret Familie". For den indlogerede Families Vedkommende anføres dog desuden paa sædvanlig Maade: Husfader, Husmoder osv.	Erhverv eller Livsstil Hvis nogen har flere Erhverv, [illegible] disse, Hovederhvervet [illegible] Har *Husmoderen* eller *Børnene* [illegible] Erhverv, anføres disse. Man angiver udtrykkelig det [illegible] arbejder i, og Ens Stilling i [illegible] Lever man hovedsagelig af [illegible] privat Understøttelse, Alderspe[illegible] invaliderente, Fattighjælp, [illegible] dette, men tillige Erhverv[illegible] Forhenværende Næringsdrivende [illegible] sætter „flhv." foran tidligere Li[illegible]	Telefon Nr.	Her angives Arbejdsgiverens Navn for alle, der ikke driver selvstændigt Erhverv. Har Husmoderen særligt Erhverv, angives ogsaa Arbejdsgiveren for hende.	Helaarlig Husleje af Beboelseslejligheden	Hvis Flytning er sket i det sidste Aar, anføres her Bopæl 23. Oktober 1932. Ved Flytning udenbys fra angives Købstadens Navn eller Landkommunens Navn og Postadresse. Saafremt Bopælen er den samme nu som 23. Oktober 1932, udfyldes Rubrikken ikke.	Hvis Tilflytning til Aarhus er sket siden *23. Oktbr. 1932* anføres her Datoen for Tilflytningen.	Hvor undervises de paa denne Liste opførte Børn mellem 6 og 14 Aar? Gaar de i en offentlig Skole, maa dennes Navn anføres. Gaar de i Privatskole, anføres Bestyrerens Navn. Hvis Børn over 7 Aar ikke søger Skole, maa Grunden hertil anføres.	Døvstum (D) Blind d. v. s. totalt beroved Synet, eller som ikke kan vejlede sig paa hemmed Sted ved Synets Hjælp (B) Aandssvag d. v. s. fra Fødselen eller den tidligste Barndom (A) Sindssyg (S)	Anmærkninger Herunder anføres for de *midlertidigt fraværende* (de i Rubr. 2 med Frv. mærkede) deres midlertidige Opholdssted (nøjagtig Adresse). Endvidere andre Bemærkninger.
1	2	3	4	5	6	7	8	9	10	11	12	13	14	15	16	17	18
	Ejendommen anvendes ikke til Beboelse, kun til Kontor og Fabrik																

TILLÆGSLISTE for de Personer, der er midlertidigt nærværende.

Etage	Personernes fulde Navn Ved Børn, endnu *uden Navn*, sættes „Dreng" eller „Pige". (Iøvrigt som Hovedlistens Rubrik 2)	Kønnet Mandkøn (M) Kvindekøn (K)	Fødselsdag	Fødselsaar	Fødested Der angives: *København, Frederiksberg, Købstadens* eller *Sognets* og *Amtets Navn.* For Personer født paa Færøerne eller i Grønland skrives henholdsvis Færøerne og Grønland; for Personer født i Udlandet skrives vedkommende Lands Navn, f. Eks. Island, Sverige, Tyskland osv.	Statsborgerforhold Personer, der har *dansk Indfødsret*, skriver: „dansk"; andre anfører her Navnet paa det Land, hvori de har Statsborgerret (Island, Sverige, Tyskland, Forenede Stater osv.)	Ægteskabelig Stilling Ugift (U) Gift (G) Enkemand eller Enke (E) Separeret (S) Fraskilt (F)	Stilling i Husstanden paa den faste Bopæl Der angives: Husfader, Husmoder, Barn, Slægtning o. l. Medhjælper, Pensionær, Logerende o. l.	Erhverv eller Livsstilling Det maa af den angivne Livsstilling kunne ses, om den paagældende er Principal eller Medhjælper. Forhenværende Næringsdrivende o. l. sætter „fhv." foran tidligere Livsstilling.	Her anføres, i hvilken Kommunes Folkeregister den midl. nærværende er optaget samt Personens Adresse Er vedk. ikke optaget i et Register, anføres Grunden hertil (eventuelt, at vedk. er bosat i Udlandet, hvis Navn da anføres her).	Anmærkning
1	2	3	4	5	6	7	8	9	10	11	12

Tillægsskema I.

Herpaa opføres alle **inden-** og **udenlandske Selskaber, Foreninger, Stiftelser og Institutioner,** der har Lokale i Ejendommen. Endvidere opføres her de **Personer** (herunder ogsaa i *Udlandet* hjemmehørende), der er Ejere eller Medejere af Ejendommen, eller som i denne har Butik, Kontor, Værksted eller andet Forretningslokale, alt *forsaavidt* vedkommende Personer *ikke* bor i Aarhus Kommune.

Forhus, Sidehus o. s. v. Etage	Navn For Personer angives tillige Stand og Stilling. For Selskaber o. l. angives tillige Arten (Aktieselskab eller andet Selskab med begrænset Ansvar, Kommanditselskab, Andelsselskab, Forbrugsforening, Forsikringsforening, Kreditforening, Hypotekforening, Sparekasse o. l.)	Telefon-Nr.	Erhvervsvirksomheden Handels-, Fabriks-, Haandværks-, Bank-, Forsikringsvirksomhed osv. Læge, Sagfører, Entreprenør, Beværter eller Virksomhed med Beordring af Personer og Gods, Ejer eller Medejer af Ejendommen	Bopæl eller Hjemsted For Indlandets Vedkommende opgives vedkommende Kommune og den nærmere Adresse i Kommunen. For Udlandets Vedkommende opgives vedkommende Land.	Her angives Navn og Bopæl paa udenbys og udenlandske Selskabers eller Personers herværende Repræsentant.
Hele Ejendommen	A/S Bagernes Rugbrødsfabrik	564 3350	Fabriksvirksomhed		

Tillægsskema II.

Herpaa opføres alle **indenbys boende Personer,** som driver Forretning, Agentur, Haandværk o. l. i Ejendommen.

Forhus, Sidehus osv. Etage	Firma Navn	Indehaverens Navn	Forretnings Branche	Telefon Nr.	Privat Bopæl

At samtlige Personer og Selskaber m. v., som har lejet Lejlighed eller Lokaler, bor eller driver Forretning i forannævnte Ejendom er optaget paa denne Liste, bevidnes

Aarhus, den 21. Oktober 1933.

Ejerens Navn: pr. pr. A/S. BAGERNES RUGBRØDSFABRIK Ejerens Bopæl:

pr. pr. A/S. BAGERNES RUGBRØDSFABRIK

Ejerens eller Viceværtens Underskrift.

Kommunal Folketælling Oktober 1933.

Gade: **Sølystgade**

Husnummer: 34

Folketællings-Skema Nr. 970

for Befolkningen i ovennævnte Ejendom

i Aarhus Købstad

Regler

1) Dette Skema udfyldes eller besørges udfyldt af Ejeren, Viceværten eller andre Vedkommende, eller udfyldes ved Cirkulation blandt Ejendommens Beboere. — Paa Skemaet opføres de Familier og Personer, der findes i Huset, idet **Ordenen** er: Kælder, Stue o. s. v.

2) Hver Familie opføres for sig paa Skemaet, og saaledes at der lades en Linies Mellemrum aaben mellem hver Familie. **En Familie omfatter ogsaa Logerende, derimod ikke indlogerede Familier,** foran og efter hvilke en Linie lades aaben. Selvstændige Husstande paa en Person betragtes som „Familie".

3) a) **Personer, der har fast Bopæl i Kommunen,** skal opføres paa Skemaets **Hovedliste** paa det Sted (Hus, Skib o. s. v.), hvor Bopælen er.

b) **Personer, der er midlertidigt fraværende** fra den faste Bopæl i Kommunen, opføres paa **Hovedlisten,** men der sættes i Rubrik 2 et **Frv.,** og i Rubrik 18 angives det Sted, hvor han midlertidigt opholder sig, eventuelt om han er paa Rejse.

c) **Personer, der som midlertidigt nærværende** opholder sig i Husstanden, d. v. s. Personer, der ved Tællingen er fraværende fra deres faste Bopæl (den Kommune, i hvis Folkeregister de staar), samt Udlændinge paa Rejse, opføres paa **Tillægslisten paa Skemaets Bagside.**

4) I Henhold til Lov om Folkeregistre af 14. Marts 1924 **er enhver Person pligtig** til for sig og Medlemmer af sin Husstand, at meddele Oplysninger om: Fulde Navn, Køn, Stilling eller Erhverv, Bopæl, Fødselsaar, Fødselsdag og Fødested, Statsborgerforhold, ægteskabelig Stilling, Stilling i Husstanden m. v. (jfr. Lovens § 1). **Overtrædelse af Lovens Bestemmelser medfører Bødestraf** (Lovens § 12 jfr. § 8).

De i Loven begærede Oplysninger gives ved Udfyldelsen af Skemaet i Overensstemmelse med Rubrikkernes Overskrifter.

5) Inden- og udenlandske **Selskaber, Foreninger, Stiftelser, Institutioner** samt de **Personer** (ogsaa i Udlandet hjemmehørende), der helt eller delvis er Ejere eller Medejere af Ejendommen, eller som i denne har Forretningslokale, forsaavidt vedkommende Personer **ikke bor** i Aarhus Kommune, opføres paa **Tillægsskema I paa Skemaets Bagside.** Paa **Tillægsskema II** opføres alle indenbysboende Personer, der driver Forretning, Haandværk o. l. i Ejendommen.

6) **Flere Skemaer** vil kunne faas udleverede paa **Skattekontoret, Mejlgade 4, 1. Sal,** saafremt der paa det tilsendte Skema ikke er tilstrækkelig Plads til alle Ejendommens Beboere.

Anmærkning. For Anstalter til offentlig Brug (Hospitaler, Forsørgelsesanstalter, Fængsler, Kaserner o. s. v.) samt Hoteller o. l. udfyldes Skemaerne af Bestyrerne efter samme Regler som for private Ejendomme. Bestyrerens eller Opsynspersonalets særlige Husholdning skal opføres for sig.

Optælling.	
Mænd:	*Kvinder:*
13	13 ✓

Husværten bedes drage Omsorg for, at nærværende Liste udfyldes af Ejendommens Beboere saaledes, at den kan være Værten i Hænde senest den 24. Oktober, hvorefter den afhentes.

Midlertidigt nærværende, **der har fast Bopæl andetsteds,** opføres paa Skemaets Bagside.

HOVEDLISTE 34

1) Forhus (Kælder, Stue osv.; for de andre Bygninger, Sidehus osv., følges den samme Orden) 2) Sidehus 3) Mellembygning 4) Bagbygning	Samtlige Personers fulde Navn. Ved Børn, endnu uden Navn, sættes „Dreng" eller „Pige". *Midlertidigt nærværende* Personer opføres ikke her, men paa Skemaets Bagside; derimod opføres *midlertidigt fraværende*. Efter disses Navne føjes „Frv.". Hver Familie opføres for sig med en Linies Mellemrum mellem de enkelte Familier. Samtlige Fornavne i rigtig Rækkefølge. Det almindeligst benyttede understreges.	Kønnet (Mandkøn (M) Kvindekøn (K))	Fødselsdag	Fødselsaar	Fødested. Der angives: *Købstadens, Frederiksbergs, Købstadens* eller *Sognets* og *Amtets Navn*. For Personer født paa Færøerne eller i Grønland skrives henholdsvis Færøerne og Grønland; for Personer født i Udlandet skrives vedkommende Lands Navn, f. Eks. Island, Sverige, Tyskland osv.	Statsborgerforhold. Personer, der har *dansk Indfødsret*, skriver: „dansk"; andre anfører her Navnet paa det Land, hvori de har Statsborgerret (Island, Sverige, Tyskland, Forenede Stater osv.)	Ægteskabelig Stilling (Ugift (U) Gift (G) Enkemand eller Enke (E) Separeret (S) Fraskilt (F))	Stilling i Familien. Husfader, Husmoder, Barn, Slægtning o. l. Husassistent, Tjenestekarl og Logerende. Hvor en Familie er indlogeret hos en anden Familie, angives dette særskilt ved Betegnelsen „indlogeret Familie". For den indlogerede Families Vedkommende anføres dog dennes paa sædvanlig Maade: Husfader, Husmoder osv.	Erhverv eller Livsstilling. Hvis nogen har flere Erhverv, anføres disse, Hovederhvervet først. Har *Husmoderen* eller *Børnene* et Erhverv, anføres dette. Man angiver udtrykkelig det Forhold, hvori arbejder i, og Ens Stilling i Forhold dertil. Lever man hovedsagelig af Formue, af privat Understøttelse, Alderdomsunderstøttelse, Invaliderente, Pantighedsrente, anføres dette, men tillige Erhvervet, hvis der ogsaa drives saadant. Forbemærkende Næringsdrivende sættes „Hvv." foran tidligere Livsstilling.	Telefon Nr.	Her angives Arbejdsgiverens Navn for alle, der ikke driver selvstændigt Erhverv. Har Husmoderen særligt Erhverv, angives ogsaa Arbejdsgiveren for hende.	Helaarlig Husleje af Beboelseslejligheden	Hvis Flytning er sket i det sidste Aar, anføres her Bopæl 23. Oktober 1932. Ved Flytning udenbys fra angives Købstadens Navn eller Landkommunens Navn og Postadresse. Saafremt Bopælen er den samme nu som 23. Oktober 1932, udfyldes Rubrikken ikke.	Hvis Tilflytning til Aarhus er sket siden 23. Oktbr. 1932 anføres her Datoen for Tilflytningen.	Hvor undervises de paa denne Liste opførte Børn mellem 6 og 14 Aar? Gaar de i en offentlig Skole, maa dennes Navn anføres. Gaar de i Privatskole, anføres Bestyrerens Navn. Hvis Børn over 7 Aar ikke søger Skole, maa Grunden hertil anføres.	Døvstum (D) Blind d. v. s. totalt berøvet Synet, eller som ikke kan vejledes og paa fremmed Sted ved Synets Hjælp (B) Aandssvag d. v. s. fra Fødselen eller den tidligste Barndom (A) Sindssyg (S)	Anmærkninger. Herunder anføres for de *midlertidigt fraværende* (de i Rubr. 2 med Frv. mærkede) deres midlertidige Opholdssted (nøjagtig Adresse). Endvidere andre Bemærkninger.
1	2	3	4	5	6	7	8	9	10	11	12	13	14	15	16	17	18
Thuen	Lars Peter Jensen	M.	10/2	1865	Rødby	Dansk	G.	Husfader	Aldermand		Kasserer for Fabrikarb. Fagforening	520					
	Anna Kristine Jensen	K.	21/7	1870	Rørbæk	—	G.	Husmoder									
I Sal	Anders Peter Valdemar Taarnborg	M.	13/4	1854	Taarnborg Sogn Ferslev Sogn Mørke Sogn Randers Amt	Dansk	G.	Husfader	fhv. Skovrytter	Skovrytterbolig		576					
	Nicoline Cathrine Taarnborg	K.	11/5	1858	Randers Amt		G.	Husmoder		Skovrytterbolig							
	William Christian Taarnborg	M.	17/9	1889	Aarhus	—	E.	Barn	fhv. Bankbetjent	Dansk							
	Karen Taarnborg	K.	15/11	1897	Aarhus	—	U.	Barn									
II	Jens Henriksen	M.	28/4	1868	Snaptun	Dansk	G.	Husfader	Tjener. Alderm.			520					
	Mette Katrine Henriksen	K.	24/8	1862	Hylke	—	G.	Husmoder									
III	Ingvardt Christian Olesen	M.	13/5	1897	Ørre-Tranbjerg	Dansk	E.	Husfader	Arbejdsmand		Aarhus Amts Sygekasse	576	Fiskergade 46. Frue Kirkeplads 1.				
	Else Marie Boesen	K.	14/9	1908	Grimstrup	—	U.	Husbestyrinde									
IV	Axel Johannes Ustrichter	M.	18/10	1891	Mygdal	Dansk	G.	Husfader	Arbejdsmand			384					
	Ellen Elisabeth Ustrichter	K.	10/2	1896	Aarhus		G.	Husmoder									
	Ellen Margrethe Ustrichter	K.	17/8	1930	Aarhus	—	U.	Barn									
	Anita Tommerup	K.	7/4	1931	Aarhus	—	U.	Plejebarn									
4) Balder	Aage Christian Madsen	M.	26/12	1910	Hjelmslev	Dansk	G.	Husfader	Gymnasieelev		Villiam Hansen, Hyldtoft	240	÷ 60 Kr. pr. Aar. Helgelandsgade 23				
	Ingeborg Gunhild Madsen	K.	14/4	1915	Hjelmslev	—	G.	Husmoder									
	„Dreng"	M.	15/10	1933	Aarhus	—	U.	Barn									
Balder	Mogens Petersen	M.	6/9	1878	Brørup	Dansk	E.	Husfader	Skomager			300					
	Emil Kristian Petersen	M.	29/1	1907	Vejle	—	U.	Medhjælper	Lagerarbejder		F. K. Nimtsø		Mejlgade 84				
Thuen	Hans Christian Nielsen	M.	30/4	1875	Skanderup	Dansk	U.	Logist	Snedker			580					
I Sal	Søren Anton Jørgensen	M	27/11	1902	Foldby	Dansk	G.	Husfader	Arbejdsmand		Jydsk Andels Foderstofforretning Elvirasminde	600	Sølystgade 47 III		Samsøgades Skole		
	Gerda Johanne Jørgensen	K	15/3	1903	Aarhus	—	G.	Husmoder	Chokoladearbejder								
	Inger Jørgensen	K	4/1	1927	Aarhus	—	U.	Barn	—								
II	Paul Edelsten Ebbesen	M	28/2	1901	Brabrand	-	G.	Husfader	Drejersvend			384					
	Valborg Caroline "	K.	14/4	1905	Aarhus	-	G.	Husmoder							Samsøgade Skole		
	Anne Kirstine Bolette Johanne Ingemann	K.	27/5	1933	"	-	U.	Barn									

13/13.

TILLÆGSLISTE for de Personer, der er midlertidigt nærværende.

Etage	Personernes fulde Navn Ved Born, endnu *uden Navn*, sættes „Dreng" eller „Pige". (Iøvrigt som Hovedlistens Rubrik 2)	Kønnet Mandkøn (M) Kvindekøn (K)	Fødselsdag	Fødselsaar	Fødested Der angives: *København, Frederiksberg, Købstadens* eller *Sognets* og *Amtets Navn.* For Personer født paa Færøerne eller i Grønland skrives henholdsvis Færøerne og Grønland; for Personer født i Udlandet skrives vedkommende Lands Navn, f. Eks. Island, Sverige, Tyskland osv.	Statsborgerforhold Personer, der har *dansk Indfødsret*, skriver: „dansk"; andre anfører her Navnet paa det Land, hvori de har Statsborgerret (Island, Sverige, Tyskland, Forenede Stater osv.)	Ægteskabelig Stilling Ugift (U) Gift (G) Enkemand eller Enke (E) Separeret (S) Fraskilt (F)	Stilling i Husstanden paa den faste Bopæl Der angives: Husfader, Hustmoder, Barn, Slægtning o. l. Medhjælper, Pensionær, Logerende o. l.	Erhverv eller Livsstilling Det maa af den angivne Livsstilling kunne ses, om den paagældende er Principal eller Medhjælper. Forhenværende Næringsdrivende o. l. sætter „fhv." foran tidligere Livsstilling.	Her anføres, i hvilken Kommunes Folkeregister den midl. nærværende er optaget samt Personens Adresse Er vedk. ikke optaget i et Register, anføres Grunden hertil (eventuelt, at vedk. er bosat i Udlandet, hvis Navn da anføres her).	Anmærkning
1	2	3	4	5	6	7	8	9	10	11	12

Tillægsskema I.

Herpaa opføres alle **inden-** og **udenlandske Selskaber, Foreninger, Stiftelser og Institutioner,** der har Lokale i Ejendommen. Endvidere opføres her de **Personer** (herunder ogsaa i *Udlandet* hjemmehørende), der er Ejere eller Medejere af Ejendommen, eller som i denne har Butik, Kontor, Værksted eller andet Forretningslokale, alt *forsaavidt* vedkommende Personer *ikke* bor i Aarhus Kommune.

Forhus, Sidehus o. s. v. Etage	Navn For Personer angives tillige Stand og Stilling. For Selskaber o. l. angives tillige Arten (Aktieselskab eller andet Selskab med begrænset Ansvar, Kommanditselskab, Andelsselskab, Forbrugsforening, Forsikringsforening, Kreditforening, Hypotekforening, Sparekasse o. l.)	Telefon-Nr.	Erhvervsvirksomheden Handels-, Fabriks-, Haandværks-, Bank-, Forsikringsvirksomhed osv. Læge, Sagfører, Entreprenør, Beværter eller Virksomhed med Befordring af Personer og Gods, Ejer eller Medejer af Ejendommen	Bopæl eller Hjemsted For Indlandets Vedkommende opgives vedkommende Kommune og den nærmere Adresse i Kommunen. For Udlandets Vedkommende opgives vedkommende Land.	Her angives Navn og Bopæl paa udenbys og udenlandske Selskabers eller Personers herværende Repræsentant.

Tillægsskema II.

Herpaa opføres alle **indenbys boende Personer,** som driver Forretning, Agentur, Haandværk o. l. i Ejendommen.

Forhus, Sidehus osv. Etage	Firma Navn	Indehaverens Navn	Forretnings Branche	Telefon Nr.	Privat Bopæl

At samtlige Personer og Selskaber m. v., som har lejet Lejlighed eller Lokaler, bor eller driver Forretning i forannævnte Ejendom er optaget paa denne Liste, bevidnes

Aarhus, den 24/10 1933.

Ejerens Navn: H. C. Nielsen Ejerens Bopæl: Søtoftegade 34.

H. C. Nielsen
Ejerens eller Viceværtens **Underskrift.**

Kommunal Folketælling Oktober 1933.

Gade: **Sølystgade**

Husnummer: 36

Folketællings-Skema Nr. 971

for Befolkningen i ovennævnte Ejendom

i Aarhus Købstad

Regler

1) Dette Skema udfyldes eller besørges udfyldt af Ejeren, Viceværten eller andre Vedkommende, eller udfyldes ved Cirkulation blandt Ejendommens Beboere. — Paa Skemaet opføres de Familier og Personer, der findes i Huset, idet **Ordenen** er: Kælder, Stue o. s. v.

2) Hver Familie opføres for sig paa Skemaet, og saaledes at der lades en Linies Mellemrum aaben mellem hver Familie. **En Familie omfatter ogsaa Logerende, derimod ikke indlogerede Familier,** foran og efter hvilke en Linie lades aaben. Selvstændige Husstande paa en Person betragtes som „Familie".

3) a) **Personer, der har fast Bopæl i Kommunen,** skal opføres paa Skemaets **Hovedliste** paa det Sted (Hus, Skib o. s. v.), hvor Bopælen er.

b) **Personer, der er midlertidigt fraværende** fra den faste Bopæl i Kommunen, opføres paa **Hovedlisten,** men der sættes i Rubrik 2 et **Frv.,** og i Rubrik 18 angives det Sted, hvor han midlertidigt opholder sig, eventuelt om han er paa Rejse.

c) **Personer, der som midlertidigt nærværende** opholder sig i Husstanden, d. v. s. Personer, der ved Tællingen er fraværende fra deres faste Bopæl (den Kommune, i hvis Folkeregister de staar), samt Udlændinge paa Rejse, opføres paa **Tillægslisten paa Skemaets Bagside.**

4) I Henhold til Lov om Folkeregistre af 14. Marts 1924 **er enhver Person pligtig** til for sig og Medlemmer af sin Husstand, at meddele Oplysninger om: Fulde Navn, Køn, Stilling eller Erhverv, Bopæl, Fødselsaar, Fødselsdag og Fødested, Statsborgerforhold, ægteskabelig Stilling, Stilling i Husstanden m. v. (jfr. Lovens § 1). **Overtrædelse af Lovens Bestemmelser medfører Bødestraf** (Lovens § 12 jfr. § 8).

De i Loven begærede Oplysninger gives ved Udfyldelsen af Skemaet i Overensstemmelse med Rubrikkernes Overskrifter.

5) Inden- og udenlandske **Selskaber, Foreninger, Stiftelser, Institutioner** samt de **Personer** (ogsaa i Udlandet hjemmehørende), der helt eller delvis er Ejere eller Medejere af Ejendommen, eller som i denne har Forretningslokale, forsaavidt vedkommende Personer **ikke bor** i Aarhus Kommune, opføres paa **Tillægsskema I paa Skemaets Bagside.** Paa **Tillægsskema II** opføres alle indenbysboende Personer, der driver Forretning, Haandværk o. l. i Ejendommen.

6) **Flere Skemaer** vil kunne faas udleverede paa **Skattekontoret, Mejlgade 4, 1. Sal,** saafremt der paa det tilsendte Skema ikke er tilstrækkelig Plads til alle Ejendommens Beboere.

Anmærkning. For Anstalter til offentlig Brug (Hospitaler, Forsørgelsesanstalter, Fængsler, Kaserner o. s. v.) samt Hoteller o. l. udfyldes Skemaerne af Bestyrerne efter samme Regler som for private Ejendomme. Bestyrerens eller Opsynspersonalets særlige Husholdning skal opføres for sig.

Optælling.	
Mænd:	*Kvinder:*
~~5~~	~~8~~
5.	8.

Husværten bedes drage Omsorg for, at nærværende Liste udfyldes af Ejendommens Beboere saaledes, at den kan være Værten i Hænde senest den 24. Oktober, hvorefter den afhentes.

Midlertidigt nærværende, **der har fast Bopæl andetsteds,** opføres paa Skemaets Bagside.

HOVEDLISTE 36

1) Forhus (Kælder, Stue osv.; for de andre Bygninger, Sidehus osv., følges den samme Orden) 2) Sidehus 3) Mellembygning 4) Bagbygning	Samtlige Personers fulde Navn. Ved Børn, endnu uden Navn, sættes „Dreng" eller „Pige". Midlertidigt nærværende Personer opføres ikke her, men paa Skemaets Bagside; derimod opføres midlertidigt fraværende. Efter disses Navne føjes „Frv.". Hver Familie opføres for sig med en Linies Mellemrum mellem de enkelte Familier. Samtlige Fornavne i rigtig Rækkefølge. Det almindeligt benyttede understreges.	Kønnet Mandkøn (M) Kvindekøn (K)	Fødselsdag	Fødselsaar	Fødested. Der angives: Københavns, Frederiksberg, Køpstædernes eller Sognets og Amtets Navn. For Personer født paa Færøerne eller i Grønland skrives henholdsvis Færøerne og Grønland; for Personer født i Udlandet skrives vedkommende Lands Navn, f. Eks. Island, Sverige, Tyskland osv.	Statsborgerforhold. Personer, der har dansk Indfødsret, skriver: „dansk"; andre anfører her Navnet paa det Land, hvori de har Statsborgerret (Island, Sverige, Tyskland, Forenede Stater osv.)	Ægteskabelig Stilling. Ugift (U), Gift (G), Enke-mand eller Enke (E), Separeret (S), Frv. (F)	Stilling i Familien. Husfader, Husmoder, Barn, Slægtning o. l. Husassistent, Tjenestekarl og Logerende. Hver en Familie er indlogeret hos en anden Familie, angives dette særskilt ved Betegnelsen „indlogeret Familie". For den indlogerede Families Vedkommende anføres dog desuden paa sædvanlig Maade: Husfader, Husmoder osv.	Erhverv eller Livsstilling. Hvis nogen har flere Erhverv, anføres disse, Hovederhvervet først. Har Husmoderen eller Børnene et Erhverv, anføres dette. Man angiver udtrykkelig det Forhold, hvori Arbejder i, og Ens Stilling i Virksomheden. Lever man hovedsagelig af Pension, privat Understøttelse, Alderdomsrente, invalideunderstøttelse, Patientforsørgelse, anføres dette, men tillige Erhvervet, hvis et saadant haves. Forhenværende Næringsdrivende sætter „fhv." foran tidligere Livsstilling.	Telefon Nr.	Her angives Arbejdsgiverens Navn for alle, der ikke driver selvstændigt Erhverv. Har Husmoderen særligt Erhverv, angives ogsaa Arbejdsgiveren for hende.	Helaarlig Husleje af Beboelseslejligheden	Hvis Flytning er sket i det sidste Aar, anføres her Bopæl 23. Oktober 1932. Ved Flytning udenbys fra angives Købstadens Navn eller Landkommunens Navn og Postadresse. Saafremt Bopælen er den samme nu som 23. Oktober 1932, udfyldes Rubrikken ikke.	Hvis Tilflytning til Aarhus er sket siden 23. Oktbr. 1932 anføres her Datoen for Tilflytningen.	Hvor undervises de paa denne Liste opførte Børn mellem 6 og 14 Aar? Gaar de i en offentlig Skole, maa dennes Navn anføres. Gaar de i Privatskole, anføres Bestyrerens Navn. Hvis Børn over 7 Aar ikke søger Skole, maa Grundaa hertil anføres.	Døvstum (D). Blind d. v. s. totalt berøvet Synet, eller som ikke kan vejledes og paa fremmed Sted ved Synets Hjælp (B). Aandssvag d. v. s. fra Fødselen eller den tidligste Barndom (A). Sindssyg (S).	Anmærkninger. Herunder anføres for de midlertidigt fraværende (de i Rubr. 2 med Frv. mærkede) deres midlertidige Opholdssted (nøjagtig Adresse). Endvidere andre Bemærkninger.
1	2	3	4	5	6	7	8	9	10	11	12	13	14	15	16	17	18
Forhus																	
✓	Jens Sigvart Marie Madsen	M.	22/4	1856	✓ Voldby	dansk	G.	Husmoder	Aldersrente			240 Kr.	N. Ellesensvej 22 ✓ Frøbjerg	1/2 33.			Opholder sig under Tyfusmistanke paa Byens Sygehus.
1 Sal ✓	Severin Nielsen	M	1867	21/2	✓ Skive	Dansk	Ugift	Husfader	Maskinist			4.25	Silkjægtgade 36 I				
	Anne Jensine Nielsen	K	1867	8/12	✓ Alstrup	Dansk	Gift	Husmoder									
✓	Marthe Bogø Nielsen	K	1896	16/6	✓ Aarhus	Dansk	F.	Søn	Bager		Vesterbrogade						
2 Sal ✓	Jens Carl Jensen	M	13/4	1870	✓ Feldballe	Dansk	Gift	Husfader	Skovrager			4.25					
	Pauline Jensine Jensen	K	16/5	1874	✓ Elev	Dansk	Gift	Husmoder									
✓	Sigrid Jensen	K	23/2	1906	✓ Aarhus	—	Ug	Datter	Husassistent								
3 Sal ✓	Adolf Christian Marcus Andersen	M	22/4	1907	✓ Svendborg.	Dansk.	Gift	Husfader	Arbejdsmd		2/5 Jernkontoret	4.25					
—	Esther Andersen	K	31/7	1908	✓ Aarhus.	—	Gift	Husmoder									
—	Jytte Else Andersen	K	18/8	1930	Aarhus.	—	Ugift	Barn									
4 Sal ✓	Carlo Frederik Emanuel Hansen Skovgaard Jørgensen	M	29/4	1877	✓ Aarhus.	Dansk	Gift	Husfader.	Fhv. Maskinist		Fhv. D. Kr. Selskab.	3.50					
—	Karoline ✓ Skandebergaard	K	1/1	1887	✓ Viborg	—	Gift	Hustmoder.									
—	Lotte Skandebergaard	K	9/12	1928	✓ Aarhus.	—	U.	Barn.									

5/8.

TILLÆGSLISTE for de Personer, der er midlertidigt nærværende.

Etage	Personernes fulde Navn Ved Børn, endnu *uden Navn*, sættes „Dreng" eller „Pige". (Iøvrigt som Hovedlistens Rubrik 2)	Kønnet Mandkøn (M). Kvindekøn (K)	Fødselsdag	Fødselsaar	Fødested Der angives: *København, Frederiksberg, Købstedets* eller *Sognets* og *Amtets Navn.* For Personer født paa Færøerne eller i Grønland skrives henholdsvis Færøerne og Grønland; for Personer født i Udlandet skrives vedkommende Lands Navn, f. Eks. Island, Sverige, Tyskland osv.	Statsborgerforhold Personer, der har *dansk Indfødsret*, skriver: „dansk"; andre anfører her Navnet paa det Land, hvori de har Statsborgerret (Island, Sverige, Tyskland, Forenede Stater osv.)	Ægteskabelig Stilling Ugift (U) Gift (G) Enkemand eller Enke (E). Separeret (S) Fraskilt (F)	Stilling i Husstanden paa den faste Bopæl Der angives: Husfader, Hustru, Moder, Barn, Slægtning o. l. Medhjælper, Pensionær, Logerende o. l.	Erhverv eller Livsstilling Det maa af den angivne Livsstilling kunne ses, om den paagældende er Principal eller Medhjælper. Forhenværende Næringsdrivende o. l. sætter „fhv." foran tidligere Livsstilling.	Her anføres, i hvilken Kommunes Folkeregister den midl. nærværende er optaget samt Personens Adresse Er vedk. ikke optaget i et Register, anføres Grunden hertil (eventuelt, at vedk. er bosat i Udlandet, hvis Navn da anføres her).	Anmærkning
1	2	3	4	5	6	7	8	9	10	11	12

Tillægsskema I.

Herpaa opføres alle **inden-** og **udenlandske Selskaber, Foreninger, Stiftelser og Institutioner,** der har Lokale i Ejendommen. Endvidere opføres her de **Personer** (herunder ogsaa i *Udlandet* hjemmehørende), der er Ejere eller Medejere af Ejendommen, eller som i denne har Butik, Kontor, Værksted eller andet Forretningslokale, alt *forsaavidt* vedkommende Personer *ikke* bor i Aarhus Kommune.

Forhus, Sidehus o. s. v. Etage	Navn For Personer angives tillige Stand og Stilling. For Selskaber o. l. angives tillige Arten (Aktieselskab eller andet Selskab med begrænset Ansvar, Kommanditselskab, Anpartsselskab, Forbrugsforening, Forsikringsforening, Kreditforening, Hypotekforening, Sparekasse o. l.)	Telefon-Nr.	Erhvervsvirksomheden Handels-, Fabriks-, Haandværks-, Bank-, Forsikringsvirksomhed osv. Læge, Sagfører, Entreprenør, Beværter eller Virksomhed med Befordring af Personer og Gods, Ejer eller Medejer af Ejendommen	Bopæl eller Hjemsted For Indlandets Vedkommende opgives vedkommende Kommune og den nærmere Adresse i Kommunen. For Udlandets Vedkommende opgives vedkommende Land.	Her angives Navn og Bopæl paa udenbys og udenlandske Selskabers eller Personers herværende Repræsentant.

Tillægsskema II.

Herpaa opføres alle **indenbys boende Personer,** som driver Forretning, Agentur, Haandværk o. l. i Ejendommen.

Forhus, Sidehus osv. Etage	Firma Navn	Indehaverens Navn	Forretnings Branche	Telefon Nr.	Privat Bopæl
Stuen		J C Jensen	Skotøjsreparation		2 Sal.

At samtlige Personer og Selskaber m. v., som har lejet Lejlighed eller Lokaler, bor eller driver Forretning i forannævnte Ejendom er optaget paa denne Liste, bevidnes

Aarhus, den 24/10 1933.

Ejerens Navn: J C Jensen Ejerens Bopæl: Sølystgade N 36 - 2 Sal.

Ejerens eller Viceværtens Underskrift.

Kommunal Folketælling Oktober 1933.

Gade: Sølystgade

Husnummer: 38.

Folketællings-Skema Nr. 972

for Befolkningen i ovennævnte Ejendom

i Aarhus Købstad

Regler

1) Dette Skema udfyldes eller besørges udfyldt af Ejeren, Viceværten eller andre Vedkommende, eller udfyldes ved Cirkulation blandt Ejendommens Beboere. — Paa Skemaet opføres de Familier og Personer, der findes i Huset, idet **Ordenen** er: Kælder, Stue o. s. v.

2) Hver Familie opføres for sig paa Skemaet, og saaledes at der lades en Linies Mellemrum aaben mellem hver Familie. **En Familie omfatter ogsaa Logerende, derimod ikke indlogerede Familier,** foran og efter hvilke en Linie lades aaben. Selvstændige Husstande paa en Person betragtes som „Familie".

3) a) **Personer, der har fast Bopæl i Kommunen,** skal opføres paa Skemaets **Hovedliste** paa det Sted (Hus, Skib o. s. v.), hvor Bopælen er.

b) **Personer, der er midlertidigt fraværende** fra den faste Bopæl i Kommunen, opføres paa **Hovedlisten,** men der sættes i Rubrik 2 et **Frv.,** og i Rubrik 18 angives det Sted, hvor han midlertidigt opholder sig, eventuelt om han er paa Rejse.

c) **Personer, der som midlertidigt nærværende** opholder sig i Husstanden, d. v. s. Personer, der ved Tællingen er fraværende fra deres faste Bopæl (den Kommune, i hvis Folkeregister de staar), samt Udlændinge paa Rejse, opføres paa **Tillægslisten paa Skemaets Bagside.**

4) I Henhold til Lov om Folkeregistre af 14. Marts 1924 **er enhver Person pligtig** til for sig og Medlemmer af sin Husstand, at meddele Oplysninger om: Fulde Navn, Køn, Stilling eller Erhverv, Bopæl, Fødselsaar, Fødselsdag og Fødested, Statsborgerforhold, ægteskabelig Stilling, Stilling i Husstanden m. v. (jfr. Lovens § 1). **Overtrædelse af Lovens Bestemmelser medfører Bødestraf** (Lovens § 12 jfr. § 8).

De i Loven begærede Oplysninger gives ved Udfyldelsen af Skemaet i Overensstemmelse med Rubrikkernes Overskrifter.

5) Inden- og udenlandske **Selskaber, Foreninger, Stiftelser, Institutioner** samt de **Personer** (ogsaa i Udlandet hjemmehørende), der helt eller delvis er Ejere eller Medejere af Ejendommen, eller som i denne har Forretningslokale, forsaavidt vedkommende Personer **ikke bor** i Aarhus Kommune, opføres paa **Tillægsskema I paa Skemaets Bagside.** Paa **Tillægsskema II** opføres alle indenbysboende Personer, der driver Forretning, Haandværk o. l. i Ejendommen.

6) **Flere Skemaer** vil kunne faas udleverede paa **Skattekontoret, Mejlgade 4, 1. Sal,** saafremt der paa det tilsendte Skema ikke er tilstrækkelig Plads til alle Ejendommens Beboere.

Anmærkning. For Anstalter til offentlig Brug (Hospitaler, Forsørgelsesanstalter, Fængsler, Kaserner o. s. v.) samt Hoteller o. l. udfyldes Skemaerne af Bestyrerne efter samme Regler som for private Ejendomme. Bestyrerens eller Opsynspersonalets særlige Husholdning skal opføres for sig.

Optælling.	
Mænd:	*Kvinder:*
8	9.

Husværten bedes drage Omsorg for, at nærværende Liste udfyldes af Ejendommens Beboere saaledes, at den kan være Værten i Hænde senest den 24. Oktober, hvorefter den afhentes.

Midlertidigt nærværende, **der har fast Bopæl andetsteds,** opføres paa Skemaets Bagside.

HOVEDLISTE 38

1) Forhus (Kælder, Stue osv.; for de andre Bygninger, Sidehus osv., følges den samme Orden) 2) Sidehus 3) Mellembygning 4) Bagbygning	Samtlige Personers fulde Navn. Ved Børn, endnu uden Navn, sættes „Dreng" eller „Pige". Midlertidigt nærværende Personer opføres ikke her, men paa Skemaets Bagside; derimod opføres midlertidigt fraværende. Efter disses Navne føjes „Frv.". Hver Familie opføres for sig med en Linies Mellemrum mellem de enkelte Familier. Samtlige Fornavne i rigtig Rækkefølge. Det almindeligt benyttede understreges.	Kjønnet Mandkjøn (M), Kvindekjøn (K)	Fødselsdag	Fødselsaar	Fødested. Der angives: Kjøbenhavn, Frederiksberg, Køblstæderne eller Sognets og Amtets Navn. For Personer født paa Færøerne eller i Grønland skrives henholdsvis Færøerne og Grønland; for Personer født i Udlandet skrives vedkommende Lands Navn, f. Eks. Island, Sverige, Tyskland, Forenede Stater osv.)	Statsborgerforhold. Personer, der har dansk Indfødsret, skriver: „dansk"; andre anfører her Navnet paa det Land, hvori de har Statsborgerret (Island, Sverige, Tyskland, Forenede Stater osv.)	Ægteskabelig Stilling. Ugift (U) Gift (G) Enkemand eller Enke (E) Separeret (S) Fraskilt (F)	Stilling i Familien. Husfader, Husmoder, Barn, Slægtning o. l. Husassistent, Tjenestekarl og Logerende. Hver en Familie er indlogeret hos en anden Familie, angives dette særskilt ved Betegnelsen „indlogeret Familie". For den indlogerede Families Vedkommende anføres dog desuden paa sædvanlig Maade: Husfader, Husmoder osv.	Erhverv eller Livsstilling. Hvis nogen har flere Erhverv, disse, Hovederhvervet først. Har Husmoderen eller Børnene Erhverv, anføres disse. Man angiver udtrykkelig det lille arbejder i, og Ens Stilling i Lever man hovedsagelig af privat Understøttelse, Alderdom, invaliderente, Fattighjælp, anføres dette, men tillige Erhvervet. Forbenværende Næringsdrivende sætter „Hvr." foran Stillingens Betegnelse.	Telefon Nr.	Her angives Arbejdsgiverens Navn for alle, der ikke driver selvstændigt Erhverv. Har Husmoderen særligt Erhverv, angives ogsaa Arbejdsgiveren for hende.	Helaarlig Husleje af Beboelseslejligheden	Hvis Flytning er sket i det sidste Aar, anføres her Bopæl 23. Oktober 1932. Ved Flytning udenbys fra angives Købstadens Navn eller Landkommunens Navn og Postadresse. Saafremt Bopælen er den samme nu som 23. Oktober 1932, udfyldes Rubrikken ikke.	Hvis Tilflytning til Aarhus er sket siden 23. Oktbr. 1932 anføres her Datoen for Tilflytningen.	Hvor undervises de paa denne Liste opførte Børn mellem 6 og 14 Aar? Gaar de i en offentlig Skole, maa dennes Navn anføres. Gaar de i Privatskole, anføres Bestyrerens Navn. Hvis Børn over 7 Aar ikke søger Skole, maa Grunden hertil anføres.	Døvstum (D). Blind d. v. s. totalt berøvet Synet, eller som ikke kan vejledes og paa fremmed Sted ved Synets Hjælp (B). Aandssvag d. v. s. fra Fødselen eller den tidligste Barndom (A). Sindssyg (S)	Anmærkninger. Herunder anføres for de midlertidigt fraværende (de i Rubr. 2 med Frv. mærkede) deres midlertidige Opholdssted (nøjagtig Adresse). Endvidere andre Bemærkninger.
1	2	3	4	5	6	7	8	9	10	11	12	13	14	15	16	17	18
I Sal	Ove Morten Ovesen	M	3/1	1882	Rind	Dansk	G	Husfader	Skomagermester			480					
	Astrid Alma Ovesen	K	14/5	1889	Fredsted	Dansk	G	Husmoder									
	Elin Birgit Ovesen	K	26/10	1923	Aarhus	Dansk	U	Barn							Samsøgade		
1 Sal	Aksel Carl Rasmussen	M	3/6	1896	Aarhus	Dansk	G	Husfader	Havnearbejder		Havnen	650					
	Marie Rasmussen	K	3/7	1905	Aarhus	Dansk	G	Husmoder									
	Madsigne Rasmussen	K	1/9	1861	Homaa	Dansk	Enke		Alderdomsrente								
	Orla Therkild Rasmussen	M	26/2	1922	Aarhus	Dansk	U	Barn							Samsøgade		
	Inga Marie Rasmussen	K	5/4	1928	Aarhus	Dansk	U	Barn									
	Tove Rosa Rasmussen	K	13/11	1932	Aarhus	Dansk	U	Barn									
II Sal	Cecilie Kirstine Pauline Hjeppesen født Kleinschmidt	K	11/6	1881	Vindum	Dansk	E	Husmoder									
	Niels Aage Larsen Hjeppesen	M	1/7	1903	Skive	"	U		Maskinarbejder		Frichs						
III Sal	Hans Andersen	M	2/3	1897	Kjellerup	Dansk	G	Husfader	Smed		D S B	660	Bissensgade 5 i kl				
"	Ingeborg Marie Nielsine Christine Andersen	K	29/5	1902	Veggerslev	"	"	Husmoder									
"	Leif Carlo Andersen	M	4/10	1923	Hørgsvang Viby	"	U	Barn							Valdemarsg		
"	Per Tibert Andersen	M	10/8	1932	Aarhus	"	U	Barn									
IV	Ester Marie Pedersen	K	27/12	1906	Hasseris	Dansk	G	Kontorassistent	Cassedame		Statsbibliotheket	470					
	Trend Inge Pedersen	M	6/9	1931	Aarhus	"	U	Søn									

8/6.

TILLÆGSLISTE for de Personer, der er midlertidigt nærværende.

Etage	Personernes fulde Navn Ved Børn, endnu *uden Navn*, sættes „Dreng" eller „Pige". (Iøvrigt som Hovedlistens Rukrik 2)	Kønnet Mandkøn (M) Kvindekøn (K)	Fødselsdag	Fødselsaar	Fødested Der angives: *København, Frederiksberg, Købstadens* eller *Sognets* og *Amtets Navn.* For Personer født paa Færøerne eller i Grønland skrives henholdsvis Færøerne og Grønland; for Personer født i Udlandet skrives vedkommende Lands Navn, f. Eks. Island, Sverige, Tyskland osv.	Statsborgerforhold Personer, der har *dansk Indfødsret*, skriver: „dansk"; andre anfører her Navnet paa det Land, hvori de har Statsborgerret (Island, Sverige, Tyskland, Forenede Stater osv.)	Ægteskabelig Stilling Ugift (U) Gift (G) Enkemand eller Enke (E) Separeret (S) Fraskilt (F)	Stilling i Husstanden paa den faste Bopæl Der angives: Husfader, Husmoder, Barn, Slægtning o. l. Medhjælper, Pensionær, Logerende o. l.	Erhverv eller Livsstilling Det maa af den angivne Livsstilling kunne ses, om den paagældende er Principal eller Medhjælper. Forhenværende Næringsdrivende o. l. sætter „fhv." foran tidligere Livsstilling.	Her anføres, i hvilken Kommunes Folkeregister den midl. nærværende er optaget samt Personens Adresse Er vedk. ikke optaget i et Register, anføres Grunden hertil (eventuelt, at vedk. er bosat i Udlandet, hvis Navn da anføres her).	Anmærkning
1	2	3	4	5	6	7	8	9	10	11	12

Tillægsskema I.

Herpaa opføres alle **inden- og udenlandske Selskaber, Foreninger, Stiftelser og Institutioner,** der har Lokale i Ejendommen. Endvidere opføres her de **Personer** (herunder ogsaa i *Udlandet* hjemmehørende), der er Ejere eller Medejere af Ejendommen, eller som i denne har Butik, Kontor, Værksted eller andet Forretningslokale, alt *forsaavidt* vedkommende Personer *ikke* bor i Aarhus Kommune.

Forhus, Sidehus o. s. v. Etage	Navn For Personer angives tillige Stand og Stilling. For Selskaber o. l. angives tillige Arten (Aktieselskab eller andet Selskab med begrænset Ansvar, Kommanditselskab, Andelsselskab, Forbrugsforening, Forsikringsforening, Kreditforening, Hypotekforening, Sparekasse o. l.)	Telefon-Nr.	Erhvervsvirksomheden Handels-, Fabriks-, Haandværks-, Bank-, Forsikringsvirksomhed osv. Læge, Sagfører, Entreprenør, Beværter eller Virksomhed med Befordring af Personer og Gods, Ejer eller Medejer af Ejendommen	Bopæl eller Hjemsted For Indlandets Vedkommende opgives vedkommende Kommune og den nærmere Adresse i Kommunen. For Udlandets Vedkommende opgives vedkommende Land.	Her angives Navn og Bopæl paa udenbys og udenlandske Selskabers eller Personers herværende Repræsentant.

Tillægsskema II.

Herpaa opføres alle **indenbys boende Personer,** som driver Forretning, Agentur, Haandværk o. l. i Ejendommen.

Forhus, Sidehus osv. Etage	Firma Navn	Indehaverens Navn	Forretnings Branche	Telefon Nr.	Privat Bopæl

At samtlige Personer og Selskaber m. v., som har lejet Lejlighed eller Lokaler, bor eller driver Forretning i forannævnte Ejendom er optaget paa denne Liste, bevidnes

Aarhus, den 25/10. 1933.

Ejerens Navn: Caselie Kristine E. Jeppesen Ejerens Bopæl: Sølystgade 38. 2

Fru Jeppesen

Ejerens eller Viceværtens Underskrift.

Kommunal Folketælling Oktober 1933.

Gade: **Sølystgade**

Husnummer: 40

Folketællings-Skema Nr. 973

for Befolkningen i ovennævnte Ejendom

i Aarhus Købstad

Regler

1) Dette Skema udfyldes eller besørges udfyldt af Ejeren, Vicevæerten eller andre Vedkommende, eller udfyldes ved Cirkulation blandt Ejendommens Beboere. — Paa Skemaet opføres de Familier og Personer, der findes i Huset, idet **Ordenen** er: Kælder, Stue o. s. v.

2) Hver Familie opføres for sig paa Skemaet, og saaledes at der lades en Linies Mellemrum aaben mellem hver Familie. **En Familie omfatter ogsaa Logerende, derimod ikke indlogerede Familier,** foran og efter hvilke en Linie lades aaben. Selvstændige Husstande paa en Person betragtes som „Familie".

3) a) **Personer, der har fast Bopæl i Kommunen,** skal opføres paa Skemaets **Hovedliste** paa det Sted (Hus, Skib o. s. v.), hvor Bopælen er.

b) **Personer, der er midlertidigt fraværende** fra den faste Bopæl i Kommunen, opføres paa **Hovedlisten,** men der sættes i Rubrik 2 et **Frv.,** og i Rubrik 18 angives det Sted, hvor han midlertidigt opholder sig, eventuelt om han er paa Rejse.

c) **Personer, der som midlertidigt nærværende** opholder sig i Husstanden, d. v. s. Personer, der ved Tællingen er fraværende fra deres faste Bopæl (den Kommune, i hvis Folkeregister de staar), samt Udlændinge paa Rejse, opføres paa **Tillægslisten paa Skemaets Bagside.**

4) I Henhold til Lov om Folkeregistre af 14. Marts 1924 **er enhver Person pligtig** til for sig og Medlemmer af sin Husstand, at meddele Oplysninger om: Fulde Navn, Køn, Stilling eller Erhverv, Bopæl, Fødselsaar, Fødselsdag og Fødested, Statsborgerforhold, ægteskabelig Stilling, Stilling i Husstanden m. v. (jfr. Lovens § 1). **Overtrædelse af Lovens Bestemmelser medfører Bødestraf** (Lovens § 12 jfr. § 8). De i Loven begærede Oplysninger gives ved Udfyldelsen af Skemaet i Overensstemmelse med Rubrikkernes Overskrifter.

5) Inden- og udenlandske **Selskaber, Foreninger, Stiftelser, Institutioner** samt de **Personer** (ogsaa i Udlandet hjemmehørende), der helt eller delvis er Ejere eller Medejere af Ejendommen, eller som i denne har Forretningslokale, forsaavidt vedkommende Personer **ikke bor** i Aarhus Kommune, opføres paa **Tillægsskema I paa Skemaets Bagside.** Paa **Tillægsskema II** opføres alle indenbysboende Personer, der driver Forretning, Haandværk o. l. i Ejendommen.

6) **Flere Skemaer** vil kunne faas udleverede paa **Skattekontoret, Mejlgade 4, 1. Sal,** saafremt der paa det tilsendte Skema ikke er tilstrækkelig Plads til alle Ejendommens Beboere.

Anmærkning. For Anstalter til offentlig Brug (Hospitaler, Forsørgelsesanstalter, Fængsler, Kaserner o. s. v.) samt Hoteller o. l. udfyldes Skemaerne af Bestyrerne efter samme Regler som for private Ejendomme. Bestyrerens eller Opsynspersonalets særlige Husholdning skal opføres for sig.

Optælling.	
Mænd:	*Kvinder:*
4.	5

V

Husværten bedes drage Omsorg for, at nærværende Liste udfyldes af Ejendommens Beboere saaledes, at den kan være Værten i Hænde senest den 24. Oktober, hvorefter den afhentes.

Midlertidigt nærværende, **der har fast Bopæl andetsteds,** opføres paa Skemaets Bagside.

HOVEDLISTE 40

1) Forhus (Kælder, Stue osv.; for de andre Bygninger, Sidehus osv., følges den samme Orden) 2) Sidehus 3) Mellembygning 4) Bagbygning	Samtlige Personers fulde Navn. Ved Børn, endnu uden Navn, sættes „Dreng" eller „Pige". Midlertidigt nærværende Personer opføres ikke her, men paa Skemaets Bagside; derimod opføres midlertidigt fraværende. Efter disses Navne føjes „Frv.". Hver Familie opføres for sig med en Linies Mellemrum mellem de enkelte Familier. Samtlige Fornavne i rigtig Rækkefølge. Det almindeligst benyttede understreges.	Kønnet Mandkøn (M) Kvindekøn (K)	Fødselsdag	Fødselsaar	Fødested. Der angives: Københavns, Frederiksbergs, Købstædernes eller Sognets og Amtets Navn. For Personer født paa Færøerne eller i Grønland skrives henholdsvis Færøerne og Grønland; for Personer født i Udlandet skrives vedkommende Lands Navn, f. Eks. Island, Sverige, Tyskland osv.	Statsborgerforhold. Personer, der har dansk Indfødsret, skriver: „dansk"; andre anfører her Navnet paa det Land, hvori de har Statsborgerret (Island, Sverige, Tyskland, Forenede Stater osv.)	Ægteskabelig Stilling. Ugift (U) Gift (G) Enkemand eller Enke (E) Separeret (S) Fraskilt (F)	Stilling i Familien. Husfader, Husmoder, Barn, Slægtning o. l. Husassistent, Tjenestekarl og Logerende. Hver en Familie er indlogeret hos en anden Familie, angives dette særskilt ved Betegnelsen „indlogeret Familie". For den indlogerede Families Vedkommende anføres dog desuden paa sædvanlig Maade: Husfader, Husmoder osv.	Erhverv eller Livsstilling. Hvis nogen har flere Erhverv, anføres disse, Hovederhvervet først. Har Husmoderen eller Børnene Erhverv, anføres disse. Man angiver udtrykkelig det Sted, hvor Arbejderen er, og Enkens Stilling i Livet. Lever man hovedsagelig af Rente, privat Understøttelse, Aldersrente, invaliderente, Fattighjælp, anføres dette, men tillige Erhvervet. Forhenværende Næringsdrivende sætter „fhv." foran tidligere Livsstilling.	Telefon Nr.	Her angives Arbejdsgiverens Navn for alle, der ikke driver selvstændigt Erhverv. Har Husmoderen særligt Erhverv, angives ogsaa Arbejdsgiveren for hende.	Helaarlig Husleje af Beboelseslejligheden	Hvis Flytning er sket i det sidste Aar, anføres her Bopæl 23. Oktober 1932. Ved Flytning udenbys fra angives Købstadens Navn eller Landkommunens Navn og Postadresse. Saafremt Bopælen er den samme nu som 23. Oktober 1932, udfyldes Rubrikken ikke.	Hvis Tilflytning til Aarhus er sket siden 23. Oktbr. 1932 anføres her Datoen for Tilflytningen.	Hvor undervises de paa denne Liste opførte Børn mellem 6 og 14 Aar? Gaar de i en offentlig Skole, maa dennes Navn anføres. Gaar de i Privatskole, anføres Bestyrerens Navn. Hvis Børn over 7 Aar ikke søger Skole, maa Grunden hertil anføres.	Døvstum (D) Blind d. v. s. totalt berøvet Synet, eller som ikke kan vejledes sig paa fremmed Sted ved Synets Hjælp (B) Aandssvag d. v. s. fra Fødselen eller den tidligste Barndom (A) Sindssyg (S)	Anmærkninger. Herunder anføres for de midlertidigt fraværende (de i Rubr. 2 med Frv. mærkede) deres midlertidige Opholdssted (nøjagtig Adresse). Endvidere andre Bemærkninger.
1	2	3	4	5	6	7	8	9	10	11	12	13	14	15	16	17	18
✓ Hus	Rasmus Marinius Rasmussen	M	15/4	1882	✓ Gunaa		Gift	Husfader	Arbejdsmand		Havnen	260					
	Viola Ludvicka Thyra Rasmussen	K	13/10	1870	✓ Kolding		Gift	Husmoder									
	Erna Viola Viola Marlen Rasmussen	K	16/4	1919	✓ Aarhus			Datter									
4 Sal	Anna Marie Holm	K	18/	1894	✓ Voldby		E.	Husmoder	Serverinde		Fru Petersen Skolegade 30	400					
Forhus	✓ Alma Johanne Hansen	K	14/11	1898	✓ Skovlinde		F.	Husmoder	Serveringsgaarde		Cafe Ridg "Rasmkrantzgade 20	400	Nørrebrogade 24 II ✓				
4 Sal	✓ Sigvald Marl Bak Pihlfeldt	M.	8/5	1905	✓ Viborg Amt.		U.	Logerende	Murer.		"Marmorlæggeren Lars Høj	300	Storeg. fra Vilhelmsborgg. 7/9 1933.				
	✓ Kristian Margaard Pihlfeldt	M	13/12	1907	✓ Viborg Amt.		U.	Logerende	Murer.		" Knudal Jensen		Storeg. fra Vilhelmsborgg. 7/9 1933				
3 Sal	✓ Frederik Christian Broberg Mathiesen	M	29/4	66	✓ Selle		G.	Husfader	Drejersvend		Arbejdsløs	350					
	✓ Ane Marie Magrethe Magdalene Mathiesen	K	2/12	72	✓ Hvorslev		G.	Husmoder	—		—						

TILLÆGSLISTE for de Personer, der er midlertidigt nærværende.

Etage	Personernes fulde Navn Ved Børn, endnu *uden Navn*, sættes „Dreng" eller „Pige". (Iøvrigt som Hovedlistens Rubrik 2)	Kønnet Mandkøn (M) Kvindekøn (K)	Fødselsdag	Fødselsaar	Fødested Der angives: *Kjøbenhavn, Frederiksberg, Kommunens* eller *Sognets* og *Amtets Navn.* For Personer født paa Færøerne eller i Grønland skrives henholdsvis Færøerne og Grønland; for Personer født i Udlandet skrives vedkommende Lands Navn, f. Eks. Island, Sverige, Tyskland osv.	Statsborgerforhold Personer, der har *dansk Indfødsret*, skriver: „dansk"; andre anfører her Navnet paa det Land, hvori de har Statsborgerret (Island, Sverige, Tyskland, Forenede Stater osv.)	Ægteskabelig Stilling Ugift (U) Gift (G) Enke-mand eller Enke (E) Separeret (S) Fraskilt (F)	Stilling i Husstanden paa den faste Bopæl Der angives: Husfader, Hustrue, Barn, Slægtning o. l. Medhjælper, Pensionær, Logerende o. l.	Erhverv eller Livsstilling Det maa af den angivne Livsstilling kunne ses, om den paagældende er Principal eller Medhjælper. Forhenværende Næringsdrivende o. l. sættes „fhv." foran tidligere Livsstilling.	Her anføres, i hvilken Kommunes Folkeregister den midl. nærværende er optaget samt Personens Adresse Er vedk. ikke optaget i et Register, anføres Grunden hertil (eventuelt, at vedk. er bosat i Udlandet, hvis Navn da anføres her).	Anmærkning
1	2	3	4	5	6	7	8	9	10	11	12

Tillægsskema I.

Herpaa opføres alle **inden-** og **udenlandske Selskaber, Foreninger, Stiftelser og Institutioner,** der har Lokale i Ejendommen. Endvidere opføres her de **Personer** (herunder ogsaa i *Udlandet* hjemmehørende), der er Ejere eller Medejere af Ejendommen, eller som i denne har Butik, Kontor, Værksted eller andet Forretningslokale, alt *forsaavidt* vedkommende Personer *ikke* bor i Aarhus Kommune.

Forhus, Sidehus o. s. v. Etage	Navn For Personer angives tillige Stand og Stilling. For Selskaber o. l. angives tillige Arten (Aktieselskab eller andet Selskab med begrænset Ansvar, Kommanditselskab, Andelsselskab, Forbrugsforening, Forsikringsforening, Kreditforening, Hypotekforening, Sparekasse o. l.)	Telefon-Nr.	Erhvervsvirksomheden Handels-, Fabriks-, Haandværks-, Bank-, Forsikringsvirksomhed osv. Læge, Sagfører, Entreprenør, Beværter eller Virksomhed med Befordring af Personer og Gods, Ejer eller Medejer af Ejendommen	Bopæl eller Hjemsted For Indlandets Vedkommende opgives vedkommende Kommune og den nærmere Adresse i Kommunen. For Udlandets Vedkommende opgives vedkommende Land.	Her angives Navn og Bopæl paa udenbys og udenlandske Selskabers eller Personers herværende Repræsentant.

Tillægsskema II.

Herpaa opføres alle **indenbys boende Personer,** som driver Forretning, Agentur, Haandværk o. l. i Ejendommen.

Forhus, Sidehus osv. Etage	Firma Navn	Indehaverens Navn	Forretnings Branche	Telefon Nr.	Privat Bopæl

At samtlige Personer og Selskaber m. v., som har lejet Lejlighed eller Lokaler, bor eller driver Forretning i forannævnte Ejendom er optaget paa denne Liste, bevidnes

Aarhus, den 25 Oktober 1933.

Ejerens Navn: F. Mathiesen Ejerens Bopæl: Sølystgade 40-B 2.

Ejerens eller Viceværtens **Underskrift.**

Kommunal Folketælling Oktober 1933.

Gade: Sølystgade

Husnummer: 42

Folketællings-Skema Nr. 974

for Befolkningen i ovennævnte Ejendom

i Aarhus Købstad

Regler

1) Dette Skema udfyldes eller besørges udfyldt af Ejeren, Viceværten eller andre Vedkommende, eller udfyldes ved Cirkulation blandt Ejendommens Beboere. — Paa Skemaet opføres de Familier og Personer, der findes i Huset, idet **Ordenen** er: Kælder, Stue o. s. v.

2) Hver Familie opføres for sig paa Skemaet, og saaledes at der lades en Linies Mellemrum aaben mellem hver Familie. **En Familie omfatter ogsaa Logerende, derimod ikke indlogerede Familier,** foran og efter hvilke en Linie lades aaben. Selvstændige Husstande paa en Person betragtes som „Familie".

3) a) **Personer, der har fast Bopæl i Kommunen,** skal opføres paa Skemaets **Hovedliste** paa det Sted (Hus, Skib o. s. v.), hvor Bopælen er.

b) **Personer, der er midlertidigt fraværende** fra deh faste Bopæl i Kommunen, opføres paa **Hovedlisten,** men der sættes i Rubrik 2 et **Frv.,** og i Rubrik 18 angives det Sted, hvor han midlertidigt opholder sig, eventuelt om han er paa Rejse.

c) **Personer, der som midlertidigt nærværende** opholder sig i Husstanden, d. v. s. Personer, der ved Tællingen er fraværende fra deres faste Bopæl (den Kommune, i hvis Folkeregister de staar), samt Udlændinge paa Rejse, opføres paa **Tillægslisten paa Skemaets Bagside.**

4) I Henhold til Lov om Folkeregistre af 14. Marts 1924 **er enhver Person pligtig** til for sig og Medlemmer af sin Husstand, at meddele Oplysninger om: Fulde Navn, Køn, Stilling eller Erhverv, Bopæl, Fødselsaar, Fødselsdag og Fødested, Statsborgerforhold, ægteskabelig Stilling, Stilling i Husstanden m. v. (jfr. Lovens § 1). **Overtrædelse af Lovens Bestemmelser medfører Bødestraf** (Lovens § 12 jfr. § 8).

De i Loven begærede Oplysninger gives ved Udfyldelsen af Skemaet i Overensstemmelse med Rubrikkernes Overskrifter.

5) Inden- og udenlandske **Selskaber, Foreninger, Stiftelser, Institutioner** samt de **Personer** (ogsaa i Udlandet hjemmehørende), der helt eller delvis er Ejere eller Medejere af Ejendommen, eller som i denne har Forretningslokale, forsaavidt vedkommende Personer **ikke bor** i Aarhus Kommune, opføres paa **Tillægsskema I paa Skemaets Bagside.** Paa **Tillægsskema II** opføres alle indenbysboende Personer, der driver Forretning, Haandværk o. l. i Ejendommen.

6) **Flere Skemaer** vil kunne faas udleverede paa **Skattekontoret, Mejlgade 4, 1. Sal,** saafremt der paa det tilsendte Skema ikke er tilstrækkelig Plads til alle Ejendommens Beboere.

Anmærkning. For Anstalter til offentlig Brug (Hospitaler, Forsørgelsesanstalter, Fængsler, Kaserner o. s. v.) samt Hoteller o. l. udfyldes Skemaerne af Bestyrerne efter samme Regler som for private Ejendomme. Bestyrerens eller Opsynspersonalets særlige Husholdning skal opføres for sig.

Optælling.	
Mænd:	*Kvinder:*
~~10~~ 11.	~~12~~ 12. ✓

Husværten bedes drage Omsorg for, at nærværende Liste udfyldes af Ejendommens Beboere saaledes, at den kan være Værten i Hænde senest den 24. Oktober, hvorefter den afhentes.

Midlertidigt nærværende, **der har fast Bopæl andetsteds,** opføres paa Skemaets Bagside.

HOVEDLISTE 42

1) Forhus (Kælder, Stue osv.; for de andre Bygninger, Sidehus osv., følges den samme Orden) 2) Sidehus 3) Mellembygning 4) Bagbygning	Samtlige Personers fulde Navn. Ved Børn, endnu uden Navn, sættes „Dreng" eller „Pige". Midlertidigt nærværende Personer opføres ikke her, men paa Skemaets Bagside; derimod opføres midlertidigt fraværende. Efter disses Navne føjes „Frv.". Hver Familie opføres for sig med en Linies Mellemrum mellem de enkelte Familier. Samtlige Fornavne i rigtig Rækkefølge. Det almindeligt benyttede understreges.	Kønnet (Stand-kom (M) Kvinde-kom (K))	Fødselsdag	Fødselsaar	Fødested. Der angives: København, Frederiksberg, Københavns eller Sognets og Amtets Navn. For Personer født paa Færøerne eller i Grønland skrives henholdsvis Færøerne og Grønland; for Personer født i Udlandet skrives vedkommende Lands Navn, f. Eks. Island, Sverige, Tyskland osv.	Statsborgerforhold. Personer, der har dansk Indfødsret, skriver: „dansk"; andre anfører her Navnet paa det Land, hvori de har Statsborgerret (Island, Sverige, Tyskland, Forenede Stater osv.)	Ægteskabelig Stilling (Ugift (U) Gift (G) Enke-mand eller Enke (E) Separeret (S) Fra-skilt (F))	Stilling i Familien. Husfader, Husmoder, Barn, Slægtning o. l. Husassistent, Tjenestekarl og Logerende. Hvor en Familie er indlogeret hos en anden Familie, angives dette særskilt ved Betegnelsen „indlogeret Familie". For den indlogerede Families Vedkommende anføres dog dennes paa sædvanlig Maade: Husfader, Husmoder osv.	Erhverv eller Livsstilling. Hvis nogen har flere Erhverv, anføres disse, Hovederhvervet først. Har Husmoderen eller Børnene Erhverv, anføres disse ogsaa. Man angiver udtrykkelig det Erhverv, hvori man arbejder i, og Ens Stilling i dette Erhverv. Lever man hovedsagelig af privat Understøttelse, Alderdomsrente, Invalidepension, Fattighjælp, anføres dette, men tillige Erhvervet, hvis Forholdene tillader det. Forhenværende Næringsdrivende sætter „fhv." foran tidligere Livsstilling.	Telefon Nr.	Her angives Arbejdsgiverens Navn for alle, der ikke driver selvstændigt Erhverv. Har Husmoderen særligt Erhverv, angives ogsaa Arbejdsgiveren for hende.	Helaarlig Husleje af Beboelseslejligheden	Hvis Flytning er sket i det sidste Aar, anføres her Bopæl 23. Oktober 1932. Ved Flytning udenbys fra angives Købstadens Navn eller Landkommunens Navn og Postadresse. Saafremt Bopælen er den samme nu som 23. Oktober 1932, udfyldes Rubrikken ikke.	Hvis Tilflytning til Aarhus er sket siden 23. Oktbr. 1932 anføres her Datoen for Tilflytningen.	Hvor undervises de paa denne Liste opførte Børn mellem 6 og 14 Aar? Gaar de i en offentlig Skole, maa dennes Navn anføres. Gaar de i Privatskole, anføres Bestyrerens Navn. Hvis Børn over 7 Aar ikke søger Skole, maa Grunden hertil anføres.	Døvstum (D) Blind d. v. s. fuldt berøvet Synet, eller som ikke kan vejledes og paa tryggende Maade ved Synets Hjælp (B) Aandssvag d. v. s. fra Fødselen eller den tidligste Barndom (A) Sindssyg (S)	Anmærkninger. Herunder anføres for de midlertidigt fraværende (de i Rubr. 2 med Frv. mærkede) deres midlertidige Opholdssted (nøjagtig Adresse). Endvidere andre Bemærkninger.
1	2	3	4	5	6	7	8	9	10	11	12	13	14	15	16	17	18
Aarhus	Jens Peter Barentsen Frv.	M	4/7	1888	Hasum pr. Horsens		G	Husfader	Grønsthandler	9287		6,50 Kr					Afsoning Dom indtil 14/11 i Aarhus.
Stuen	Johanne Marie Barentsen	K	20/8	1887	Nørre-Snede		G	Husmoder									
	Johanne Dorthea Marie Barentsen	K	10/6	1915	Nørre Sundby		U	Barn	Ekspeditrice		Slagtermester Madsen Aabyhøj Allé 129.						
	Hilda Elisa Kristine Barentsen	K	1/8	1916	Sundby Aarhus		U	Barn									
	Hanna Anthonia Barentsen	K	14/1	1920	Sundby Aarhus		U	Barn							Paradisgade		
	Kristian Barentsen	M	27/7	1922	Aarhus		U	Barn							Samsøgade		
	Carl Christian Emil Barentsen Frv.	M	30/6	1912	Risskov		U	Barn	Chauffør								Militær
I Sal	Axel Aage Klein	M	16/10	1882	Aarhus		G	Husfader	Tømrer		Tømrermester N. Witthen	480 Kr					
	Kirstine Klein	K	24/10	1879	Lyngsbæk		G	Husmoder									
	Arbjørn Christian Klein	M	13/8	1912	Aarhus		U	Barn	Kontorassistent		Medicinal-Co.						
	Elisabeth Sophie Klein	K	14/2	1914	do.		U	"	Kontorelev		Landinspektør L. Nielsen						
	Sanfred Søren Peter Klein	M	3/2	1919	do.		U	"							Axel Hansen		
II Sal	Christian Marius Christensen	M	28/7	1881	Tvilum		G	Husfader	Laboratorieassistent		Svaneapotheket	480 Kr			Kristianagade		
	Anna Petrea Christensen	K	5/8	1885	Kjellerup		G	Husmoder									
	Elle Johansen	K	21/8	1923	Aarhus		U	Plejedatter							Kristianagade		
	Kristine Andersen	K	1/1	1859	Maarup		Enke	Aldersrente									
III Sal	Karl Christian Valsen Andersen	M	9/8	1893	Kjøbenhavn		G	Husfader	Kjører	—		600 Kr					
	Anna Sabine Kirstine Andersen	K	10/2	1901	Aarhus		G	Moder	—	—							
	Preben Thorvald Valsen Andersen	M	20/1	1929	Aarhus		U	Barn	—	—							
III Sal	Carl Henry Thomsen	M	4/11	1903	Horning		G	Husfader	Fotograf			480 Kr					
	Antonie Magdalena Thomsen	K	19/5	1904	Horning		G	Husmoder									Paa Hospitalet.
	Lykke Lissi Thomsen	K	2/4	1930	Aarhus		U	Barn									Paa Hospitalet.
	Frank Ivan Thomsen	M	10/9	1933	Aarhus		U	Barn									

11/13.

TILLÆGSLISTE for de Personer, der er midlertidigt nærværende.

Etage	Personernes fulde Navn Ved Børn, endnu *uden Navn*, sættes „Dreng" eller „Pige". (Iøvrigt som Hovedlistens Rubrik 2)	Kønnet Mandkøn (M) Kvindekøn (K)	Fødselsdag	Fødselsaar	Fødested Der angives: *Kjøbenhavn, Frederiksberg, Kjøbstadens* eller *Sognets* og *Amtets Navn.* For Personer født paa Færøerne eller i Grønland skrives henholdsvis Færøerne og Grønland; for Personer født i Udlandet skrives vedkommende Lands Navn, f. Eks. Island, Sverige, Tyskland osv.	Statsborgerforhold Personer, der har dansk *Indfødsret*, skriver: „dansk"; andre anfører her Navnet paa det Land, hvori de har Statsborgerret (Island, Sverige, Tyskland, Forenede Stater osv.)	Ægteskabelig Stilling Ugift (U) Gift (G) Enkemand eller Enke (E) Separeret (S) Fraskilt (F)	Stilling i Husstanden paa den faste Bopæl Der angives: Husfader, Hustrue, Barn, Slægtning o. l. Medhjælper, Pensionær, Logerende o. l.	Erhverv eller Livsstilling Det maa af den angivne Livsstilling kunne ses, om den paagældende er Principal eller Medhjælper. Forhenværende Næringsdrivende o. l. sætter „fhv." foran tidligere Livsstilling.	Her anføres, i hvilken Kommunes Folkeregister den midl. nærværende er optaget samt Personens Adresse Er vedk. ikke optaget i et Register, anføres Grunden hertil (eventuelt, at vedk. er bosat i Udlandet, hvis Navn da anføres her).	Anmærkning
1	2	3	4	5	6	7	8	9	10	11	12

Tillægsskema I.

Herpaa opføres alle **inden-** og **udenlandske Selskaber, Foreninger, Stiftelser og Institutioner,** der har Lokale i Ejendommen. Endvidere opføres her de **Personer** (herunder ogsaa i *Udlandet* hjemmehørende), der er Ejere eller Medejere af Ejendommen, eller som i denne har Butik, Kontor, Værksted eller andet Forretningslokale, alt *forsaavidt* vedkommende Personer *ikke* bor i Aarhus Kommune.

Forhus, Sidehus o. s. v. Etage	Navn For Personer angives tillige Stand og Stilling. For Selskaber o. l. angives tillige Arten (Aktieselskab eller andet Selskab med begrænset Ansvar, Kommanditselskab, Andelsselskab, Forbrugsforening, Forsikringsforening, Kreditforening, Hypotekforening, Sparekasse o. l.)	Telefon-Nr.	Erhvervsvirksomheden Handels-, Fabriks-, Haandværks-, Bank-, Forsikringsvirksomhed osv. Læge, Sagfører, Entreprenør, Beværter eller Virksomhed med Befordring af Personer og Gods, Ejer eller Medejer af Ejendommen	Bopæl eller Hjemsted For Indlandets Vedkommende opgives vedkommende Kommune og den nærmere Adresse i Kommunen. For Udlandets Vedkommende opgives vedkommende Land.	Her angives Navn og Bopæl paa udenbys og udenlandske Selskabers eller Personers herværende Repræsentant.

Tillægsskema II.

Herpaa opføres alle **indenbys boende Personer,** som driver Forretning, Agentur, Haandværk o. l. i Ejendommen.

Forhus, Sidehus osv. Etage	Firma Navn	Indehaverens Navn	Forretnings Branche	Telefon Nr.	Privat Bopæl
		P. Rasmussen	Grønthandler		Løbystgade 42 st.

At samtlige Personer og Selskaber m. v., som har lejet Lejlighed eller Lokaler, bor eller driver Forretning i forannævnte Ejendom er optaget paa denne Liste, bevidnes

Aarhus, den 24—10 1933.

Ejerens Navn: Arnt. M. Klein Ejerens Bopæl: Løbystgade 42

Arnt. M. Klein

Ejerens eller Viceværtens Underskrift.

Kommunal Folketælling Oktober 1933.

Gade: Sølystgade

Husnummer: 44

Folketællings-Skema Nr. 975

for Befolkningen i ovennævnte Ejendom

i Aarhus Købstad

Regler

1) Dette Skema udfyldes eller besørges udfyldt af Ejeren, Viceværten eller andre Vedkommende, eller udfyldes ved Cirkulation blandt Ejendommens Beboere. — Paa Skemaet opføres de Familier og Personer, der findes i Huset, idet **Ordenen** er: Kælder, Stue o. s. v.

2) Hver Familie opføres for sig paa Skemaet, og saaledes at der lades en Linies Mellemrum aaben mellem hver Familie. **En Familie omfatter ogsaa Logerende, derimod ikke indlogerede Familier,** foran og efter hvilke en Linie lades aaben. Selvstændige Husstande paa en Person betragtes som „Familie".

3) a) **Personer, der har fast Bopæl i Kommunen,** skal opføres paa Skemaets **Hovedliste** paa det Sted (Hus, Skib o. s. v.), hvor Bopælen er.

b) **Personer, der er midlertidigt fraværende** fra den faste Bopæl i Kommunen, opføres paa **Hovedlisten,** men der sættes i Rubrik 2 et **Frv.,** og i Rubrik 18 angives det Sted, hvor han midlertidigt opholder sig, eventuelt om han er paa Rejse.

c) **Personer, der som midlertidigt nærværende** opholder sig i Husstanden, d. v. s. Personer, der ved Tællingen er fraværende fra deres faste Bopæl (den Kommune, i hvis Folkeregister de staar), samt Udlændinge paa Rejse, opføres paa **Tillægslisten paa Skemaets Bagside.**

4) I Henhold til Lov om Folkeregistre af 14. Marts 1924 **er enhver Person pligtig** til for sig og Medlemmer af sin Husstand, at meddele Oplysninger om: Fulde Navn, Køn, Stilling eller Erhverv, Bopæl, Fødselsaar, Fødselsdag og Fødested, Statsborgerforhold, ægteskabelig Stilling, Stilling i Husstanden m. v. (jfr. Lovens § 1). **Overtrædelse af Lovens Bestemmelser medfører Bødestraf** (Lovens § 12 jfr. § 8).

De i Loven begærede Oplysninger gives ved Udfyldelsen af Skemaet i Overensstemmelse med Rubrikkernes Overskrifter.

5) Inden- og udenlandske **Selskaber, Foreninger, Stiftelser, Institutioner** samt de **Personer** (ogsaa i Udlandet hjemmehørende), der helt eller delvis er Ejere eller Medejere af Ejendommen, eller som i denne har Forretningslokale, forsaavidt vedkommende Personer **ikke bor** i Aarhus Kommune, opføres paa **Tillægsskema I paa Skemaets Bagside.** Paa **Tillægsskema II** opføres alle indenbysboende Personer, der driver Forretning, Haandværk o. l. i Ejendommen.

6) **Flere Skemaer** vil kunne faas udleverede paa **Skattekontoret, Mejlgade 4, 1. Sal,** saafremt der paa det tilsendte Skema ikke er tilstrækkelig Plads til alle Ejendommens Beboere.

Anmærkning. For Anstalter til offentlig Brug (Hospitaler, Forsørgelsesanstalter, Fængsler, Kaserner o. s. v.) samt Hoteller o. l. udfyldes Skemaerne af Bestyrerne efter samme Regler som for private Ejendomme. Bestyrerens eller Opsynspersonalets særlige Husholdning skal opføres for sig.

Optælling.	
Mænd:	*Kvinder:*
~~7~~ 4	~~5~~ 5

Husværten bedes drage Omsorg for, at nærværende Liste udfyldes af Ejendommens Beboere saaledes, at den kan være Værten i Hænde senest den 24. Oktober, hvorefter den afhentes.

Midlertidigt nærværende, **der har fast Bopæl andetsteds,** opføres paa Skemaets Bagside.

HOVEDLISTE 44

1) Forhus (Kælder, Stue osv.; for de andre Bygninger, Sidehus osv., følges den samme Orden) 2) Sidehus 3) Mellembygning 4) Bagbygning	Samtlige Personers fulde Navn. Ved Børn, endnu *uden Navn*, sættes „Dreng" eller „Pige". *Midlertidigt nærværende* Personer opføres ikke her, men paa Skemaets Bagside; derimod opføres *midlertidigt fraværende*. Efter disses Navne føjes „Frv.". Hver Familie opføres for sig med en Linies Mellemrum mellem de enkelte Familier. Samtlige Fornavne i rigtig Rækkefølge. Det almindeligt benyttede understreges.	Kønnet (Mandkøn (M) Kvindekøn (K))	Fødselsdag	Fødselsaar	Fødested. Der angives: *København, Frederiksberg, Kobstadens* eller *Sognets* og *Amtets Navn*. For Personer født paa Færøerne eller i Grønland skrives henholdsvis Færøerne og Grønland; for Personer født i Udlandet skrives vedkommende Lands Navn, f. Eks. Island, Sverige, Tyskland osv.	Statsborgerforhold. Personer, der har *dansk Indfødsret*, skriver: „dansk"; andre anfører her Navnet paa det Land, hvori de har Statsborgerret (Island, Sverige, Tyskland, Forenede Stater osv.)	Ægteskabelig Stilling (Ugift (U) Gift (G) Enkemand eller Enke (E) Separeret (S) Fraskilt (F))	Stilling i Familien. Husfader, Husmoder, Børn, Slægtning o. l. Husassistent, Tjenestekarl og Logerende. Hvor en Familie er indlogeret hos en anden Familie, angives dette særskilt ved Betegnelsen „indlogeret Familie". For den indlogerede Families Vedkommende anføres dog desuden paa sædvanlig Maade: Husfader, Husmoder osv.	Erhverv eller Livsstilling. Hvis nogen har flere Erhverv, anføres disse, Hovederhvervet først. Har *Husmoderen* eller *Børnene* sæt Erhverv, anføres disse. Man angiver udtrykkelig det Fag, arbejder i, og Ens Stilling i Fag. Lever man hovedsagelig af Forsørgelse, privat Understøttelse, Alderstrøm, invaliderente, Fattighjælp, anføres dette, men tillige Erhvervet. Forhenværende Næringsdrivende sætter „fhv." foran tidligere Livsstilling	Her angives Arbejdsgiverens Navn for alle, der ikke driver selvstændigt Erhverv. Har Husmoderen særligt Erhverv, angives ogsaa Arbejdsgiveren for hende.	Helaarlig Husleje af Beboelseslejligheden	Hvis Flytning er sket i det sidste Aar, anføres her Bopæl 23. Oktober 1932. Ved Flytning udenbys fra angives Købstadens Navn eller Landkommunens Navn og Postadresse. Saafremt Bopælen er den samme nu som 23. Oktober 1932, udfyldes Rubrikken ikke.	Hvis Tilflytning til Aarhus er sket siden 23. Oktbr. 1932 anføres her Datoen for Tilflytningen.	Hvor undervises de paa denne Liste opførte Børn mellem 6 og 14 Aar? Gaar de i en offentlig Skole, maa dennes Navn anføres. Gaar de i Privatskole, anføres Bestyrerens Navn. Hvis Børn over 7 Aar ikke søger Skole, maa Grunden hertil anføres.	Døvstum (D) Blind d. v. s. totalt berøvet Synet, eller som ikke kan vejlede sig paa fremmed Sted ved Synets Hjælp (B) Aandsvag d. v. s. fra Fødselen eller den tidligste Barndom (A) Sindssyg (S)	Anmærkninger. Herunder anføres for de *midlertidigt fraværende* (de i Rubr. 2 med Frv. mærkede) deres midlertidige Opholdssted (nøjagtig Adresse). Endvidere andre Bemærkninger.
1	2	3	4	5	6	7	8	9	10	11	12	13	14	15	16	17	18
IIII ✓	Johannes Leo Pedersen	M	28/2	1907	✓ Svendborg	Dansk	G	Husfader	Arbejdsmand		Vognmand Risberg	384					
	Aelvid Pedersen	K	24/9	1910	✓ Randers	"	"	Husmoder									
III ✓	Johannes Nielsen	M	31/3	1904	✓ Aarhus	Dansk	G.	Husfader	Bryggeriarbejder		„Ceres"	480					
✓	Anna Margrethe Nielsen	K	18/9	1900	✓ Ebeltoft	"	"	Husmoder									
II ✓	Nielsine Martine Larsen	K.	4/3	1874	✓ Ø. Hornum	Dansk	E.	Husmoder				480					
✓	Elisabeth Kjærsgaard Larsen	K.	17/5	1906	✓ Hørning	"	U.	Datter	Spolerske		A/S De jyske Farverier og Trikotagefabrikker.						
I ✓	Ane Magdalene Nielsen	K	22/7	1883	✓ Skioholme	Dansk	F	Husmoder	Myerindsalg			400					
S Stuen ✓	Knud Ove Nielsen	M	8/12	1914	✓ København	"	U.	Søn	Kontorassistent		K. Fricks	600					
IV ✓	Svend Carl Rasmussen	M	3/12	1912	✓ Grenaa	dansk	"		Medhj					20/5. 1933			

4/5.

TILLÆGSLISTE for de Personer, der er midlertidigt nærværende.

Etage	Personernes fulde Navn Ved Børn, endnu *uden Navn*, sættes „Dreng" eller „Pige". (Iøvrigt som Hovedlistens Rukrik 2)	Kønnet Mandkøn (M) Kvindekøn (K)	Fødselsdag	Fødselsaar	Fødested Der angives: *København, Frederiksberg, Købstadens* eller *Sognets* og *Amtets Navn*. For Personer født paa Færøerne eller i Grønland skrives henholdsvis Færøerne og Grønland; for Personer født i Udlandet skrives vedkommende Lands Navn, f. Eks. Island, Sverige, Tyskland osv.	Statsborgerforhold Personer, der har *dansk Indfødsret*, skriver: „dansk"; andre anfører her Navnet paa det Land, hvori de har Statsborgerret (Island, Sverige, Tyskland, Forenede Stater osv.)	Ægteskabelig Stilling Ugift (U) Gift (G) Enkemand eller Enke (E) Separeret (S) Fraskilt (F)	Stilling i Husstanden paa den faste Bopæl Der angives: Husfader, Husmoder, Barn, Slægtning o. l. Medhjælper, Pensionær, Logerende o. l.	Erhverv eller Livsstilling Det maa af den angivne Livsstilling kunne ses, om den paagældende er Principal eller Medhjælper. Forhenværende Næringsdrivende o. l. sætter „fhv." foran tidligere Livsstilling.	Her anføres, i hvilken Kommunes Folkeregister den midl. nærværende er optaget samt Personens Adresse Er vedk. ikke optaget i et Register, anføres Grunden hertil (eventuelt, at vedk. er bosat i Udlandet, hvis Navn da anføres her).	Anmærkning
1	2	3	4	5	6	7	8	9	10	11	12

Tillægsskema I.

Herpaa opføres alle **inden-** og **udenlandske Selskaber, Foreninger, Stiftelser og Institutioner,** der har Lokale i Ejendommen. Endvidere opføres her de **Personer** (herunder ogsaa i *Udlandet* hjemmehørende), der er Ejere eller Medejere af Ejendommen, eller som i denne har Butik, Kontor, Værksted eller andet Forretningslokale, alt *forsaavidt* vedkommende Personer *ikke* bor i Aarhus Kommune.

Forhus, Sidehus o. s. v. Etage	Navn For Personer angives tillige Stand og Stilling. For Selskaber o. l. angives tillige Arten (Aktieselskab eller andet Selskab med begrænset Ansvar, Kommanditselskab, Andelsselskab, Forbrugsforening, Forsikringsforening, Kreditforening, Hypotekforening, Sparekasse o. l.)	Telefon-Nr.	Erhvervsvirksomheden Handels-, Fabriks-, Haandværks-, Bank-, Forsikringsvirksomhed osv. Læge, Sagfører, Entreprenør, Beværter eller Virksomhed med Befordring af Personer og Gods, Ejer eller Medejer af Ejendommen	Bopæl eller Hjemsted For Indlandets Vedkommende opgives vedkommende Kommune og den nærmere Adresse i Kommunen. For Udlandets Vedkommende opgives vedkommende Land.	Her angives Navn og Bopæl paa udenbys og udenlandske Selskabers eller Personers herværende Repræsentant.

Tillægsskema II.

Herpaa opføres alle **indenbys boende Personer,** som driver Forretning, Agentur, Haandværk o. l. i Ejendommen.

Forhus, Sidehus osv. Etage	Firma Navn	Indehaverens Navn	Forretnings Branche	Telefon Nr.	Privat Bopæl
Stuen	Ane Magdalene Nielsen		Mejeriudsalg	6741	1 Sal

At samtlige Personer og Selskaber m. v., som har lejet Lejlighed eller Lokaler, bor eller driver Forretning i forannævnte Ejendom er optaget paa denne Liste, bevidnes

Aarhus, den 24-10 1933.

Ejerens Navn: N. M. Larsen Ejerens Bopæl: Sölystgade 44 II

N. M. Larsen.
Ejerens eller Viceværtens Underskrift.

Kommunal Folketælling Oktober 1933.

Gade: **Sølystgade**

Husnummer: 46. (Forhus)

Folketællings-Skema Nr. 976

for Befolkningen i ovennævnte Ejendom

i Aarhus Købstad

Regler

1) Dette Skema udfyldes eller besørges udfyldt af Ejeren, Viceværten eller andre Vedkommende, eller udfyldes ved Cirkulation blandt Ejendommens Beboere. — Paa Skemaet opføres de Familier og Personer, der findes i Huset, idet **Ordenen** er: Kælder, Stue o. s. v.

2) Hver Familie opføres for sig paa Skemaet, og saaledes at der lades en Linies Mellemrum aaben mellem hver Familie. **En Familie omfatter ogsaa Logerende, derimod ikke indlogerede Familier,** foran og efter hvilke en Linie lades aaben. Selvstændige Husstande paa en Person betragtes som „Familie".

3) a) **Personer, der har fast Bopæl i Kommunen,** skal opføres paa Skemaets **Hovedliste** paa det Sted (Hus, Skib o. s. v.), hvor Bopælen er.

b) **Personer, der er midlertidigt fraværende** fra den faste Bopæl i Kommunen, opføres paa **Hovedlisten,** men der sættes i Rubrik 2 et **Frv.,** og i Rubrik 18 angives det Sted, hvor han midlertidigt opholder sig, eventuelt om han er paa Rejse.

c) **Personer, der som midlertidigt nærværende** opholder sig i Husstanden, d. v. s. Personer, der ved Tællingen er fraværende fra deres faste Bopæl (den Kommune, i hvis Folkeregister de staar), samt Udlændinge paa Rejse, opføres paa **Tillægslisten paa Skemaets Bagside.**

4) I Henhold til Lov om Folkeregistre af 14. Marts 1924 **er enhver Person pligtig** til for sig og Medlemmer af sin Husstand, at meddele Oplysninger om: Fulde Navn, Køn, Stilling eller Erhverv, Bopæl, Fødselsaar, Fødselsdag og Fødested, Statsborgerforhold, ægteskabelig Stilling, Stilling i Husstanden m. v. (jfr. Lovens § 1). **Overtrædelse af Lovens Bestemmelser medfører Bødestraf** (Lovens § 12 jfr. § 8).

De i Loven begærede Oplysninger gives ved Udfyldelsen af Skemaet i Overensstemmelse med Rubrikkernes Overskrifter.

5) Inden- og udenlandske **Selskaber, Foreninger, Stiftelser, Institutioner** samt de **Personer** (ogsaa i Udlandet hjemmehørende), der helt eller delvis er Ejere eller Medejere af Ejendommen, eller som i denne har Forretningslokale, forsaavidt vedkommende Personer **ikke bor** i Aarhus Kommune, opføres paa **Tillægsskema I paa Skemaets Bagside.** Paa **Tillægsskema II** opføres alle indenbysboende Personer, der driver Forretning, Haandværk o. l. i Ejendommen.

6) **Flere Skemaer** vil kunne faas udleverede paa **Skattekontoret, Mejlgade 4, 1. Sal,** saafremt der paa det tilsendte Skema ikke er tilstrækkelig Plads til alle Ejendommens Beboere.

Anmærkning. For Anstalter til offentlig Brug (Hospitaler, Forsørgelsesanstalter, Fængsler, Kaserner o. s. v.) samt Hoteller o. l. udfyldes Skemaerne af Bestyrerne efter samme Regler som for private Ejendomme. Bestyrerens eller Opsynspersonalets særlige Husholdning skal opføres for sig.

Optælling.	
Mænd:	*Kvinder:*
12	12 ✓

Husværten bedes drage Omsorg for, at nærværende Liste udfyldes af Ejendommens Beboere saaledes, at den kan være Værten i Hænde senest den 24. Oktober, hvorefter den afhentes.

Midlertidigt nærværende, **der har fast Bopæl andetsteds,** opføres paa Skemaets Bagside.

HOVEDLISTE 46

1) Forhus (Kælder, Stue osv.; for de andre Bygninger, Sidehus osv., følges den samme Orden) 2) Sidehus 3) Mellembygning 4) Bagbygning	Samtlige Personers fulde Navn. Ved Børn, endnu uden Navn, sættes „Dreng" eller „Pige". Midlertidigt nærværende Personer opføres ikke her, men paa Skemaets Bagside; derimod opføres midlertidigt fraværende. Efter disses Navne føjes „Frv.". Hver Familie opføres for sig med en Linies Mellemrum mellem de enkelte Familier. Samtlige Fornavne i tigtig Rækkefølge. Det almindeligst benyttede understreges.	Kønnet Mandkøn (M) Kvindekøn (K)	Fødselsdag	Fødselsaar	Fødested. Der angives: København, Frederiksberg, Københavns eller Gognets og Amtets Navn. For Personer født paa Færøerne eller i Grønland skrives henholdsvis Færøerne og Grønland; for Personer født i Udlandet skrives vedkommende Lands Navn, f. Eks. Island, Sverige, Tyskland osv.	Statsborgerforhold. Personer, der har dansk Indfødsret, skriver: „dansk"; andre anfører her Navnet paa det Land, hvori de har Statsborgerret (Island, Sverige, Tyskland, Forenede Stater osv.)	Ægteskabelig Stilling Ugift (U) Gift (G) Enke-mand eller Enke (E) Separeret (S) Fraskilt (F)	Stilling i Familien. Husfader, Husmoder, Barn, Slægtning o. l. Husassistent, Tjenestekarl og Logerende. Hvor en Familie er indlogeret hos en anden Familie, angives dette særskilt ved Betegnelsen „Indlogeret Familie". For den indlogerede Familles Vedkommende anføres dog dennes paa sædvanlig Maade: Husfader, Husmoder osv.	Erhverv eller Livsstilling. Hvis nogen har flere Erhverv, anføres disse, Hovederhvervet først. Har Husmoderen eller Børnene intet Erhverv, anføres dette. Man angiver udtrykkelig det Forhold, hvori man arbejder i, og Ens Stilling i Forholdet. Lever man hovedsagelig af Fortjeneste, Pension, privat Understøttelse, Alderdomsrente, Invaliderente, Fattighjælp, anføres dette, men tillige Erhvervet, hvorfra Midlerne hidrører. Forhenværende Næringsdrivende sætter „Hvv." foran tidligere Livsstilling.	Telefon Nr.	Her angives Arbejdsgiverens Navn for alle, der ikke driver selvstændigt Erhverv. Har Husmoderen særligt Erhverv, angives ogsaa Arbejdsgiveren for hende.	Heiaarlig Husleje af Beboelseslejligheden	Hvis Flytning er sket i det sidste Aar, anføres her Bopæl 23. Oktober 1932. Ved Flytning udenbys fra angives Købstadens Navn eller Landkommunens Navn og Postadresse. Saafremt Bopælen er den samme nu som 23. Oktober 1932, udfyldes Rubrikken ikke.	Hvis Tilflytning til Aarhus er sket siden 23. Oktbr. 1932 anføres her Datoen for Tilflytningen.	Hvor undervises de paa denne Liste opførte Børn mellem 6 og 14 Aar? Gaar de i en offentlig Skole, maa dennes Navn anføres. Gaar de i Privatskole, anføres Bestyrerens Navn. Hvis Børn over 7 Aar ikke søger Skole, maa Grunden hertil anføres.	Døvstum (D) Blind d. v. s. fuldt betydel. Synsf. eller som ikke kan vejledes sig paa fremmed Sted ved Synets Hjælp (B) Aandssvag d. v. s. fra Fødselen eller den tidligste Barndom (A) Sindssyg (S)	Anmærkninger. Herunder anføres for de midlertidigt fraværende (de i Rubr. 2 med Frv. mærkede) deres midlertidige Opholdssted (nøjagtig Adresse). Endvidere andre Bemærkninger.
1	2	3	4	5	6	7	8	9	10	11	12	13	14	15	16	17	18
Rist	Ejnar Jørgensen	M	30/9	1906	Udstad - Odsherred	dansk	U		Købmand	9486		1200 Kr	Tommetorp pr. Kvanslag	1-4-33			
	Søren Troels Mikkelsen	M	8/9	1900	Skals	dansk	G	Husfader	Arbejdsmand			300	Lading pr. Aarhus	1-7-33			
	Alma Kirstine Agnete Mikkelsen	K	3/4	1904	Faarup	dansk	G	Husmoder									
	Pige Tove Mikkelsen	K	2/10	17-32	Skivholme	dansk											
1te Sal	Niels Johannes Nielsen Kæstebæk	M.	22/3	1883	gaabrand	dansk	G	Husfader	Kunstsmed, Lærer		Aarhus Kommunes	800			Carl Nielsens Skole		
	Marie Andrea Kæstebæk	K.	23/8	1916	Mykiding M.	"	U.	Datter							Mølleparkskolen		
	Leif Johannes Kæstebæk	M.	3/4	1922	Aarhus	"	U.	Søn							Christiansgadeskolen		
	Birgit Ingrid Kæstebæk	K.	22/11	1923	"	"	U.	Datter									
2den Sal	Holger Emil Pihlberg	M.	28/2	98	Borum	dansk	G.	Husfader	Vognmand	6502		800					
	Anna Johanne Margrethe Pihlberg	K.	10/5	1900	Kirkeby Fyn	"	"	Hustru									
	Karen Margrethe Pihlberg	"	1/12	24	Aarhus	"	U	Datter							Langelandsgade Skole		
	Berda Elisa Pihlberg	"	20/2	27	"	"	"	"									
	Bodil Bøttger Pihlberg	"	5/3	31	"	"	"	"									
	~~Bodil Bøttger Pihlberg~~	~~"~~	~~2/3~~	~~03~~	~~Kirkeby Fyn~~	~~"~~	~~"~~	~~Barnepige~~									Født Bopæl Kirkeby Fyn
	Martha Marie Nielsen Pedersen	"	19/2	14	Tølle	"	"	Logerende	Kontorassistent								
	Magda Edith Jacobsen	"	24/3	17	"	"	"	"	"								
	Erna Jacobsen	"	8/4	15	"	"	"	"	"				Sølystgade 35				
3die Sal	Margrethe Sørensen	"	4/12	1877	Aarhus	"	E	Husmoder	Pensionist			800	~~Sølystgade 35~~				
	Niels Peter Nielsen	M.	16/2	1908	Lem (Vium pr.)	"	U.	Logerende	Maskinarbejder		Dr. forenede Dagbladsaktier		Vesterbrogade 24	✓			
	Aksel Sigfred Haagensen	M.	30/4	1911	Hasle, Bh.	"	U.	"	Malersvend								
4de Sal	Peder Jensen Ørig	M.	18/10	93	Randers	dansk	U	Logerende	Arbejdsmand				Universitets Bopæl				
Kælder	Jens Arnold Marius Oskar Pedersen	M.	17/2	1908	Galten Aarhus	dansk	U	Logerende	Arbejdsmand								
	Harald Marius Pedersen	"	4/9	1907	Skødstrup Fyn	"	"	"	Typograf		Hr. L. Pihlberg		Nørre Allé 13	✓			
2 Sal o. 3 Sal	Charles Sigfred Jacobsen Barmuseby	M.	14/11	1902	Sæby	"	U.	Logerende	Fabrikant				Thomasej, Aros Skov	2/4 33.			
IV	Hanne Erna Bengaard	K.	6/4	16	Aarhus	dansk	U.	—	Kontorass.								

12/12

TILLÆGSLISTE for de Personer, der er midlertidigt nærværende.

Etage	Personernes fulde Navn Ved Børn, endnu *uden Navn*, sættes „Dreng" eller „Pige". (Iøvrigt som Hovedlistens Rubrik 2)	Kønnet Mandkøn (M) Kvindekøn (K)	Fødselsdag	Fødselsaar	Fødested Der angives: *Kobenhavn, Frederiksberg, Kobstædernes* eller *Sognets* og *Amtets Navn.* For Personer født paa Færøerne eller i Grønland skrives henholdsvis Færøerne og Grønland; for Personer født i Udlandet skrives vedkommende Lands Navn, f. Eks. Island, Sverige, Tyskland osv.	Statsborgerforhold Personer, der har *dansk Indfødsret*, skriver: „dansk"; andre anfører her Navnet paa det Land, hvori de har Statsborgerret (Island, Sverige, Tyskland, Forenede Stater osv.)	Ægteskabelig Stilling Ugift (U) Gift (G) Enkemand eller Enke (E) Separeret (S) Fraskilt (F)	Stilling i Husstanden paa den faste Bopæl Der angives: Husfader, Husmoder, Barn, Slægtning o. l. Medhjælper, Pensionær, Logerende o. l.	Erhverv eller Livsstilling Det maa af den angivne Livsstilling kunne ses, om den paagældende er Principal eller Medhjælper. Forhenværende Næringsdrivende o. l. sætter „fhv." foran tidligere Livsstilling.	Her anføres, i hvilken Kommunes Folkeregister den midl. nærværende er optaget samt Personens Adresse Er vedk. ikke optaget i et Register, anføres Grunden hertil (eventuelt, at vedk. er bosat i Udlandet, hvis Navn da anføres her).	Anmærkning
1	2	3	4	5	6	7	8	9	10	11	12

Tillægsskema I.

Herpaa opføres alle **inden-** og **udenlandske Selskaber, Foreninger, Stiftelser og Institutioner,** der har Lokale i Ejendommen. Endvidere opføres her de **Personer** (herunder ogsaa i *Udlandet* hjemmehørende), der er Ejere eller Medejere af Ejendommen, eller som i denne har Butik, Kontor, Værksted eller andet Forretningslokale, alt *forsaavidt* vedkommende Personer *ikke* bor i Aarhus Kommune.

Forhus, Sidehus o. s. v. Etage	Navn For Personer angives tillige Stand og Stilling. For Selskaber o. l. angives tillige Arten (Aktieselskab eller andet Selskab med begrænset Ansvar, Kommanditselskab, Andelsselskab, Forbrugsforening, Forsikringsforening, Kreditforening, Hypotekforening, Sparekasse o. l.)	Telefon-Nr.	Erhvervsvirksomheden Handels-, Fabriks-, Haandværks-, Bank-, Forsikringsvirksomhed osv. Læge, Sagfører, Entreprenør, Beværter eller Virksomhed med Befordring af Personer og Gods, Ejer eller Medejer af Ejendommen	Bopæl eller Hjemsted For Indlandets Vedkommende opgives vedkommende Kommune og den nærmere Adresse i Kommunen. For Udlandets Vedkommende opgives vedkommende Land.	Her angives Navn og Bopæl paa udenbys og udenlandske Selskabers eller Personers herværende Repræsentant.

Tillægsskema II.

Herpaa opføres alle **indenbys boende Personer,** som driver Forretning, Agentur, Haandværk o. l. i Ejendommen.

Forhus, Sidehus osv. Etage	Firma Navn	Indehaverens Navn	Forretnings Branche	Telefon Nr.	Privat Bopæl
Forhus	Koloniallager	E. Jørgensen	Kolonial	7986	Sølystgade

At samtlige Personer og Selskaber m. v., som har lejet Lejlighed eller Lokaler, bor eller driver Forretning i forannævnte Ejendom er optaget paa denne Liste, bevidnes

Aarhus, den 25. 10 1933.

Ejerens Navn: H. E. Rüsley Ejerens Bopæl: Sølystgade 46

Ejerens eller Viceværtens Underskrift.

Kommunal Folketælling Oktober 1933.

Gade: **Sølystgade**

Husnummer: 46a (Karchüs)

Folketællings-Skema Nr. 978

for Befolkningen i ovennævnte Ejendom

i Aarhus Købstad

Regler

1) Dette Skema udfyldes eller besørges udfyldt af Ejeren, Viceværten eller andre Vedkommende, eller udfyldes ved Cirkulation blandt Ejendommens Beboere. — Paa Skemaet opføres de Familier og Personer, der findes i Huset, idet **Ordenen** er: Kælder, Stue o. s. v.

2) Hver Familie opføres for sig paa Skemaet, og saaledes at der lades en Linies Mellemrum aaben mellem hver Familie. **En Familie omfatter ogsaa Logerende, derimod ikke indlogerede Familier,** foran og efter hvilke en Linie lades aaben. Selvstændige Husstande paa en Person betragtes som „Familie".

3) a) **Personer, der har fast Bopæl i Kommunen,** skal opføres paa Skemaets **Hovedliste** paa det Sted (Hus, Skib o. s. v.), hvor Bopælen er.

b) **Personer, der er midlertidigt fraværende** fra den faste Bopæl i Kommunen, opføres paa **Hovedlisten,** men der sættes i Rubrik 2 et **Frv.,** og i Rubrik 18 angives det Sted, hvor han midlertidigt opholder sig, eventuelt om han er paa Rejse.

c) **Personer, der som midlertidigt nærværende** opholder sig i Husstanden, d. v. s. Personer, der ved Tællingen er fraværende fra deres faste Bopæl (den Kommune, i hvis Folkeregister de staar), samt Udlændinge paa Rejse, opføres paa **Tillægslisten paa Skemaets Bagside.**

4) I Henhold til Lov om Folkeregistre af 14. Marts 1924 **er enhver Person pligtig** til for sig og Medlemmer af sin Husstand, at meddele Oplysninger om: Fulde Navn, Kon, Stilling eller Erhverv, Bopæl, Fødselsaar, Fødselsdag og Fødested, Statsborgerforhold, ægteskabelig Stilling, Stilling i Husstanden m. v. (jfr. Lovens § 1). **Overtrædelse af Lovens Bestemmelser medfører Bødestraf** (Lovens § 12 jfr. § 8).

De i Loven begærede Oplysninger gives ved Udfyldelsen af Skemaet i Overensstemmelse med Rubrikkernes Overskrifter.

5) Inden- og udenlandske **Selskaber, Foreninger, Stiftelser, Institutioner** samt de **Personer** (ogsaa i Udlandet hjemmehørende), der helt eller delvis er Ejere eller Medejere af Ejendommen, eller som i denne har Forretningslokale, forsaavidt vedkommende Personer **ikke bor** i Aarhus Kommune, opføres paa **Tillægsskema I paa Skemaets Bagside.** Paa **Tillægsskema II** opføres alle indenbysboende Personer, der driver Forretning, Haandværk o. l. i Ejendommen.

6) **Flere Skemaer** vil kunne faas udleverede paa **Skattekontoret, Mejlgade 4, 1. Sal,** saafremt der paa det tilsendte Skema ikke er tilstrækkelig Plads til alle Ejendommens Beboere.

Anmærkning. For Anstalter til offentlig Brug (Hospitaler, Forsørgelsesanstalter, Fængsler, Kaserner o. s. v.) samt Hoteller o. l. udfyldes Skemaerne af Bestyrerne efter samme Regler som for private Ejendomme. Bestyrerens eller Opsynspersonalets særlige Husholdning skal opføres for sig.

Optælling.	
Mænd:	*Kvinder:*
13	17

V

Husværten bedes drage Omsorg for, at nærværende Liste udfyldes af Ejendommens Beboere saaledes, at den kan være Værten i Hænde senest den 24. Oktober, hvorefter den afhentes.

Midlertidigt nærværende, **der har fast Bopæl andetsteds,** opføres paa Skemaets Bagside.

HOVEDLISTE 46a

1) Forhus (Kælder, Stue osv.; for de andre Bygninger, Sidehus osv., følges den samme Orden) 2) Sidehus 3) Mellembygning 4) Bagbygning	Samtlige Personers fulde Navn. Ved Børn, endnu uden Navn, sættes „Dreng" eller „Pige". *Midlertidigt nærværende* Personer opføres ikke her, men paa Skemaets Bagside; derimod opføres *midlertidigt fraværende*. Efter disses Navne føjes „Frv.". Hver Familie opføres for sig med en Linies Mellemrum mellem de enkelte Familier. Samtlige Fornavne i rigtig Rækkefølge. Det almindeligt benyttede understreges.	Kønnet Mandkøn (M) Kvindekøn (K)	Fødselsdag	Fødselsaar	Fødested. Der angives: *Kjøbenhavn, Frederiksberg, Københavns* eller *Signets* og *Amtets Navn*. For Personer født paa Færøerne eller i Grønland skrives henholdsvis Færøerne og Grønland; for Personer født i Udlandet skrives vedkommende Lands Navn, f. Eks. Island, Sverige, Tyskland osv.	Statsborgerforhold. Personer, der har *dansk Indfødsret*, skriver: „dansk"; andre anfører her Navnet paa det Land, hvori de har Statsborgerret (Island, Sverige, Tyskland, Forenede Stater osv.)	Ægteskabelig Stilling. Ugift (U) Gift (G) Enke eller Enkemand (E) Separeret (S) Fraskilt (F)	Stilling i Familien. Husfader, Husmoder, Barn, Slægtning o. l. Husassistent, Tjenestekarl og Logerende. Hver en Familie er indlogeret hos en anden Familie, angives dette særskilt ved Betegnelsen „indlogeret Familie". For den indlogerede Families Vedkommende anføres dog dennes paa sædvanlig Maade: Husfader, Husmoder osv.	Erhverv eller Livsstilling. Hvis nogen har flere Erhverv, anføres disse, Hovederhvervet først. Har *Husmoderen* eller *Børnene* et Erhverv, anføres disse. Man angiver udtrykkelig det Fag, arbejder i, og Ens Stilling i Fa. Lever man hovedsagelig af Fo privat Understøttelse, Alderdo Invaliderente, Fattighjælp, anfø dette, men tillige Erhverv Forhenværende Næringsdrivende sætter „fhv." foran tidligere Liv
1	2	3	4	5	6	7	8	9	10
Aaen Sk.	Carl Viggo Jensen	M	28/8	1901	Aarhus		G.	Husfader	Chauffør
	Elna Marie Christence Johanne	K.	3/1	1902	Randers		G.	Husmoder	
	Gunner Christian Jensen	M	13/8	1923	Aarhus		U	Barn	
	Gerda Inger Jensen	K.	18/9	1926	Aarhus		U	Barn	
Skuen to.	Peter Christian Jensen	M	22/9	1908	Præstø		Gy	Husfader	Lagerarbejder
	Martha Margrethe Jensen	K	21/5	1911	Viborg.		Gy	Husmoder	
	Inger Bodil Jensen	K	6/5	1930	Aarhus.			Barn.	
1 Sal tv.	Carl Ejner Iver Boje Nielsen	M	10/5	1899	Aarhus.		Gy	Husfader	Arbejdsmand
	Martine Maxine Nielsen	K	21/7	1900	Brandstrup		Gy	Husmoder	
1 Sal th.	Aletha Jemima Carlsen	K.	14/3	1893	Højbjerg		Fr	Husmoder	
	Ingvardt Martinus Carlsen	M	4/5	1915	Aarhus.		U	Søn	Bud.
	Robert Marinus Carlsen	M	8/3	1919	"		-	Søn	
	Inga Marie Carlsen.	K	5/5	1920	"		-	Datter	
	Erna Viola Carlsen.	K	8/6	1921	"		-	Datter	
	Asta Ingeborg Carlsen.	K	7/7	1922	"		-	Datter	
	Knud Erik Carlsen	M	4/3	1924	"		-	Søn	
	Tage Haurids Carlsen	M	28/6	1926	"		-	Søn	
	Ruth Carlsen.	K	15/1	1929	"		-	Søn	
2 Sal th.	Jacob Peter Jakobsen	M	6/8	1903	Aarhus		G	Husfader	Arbejdsmand
	Lilly Valda Jakobsen	K	2/11	1913	"		G	Husmoder	
	Ellen Margrethe Jakobsen	K	30/9	1932	"			Barn	
2 Sal tv.	Erik Gunnar Brock Pedersen	M	23/2	1907	Aarhus		G.	Husfader	Arbejdsmand
	Anna Mette Cathine Pedersen	K.	22/5	1905	Aarh. Tgn.		G.	Husmoder	
	Alice Anna Pedersen	K.	11/8	1929	Aarhus			Datter	
	Ruth Lillian Pedersen	K.	1/4	1930	Aarhus			Datter.	
	Erik Brock Pedersen	M.	23/9	1931	Aarhus			Søn	
St. Sidet.	Marinus Arvid	M	2/4	1878	Aarhus		G	Husfader	Arbejdsmand
	Bolette Marie Arvid	K	21/5	1883	Sahsild		G	Husmoder	
	Angela Randa Arvid	K	14/4	1920	Aarhus			Datter	
I	Henry Alexander Hansen	M	2/2	1902	Aarhus	dansk	ug.	Søn	Cigarmager

13/17

Her angives Arbejdsgiverens Navn for alle, der ikke driver selvstændigt Erhverv. Har Husmoderen særligt Erhverv, angives ogsaa Arbejdsgiveren for hende.	Helaarlig Husleje af Beboelseslejligheden	Hvis Flytning er sket i det sidste Aar, anføres her: **Bopæl 23. Oktober 1932.** Ved Flytning udenbys fra angives Købstadens Navn eller Landkommunens Navn og Postadresse. Saafremt Bopælen er den samme nu som 23. Oktober 1932, udfyldes Rubrikken ikke.	Hvis **Tilflytning til Aarhus** er sket siden 23. Oktbr. 1932 anføres her Datoen for Tilflytningen.	Hvor undervises de paa denne Liste opførte Børn mellem 6 og 14 Aar? Gaar de i en offentlig Skole, maa dennes Navn anføres. Gaar de i Privatskole, anføres Bestyrerens Navn. Hvis Børn over 7 Aar ikke søger Skole, maa Grunden hertil anføres.	Døvstum (D) Blind d. v. s. totalt berøvet Synet, eller som ikke kan vejledes og paa fremmed Sted ved Synets Hjælp (B) Aandssvag d. v. s. fra Fødselen eller den tidligste Barndom (A) Sindssyg (S)	Anmærkninger. Herunder anføres for de *midlertidigt fraværende* (de i Rubr. 2 med Frv. mærkede) deres midlertidige Opholdssted (nøjagtig Adresse). Endvidere andre Bemærkninger.
11	12	13	14	15	16	17	18
Arbejde hos Arbejdsm. Produktionsf.	380,00						
					Samsøgades.		
					" "		
Pedersen-Blenhøj	380,00	fra Sjællandsgade 104					
Sjults Petersen	400.	Thorvaldsgade 50					
	400.				Samsøgade		
					" "		
					" "		
					" "		
					" "		
					" "		
					" "		
					" "		
Vognmand H. C. Riisberg	375						
Aarhus Emballagefabrik	875						
Lær Arbejde ved Havnen	420				Kirkeskolen		
Arbejder hos		Jernbanegade 6. Kjøbenhavn	24/1933.				

TILLÆGSLISTE for de Personer, der er midlertidigt nærværende.

Etage	Personernes fulde Navn Ved Born, endnu *uden Navn*, sættes „Dreng" eller „Pige". (Iøvrigt som Hovedlistens Rubrik 2)	Kønnet Mandkøn (M) Kvindekøn (K)	Fødselsdag	Fødselsaar	Fødested Der angives: *København, Frederiksberg, Kristiania* eller *Signets* og *Andets Navn.* For Personer født paa Færøerne eller i Grønland skrives henholdsvis Færøerne og Grønland; for Personer født i Udlandet skrives vedkommende Lands Navn, f. Eks. Island, Sverige, Tyskland osv.	Statsborgerforhold Personer, der har *dansk Indfødsret*, skriver: „dansk"; andre anfører her Navnet paa det Land, hvori de har Statsborgerret (Island, Sverige, Tyskland, Forenede Stater osv.)	Ægteskabelig Stilling Ugift (U) Gift (G) Enke-mand eller Enke (E) Separeret (S) Fraskilt (F)	Stilling i Husstanden paa den faste Bopæl Der angives: Husfader, Husmoder, Barn, Slægtning o. l. Medhjælper, Pensionær, Logerende o. l.	Erhverv eller Livsstilling Det maa af den angivne Livsstilling kunne ses, om den paagældende er Principal eller *Medhjælper.* Forhenværende Næringsdrivende o. l. sætter „fhv." foran tidligere Livsstilling.	Her anføres, i hvilken Kommunes Folkeregister den midl. nærværende er optaget samt Personens Adresse Er vedk. ikke optaget i et Register, anføres Grunden hertil (eventuelt, at vedk. er bosat i Udlandet, hvis Navn da anføres her).	Anmærkning
1	2	3	4	5	6	7	8	9	10	11	12

Tillægsskema I.

Herpaa opføres alle **inden-** og **udenlandske Selskaber, Foreninger, Stiftelser og Institutioner,** der har Lokale i Ejendommen. Endvidere opføres her de **Personer** (herunder ogsaa i *Udlandet* hjemmehørende), der er Ejere eller Medejere af Ejendommen, eller som i denne har Butik, Kontor, Værksted eller andet Forretningslokale, alt *forsaavidt* vedkommende Personer *ikke* bor i Aarhus Kommune.

Forhus, Sidehus o. s. v. Etage	Navn For Personer angives tillige Stand og Stilling. For Selskaber o. l. angives tillige Arten (Aktieselskab eller andet Selskab med begrænset Ansvar, Kommanditselskab, Andelsselskab, Forbrugsforening, Forsikringsforening, Kreditforening, Hypotekforening, Sparekasse o. l.)	Telefon-Nr.	Erhvervsvirksomheden Handels-, Fabriks-, Haandværks-, Bank-, Forsikringsvirksomhed osv. Læge, Sagfører, Entreprenør, Beværter eller Virksomhed med Befordring af Personer og Gods, Ejer eller Medejer af Ejendommen	Bopæl eller Hjemsted For Indlandets Vedkommende opgives vedkommende **Kommune** og den nærmere Adresse i Kommunen. For Udlandets Vedkommende opgives **vedkommende Land.**	Her angives Navn og Bopæl paa udenbys og udenlandske Selskabers eller Personers herværende Repræsentant.

Tillægsskema II.

Herpaa opføres alle **indenbys boende Personer,** som driver Forretning, Agentur, Haandværk o. l. i Ejendommen.

Forhus, Sidehus osv. Etage	Firma Navn	Indehaverens Navn	Forretnings Branche	Telefon Nr.	Privat Bopæl

At samtlige Personer og Selskaber m. v., som har lejet Lejlighed eller Lokaler, bor eller driver Forretning i forannævnte Ejendom er optaget paa denne Liste, bevidnes

Aarhus, den 25. 10 1933

Ejerens Navn: H. E. Rüsbey Ejerens Bopæl: Søndergade 46

Ejerens eller Viceværtens **Underskrift.**

Kommunal Folketælling Oktober 1933.

Gade: Sølystgade

Husnummer: 46 B (Kornhus)

Folketællings-Skema Nr. 977

for Befolkningen i ovennævnte Ejendom

i Aarhus Købstad

Regler

1) Dette Skema udfyldes eller besørges udfyldt af Ejeren, Viceværten eller andre Vedkommende, eller udfyldes ved Cirkulation blandt Ejendommens Beboere. — Paa Skemaet opføres de Familier og Personer, der findes i Huset, idet **Ordenen** er: Kælder, Stue o. s. v.

2) Hver Familie opføres for sig paa Skemaet, og saaledes at der lades en Linies Mellemrum aaben mellem hver Familie. **En Familie omfatter ogsaa Logerende, derimod ikke indlogerede Familier,** foran og efter hvilke en Linie lades aaben. Selvstændige Husstande paa en Person betragtes som „Familie".

3) a) **Personer, der har fast Bopæl i Kommunen,** skal opføres paa Skemaets **Hovedliste** paa det Sted (Hus, Skib o. s. v.), hvor Bopælen er.

b) **Personer, der er midlertidigt fraværende** fra den faste Bopæl i Kommunen, opføres paa **Hovedlisten,** men der sættes i Rubrik 2 et **Frv.,** og i Rubrik 18 angives det Sted, hvor han midlertidigt opholder sig, eventuelt om han er paa Rejse.

c) **Personer, der som midlertidigt nærværende** opholder sig i Husstanden, d. v. s. Personer, der ved Tællingen er fraværende fra deres faste Bopæl (den Kommune, i hvis Folkeregister de staar), samt Udlændinge paa Rejse, opføres paa **Tillægslisten paa Skemaets Bagside.**

4) I Henhold til Lov om Folkeregistre af 14. Marts 1924 **er enhver Person pligtig** til for sig og Medlemmer af sin Husstand, at meddele Oplysninger om: Fulde Navn, Køn, Stilling eller Erhverv, Bopæl, Fødselsaar, Fødselsdag og Fødested, Statsborgerforhold, ægteskabelig Stilling, Stilling i Husstanden m. v. (jfr. Lovens § 1). **Overtrædelse af Lovens Bestemmelser medfører Bødestraf** (Lovens § 12 jfr. § 8).

De i Loven begærede Oplysninger gives ved Udfyldelsen af Skemaet i Overensstemmelse med Rubrikkernes Overskrifter.

5) Inden- og udenlandske **Selskaber, Foreninger, Stiftelser, Institutioner** samt de **Personer** (ogsaa i Udlandet hjemmehørende), der helt eller delvis er Ejere eller Medejere af Ejendommen, eller som i denne har Forretningslokale, forsaavidt vedkommende Personer **ikke bor** i Aarhus Kommune, opføres paa **Tillægsskema I paa Skemaets Bagside.** Paa **Tillægsskema II** opføres alle indenbysboende Personer, der driver Forretning, Haandværk o. l. i Ejendommen.

6) **Flere Skemaer** vil kunne faas udleverede paa **Skattekontoret, Mejlgade 4, 1. Sal,** saafremt der paa det tilsendte Skema ikke er tilstrækkelig Plads til alle Ejendommens Beboere.

Anmærkning. For Anstalter til offentlig Brug (Hospitaler, Forsørgelsesanstalter, Fængsler, Kaserner o. s. v.) samt Hoteller o. l. udfyldes Skemaerne af Bestyrerne efter samme Regler som for private Ejendomme. Bestyrerens eller Opsynspersonalets særlige Husholdning skal opføres for sig.

Optælling.	
Mænd:	*Kvinder:*
10	19.

Husværten bedes drage Omsorg for, at nærværende Liste udfyldes af Ejendommens Beboere saaledes, at den kan være Værten i Hænde senest den 24. Oktober, hvorefter den afhentes.

Midlertidigt nærværende, **der har fast Bopæl andetsteds,** opføres paa Skemaets Bagside.

HOVEDLISTE 46B

1) Forhus (Kælder, Stue osv.; for de andre Bygninger, Sidehus osv., følges den samme Orden) 2) Sidehus 3) Mellembygning 4) Bagbygning	Samtlige Personers fulde Navn. Ved Børn, endnu uden Navn, sættes „Dreng" eller „Pige". *Midlertidigt nærværende* Personer opføres ikke her, men paa Skemaets Bagside; derimod opføres *midlertidigt fraværende*. Efter disses Navne føjes „Frv.". Hver Familie opføres for sig med en Linies Mellemrum mellem de enkelte Familier. Samtlige Fornavne i rigtig Rækkefølge. Det almindeligt benyttede understreges.	Kønnet Mandkøn (M) Kvindekøn (K)	Fødselsdag	Fødselsaar	Fødested. Der angives: *Kbenhavn, Frederiksberg, Købstadens* eller *Sognets* og *Amtets Navn*. For Personer født paa Færøerne eller i Grønland skrives henholdsvis Færøerne og Grønland; for Personer født i Udlandet skrives vedkommende Lands Navn, f. Eks. Island, Sverige, Tyskland osv.	Statsborgerforhold. Personer, der har *dansk Indfødsret*, skriver: „dansk"; andre anfører her Navnet paa det Land, hvori de har Statsborgerret (Island, Sverige, Tyskland, Forenede Stater osv.)	Ægteskabelig Stilling Ugift (U) Gift (G) Enke eller Enkemand (E) Separeret (S) Fraskilt (F)	Stilling i Familien. Husfader, Husmoder, Barn, Slægtning o. l. Husassistent, Tjenestekarl og Logerende. Hvor en Familie er indlogeret hos en anden Familie, angives dette særskilt ved Betegnelsen „indlogeret Familie". For den indlogerede Families Vedkommende anføres dog dennes paa sædvanlig Maade: Husfader, Husmoder osv.	Erhverv eller Livsstilling. Hvis nogen har flere Erhverv, anføres disse, Hovederhvervet først. Har *Husmoderen* eller *Børnene* andet Erhverv, anføres disse. Man angiver udtrykkelig det Fag, man arbejder i, og Ens Stilling i Faget. Lever man hovedsagelig af Pension, privat Understøttelse, Alderdom, Invaliderente, Fattighjælp, anføres dette, men tillige Erhvervet. Forhenværende Næringsdrivende o. sætter „fhv." foran tidligere Livsstilling	Telefon Nr.	Her angives Arbejdsgiverens Navn for alle, der ikke driver selvstændigt Erhverv. Har Husmoderen særligt Erhverv, angives ogsaa Arbejdsgiveren for hende.	Helaarlig Husleje af Beboelseslejligheden	Hvis Flytning er sket i det sidste Aar, anføres her Bopæl 23. Oktober 1932. Ved Flytning udenbys fra angives Købstadens Navn eller Landkommunens Navn og Postadresse. Saafremt Bopælen er den samme nu som 23. Oktober 1932, udfyldes Rubrikken ikke.	Hvis Tilflytning til Aarhus er sket siden 23. Oktbr. 1932 anføres her Datoen for Tilflytningen.	Hvor undervises de paa denne Liste opførte Børn mellem 6 og 14 Aar? Gaar de i en offentlig Skole, maa dennes Navn anføres. Gaar de i Privatskole, anføres Bestyrerens Navn. Hvis Børn over 7 Aar ikke søger Skole, maa Grunden hertil anføres.	Døvstum (D) Blind d. v. s. fuldt lønsvagt Synet, eller som ikke kan vejledes sig paa fremmed Sted ved Synets Hjælp (B) Aandssvag d. v. s. fra Fødselen eller den tidligste Barndom (A) Sindssyg (S)	Anmærkninger. Herunder anføres for de *midlertidigt fraværende* (de i Rubr. 2 med Frv. mærkede) deres midlertidige Opholdssted (nøjagtig Adresse). Endvidere andre Bemærkninger.
1	2	3	4	5	6	7	8	9	10	11	12	13	14	15	16	17	18
Havehuset	Alfred Anker Rasmussen	M	20/3	1893	Aalsø	Dansk	G	Husfader	Kusk		"	390 Kr.	"	"			
Stk	Helga Marie Rasmussen	K	8/6	1896	Sadbjer	"	G	Husmoder							Nørbrogades Skole		
	Carl Henneberg Rasmussen	M	4/1	1921	Aarhus	"	U	Barn									
	Egon Henneberg Rasmussen	M	3/4	1922	"	"	"	"							Paradisgades Skole		
	Anneliese Henneberg Rasmussen	K	14/8	1925	"	"	"	"							Nørrebrogades Skole		
	Svend Henneberg Rasmussen	M	5/9	1926	"	"	"	"									
	Else Henneberg Rasmussen	K	12/3	1928	"	"	"	"									
	Rudolf Henneberg Rasmussen	K	7/8	1929	"	"	"	"									
	Ellen Henneberg Rasmussen	K	19/8	1930	"	"	"	"									
✓	Ane Alice Margrethe Nielsen	K	13/2	1861	Aalborg Sverige	Dansk	E	Enke				380 Kr.					
✓	Aage Wilhelm Nielsen	M	22/10	1897	Aarhus	"	U	Barn	Arbejdsmand		Kornog Foderstof Kompagni						
1 Sal ✓	Petra Kristine Hansen	K	13/11	1878	Ilderup	Dansk	F	Husmoder	Bladbud		Jyllandsposten	400 Kr.					
✓	Nanna Kristine Hansen	K	13/5	1907	Aarhus	"	U	~~Barn~~	Arbejderske		Fru A. Jørgensen						
	Inga Irene Hansen	K	14/9	1918	Aarhus	"	U	Barn	Arbejderske		Brd Clemmensen						
2 Sal ✓	Hermann Oksen Lind	M	29/11	1905	Aarhus	Dansk	Gift	Husfader	Sømand		C. Langballe og Søn	375 Kr.					
	Edith Carla Hansine Lind	K	20/6	1912	Vejle	Dansk	Gift	Husmoder	ingen								
	Nancy Gyldberg Lind	K	20/5	1931	Aarhus	Dansk	U	Barn									
2 Sal th	Ramme Hummelmann	K	17/12	1886	Erlingslund	Dansk	G	Husmoder				375 Kr.					
	Sørine Margrethe —	K	17/2	1913	Præstø	—	U	Barn	Husassistent		Varkiud Kjøbmd. Nørre Allé 23						
	Signe Jakobine —	K	5/3	1914	Aarhus	—	—	—	Fabriksarbejderske		Trigolage Tabr. Silkeborgvej						
	Esther Viola —	K	8/10	1917	Aarhus	—	—	—	Husassistent		Hjelpel Kundrupgade 15						
	Else Irene —	K	11/4	1920	Aarhus	—	—	—							Samsøgades Skole		
	Knud Ronald —	M	29/5	1923	Aarhus	—	—	—							—		
	Søren Winther —	M	14/9	1925	Aarhus	—	—	—									
1 Sal th	Peter Martinus Hansen	M	8/5	1880	Aarhus	Dansk	Gift	Husfader	Maskinarbejder		Sidst De forrige Jordstykke	400 Kr.					
	Kristiane Andrea —	K	28/4	1882	Horsens	—	Gift	Husmoder									
	Anna Grete —	K	26/9	1912	Aarhus.	—	U	Barn	Husassistent		Lercut Allersgade 24						
	Svend Peter —	M	4/9	1916	—	—	—	—	Lærling		Emil Møller Fredensgade						
	Else Margrete —	K	27/4	1919	—	—	—	—	Barn								

10/19.

TILLÆGSLISTE for de Personer, der er midlertidigt nærværende.

Etage	Personernes fulde Navn Ved Børn, endnu *uden Navn*, sættes „Dreng" eller „Pige". (Iøvrigt som Hovedlistens Rubrik 2)	Kønnet Mandkøn (M) Kvindekøn (K)	Fødselsdag	Fødselsaar	Fødested Der angives: *København, Frederiksberg, Købstadens* eller *Sognets* og *Amtets Navn.* For Personer født paa Færøerne eller i Grønland skrives henholdsvis Færøerne og Grønland; for Personer født i Udlandet skrives vedkommende Lands Navn, f. Eks. Island, Sverige, Tyskland osv.	Statsborgerforhold Personer, der har *dansk Indfødsret*, skriver: „dansk"; andre anfører her Navnet paa det Land, hvori de har Statsborgerret (Island, Sverige, Tyskland, Forenede Stater osv.)	Ægteskabelig Stilling Ugift (U) Gift (G) Enke-mand eller Enke (E) Separeret (S) Fraskilt (F)	Stilling i Husstanden paa den faste Bopæl Der angives: Husfader, Husmoder, Barn, Slægtning o. l. Medhjælper, Pensionær, Logerende o. l.	Erhverv eller Livsstilling Det maa af den angivne Livsstilling kunne ses, om den paagældende er Principal eller Medhjælper. Forhenværende Næringsdrivende o. l. sættes „Ihv." foran tidligere Livsstilling.	Her anføres, i hvilken Kommunes Folkeregister den midl. nærværende er optaget samt Personens Adresse Er vedk. ikke optaget i et Register, anføres Grunden hertil (eventuelt, at vedk. er bosat i Udlandet, hvis Navn da anføres her).	Anmærkning
1	2	3	4	5	6	7	8	9	10	11	12

Tillægsskema I.

Herpaa opføres alle **inden-** og **udenlandske Selskaber, Foreninger, Stiftelser og Institutioner,** der har Lokale i Ejendommen. Endvidere opføres her de **Personer** (herunder ogsaa i *Udlandet* hjemmehørende), der er Ejere eller Medejere af Ejendommen, eller som i denne har Butik, Kontor, Værksted eller andet Forretningslokale, alt *forsaavidt* vedkommende Personer *ikke* bor i Aarhus Kommune.

Forhus, Sidehus o. s. v. Etage	Navn For Personer angives tillige Stand og Stilling. For Selskaber o. l. angives tillige Arten (Aktieselskab eller andet Selskab med begrænset Ansvar, Kommanditselskab, Andelsselskab, Forbrugsforening, Forsikringsforening, Kreditforening, Hypotekforening, Sparekasse o. l.)	Telefon-Nr.	Erhvervsvirksomheden Handels-, Fabriks-, Haandværks-, Bank-, Forsikringsvirksomhed osv. Læge, Sagfører, Entreprenør, Beværter eller Virksomhed med Befordring af Personer og Gods, Ejer eller Medejer af Ejendommen	Bopæl eller Hjemsted For Indlandets Vedkommende opgives vedkommende Kommune og den nærmere Adresse i Kommunen. For Udlandets Vedkommende opgives vedkommende Land.	Her angives Navn og Bopæl paa udenbys og udenlandske Selskabers eller Personers herværende Repræsentant.

Tillægsskema II.

Herpaa opføres alle **indenbys boende Personer,** som driver Forretning, Agentur, Haandværk o. l. i Ejendommen.

Forhus, Sidehus osv. Etage	Firma Navn	Indehaverens Navn	Forretnings Branche	Telefon Nr.	Privat Bopæl

At samtlige Personer og Selskaber m. v., som har lejet Lejlighed eller Lokaler, bor eller driver Forretning i forannævnte Ejendom er optaget paa denne Liste, bevidnes

Aarhus, den 25. 10 1933.

Ejerens Navn: H. P. Ribsley Ejerens Bopæl: Sølystgade 46

Ejerens eller Viceværtens Underskrift.

Kommunal Folketælling Oktober 1933.

Gade: **Sølystgade**

Husnummer: 48.

Folketællings-Skema Nr. 979

for Befolkningen i ovennævnte Ejendom

i Aarhus Købstad

Regler

1) Dette Skema udfyldes eller besørges udfyldt af Ejeren, Viceværten eller andre Vedkommende, eller udfyldes ved Cirkulation blandt Ejendommens Beboere. — Paa Skemaet opføres de Familier og Personer, der findes i Huset, idet **Ordenen** er: Kælder, Stue o. s. v.

2) Hver Familie opføres for sig paa Skemaet, og saaledes at der lades en Linies Mellemrum aaben mellem hver Familie. **En Familie omfatter ogsaa Logerende, derimod ikke indlogerede Familier,** foran og efter hvilke en Linie lades aaben. Selvstændige Husstande paa en Person betragtes som „Familie".

3) a) **Personer, der har fast Bopæl i Kommunen,** skal opføres paa Skemaets **Hovedliste** paa det Sted (Hus, Skib o. s. v.), hvor Bopælen er.

b) **Personer, der er midlertidigt fraværende** fra den faste Bopæl i Kommunen, opføres paa **Hovedlisten,** men der sættes i Rubrik 2 et **Frv.,** og i Rubrik 18 angives det Sted, hvor han midlertidigt opholder sig, eventuelt om han er paa Rejse.

c) **Personer, der som midlertidigt nærværende** opholder sig i Husstanden, d. v. s. Personer, der ved Tællingen er fraværende fra deres faste Bopæl (den Kommune, i hvis Folkeregister de staar), samt Udlændinge paa Rejse, opføres paa **Tillægslisten paa Skemaets Bagside.**

4) I Henhold til Lov om Folkeregistre af 14. Marts 1924 **er enhver Person pligtig** til for sig og Medlemmer af sin Husstand, at meddele Oplysninger om: Fulde Navn, Køn, Stilling eller Erhverv, Bopæl, Fødselsaar, Fødselsdag og Fødested, Statsborgerforhold, ægteskabelig Stilling, Stilling i Husstanden m. v. (jfr. Lovens § 1). **Overtrædelse af Lovens Bestemmelser medfører Bødestraf** (Lovens § 12 jfr. § 8).

De i Loven begærede Oplysninger gives ved Udfyldelsen af Skemaet i Overensstemmelse med Rubrikkernes Overskrifter.

5) Inden- og udenlandske **Selskaber, Foreninger, Stiftelser, Institutioner** samt de **Personer** (ogsaa i Udlandet hjemmehørende), der helt eller delvis er Ejere eller Medejere af Ejendommen, eller som i denne har Forretningslokale, forsaavidt vedkommende Personer **ikke bor** i Aarhus Kommune, opføres paa **Tillægsskema I paa Skemaets Bagside.** Paa **Tillægsskema II** opføres alle indenbysboende Personer, der driver Forretning, Haandværk o. l. i Ejendommen.

6) **Flere Skemaer** vil kunne faas udleverede paa **Skattekontoret, Mejlgade 4, 1. Sal,** saafremt der paa det tilsendte Skema ikke er tilstrækkelig Plads til alle Ejendommens Beboere.

Anmærkning. For Anstalter til offentlig Brug (Hospitaler, Forsørgelsesanstalter, Fængsler, Kaserner o. s. v.) samt Hoteller o. l. udfyldes Skemaerne af Bestyrerne efter samme Regler som for private Ejendomme. Bestyrerens eller Opsynspersonalets særlige Husholdning skal opføres for sig.

Optælling.	
Mænd:	*Kvinder:*
3	5

V

Husværten bedes drage Omsorg for, at nærværende Liste udfyldes af Ejendommens Beboere saaledes, at den kan være Værten i Hænde senest den 24. Oktober, hvorefter den afhentes.

Midlertidigt nærværende, **der har fast Bopæl andetsteds,** opføres paa Skemaets Bagside.

HOVEDLISTE 48

1) Forhus (Kælder, Stue osv.; for de andre Bygninger, Sidehus osv., følges den samme Orden) 2) Sidehus 3) Mellembygning 4) Bagbygning	Samtlige Personers fulde Navn. Ved Børn, endnu uden Navn, sættes „Dreng" eller „Pige". *Midlertidigt nærværende* Personer opføres ikke her, men paa Skemaets Bagside; derimod opføres *midlertidigt fraværende*. Efter disses Navne føjes „Frv.". Hver Familie opføres for sig med en Linies Mellemrum mellem de enkelte Familier. Samtlige Fornavne i rigtig Rækkefølge. Det almindeligt benyttede understreges.	Kønnet (Mandkøn (M.) Kvindekøn (K.))	Fødselsdag	Fødselsaar	Fødested. Der angives: *København, Frederiksberg, Købstadens* eller *Sognets* og *Amtets Navn*. For Personer født paa Færøerne eller i Grønland skrives hjemholdsvis Færøerne og Grønland; for Personer født i Udlandet skrives vedkommende Lands Navn, f. Eks. Island, Sverige, Tyskland osv.	Statsborgerforhold. Personer, der har *dansk Indfødsret*, skriver: „dansk"; andre anfører her Navnet paa det Land, hvori de har Statsborgerret (Island, Sverige, Tyskland, Forenede Stater osv.)	Ægteskabelig Stilling (Ugift (U.), Gift (G.), Enke-mand eller Enke (E.), Separeret (S.), Fraskilt (F.))	Stilling i Familien. Husfader, Husmoder, Barn, Slægtning o. l. Husassistent, Tjenestekarl og Logerende. Hvor en Familie er indlogeret hos en anden Familie, angives dette særskilt ved Betegnelsen „Indlogeret Familie". For den indlogerede Families Vedkommende anføres dog desuden paa sædvanlig Maade: Husfader, Husmoder osv.	Erhverv eller Livsstilling. Hvis nogen har flere Erhverv, skrives disse, Hovederhvervet først. Har *Husmoderen* eller *Børnene* intet Erhverv, anføres disse. Man angiver udtrykkelig det Fag, hvori arbejder i, og Ens Stilling i Fag. Lever man hovedsagelig af Formue, privat Understøttelse, Alderdoms-, Invalideren-te, Patlighjælp, anføres dette, men tillige Erhvervet. Forhenværende Næringsdrivende s sætter „Ihv." foran tidligere Livsstilling.	Tæl-lings-Kl.	Her angives Arbejdsgiverens Navn for alle, der ikke driver selvstændigt Erhverv. Har Husmoderen særligt Erhverv, angives ogsaa Arbejdsgiveren for hende.	Helaarlig Husleje af Beboelseslejligheden	Hvis Flytning er sket i det sidste Aar, anføres her Bopæl 23. Oktober 1932. Ved Flytning udenbys fra angives Købstadens Navn eller Landkommunens Navn og Postadresse. Saafremt Bopælen er den samme nu som 23. Oktober 1932, udfyldes Rubrikken ikke.	Hvis Tilflytning til Aarhus er sket siden 23. Oktbr. 1932 anføres her Datoen for Tilflytningen.	Hvor undervises de paa denne Liste opførte Børn mellem 6 og 14 Aar? Gaar de i en offentlig Skole, maa dennes Navn anføres. Gaar de i Privatskole, anføres Bestyrerens Navn. Hvis Børn over 7 Aar ikke søger Skole, maa Grunden hertil anføres.	Døvstum (D) Blind d. v. s. totalt berøvet Synet, eller som ikke kan vejledes sig paa fremmed Sted ved Synets Hjælp (B) Aandssvag d. v. s. fra Fødselen eller den tidligste Barndom (A) Sindssyg (S)	Anmærkninger. Herunder anføres for de *midlertidigt fraværende* (de i Rubr. 2 med Frv. mærkede) deres midlertidige Opholdssted (nøjagtig Adresse). Endvidere andre Bemærkninger.
1	2	3	4	5	6	7	8	9	10	11	12	13	14	15	16	17	18
Stue	Charles Christiansen	M	18/2	1907	Viby Sjæll.	dansk	G.	Husfader.	Arbejdsmand		Det Danske Traelastkompagni	408 Kr	Skovvangsvej 5.				
"	Ruth Rose Biddy Christiansen	K	10/10	1911	Aarhus.	"	"	Husmoder.					" "				
I	Hadsted	K	22/12	1854	Tirup	dansk	G.	Husfader	Tømrermester			415					
	Petra Hadsted	K	19/9	1890	Aarhus	"	U.	Datter	fhv. Sygeplejerske								
II	Ane-Andrea Hadsted	K	30/4	1884	Aarhus	dansk	U.	Husmoder	Bestyrerinde		Enkefru J. E. Thalvorsen	4150					
2 Sal	Søren Nielsen	M	11/7	1870	Borum	dansk	G.	Husfader	Arbejdsmand		Arbejdsfyr	415					
"	Ane Elene Nielsen	K	2/2	1865	Jaungyde	"	"	Husmoder									
4 Sal	Bertha Marie Petersen	K	23/5	1874	Løby	dansk	E.	Husmoder	Syerske		Fyldsk Amts Fodselsforsikring	365					
	3/5.																

TILLÆGSLISTE for de Personer, der er midlertidigt nærværende.

Etage	Personernes fulde Navn Ved Børn, endnu *uden Navn*, sættes „Dreng" eller „Pige". (Iøvrigt som Hovedlistens Rubrik 2)	Kønnet Mandkøn (M) Kvindekøn (K)	Fødselsdag	Fødselsaar	Fødested Der angives: *København, Frederiksberg, Kolonidens* eller *Sognets* og *Amtets Navn.* For Personer født paa Færøerne eller i Grønland skrives henholdsvis Færøerne og Grønland; for Personer født i Udlandet skrives vedkommende Lands Navn, f. Eks. Island, Sverige, Tyskland osv.	Statsborgerforhold Personer, der har *dansk Indfødsret*, skriver: „dansk"; andre anfører her Navnet paa det Land, hvori de har Statsborgerret (Island, Sverige, Tyskland, Forenede Stater osv.)	Ægteskabelig Stilling Ugift (U) Gift (G) Enkemand eller Enke (E) Separeret (S) Fraskilt (F)	Stilling i Husstanden paa den faste Bopæl Der angives: Husfader, Husmoder, Barn, Slægtning o. l. Medhjælper, Pensionær, Logerende o. l.	Erhverv eller Livsstilling Det maa af den angivne Livsstilling kunne ses, om den paagældende er Principal eller Medhjælper. Forhenværende Næringsdrivende o. l. sætter „fhv." foran tidligere Livsstilling.	Her anføres, i hvilken Kommunes Folkeregister den midl. nærværende er optaget samt Personens Adresse Er vedk. ikke optaget i et Register, anføres Grunden hertil (eventuelt, at vedk. er bosat i Udlandet, hvis Navn da anføres her).	Anmærkning
1	2	3	4	5	6	7	8	9	10	11	12

Tillægsskema I.

Herpaa opføres alle **inden-** og **udenlandske Selskaber, Foreninger, Stiftelser og Institutioner,** der har Lokale i Ejendommen. Endvidere opføres her de **Personer** (herunder ogsaa i *Udlandet* hjemmehørende), der er Ejere eller Medejere af Ejendommen, eller som i denne har Butik, Kontor, Værksted eller andet Forretningslokale, alt *forsaavidt* vedkommende Personer *ikke* bor i Aarhus Kommune.

Forhus, Sidehus o. s. v. Etage	Navn For Personer angives tillige Stand og Stilling. For Selskaber o. l. angives tillige Arten (Aktieselskab eller andet Selskab med begrænset Ansvar, Kommanditselskab, Andelsselskab, Forbrugsforening, Forsikringsforening, Kreditforening, Hypotekforening, Sparekasse o. l.)	Telefon-Nr.	Erhvervsvirksomheden Handels-, Fabriks-, Haandværks-, Bank-, Forsikringsvirksomhed osv. Læge, Sagfører, Entreprenør, Beværter eller Virksomhed med Befordring af Personer og Gods, Ejer eller Medejer af Ejendommen	Bopæl eller Hjemsted For Indlandets Vedkommende opgives vedkommende Kommune og den nærmere Adresse i Kommunen. For Udlandets Vedkommende opgives vedkommende Land.	Her angives Navn og Bopæl paa udenbys og udenlandske Selskabers eller Personers herværende Repræsentant.

Tillægsskema II.

Herpaa opføres alle **indenbys boende Personer,** som driver Forretning, Agentur, Haandværk o. l. i Ejendommen.

Forhus, Sidehus osv. Etage	Firma Navn	Indehaverens Navn	Forretnings Branche	Telefon Nr.	Privat Bopæl

At samtlige Personer og Selskaber m. v., som har lejet Lejlighed eller Lokaler, bor eller driver Forretning i forannævnte Ejendom er optaget paa denne Liste, bevidnes

Aarhus, den 23 Oktober 1933.

Ejerens Navn: J. N. Radsted Ejerens Bopæl: Sølystgade 78

J. N. Radsted

Ejerens eller Viceværtens Underskrift.

Kommunal Folketælling Oktober 1933.

Gade: **Sølystgade**

Husnummer: 58

Folketællings-Skema Nr. 980

for Befolkningen i ovennævnte Ejendom

i Aarhus Købstad

Regler

1) Dette Skema udfyldes eller besørges udfyldt af Ejeren, Viceværten eller andre Vedkommende, eller udfyldes ved Cirkulation blandt Ejendommens Beboere. — Paa Skemaet opføres de Familier og Personer, der findes i Huset, idet **Ordenen** er: Kælder, Stue o. s. v.

2) Hver Familie opføres for sig paa Skemaet, og saaledes at der lades en Linies Mellemrum aaben mellem hver Familie. **En Familie omfatter ogsaa Logerende, derimod ikke indlogerede Familier,** foran og efter hvilke en Linie lades aaben. Selvstændige Husstande paa en Person betragtes som „Familie".

3) a) **Personer, der har fast Bopæl i Kommunen,** skal opføres paa Skemaets **Hovedliste** paa det Sted (Hus, Skib o. s. v.), hvor Bopælen er.

b) **Personer, der er midlertidigt fraværende** fra den faste Bopæl i Kommunen, opføres paa **Hovedlisten,** men der sættes i Rubrik 2 et **Frv.,** og i Rubrik 18 angives det Sted, hvor han midlertidigt opholder sig, eventuelt om han er paa Rejse.

c) **Personer, der som midlertidigt nærværende** opholder sig i Husstanden, d. v. s. Personer, der ved Tællingen er fraværende fra deres faste Bopæl (den Kommune, i hvis Folkeregister de staar), samt Udlændinge paa Rejse, opføres paa **Tillægslisten paa Skemaets Bagside.**

4) I Henhold til Lov om Folkeregistre af 14. Marts 1924 **er enhver Person pligtig** til for sig og Medlemmer af sin Husstand, at meddele Oplysninger om: Fulde Navn, Køn, Stilling eller Erhverv, Bopæl, Fødselsaar, Fødselsdag og Fødested, Statsborgerforhold, ægteskabelig Stilling, Stilling i Husstanden m. v. (jfr. Lovens § 1). **Overtrædelse af Lovens Bestemmelser medfører Bødestraf** (Lovens § 12 jfr. § 8).

De i Loven begærede Oplysninger gives ved Udfyldelsen af Skemaet i Overensstemmelse med Rubrikkernes Overskrifter.

5) Inden- og udenlandske **Selskaber, Foreninger, Stiftelser, Institutioner** samt de **Personer** (ogsaa i Udlandet hjemmehørende), der helt eller delvis er Ejere eller Medejere af Ejendommen, eller som i denne har Forretningslokale, forsaavidt vedkommende Personer **ikke bor** i Aarhus Kommune, opføres paa **Tillægsskema I paa Skemaets Bagside.** Paa **Tillægsskema II** opføres alle indenbysboende Personer, der driver Forretning, Haandværk o. l. i Ejendommen.

6) **Flere Skemaer** vil kunne faas udleverede paa **Skattekontoret, Mejlgade 4, 1. Sal,** saafremt der paa det tilsendte Skema ikke er tilstrækkelig Plads til alle Ejendommens Beboere.

Anmærkning. For Anstalter til offentlig Brug (Hospitaler, Forsørgelsesanstalter, Fængsler, Kaserner o. s. v.) samt Hoteller o. l. udfyldes Skemaerne af Bestyrerne efter samme Regler som for private Ejendomme. Bestyrerens eller Opsynspersonalets særlige Husholdning skal opføres for sig.

Optælling.	
Mænd:	*Kvinder:*
7	7

✓

Husværten bedes drage Omsorg for, at nærværende Liste udfyldes af Ejendommens Beboere saaledes, at den kan være Værten i Hænde senest den 24. Oktober, hvorefter den afhentes.

Midlertidigt nærværende, **der har fast Bopæl andetsteds,** opføres paa Skemaets Bagside.

HOVEDLISTE 50

1) Forhus (Kælder, Stue osv.; for de andre Bygninger, Sidehus osv., følges den samme Orden) 2) Sidehus 3) Mellembygning 4) Bagbygning	Samtlige Personers fulde Navn. Ved Børn, endnu uden Navn, sættes „Dreng" eller „Pige". Midlertidigt nærværende Personer opføres ikke her, men paa Skemaets Bagside; derimod opføres midlertidigt fraværende. Efter disses Navne føjes „Frv.". Hver Familie opføres for sig med en Linies Mellemrum mellem de enkelte Familier. Samtlige Fornavne i rigtig Rækkefølge. Det almindeligst benyttede understreges.	Kønnet Mandkøn (M) Kvindekøn (K)	Fødselsdag	Fødselsaar	Fødested. Der angives: København, Frederiksberg, Købstadens eller Sognets og Amtets Navn. For Personer født paa Færøerne eller i Grønland skrives henholdsvis Færøerne og Grønland; for Personer født i Udlandet skrives vedkommende Lands Navn, f. Eks. Island, Sverige, Tyskland osv.	Statsborgerforhold. Personer, der har dansk Indfødsret, skriver: „dansk"; andre anfører her Navnet paa det Land, hvori de har Statsborgerret (Island, Sverige, Tyskland, Forenede Stater osv.)	Ægteskabelig Stilling. Ugift (U) Gift (G) Enke-stand efter Ener (E) Separeret (S) Fraskilt (F)	Stilling i Familien. Husfader, Husmoder, Barn, Slægtning o. l. Husassistent, Tjenestekarl og Logerende. Hvor en Familie er indlogeret hos en anden Familie, angives dette særskilt ved Betegnelsen „indlogeret Familie". For den indlogerede Families Vedkommende anføres dog derudover paa sædvanlig Maade: Husfader, Husmoder osv.	Erhverv eller Livsstilling. Hvis nogen har flere Erhverv, anføres disse, Hovederhvervet først. Har Husmoderen eller Børnene intet Erhverv, anføres disse. Man angiver udtrykkelig det Fag, hvori arbejder i, og Ens Stilling i Fa... Lever man hovedsagelig af Fo... privat Understøttelse, Alderdo... Invaliderente, Fattighjælp, anfø... dette, men tillige Erhverv. Forhenværende Næringsdrivende s... sætter „fhv." foran tidligere Livs...	Her angives Arbejdsgiverens Navn for alle, der ikke driver selvstændigt Erhverv. Har Husmoderen særligt Erhverv, angives ogsaa Arbejdsgiverens for hende.	Helaarlig Husleje af Beboelseslejligheden	Hvis Flytning er sket i det sidste Aar, anføres her Bopæl 23. Oktober 1932. Ved Flytning udenbys fra angives Købstadens Navn eller Landkommunens Navn og Postadresse. Saafremt Bopælen er den samme nu som 23. Oktober 1932, udfyldes Rubrikken ikke.	Hvis Tilflytning til Aarhus er sket siden 23. Oktbr. 1932 anføres her Datoen for Tilflytningen.	Hvor undervises de paa denne Liste opførte Børn mellem 6 og 14 Aar? Gaar de i en offentlig Skole, maa dennes Navn anføres. Gaar de i Privatskole, anføres Bestyrerens Navn. Hvis Børn over 7 Aar ikke søger Skole, maa Grunden hertil anføres.	Døvstum (D) Blind (B) d. v. s. fuldt lyssvag Synet, eller som ikke kan vejledes sig paa fremmed Sted ved Synets Hjælp (B) Aandssvag d. v. s. fra Fødselen eller den tidligste Barndom (A) Sindssyg (S)	Anmærkninger. Herunder anføres for de midlertidigt fraværende (de i Rubr. 2 med Frv. mærkede) deres midlertidige Opholdssted (nøjagtig Adresse). Endvidere andre Bemærkninger.
1	2	3	4	5	6	7	8	9	10	11	12	13	14	15	16	17	18
Forhus	Valdemar Hans Peter Christian Peterssen	M	16/5	1884	Aarhus	Dansk	G	Husfader	Maler			420					
	Hulda Marie Petersen	K	8/3	1885	Da	da	da	Husmoder									
1 Sal	Jacob Christian Christiansen	M	3/6	1887	Aarhus	dansk	G	Husfader	Arbejdsmand		Aarhus Kulcompani	456					
	Edith Elvira Christiansen	K	14/5	1898	"	"	"	Husmoder									
	Walther Jens Christian Christiansen	M	9/12	1916	"	"	U	Søn									
	Carl Christiansen	"	3/12	1922	"	"	"	"									
	Gerda Christiansen	K	28/5	1931	"	"	"	Datter									
2 Sal	Mathilde Kirstine Jensen	K	21/8	1868	Voldum	dansk	E	Husmoder	Renter			456					
3 Sal	Christian Mathias Rasmussen	M	2/6	1893	Framlev Sogn	Dansk	G	Husfader	Arbejdsmand		Murermester Borg	456					
	Ottilie Rasmussen	K	17/10	1896	Brabrand	Dansk	"	Husmoder									
	Ragna Rasmussen	K	11/7	1925	Aarhus	Dansk	U	Datter									
4 Sal																	
	Aninius Emil Jensen	M	24/4	1892	Randers	Dansk	G	Husfader	Guldsmed		C. Akerlund	420	Mejrgade 30 Villa Højbo				
	Anna Sophie Jensen	K	12/4	1892	"	"	"	Husmoder									
	Folmer Jensen	M	24/9	1919	Aarhus	"	U	Søn	Mekanikerlærling		Johannes Nielsen						

7/7

TILLÆGSLISTE for de Personer, der er midlertidigt nærværende.

Etage	Personernes fulde Navn Ved Børn, endnu *uden Navn*, sættes „Dreng" eller „Pige". (Iøvrigt som Hovedlistens Rubrik 2)	Kønnet Mandkøn (M) Kvindekøn (K)	Fødselsdag	Fødselsaar	Fødested Der angives: *København, Frederiksberg, Købstadens* eller *Sognets* og *Amtets Navn.* For Personer født paa Færøerne eller i Grønland skrives henholdsvis Færøerne og Grønland; for Personer født i Udlandet skrives vedkommende Lands Navn, f. Eks. Island, Sverige, Tyskland osv.	Statsborgerforhold Personer, der har *dansk Indfødsret*, skriver: „dansk"; andre anfører her Navnet paa det Land, hvori de har Statsborgerret (Island, Sverige, Tyskland, Forenede Stater osv.)	Ægteskabelig Stilling Ugift (U) Gift (G) Enkemand eller Enke (E) Separeret (S) Fraskilt (F)	Stilling i Husstanden paa den faste Bopæl Der angives: Husfader, Husmoder, Barn, Slægtning o. l. Medhjælper, Pensionær, Logerende o. l.	Erhverv eller Livsstilling Det maa af den angivne Livsstilling kunne ses, om den paagældende er Principal eller Medhjælper. Forhenværende Næringsdrivende o. l. sætter „fhv." foran tidligere Livsstilling.	Her anføres, i hvilken Kommunes Folkeregister den midl. nærværende er optaget samt Personens Adresse Er vedk. ikke optaget i et Register, anføres Grunden hertil (eventuelt, at vedk. er bosat i Udlandet, hvis Navn da anføres her).	Anmærkning
1	2	3	4	5	6	7	8	9	10	11	12

Tillægsskema I.

Herpaa opføres alle **inden-** og **udenlandske Selskaber, Foreninger, Stiftelser og Institutioner,** der har Lokale i Ejendommen. Endvidere opføres her de **Personer** (herunder ogsaa i *Udlandet* hjemmehørende), der er Ejere eller Medejere af Ejendommen, eller som i denne har Butik, Kontor, Værksted eller andet Forretningslokale, alt *forsaavidt* vedkommende Personer *ikke* bor i Aarhus Kommune.

Forhus, Sidehus o. s. v. Etage	Navn For Personer angives tillige Stand og Stilling. For Selskaber o. l. angives tillige Arten (Aktieselskab eller andet Selskab med begrænset Ansvar, Kommanditselskab, Andelsselskab, Forbrugsforening, Forsikringsforening, Kreditforening, Hypotekforening, Sparekasse o. l.)	Telefon-Nr.	Erhvervsvirksomheden Handels-, Fabriks-, Haandværks-, Bank-, Forsikringsvirksomhed osv. Læge, Sagfører, Entreprenør, Beværter eller Virksomhed med Befordring af Personer og Gods, Ejer eller *Medejer* af Ejendommen	Bopæl eller Hjemsted For Indlandets Vedkommende opgives vedkommende Kommune og den nærmere Adresse i Kommunen. For Udlandets Vedkommende opgives vedkommende Land.	Her angives Navn og Bopæl paa udenbys og udenlandske Selskabers eller Personers herværende Repræsentant.

Tillægsskema II.

Herpaa opføres alle **indenbys boende Personer,** som driver Forretning, Agentur, Haandværk o. l. i Ejendommen.

Forhus, Sidehus osv. Etage	Firma Navn	Indehaverens Navn	Forretnings Branche	Telefon Nr.	Privat Bopæl

At samtlige Personer og Selskaber m. v., som har lejet Lejlighed eller Lokaler, bor eller driver Forretning i forannævnte Ejendom er optaget paa denne Liste, bevidnes

Aarhus, den 25-10 1933

Ejerens Navn: H. Haal Ejerens Bopæl: Ballevej Riis Skov

J. C. Christiansen

Ejerens eller Viceværtens **Underskrift.**

Kommunal Folketælling Oktober 1933.

Gade: Sølystgade

Husnummer: 52.

Folketællings-Skema Nr. 981

for Befolkningen i ovennævnte Ejendom

i Aarhus Købstad

Regler

1) Dette Skema udfyldes eller besørges udfyldt af Ejeren, Viceværten eller andre Vedkommende, eller udfyldes ved Cirkulation blandt Ejendommens Beboere. — Paa Skemaet opføres de Familier og Personer, der findes i Huset, idet **Ordenen** er: Kælder, Stue o. s. v.

2) Hver Familie opføres for sig paa Skemaet, og saaledes at der lades en Linies Mellemrum aaben mellem hver Familie. **En Familie omfatter ogsaa Logerende, derimod ikke indlogerede Familier,** foran og efter hvilke en Linie lades aaben. Selvstændige Husstande paa en Person betragtes som „Familie".

3) a) **Personer, der har fast Bopæl i Kommunen,** skal opføres paa Skemaets **Hovedliste** paa det Sted (Hus, Skib o. s. v.), hvor Bopælen er.

b) **Personer, der er midlertidigt fraværende** fra den faste Bopæl i Kommunen, opføres paa **Hovedlisten,** men der sættes i Rubrik 2 et **Frv.,** og i Rubrik 18 angives det Sted, hvor han midlertidigt opholder sig, eventuelt om han er paa Rejse.

c) **Personer, der som midlertidigt nærværende** opholder sig i Husstanden, d. v. s. Personer, der ved Tællingen er fraværende fra deres faste Bopæl (den Kommune, i hvis Folkeregister de staar), samt Udlændinge paa Rejse, opføres paa **Tillægslisten paa Skemaets Bagside.**

4) I Henhold til Lov om Folkeregistre af 14. Marts 1924 **er enhver Person pligtig** til for sig og Medlemmer af sin Husstand, at meddele Oplysninger om: Fulde Navn, Køn, Stilling eller Erhverv, Bopæl, Fødselsaar, Fødselsdag og Fødested, Statsborgerforhold, ægteskabelig Stilling, Stilling i Husstanden m. v. (jfr. Lovens § 1). **Overtrædelse af Lovens Bestemmelser medfører Bødestraf** (Lovens § 12 jfr. § 8).

De i Loven begærede Oplysninger gives ved Udfyldelsen af Skemaet i Overensstemmelse med Rubrikkernes Overskrifter.

5) Inden- og udenlandske **Selskaber, Foreninger, Stiftelser, Institutioner** samt de **Personer** (ogsaa i Udlandet hjemmehørende), der helt eller delvis er Ejere eller Medejere af Ejendommen, eller som i denne har Forretningslokale, forsaavidt vedkommende Personer **ikke bor** i Aarhus Kommune, opføres paa **Tillægsskema I paa Skemaets Bagside.** Paa **Tillægsskema II** opføres alle indenbysboende Personer, der driver Forretning, Haandværk o. l. i Ejendommen.

6) **Flere Skemaer** vil kunne faas udleverede paa **Skattekontoret, Mejlgade 4, 1. Sal,** saafremt der paa det tilsendte Skema ikke er tilstrækkelig Plads til alle Ejendommens Beboere.

Anmærkning. For Anstalter til offentlig Brug (Hospitaler, Forsørgelsesanstalter, Fængsler, Kaserner o. s. v.) samt Hoteller o. l. udfyldes Skemaerne af Bestyrerne efter samme Regler som for private Ejendomme. Bestyrerens eller Opsynspersonalets særlige Husholdning skal opføres for sig.

Optælling.	
Mænd:	*Kvinder:*
8	11.

V

Husværten bedes drage Omsorg for, at nærværende Liste udfyldes af Ejendommens Beboere saaledes, at den kan være Værten i Hænde senest den 24. Oktober, hvorefter den afhentes.

Midlertidigt nærværende, **der har fast Bopæl andetsteds,** opføres paa Skemaets Bagside.

HOVEDLISTE 52

1) Forhus (Kælder, Stue osv.; for de andre Bygninger, Sidehus osv., følges den samme Orden) 2) Sidehus 3) Mellembygning 4) Bagbygning	Samtlige Personers fulde Navn. Ved Børn, endnu uden Navn, sættes „Dreng" eller „Pige". Midlertidigt nærværende Personer opføres ikke her, men paa Skemaets Bagside; derimod opføres midlertidigt fraværende. Efter disses Navne føjes „Frv.". Hver Familie opføres for sig med en Linies Mellemrum mellem de enkelte Familier. Samtlige Fornavne i rigtig Rækkefølge. Det almindeligst benyttede understreges.	Kønnet (M) Mandkøn (K) Kvindekøn	Fødselsdag	Fødselsaar	Fødested. Der angives: Kobenhavn, Frederiksberg, Kobenhavns eller Sognets og Amtets Navn. For Personer født paa Færøerne eller i Grønland skrives henholdsvis Færøerne og Grønland; for Personer født i Udlandet skrives vedkommende Lands Navn, f. Eks. Island, Sverige, Tyskland osv.	Statsborgerforhold. Personer, der har dansk Indfødsret, skriver: „dansk"; andre anfører her Navnet paa det Land, hvori de har Statsborgerret (Island, Sverige, Tyskland, Forenede Stater osv.)	Ægteskabelig Stilling. Ugift (U) Gift (G) Enke-mand eller Enke (E) Separeret (S) Fraskilt (F)	Stilling i Familien. Husfader, Husmoder, Barn, Slægtning o. l. Husassistent, Tjenestekarl og Logerende. Hver en Familie er indlogeret hos en anden Familie, angiven ditto særskilt ved Betegnelsen „indlogeret Familie". For den indlogerede Families Vedkommende anføres dog dennes paa sædvanlig Maade: Husfader, Husmoder osv.	Erhverv eller Livsstilling. Hvis nogen har flere Erhverv, anføres disse, Hovederhvervet først. Har Husmoderen eller Børnene Erhverv, anføres disse. Man angiver udtrykkelig det Forhold, hvori Arbejder i, og Ens Stilling i Forhold til Arbejdsgiveren. Lever man hovedsagelig af Pension, privat Understøttelse, Alderdomsrente, Invalidepension, Fattighjælp, anføres dette, men tillige Erhvervet, hvorfra Pensionen osv. hidrører. Forhenværende Næringsdrivende sætter „fhv." foran tidligere Livsstilling.	Her angives Arbejdsgiverens Navn for alle, der ikke driver selvstændigt Erhverv. Har Husmoderen særligt Erhverv, angives ogsaa Arbejdsgiveren for hende.	Helaarlig Husleje af Beboelseslejligheden	Hvis Flytning er sket i det sidste Aar, anføres her Bopæl 23. Oktober 1932. Ved Flytning udenbys fra angives Købstadens Navn eller Landkommunens Navn og Postadresse. Saafremt Boparlen er den samme nu som 23. Oktober 1932, udfyldes Rubrikken ikke.	Hvis Tilflytning til Aarhus er sket siden 23. Oktbr. 1932 anføres her Datoen for Tilflytningen.	Hvor undervises de paa denne Liste opførte Børn mellem 6 og 14 Aar? Gaar de i en offentlig Skole, maa dennes Navn anføres. Gaar de i Privatskole, anføres Bestyrerens Navn. Hvis Børn over 7 Aar ikke søger Skole, maa Grunden hertil anføres.	Døvstum (D) Blind d. v. s. totalt berøvet Synet, eller som ikke kan tælle sig paa fremmed Sted ved Synets Hjælp (B) Aandssvag d. v. s. fra Fødselen eller den tidligste Barndom (A) Sindssyg (S)	Anmærkninger. Herunder anføres for de midlertidigt fraværende (de i Rubr. 2 med Frv. mærkede) deres midlertidige Opholdssted (nøjagtig Adresse). Endvidere andre Bemærkninger.
1	2	3	4	5	6	7	8	9	10	12	13	14	15	16	17	18
Stuen	Caroline Marie Christensen	K	24/11	1854	Jordebrup Storebælt	dansk	Enke	Husmoder	Aldersrentenyder		300					
	Emma Kirstine Christensen	K	1/10	1881	Sorø	dansk	ugift	Datter	Fhv. Bladsælger							
1 Sal	Andreas Nielsen	M	13/10	1863	Kjøbenhavn	dansk	G	Husfader	Pensionist		420	Arnoldsgade 7				
	Birgitte Louise Nielsen	K	11/10	1874	Ribe	dansk	"	Husmoder	"							
2 Sal	Marius Christensen	M	11/5	1879		Aarhus	dansk	G	Husfader	Blikkenslager	H. Chr. Hansens Eftf. Stadsgade 11	420				
	Hetha (andre Navne: Jensine)	K	9/10	1895		Ommelbjerg	"	"	Husmoder							
	Gunhild "	K	2/12	1918		Aarhus	"	"	Datter							
	Ivar "	M	3/4	1920		"	"	"	Søn					Amtsgades Skole		
	Emmy "	K	8/4	1922		"	"	"	Datter							
	Henning "	M.	23/9	1927		"	"	"	Søn							
3 Sal	Daniel Martin Danielsen	M	19/5	1900		Lunaa	dansk	G.	Husfader	Fattener	Murermester Berg.	420.				
	Karen Danielsen	K	6/1.	1901		Aarhus.	"	"	Husmoder							
	Harley "	M	17/6	1926		"	"	U	Søn					Samsøgade		
	Bent "	M.	15/12	1930		"	"	U	Søn							
4 Sal.	Martinus Valdemar Jensen	M.	17/4	1897		Volstrup	dansk	G.	Husfader	Maskinsnedker	Thomsens Møbelfabrik. Frigaardsvej.	360.	Samsøgade 80.	✓	Frederiksborggade Skole	
	Inspl. Kirstine Jensen	K	17/6	1897		Haugkastrup	"	"	Husmoder							
	Oda (Johanne) "	K.	6/4	1921		Viborg	"		Datter.					Kristiansgade Skole		
	Ruth (Marie) "	K	10/4	1923		Aarhus	"		Datter.					"		
	Grethe. "	K	26/2	1925		Aarhus.	"		Datter.					"		

8/11.

TILLÆGSLISTE for de Personer, der er midlertidigt nærværende.

Etage	Personernes fulde Navn Ved Børn, endnu *uden Navn*, sættes „Dreng" eller „Pige". (Iøvrigt som Hovedlistens Rukrik 2)	Kønnet Mandkøn (M) Kvindekøn (K)	Fødselsdag	Fødselsaar	Fødested Der angives: *København, Frederiksberg, Købstadens* eller *Sognets* og *Amtets Navn.* For Personer født paa Færøerne eller i Grønland skrives henholdsvis Færøerne og Grønland; for Personer født i Udlandet skrives vedkommende Lands Navn, f. Eks. Island, Sverige, Tyskland osv.	Statsborgerforhold Personer, der har *dansk Indfødsret*, skriver: „dansk"; andre anfører her Navnet paa det Land, hvori de har Statsborgerret (Island, Sverige, Tyskland, Forenede Stater osv.)	Ægteskabelig Stilling Ugift (U) Gift (G) Enkemand eller Enke (E) Separeret (S) Fraskilt (F)	Stilling i Husstanden paa den faste Bopæl Der angives: Husfader, Husmoder, Barn, Slægtning o. l. Medhjælper, Pensionær, Logerende o. l.	Erhverv eller Livsstilling Det maa af den angivne Livsstilling kunne ses, om den paagældende er Principal eller Medhjælper. Forhenværende Næringsdrivende o. l. sætter „fhv." foran tidligere Livsstilling.	Her anføres, i hvilken Kommunes Folkeregister den midl. nærværende er optaget samt Personens Adresse Er vedk. ikke optaget i et Register, anføres Grunden hertil (eventuelt, at vedk. er bosat i Udlandet, hvis Navn da anføres her).	Anmærkning
1	2	3	4	5	6	7	8	9	10	11	12

Tillægsskema I.

Herpaa opføres alle **inden- og udenlandske Selskaber, Foreninger, Stiftelser og Institutioner,** der har Lokale i Ejendommen. Endvidere opføres her de **Personer** (herunder ogsaa i *Udlandet* hjemmehørende), der er Ejere eller Medejere af Ejendommen, eller som i denne har Butik, Kontor, Værksted eller andet Forretningslokale, alt *forsaavidt* vedkommende Personer *ikke* bor i Aarhus Kommune.

Forhus, Sidehus o. s. v. Etage	Navn For Personer angives tillige Stand og Stilling. For Selskaber o. l. angives tillige Arten (Aktieselskab eller andet Selskab med begrænset Ansvar, Kommanditselskab, Andelsselskab, Forbrugsforening, Forsikringsforening, Kreditforening, Hypotekforening, Sparekasse o. l.)	Telefon-Nr.	Erhvervsvirksomheden Handels-, Fabriks-, Haandværks-, Bank-, Forsikringsvirksomhed osv. Læge, Sagfører, Entreprenør, Beværter eller Virksomhed med Befordring af Personer og Gods, Ejer eller Medejer af Ejendommen	Bopæl eller Hjemsted For Indlandets Vedkommende opgives vedkommende Kommune og den nærmere Adresse i Kommunen. For Udlandets Vedkommende opgives vedkommende Land.	Her angives Navn og Bopæl paa udenbys og udenlandske Selskabers eller Personers herværende Repræsentant.

Tillægsskema II.

Herpaa opføres alle **indenbys boende Personer,** som driver Forretning, Agentur, Haandværk o. l. i Ejendommen.

Forhus, Sidehus osv. Etage	Firma Navn	Indehaverens Navn	Forretnings Branche	Telefon Nr.	Privat Bopæl
Kalda		Rosengren Nielsen	Maler		Chr Vintersvej

At samtlige Personer og Selskaber m. v., som har lejet Lejlighed eller Lokaler, bor eller driver Forretning i forannævnte Ejendom er optaget paa denne Liste, bevidnes

Aarhus, den 24 - 10 1933.

Ejerens Navn: M. Christensen Ejerens Bopæl: Sölystgade 52 II

M. Christensen

Ejerens eller Viceværtens Underskrift.

Kommunal Folketælling Oktober 1933.

Gade: Sølystgade

Husnummer: 54

Folketællings-Skema Nr. 982

for Befolkningen i ovennævnte Ejendom

i Aarhus Købstad

Regler

1) Dette Skema udfyldes eller besørges udfyldt af Ejeren, Viceværten eller andre Vedkommende, eller udfyldes ved Cirkulation blandt Ejendommens Beboere. — Paa Skemaet opføres de Familier og Personer, der findes i Huset, idet **Ordenen** er: Kælder, Stue o. s. v.

2) Hver Familie opføres for sig paa Skemaet, og saaledes at der lades en Linies Mellemrum aaben mellem hver Familie. **En Familie omfatter ogsaa Logerende, derimod ikke indlogerede Familier,** foran og efter hvilke en Linie lades aaben. Selvstændige Husstande paa en Person betragtes som „Familie".

3) a) **Personer, der har fast Bopæl i Kommunen,** skal opføres paa Skemaets **Hovedliste** paa det Sted (Hus, Skib o. s. v.), hvor Bopælen er.

b) **Personer, der er midlertidigt fraværende** fra den faste Bopæl i Kommunen, opføres paa **Hovedlisten,** men der sættes i Rubrik 2 et **Frv.,** og i Rubrik 18 angives det Sted, hvor han midlertidigt opholder sig, eventuelt om han er paa Rejse.

c) **Personer, der som midlertidigt nærværende** opholder sig i Husstanden, d. v. s. Personer, der ved Tællingen er fraværende fra deres faste Bopæl (den Kommune, i hvis Folkeregister de staar), samt Udlændinge paa Rejse, opføres paa **Tillægslisten paa Skemaets Bagside.**

4) I Henhold til Lov om Folkeregistre af 14. Marts 1924 **er enhver Person pligtig** til for sig og Medlemmer af sin Husstand, at meddele Oplysninger om: Fulde Navn, Køn, Stilling eller Erhverv, Bopæl, Fødselsaar, Fødselsdag og Fødested, Statsborgerforhold, ægteskabelig Stilling, Stilling i Husstanden m. v. (jfr. Lovens § 1). **Overtrædelse af Lovens Bestemmelser medfører Bødestraf** (Lovens § 12 jfr. § 8).

De i Loven begærede Oplysninger gives ved Udfyldelsen af Skemaet i Overensstemmelse med Rubrikkernes Overskrifter.

5) Inden- og udenlandske **Selskaber, Foreninger, Stiftelser, Institutioner** samt de **Personer** (ogsaa i Udlandet hjemmehørende), der helt eller delvis er Ejere eller Medejere af Ejendommen, eller som i denne har Forretningslokale, forsaavidt vedkommende Personer **ikke bor** i Aarhus Kommune, opføres paa **Tillægsskema I paa Skemaets Bagside.** Paa **Tillægsskema II** opføres alle indenbysboende Personer, der driver Forretning, Haandværk o. l. i Ejendommen.

6) **Flere Skemaer** vil kunne faas udleverede paa **Skattekontoret, Mejlgade 4, 1. Sal,** saafremt der paa det tilsendte Skema ikke er tilstrækkelig Plads til alle Ejendommens Beboere.

Anmærkning. For Anstalter til offentlig Brug (Hospitaler, Forsørgelsesanstalter, Fængsler, Kaserner o. s. v.) samt Hoteller o. l. udfyldes Skemaerne af Bestyrerne efter samme Regler som for private Ejendomme. Bestyrerens eller Opsynspersonalets særlige Husholdning skal opføres for sig.

Optælling.	
Mænd:	*Kvinder:*
~~5~~ 6	~~6~~ 6

Husværten bedes drage Omsorg for, at nærværende Liste udfyldes af Ejendommens Beboere saaledes, at den kan være Værten i Hænde senest den 24. Oktober, hvorefter den afhentes.

Midlertidigt nærværende, **der har fast Bopæl andetsteds,** opføres paa Skemaets Bagside.

HOVEDLISTE 54

1) Forhus (Kælder, Stue osv.; for de andre Bygninger, Sidehus osv., følges den samme Orden) 2) Sidehus 3) Mellembygning 4) Bagbygning	Samtlige Personers fulde Navn. Ved Børn, endnu uden Navn, sættes „Dreng" eller „Pige". Midlertidigt nærværende Personer opføres ikke her, men paa Skemaets Bagside; derimod opføres midlertidigt fraværende. Efter disses Navne føjes „Frv.". Hver Familie opføres for sig med en Linies Mellemrum mellem de enkelte Familier. Samtlige Fornavne i rigtig Rækkefølge. Det almindeligt benyttede understreges.	Kønnet (Mandkøn (M) Kvindekøn (K))	Fødselsdag	Fødselsaar	Fødested. Der angives: København, Frederiksberg, Køblstæderne eller Sognets og Amtets Navn. For Personer født paa Færøerne eller i Grønland skrives henholdsvis Færøerne og Grønland; for Personer født i Udlandet skrives vedkommende Lands Navn, f. Eks. Island, Sverige, Tyskland osv.	Statsborgerforhold. Personer, der har dansk Indfødsret, skriver: „dansk"; andre anfører her Navnet paa det Land, hvori de har Statsborgerret (Island, Sverige, Tyskland, Forenede Stater osv.)	Ægteskabelig Stilling (Ugift (U) Gift (G) Enke-mand eller Enke (E) Separeret (S) Fra-skilt (F))	Stilling i Familien. Husfader, Husmoder, Barn, Slægtning o. l. Husassistent, Tjenestekarl og Logerende. Hvor en Familie er indlogeret hos en anden Familie, angives dette særskilt ved Betegnelsen „Indlogeret Familie". For den indlogerede Families Vedkommende anføres dog dennes paa sædvanlig Maade: Husfader, Husmoder osv.	Erhverv eller Livsstilling. Hvis nogen har flere Erhverv, anføres disse, Hovederhvervet først. Har Husmoderen eller Børnene Erhverv, anføres disse. Man angiver udtrykkelig det Fag, hvori Arbejder i, og Ens Stilling i Faget. Lever man hovedsagelig af Formue, Rente, privat Understøttelse, Alderdomsrente, Invalidepension, Fattighjælp, anføres dette, men tillige Erhvervet. Forhenværende Næringsdrivende sættes „Hv." foran tidligere Livsstilling.	Her angives Arbejdsgiverens Navn for alle, der ikke driver selvstændigt Erhverv. Har Husmoderen særligt Erhverv, angives ogsaa Arbejdsgiveren for hende.	Helaarlig Husleje af Beboelseslejligheden	Hvis Flytning er sket i det sidste Aar, anføres her Bopæl 23. Oktober 1932. Ved Flytning udenbys fra angives Købstadens Navn eller Landkommunens Navn og Postadresse. Saafremt Bopælen er den samme nu som 23. Oktober 1932, udfyldes Rubrikken ikke.	Hvis Tilflytning til Aarhus er sket siden 23. Oktbr. 1932 anføres her Datoen for Tilflytningen.	Hvor undervises de paa denne Liste opførte Børn mellem 6 og 14 Aar? Gaar de i en offentlig Skole, maa dennes Navn anføres. Gaar de i Privatskole, anføres Bestyrerens Navn. Hvis Børn over 7 Aar ikke søger Skole, maa Grunden hertil anføres.	Døvstum (D) Blind d. v. s. totalt berøvet Synet, eller som ikke kan vejledes og paa fremmed Sted ved Synets Hjælp (B) Aandssvag d. v. s. fra Fødselen eller den tidligste Barndom (A) Sindssyg (S)	Anmærkninger. Herunder anføres for de midlertidigt fraværende (de i Rubr. 2 med Frv. mærkede) deres midlertidige Opholdssted (nøjagtig Adresse). Endvidere andre Bemærkninger.
1	2	3	4	5	6	7	8	9	10	12	13	14	15	16	17	18
Hvs	✓ Willy Johansen	K.	14-7	1900	✓ Aarhus	dansk	g.	Husfader	Maskinarbejder	9/5 Fabrikspl. (p. T. bygg)	390	Bülowsgade 25 E				
	Astrid Johansen	K	30-12	1906	✓ —	—	—	Husmoder								
	✓ Johannes Sammen	M	3/10	1902	✓ Grønfeldt	Dansk	A	Husfader	Maler	Selvstændig	780	Knebel	Sejrsk 33			
1den Sal	Ikke beboet.															
2den Sal	✓ Waldemar Hannibal Nikkelsen	Fdl.	24-12	1889	✓ Aarhus.	dansk	g	Husfader	Chauffør	1/2 Hans Thomsen	384					
	Kirstine Jensine Nikkelsen	K.	9-12	1887	✓ Faaborg Landsogn Fyn	"	g	Husmoder								
	✓ Jørgen Aage Georg Nikkelsen	Fdl.	5-11	1917	✓ Aarhus	"	U	Barn		Arbejdsløs						
	Gunnar Ejner Alfred Nikkelsen	Fdl.	3-4	1916	✓ Aarhus	"	.	Barn	Bud.							
	Grethe Emmy Marie Nikkelsen	K.	8-5	1918	✓ Aarhus	"	.	Barn	Ung Pige							
3die Sal	✓ Niels Ørje Nielsen	K	7-3	1877	✓ Aarhus	dansk	G	Husfader	Maskinarbejder	5/3 „Metro"	384.					
	Frida Marie Karoline Nielsen	K	17-6	1901	✓ Aarhus	dansk	G	Husmoder								
	Willi Nanz Nielsen	K.	8-8	1926	✓ Aarhus.	dansk		Barn.						Lærerindeboligen		
4de Sal	✓ Anna Marie Nielsen	Ank.	7/4	1858	✓ Faaborg Landsogn Fyn	Dansk.	Enke	Husmoder			312	Sølystgade 54 th.				
	6/6.															

TILLÆGSLISTE for de Personer, der er midlertidigt nærværende.

Etage	Personernes fulde Navn Ved Born, endnu *uden Navn*, sættes „Dreng" eller „Pige". (Iøvrigt som Hovedlistens Rubrik 2)	Kønnet Mandkøn (M) Kvindekøn (K)	Fødselsdag	Fødselsaar	Fødested Der angives: *København, Frederiksberg, Købstadens eller Sognets* og *Amtets Navn.* For Personer født paa Færøerne eller i Grønland skrives henholdsvis Færøerne og Grønland; for Personer født i Udlandet skrives vedkommende Lands Navn, f. Eks. Island, Sverige, Tyskland osv.	Statsborgerforhold Personer, der har *dansk Indfødsret*, skriver: „dansk"; andre anfører her Navnet paa det Land, hvori de har Statsborgerret (Island, Sverige, Tyskland, Forenede Stater osv.)	Ægteskabelig Stilling Ugift (U) Gift (G) Enkemand eller Enke (E) Separeret (S) Fraskilt (F)	Stilling i Husstanden paa den faste Bopæl Der angives: Husfader, Husmoder, Barn, Slægtning o. l. Medhjælper, Pensionær, Logerende o. l.	Erhverv eller Livsstilling Det maa af den angivne Livsstilling kunne ses, om den paagældende er Principal eller Medhjælper. Forhenværende Næringsdrivende o. l. sætter „fhv." foran tidligere Livsstilling.	Her anføres, i hvilken Kommunes Folkeregister den midl. nærværende er optaget samt Personens Adresse Er vedk. ikke optaget i et Register, anføres Grunden hertil (eventuelt, at vedk. er bosat i Udlandet, hvis Navn da anføres her).	Anmærkning
1	2	3	4	5	6	7	8	9	10	11	12

Tillægsskema I.

Herpaa opføres alle **inden-** og **udenlandske Selskaber, Foreninger, Stiftelser og Institutioner,** der har Lokale i Ejendommen. Endvidere opføres her de **Personer** (herunder ogsaa i *Udlandet* hjemmehørende), der er Ejere eller Medejere af Ejendommen, eller som i denne har Butik, Kontor, Værksted eller andet Forretningslokale, alt *forsaavidt* vedkommende Personer *ikke* bor i Aarhus Kommune.

Forhus, Sidehus o. s. v. Etage	Navn For Personer angives tillige Stand og Stilling. For Selskaber o. l. angives tillige Arten (Aktieselskab eller andet Selskab med begrænset Ansvar, Kommanditselskab, Andelsselskab, Forbrugsforening, Forsikringsforening, Kreditforening, Hypotekforening, Sparekasse o. l.)	Telefon-Nr.	Erhvervsvirksomheden Handels-, Fabriks-, Haandværks-, Bank-, Forsikringsvirksomhed osv. Læge, Sagfører, Entreprenør, Beværter eller Virksomhed med Befordring af Personer og Gods, Ejer eller Medejer af Ejendommen	Bopæl eller Hjemsted For Indlandets Vedkommende opgives vedkommende Kommune og den nærmere Adresse i Kommunen. For Udlandets Vedkommende opgives vedkommende Land.	Her angives Navn og Bopæl paa udenbys og udenlandske Selskabers eller Personers herværende Repræsentant.

Tillægsskema II.

Herpaa opføres alle **indenbys boende Personer,** som driver Forretning, Agentur, Haandværk o. l. i Ejendommen.

Forhus, Sidehus osv. Etage	Firma Navn	Indehaverens Navn	Forretnings Branche	Telefon Nr.	Privat Bopæl

At samtlige Personer og Selskaber m. v., som har lejet Lejlighed eller Lokaler, bor eller driver Forretning i forannævnte Ejendom er optaget paa denne Liste, bevidnes

Aarhus, den 25 - 10 1933.

Ejerens Navn: Chauffør V. Akkelsen Ejerens Bopæl: Bolystgade 5 4 tv

V. Akkelsen

Ejerens eller Viceværtens **Underskrift.**

Kommunal Folketælling Oktober 1933.

Gade: **Sølystgade**

Husnummer: 57

Folketællings-Skema Nr. 983

for Befolkningen i ovennævnte Ejendom

i Aarhus Købstad

Regler

1) Dette Skema udfyldes eller besørges udfyldt af Ejeren, Viceværten eller andre Vedkommende, eller udfyldes ved Cirkulation blandt Ejendommens Beboere. — Paa Skemaet opføres de Familier og Personer, der findes i Huset, idet **Ordenen** er: Kælder, Stue o. s. v.

2) Hver Familie opføres for sig paa Skemaet, og saaledes at der lades en Linies Mellemrum aaben mellem hver Familie. **En Familie omfatter ogsaa Logerende, derimod ikke indlogerede Familier,** foran og efter hvilke en Linie lades aaben. Selvstændige Husstande paa en Person betragtes som „Familie".

3) a) **Personer, der har fast Bopæl i Kommunen,** skal opføres paa Skemaets **Hovedliste** paa det Sted (Hus, Skib o. s. v.), hvor Bopælen er.

b) **Personer, der er midlertidigt fraværende** fra den faste Bopæl i Kommunen, opføres paa **Hovedlisten,** men der sættes i Rubrik 2 et **Frv.,** og i Rubrik 18 angives det Sted, hvor han midlertidigt opholder sig, eventuelt om han er paa Rejse.

c) **Personer, der som midlertidigt nærværende** opholder sig i Husstanden, d. v. s. Personer, der ved Tællingen er fraværende fra deres faste Bopæl (den Kommune, i hvis Folkeregister de staar), samt Udlændinge paa Rejse, opføres paa **Tillægslisten paa Skemaets Bagside.**

4) I Henhold til Lov om Folkeregistre af 14. Marts 1924 **er enhver Person pligtig** til for sig og Medlemmer af sin Husstand, at meddele Oplysninger om: Fulde Navn, Køn, Stilling eller Erhverv, Bopæl, Fødselsaar, Fødselsdag og Fødested, Statsborgerforhold, ægteskabelig Stilling, Stilling i Husstanden m. v. (jfr. Lovens § 1). **Overtrædelse af Lovens Bestemmelser medfører Bødestraf** (Lovens § 12 jfr. § 8).

De i Loven begærede Oplysninger gives ved Udfyldelsen af Skemaet i Overensstemmelse med Rubrikkernes Overskrifter.

5) Inden- og udenlandske **Selskaber, Foreninger, Stiftelser, Institutioner** samt de **Personer** (ogsaa i Udlandet hjemmehørende), der helt eller delvis er Ejere eller Medejere af Ejendommen, eller som i denne har Forretningslokale, forsaavidt vedkommende Personer **ikke bor** i Aarhus Kommune, opføres paa **Tillægsskema I paa Skemaets Bagside.** Paa **Tillægsskema II** opføres alle indenbysboende Personer, der driver Forretning, Haandværk o. l. i Ejendommen.

6) **Flere Skemaer** vil kunne faas udleverede paa **Skattekontoret, Mejlgade 4, 1. Sal,** saafremt der paa det tilsendte Skema ikke er tilstrækkelig Plads til alle Ejendommens Beboere.

Anmærkning. For Anstalter til offentlig Brug (Hospitaler, Forsørgelsesanstalter, Fængsler, Kaserner o. s. v.) samt Hoteller o. l. udfyldes Skemaerne af Bestyrerne efter samme Regler som for private Ejendomme. Bestyrerens eller Opsynspersonalets særlige Husholdning skal opføres for sig.

Optælling.	
Mænd:	*Kvinder:*
7	5

V

Husværten bedes drage Omsorg for, at nærværende Liste udfyldes af Ejendommens Beboere saaledes, at den kan være Værten i Hænde senest den 24. Oktober, hvorefter den afhentes.

Midlertidigt nærværende, **der har fast Bopæl andetsteds,** opføres paa Skemaets Bagside.

HOVEDLISTE 56

[1]) Forhus (Kælder, Stue osv.; for de andre Bygninger, Sidehus osv., følges den samme Orden) [2]) Sidehus [3]) Mellembygning [4]) Bagbygning	Samtlige Personers fulde Navn. Ved Børn, endnu *uden Navn*, sættes „Dreng" eller „Pige". *Midlertidigt nærværende* Personer opføres ikke her, men paa Skemaets Bagside; derimod opføres *midlertidigt fraværende*. Efter disses Navne føjes „Frv.". Hver Familie opføres for sig med en Linies Mellemrum mellem de enkelte Familier. Samtlige Fornavne i rigtig Rækkefølge. Det almindeligt benyttede understreges.	Kønnet Mandkøn (M) Kvindekøn (K)	Fødselsdag	Fødselsaar	Fødested. Der angives: *Kjøbenhavn, Frederiksberg, Købstederne* eller *Sognets* og *Amtets Navn*. For Personer født paa Færøerne eller i Grønland skrives henholdsvis Færøerne og Grønland; for Personer født i Udlandet skrives vedkommende Lands Navn, f. Eks. Island, Sverige, Tyskland osv.	Statsborgerforhold. Personer, der har *dansk Indfødsret*, skriver: „dansk"; andre anfører her Navnet paa det Land, hvori de har Statsborgerret (Island, Sverige, Tyskland, Forenede Stater osv.)	Ægteskabelig Stilling. Ugift (U) Gift (G) Enke/Enkemand (E) Separeret (S) Fraskilt (F)	Stilling i Familien. Husfader, Husmoder, Barn, Slægtning o. l. Husassistent, Tjenestekarl og Logerende. Hvor en Familie er indlogeret hos en anden Familie, angives dette særskilt ved Betegnelsen „indlogeret Familie". For den indlogerede Families Vedkommende anføres dog dennes paa sædvanlig Maade: Husfader, Husmoder osv.	Erhverv eller Livsstilling. Hvis nogen har flere Erhverv, nævnes disse, Hovederhvervet først. Har *Husmoderen* eller *Børnene* ogsaa Erhverv, anføres disse. Man angiver udtrykkelig det Fag, som arbejder i, og Ens Stilling i Faget. Lever man hovedsagelig af Pension, privat Understøttelse, Alderdoms-, Invaliderente, Fattighjælp, anføres dette, men tillige Erhvervet. Forhenværende Næringsdrivende anføres „fhv." foran tidligere Livsstilling.	Telefon Nr.	Her angives Arbejdsgiverens Navn for alle, der ikke driver selvstændigt Erhverv. Har Husmoderen særligt Erhverv, angives ogsaa Arbejdsgiveren for hende.	Helaarlig Husleje af Beboelseslejligheden	Hvis Flytning er skeet i det sidste Aar, anføres her **Bopæl 23. Oktober 1932.** Ved Flytning udenbys fra angives Købstadens Navn eller Landkommunens Navn og Postadresse. Saafremt Bopælen er den samme nu som 23. Oktober 1932, udfyldes Rubrikken ikke.	Hvis **Tilflytning til Aarhus** er skeet siden 23. Oktbr. 1932 anføres her Datoen for Tilflytningen.	Hvor undervises de paa denne Liste opførte Børn mellem 6 og 14 Aar? Gaar de i en offentlig Skole, maa dennes Navn anføres. Gaar de i Privatskole, anføres **Bestyrerens Navn.** Hvis Børn over 7 Aar ikke søger Skole, maa Grunden hertil anføres.	Døvstum (D) Blind d. v. s. totalt benævnt Synet, eller som ikke kan vejledes og paa fremmed Sted ved Synets Hjælp (B) Aandssvag d. v. s. fra Fødselen eller den tidligste Barndom (A) Sindssyg (S)	Anmærkninger. Herunder anføres for de *midlertidigt fraværende* (de i Rubr. 2 med Frv. mærkede) deres midlertidige Opholdssted (nøjagtig Adresse). Endvidere andre Bemærkninger.
1	2	3	4	5	6	7	8	9	10	11	12	13	14	15	16	17	18
Stuen	Alfred Paul Grosser	M	29/5	1901	Aarhus	Dansk	Gift	Husfader	Arbejdsmand		Aarhus Kommune	475 Kr.					
Stuen	Kirstine Aline Grosser født Jacobsen	K	17/4	1896	Horsens	Dansk	Gift	Husmoder									
1 Sal	Hans Nikolaj Jensen	M	9/1	1894	Horne	Dansk	Gift	Husfader	Tømrer		Bendsen	600					
"	Kirstine Marie Jensen	K	14/11	1895	Kalvø	Dansk	Gift	Husmoder									
"	Jørgen Jensen	M	19/3	1927	Aarhus	Dansk	U	Barn									
2 Sal	Hans Peter Hansen	M	9/7	1884	Tuby	Dansk	Gift	Husfader	Arbejdsmand		Aarhus Gasværk	455 Kr.					
"	Petra Kirstine Hansen	K	30/7	1890	Kejlstrup	Dansk	Gift	Husmoder									
3 Sal	Jørgen Karl Nielsen	M	10/2	1892	Nyskov	Dansk	Gift	Husfader	Dispatchermester	8449	Jydsk Telefon A/S	550 Kr.					
	Anne Jensine Nielsen	K	17/4	1892	Ebberup	"	"	Husmoder							Samsøgade		
	Inger Elisabeth Nielsen	K	29/10	1920	Aarhus	"	U	Barn							" "		
	Hans Erik Nielsen	M	12/7	1923	Aarhus	"	"	"									
4de Sal	Aagaard Kjeldgaard Johannsen	M	28/11	1865	Mørke Sogn	Dansk	E	Husfader	Malermester			400 Kr.					

7/5

TILLÆGSLISTE for de Personer, der er midlertidigt nærværende.

Etage	Personernes fulde Navn Ved Børn, endnu *uden Navn*, sættes „Dreng" eller „Pige". (Iøvrigt som Hovedlistens Rubrik 2)	Kønnet Mandkøn (M) Kvindekøn (K)	Fødselsdag	Fødselsaar	Fødested Der angives: *København, Frederiksberg, Købstædens* eller *Sognets* og *Amtets Navn.* For Personer født paa Færøerne eller i Grønland skrives henholdsvis Færøerne og Grønland; for Personer født i Udlandet skrives vedkommende Lands Navn, f. Eks. Island, Sverige, Tyskland osv.	Statsborgerforhold Personer, der har *dansk Indfødsret*, skriver: „dansk"; andre anfører her Navnet paa det Land, hvori de har Statsborgerret (Island, Sverige, Tyskland, Forenede Stater osv.)	Ægteskabelig Stilling Ugift (U) Gift (G) Enkemand eller Enke (E) Separeret (S) Fraskilt (F)	Stilling i Husstanden paa den faste Bopæl Der angives: Husfader, Hustmoder, Barn, Slægtning o. l. Medhjælper, Pensionær, Logerende o. l.	Erhverv eller Livsstilling Det maa af den angivne Livsstilling kunne ses, om den paagældende er Principal eller Medhjælper. Forhenværende Næringsdrivende o. l. sættes „fhv." foran tidligere Livsstilling.	Her anføres, i hvilken Kommunes Folkeregister den midl. nærværende er optaget samt Personens Adresse Er vedk. ikke optaget i et Register, anføres Grunden hertil (eventuelt, at vedk. er bosat i Udlandet, hvis Navn da anføres her).	Anmærkning
1	2	3	4	5	6	7	8	9	10	11	12

Tillægsskema I.

Herpaa opføres alle **inden- og udenlandske Selskaber, Foreninger, Stiftelser og Institutioner,** der har Lokale i Ejendommen. Endvidere opføres her de **Personer** (herunder ogsaa i *Udlandet* hjemmehørende), der er Ejere eller Medejere af Ejendommen, eller som i denne har Butik, Kontor, Værksted eller andet Forretningslokale, alt *forsaavidt* vedkommende Personer *ikke* bor i Aarhus Kommune.

Forhus, Sidehus o. s. v. Etage	Navn For Personer angives tillige Stand og Stilling. For Selskaber o. l. angives tillige Arten (Aktieselskab eller andet Selskab med begrænset Ansvar, Kommanditselskab, Andelsselskab, Forbrugsforening, Forsikringsforening, Kreditforening, Hypotekforening, Sparekasse o. l.)	Telefon-Nr.	Erhvervsvirksomheden Handels-, Fabriks-, Haandværks-, Bank-, Forsikringsvirksomhed osv. Læge, Sagfører, Entreprenør, Beværter eller Virksomhed med Befordring af Personer og Gods, Ejer eller Medejer af Ejendommen	Bopæl eller Hjemsted For Indlandets Vedkommende opgives vedkommende Kommune og den nærmere Adresse i Kommunen. For Udlandets Vedkommende opgives vedkommende Land.	Her angives Navn og Bopæl paa udenbys og udenlandske Selskabers eller Personers herværende Repræsentant.

Tillægsskema II.

Herpaa opføres alle **indenbys boende Personer,** som driver Forretning, Agentur, Haandværk o. l. i Ejendommen.

Forhus, Sidehus osv. Etage	Firma Navn	Indehaverens Navn	Forretnings Branche	Telefon Nr.	Privat Bopæl

At samtlige Personer og Selskaber m. v., som har lejet Lejlighed eller Lokaler, bor eller driver Forretning i forannævnte Ejendom er optaget paa denne Liste, bevidnes

Aarhus, den 25 — 10 1933.

Ejerens Navn: Bankdirektør Pedersen Ejerens Bopæl: Guldsmedgade 42 II

H. P. Hansen

Ejerens eller Viceværtens Underskrift.

Kommunal Folketælling Oktober 1933.

Gade: **Sølystgade**

Husnummer: 78

Folketællings-Skema Nr. 984

for Befolkningen i ovennævnte Ejendom

i Aarhus Købstad

Regler

1) Dette Skema udfyldes eller besørges udfyldt af Ejeren, Viceværten eller andre Vedkommende, eller udfyldes ved Cirkulation blandt Ejendommens Beboere. — Paa Skemaet opføres de Familier og Personer, der findes i Huset, idet **Ordenen** er: Kælder, Stue o. s. v.

2) Hver Familie opføres for sig paa Skemaet, og saaledes at der lades en Linies Mellemrum aaben mellem hver Familie. **En Familie omfatter ogsaa Logerende, derimod ikke indlogerede Familier,** foran og efter hvilke en Linie lades aaben. Selvstændige Husstande paa en Person betragtes som „Familie".

3) a) **Personer, der har fast Bopæl i Kommunen,** skal opføres paa Skemaets **Hovedliste** paa det Sted (Hus, Skib o. s. v.), hvor Bopælen er.

b) **Personer, der er midlertidigt fraværende** fra den faste Bopæl i Kommunen, opføres paa **Hovedlisten,** men der sættes i Rubrik 2 et **Frv.,** og i Rubrik 18 angives det Sted, hvor han midlertidigt opholder sig, eventuelt om han er paa Rejse.

c) **Personer, der som midlertidigt nærværende** opholder sig i Husstanden, d. v. s. Personer, der ved Tællingen er fraværende fra deres faste Bopæl (den Kommune, i hvis Folkeregister de staar), samt Udlændinge paa Rejse, opføres paa **Tillægslisten paa Skemaets Bagside.**

4) I Henhold til Lov om Folkeregistre af 14. Marts 1924 **er enhver Person pligtig** til for sig og Medlemmer af sin Husstand, at meddele Oplysninger om: Fulde Navn, Køn, Stilling eller Erhverv, Bopæl, Fødselsaar, Fødselsdag og Fødested, Statsborgerforhold, ægteskabelig Stilling, Stilling i Husstanden m. v. (jfr. Lovens § 1). **Overtrædelse af Lovens Bestemmelser medfører Bødestraf** (Lovens § 12 jfr. § 8).

De i Loven begærede Oplysninger gives ved Udfyldelsen af Skemaet i Overensstemmelse med Rubrikkernes Overskrifter.

5) Inden- og udenlandske **Selskaber, Foreninger, Stiftelser, Institutioner** samt de **Personer** (ogsaa i Udlandet hjemmehørende), der helt eller delvis er Ejere eller Medejere af Ejendommen, eller som i denne har Forretningslokale, forsaavidt vedkommende Personer **ikke bor** i Aarhus Kommune, opføres paa **Tillægsskema I paa Skemaets Bagside.** Paa **Tillægsskema II** opføres alle indenbysboende Personer, der driver Forretning, Haandværk o. l. i Ejendommen.

6) **Flere Skemaer** vil kunne faas udleverede paa **Skattekontoret, Mejlgade 4, 1. Sal,** saafremt der paa det tilsendte Skema ikke er tilstrækkelig Plads til alle Ejendommens Beboere.

Anmærkning. For Anstalter til offentlig Brug (Hospitaler, Forsørgelsesanstalter, Fængsler, Kaserner o. s. v.) samt Hoteller o. l. udfyldes Skemaerne af Bestyrerne efter samme Regler som for private Ejendomme. Bestyrerens eller Opsynspersonalets særlige Husholdning skal opføres for sig.

Optælling.	
Mænd:	*Kvinder:*
5	8

✓

Husværten bedes drage Omsorg for, at nærværende Liste udfyldes af Ejendommens Beboere saaledes, at den kan være Værten i Hænde senest den 24. Oktober, hvorefter den afhentes.

Midlertidigt nærværende, **der har fast Bopæl andetsteds,** opføres paa Skemaets Bagside.

HOVEDLISTE 58

1) Forhus (Kælder, Stue osv.); for de andre Bygninger, Sidehus osv., følges den samme Orden) 2) Sidehus 3) Mellembygning 4) Bagbygning	Samtlige Personers fulde Navn. Ved Børn, endnu uden Navn, sættes „Dreng" eller „Pige". Midlertidigt nærværende Personer opføres ikke her, men paa Skemaets Bagside; derimod opføres midlertidigt fraværende. Efter disses Navne føjes „Frv.". Hver Familie opføres for sig med en Linies Mellemrum mellem de enkelte Familier. Samtlige Fornavne i rigtig Rækkefølge. Det almindeligt benyttede understreges.	Kønnet (Mandkøn (M), Kvindekøn (K))	Fødselsdag	Fødselsaar	Fødested. Der angives: Købstæders, Frederiksberg, Købstædernes eller Sognets og Amtets Navn. For Personer født paa Færøerne eller i Grønland skrives henholdsvis Færøerne og Grønland; for Personer født i Udlandet skrives vedkommende Lands Navn, f. Eks. Island, Sverige, Tyskland osv.	Statsborgerforhold. Personer, der har dansk Indfødsret, skriver: „dansk"; andre anfører her Navnet paa det Land, hvorfra de har Statsborgerret (Island, Sverige, Tyskland, Forenede Stater osv.)	Ægteskabelig Stilling (Ugift (U), Gift (G), Enke-/Enkemand eller Fraskilt (F), Separeret (S))	Stilling i Familien. Husfader, Husmoder, Barn, Slægtning o. l. Hussassistent, Tjenestekarl og Logerende. Hvor en Familie er indlogeret hos en anden Familie, angives dette særskilt ved Betegnelsen „indlogeret Familie". For den indlogerede Familles Vedkommende anføres dog dennes paa sædvanlig Maade: Husfader, Husmoder osv.	Erhverv eller Livsstilling. Hvis nogen har flere Erhverv, anføres disse, Hovederhvervet først. Har Husmoderen eller Børnene særlige Erhverv, anføres disse. Man angiver udtrykkelig det Fag, man arbejder i, og Ens Stilling i Faget. Lever man hovedsagelig af Formue, privat Understøttelse, Alderdomsrente, Invalidepension, Fattighjælp, anføres dette, men tillige Erhvervet. Forhenværende Næringsdrivende sætter „fhv." foran tidligere Livsstilling	Telefon Nr.	Her angives Arbejdsgiverens Navn for alle, der ikke driver selvstændigt Erhverv. Har Husmoderen særligt Erhverv, angives ogsaa Arbejdsgiveren for hende.	Helaarlig Husleje af Beboelseslejligheden	Hvis Flytning er sket i det sidste Aar, anføres her Bopæl 23. Oktober 1932. Ved Flytning udenbys fra angives Købstadens Navn eller Landkommunens Navn og Postadresse. Saafremt Bopælen er den samme nu som 23. Oktober 1932, udfyldes Rubrikken ikke.	Hvis Tilflytning til Aarhus er sket siden 23. Oktbr. 1932 anføres her Datoen for Tilflytningen.	Hvor undervises de paa denne Liste opførte Børn mellem 6 og 14 Aar? Gaar de i en offentlig Skole, maa dennes Navn anføres. Gaar de i Privatskole, anføres Bestyrerens Navn. Hvis Børn over 7 Aar ikke søger Skole, maa Grunden hertil anføres.	Døvstum (D) Blind (B) d. v. s. totalt berøvet Synet, eller som ikke kan vejledes og paa tryg Vis ad Stok ved Synets Hjælp (B) Aandssvag (A) d. v. s. fra Fødselen eller den 8de Aar Sindssyg (S)	Anmærkninger. Herunder anføres for de midlertidigt fraværende (de i Rubr. 2 med Frv. mærkede) deres midlertidige Opholdssted (nøjagtig Adresse). Endvidere andre Bemærkninger.
1	2	3	4	5	6	7	8	9	10	11	12	13	14	15	16	17	18
St.	Christine Pedersen	K.	11-8	95	Horby	dansk	U	Husmoder	Syerske		De forenede Tricotagef. Dollerupvej	400.					
	Leo Børbig Dejbjerg Pedersen	M.	29-8	16.	Aarhus.	"	U.	Søn	Bilmekaniker-Lærling		" " Automobilf.						
1 Sal	Wilhelm Jønsson	M.	24-10	83	Aaning	dansk	G	Husfader	Arbejdsmand		F. A. F.	450					
	Karoline Kirstine Johanne —	K.	11-2	77	Skejby	"	G	Husmoder	Rengøring		Langvad.						
	Gyda Dagmar Hoch —	K.	10-12	12	Aarhus	"	U	Datter	Tricotageelev		Tricotagef. Dollerupvej						
2 Sal	Christian Johannes Christiansen	M.	22-4	94	Astrup	dansk	G	Husfader	Lagerarbejder		F. D. B	450					
	Bertha Marie Christiansen	K	24-6	94	Brondshøj	"	G	Husmoder									
	Marie Petrea Christiansen	K	4-5	25	Aarhus	"		Barn							Paradisgades Skole		
	Ellen Lucie Christiansen	K	12-7	26	Aarhus	"		Barn							Samme		
3 Sal	Søren Rasmus Peder Hansen	M.	5-6	91	Stautrup	dansk	G	Husfader	Arbejdsmand		Aarhus Kommunes Skovdistrikt	456	Sølystgade 50. 3 Sal.				
	Thyra Mariam Hansen	K	27-10	1900	Søften	"	G	Husmoder									
4 Sal	Carl Borggren Nielsen	M	3-12	1901	Aarhus	dansk	G	Husfader	Savværksarbejder		Aarhus Emballagefabrik	375					
	Emilie Cecilie Kirstine B. Nielsen	K	5-10	1901	Elling	— " —	G	Husmoder									

5/8.

TILLÆGSLISTE for de Personer, der er midlertidigt nærværende.

Etage	Personernes fulde Navn Ved Born, endnu *uden Navn*, sættes „Dreng" eller „Pige". (iøvrigt som Hovedlistens Rubrik 2)	Kønnet Mandkøn (M.) Kvindekøn (K.)	Fødselsdag	Fødselsaar	Fødested Der angives: *Kobenhavn, Frederiksberg, Kobstadens* eller *Sognets* og *Amtets Navn.* For Personer født paa Færøerne eller i Grønland skrives hemholdsvis Færøerne og Grønland; for Personer født i Udlandet skrives vedkommende Lands Navn, f. Eks. Island, Sverige, Tyskland osv.	Statsborgerforhold Personer, der har *dansk Indfødsret*, skriver: „dansk"; andre anfører her Navnet paa det Land, hvori de har Statsborgerret (Island, Sverige, Tyskland, Forenede Stater osv.)	Ægteskabelig Stilling Ugift (U) Gift (G) Enke-mand eller Enke (E) Separeret (S) Fraskilt (F)	Stilling i Husstanden paa den faste Bopæl Der angives: Husfader, Husmoder, Barn, Slægtning o. l. Medhjælper, Pensionær, Logerende o. l.	Erhverv eller Livsstilling Det maa af den angivne Livsstilling kunne ses, om den paagældende er Principal eller Medhjælper. Forbenværende Næringsdrivende o. l. sættes „Ihv." foran tidligere Livsstilling.	Her anføres, i hvilken Kommunes Folkeregister den midl. nærværende er optaget samt Personens Adresse Er vedk. ikke optaget i et Register, anføres Grunden hertil (eventuelt, at vedk. er bosat i Udlandet, hvis Navn da anføres her).	Anmærkning
1	2	3	4	5	6	7	8	9	10	11	12

Tillægsskema I.

Herpaa opføres alle **inden-** og **udenlandske Selskaber, Foreninger, Stiftelser og Institutioner,** der har Lokale i Ejendommen. Endvidere opføres her de **Personer** (herunder ogsaa i *Udlandet* hjemmehørende), der er Ejere eller Medejere af Ejendommen, eller som i denne har Butik, Kontor, Værksted eller andet Forretningslokale, alt *forsaavidt* vedkommende Personer *ikke* bor i Aarhus Kommune.

Forhus, Sidehus o. s. v. Etage	Navn For Personer angives tillige Stand og Stilling. For Selskaber o. l. angives tillige Arten (Aktieselskab eller andet Selskab med begrænset Ansvar, Kommanditselskab, Andelsselskab, Forbrugsforening, Forsikringsforening, Kreditforening, Hypotekforening, Sparekasse o. l.)	Telefon-Nr.	Erhvervsvirksomheden Handels-, Fabriks-, Haandværks-, Bank-, Forsikringsvirksomhed osv. Læge, Sagfører, Entreprenør, Beværter eller Virksomhed med Befordring af Personer og Gods, Ejer eller Medejer af Ejendommen	Bopæl eller Hjemsted For Indlandets Vedkommende opgives vedkommende Kommune og den nærmere Adresse i Kommunen. For Udlandets Vedkommende opgives vedkommende Land.	Her angives Navn og Bopæl paa udenbys og udenlandske Selskabers eller Personers herværende Repræsentant.

Tillægsskema II.

Herpaa opføres alle **indenbys boende Personer,** som driver Forretning, Agentur, Haandværk o. l. i Ejendommen.

Forhus, Sidehus osv. Etage	Firma Navn	Indehaverens Navn	Forretnings Branche	Telefon Nr.	Privat Bopæl

At samtlige Personer og Selskaber m. v., som har lejet Lejlighed eller Lokaler, bor eller driver Forretning i forannævnte Ejendom er optaget paa denne Liste, bevidnes

Aarhus, den ..... 1933.

Ejerens Navn: V. Sørensen Ejerens Bopæl: Sølystgade 58

Ejerens eller Viceværtens **Underskrift.**

Kommunal Folketælling Oktober 1933.

Gade: Sølystgade

Husnummer: 60.

Folketællings-Skema Nr. 985

for Befolkningen i ovennævnte Ejendom

i Aarhus Købstad

Regler

1) Dette Skema udfyldes eller besørges udfyldt af Ejeren, Viceværten eller andre Vedkommende, eller udfyldes ved Cirkulation blandt Ejendommens Beboere. — Paa Skemaet opføres de Familier og Personer, der findes i Huset, idet **Ordenen** er: Kælder, Stue o. s. v.

2) Hver Familie opføres for sig paa Skemaet, og saaledes at der lades en Linies Mellemrum aaben mellem hver Familie. **En Familie omfatter ogsaa Logerende, derimod ikke indlogerede Familier,** foran og efter hvilke en Linie lades aaben. Selvstændige Husstande paa en Person betragtes som „Familie".

3) a) **Personer, der har fast Bopæl i Kommunen,** skal opføres paa Skemaets **Hovedliste** paa det Sted (Hus, Skib o. s. v.), hvor Bopælen er.

b) **Personer, der er midlertidigt fraværende** fra den faste Bopæl i Kommunen, opføres paa **Hovedlisten,** men der sættes i Rubrik 2 et **Frv.,** og i Rubrik 18 angives det Sted, hvor han midlertidigt opholder sig, eventuelt om han er paa Rejse.

c) **Personer, der som midlertidigt nærværende** opholder sig i Husstanden, d. v. s. Personer, der ved Tællingen er fraværende fra deres faste Bopæl (den Kommune, i hvis Folkeregister de staar), samt Udlændinge paa Rejse, opføres paa **Tillægslisten paa Skemaets Bagside.**

4) I Henhold til Lov om Folkeregistre af 14. Marts 1924 **er enhver Person pligtig** til for sig og Medlemmer af sin Husstand, at meddele Oplysninger om: Fulde Navn, Køn, Stilling eller Erhverv, Bopæl, Fødselsaar, Fødselsdag og Fødested, Statsborgerforhold, ægteskabelig Stilling, Stilling i Husstanden m. v. (jfr. Lovens § 1). **Overtrædelse af Lovens Bestemmelser medfører Bødestraf** (Lovens § 12 jfr. § 8). De i Loven begærede Oplysninger gives ved Udfyldelsen af Skemaet i Overensstemmelse med Rubrikkernes Overskrifter.

5) Inden- og udenlandske **Selskaber, Foreninger, Stiftelser, Institutioner** samt de **Personer** (ogsaa i Udlandet hjemmehørende), der helt eller delvis er Ejere eller Medejere af Ejendommen, eller som i denne har Forretningslokale, forsaavidt vedkommende Personer **ikke bor** i Aarhus Kommune, opføres paa **Tillægsskema I paa Skemaets Bagside.** Paa **Tillægsskema II** opføres alle indenbysboende Personer, der driver Forretning, Haandværk o. l. i Ejendommen.

6) **Flere Skemaer** vil kunne faas udleverede paa **Skattekontoret, Mejlgade 4, 1. Sal,** saafremt der paa det tilsendte Skema ikke er tilstrækkelig Plads til alle Ejendommens Beboere.

Anmærkning. For Anstalter til offentlig Brug (Hospitaler, Forsørgelsesanstalter, Fængsler, Kaserner o. s. v.) samt Hoteller o. l. udfyldes Skemaerne af Bestyrerne efter samme Regler som for private Ejendomme. Bestyrerens eller Opsynspersonalets særlige Husholdning skal opføres for sig.

Optælling.	
Mænd:	*Kvinder:*
9.	4.

✓

Husværten bedes drage Omsorg for, at nærværende Liste udfyldes af Ejendommens Beboere saaledes, at den kan være Værten i Hænde senest den 24. Oktober, hvorefter den afhentes.

Midlertidigt nærværende, **der har fast Bopæl andetsteds,** opføres paa Skemaets Bagside.

HOVEDLISTE 60

1) Forhus (Kælder, Stue osv.; for de andre Bygninger, Sidehus osv., følges den samme Orden) 2) Sidehus 3) Mellembygning 4) Bagbygning	Samtlige Personers fulde Navn. Ved Børn, endnu uden Navn, sættes „Dreng" eller „Pige". Midlertidigt nærværende Personer opføres ikke her, men paa Skemaets Bagside; derimod opføres midlertidigt fraværende. Efter disses Navne føjes „Frv.". Hver Familie opføres for sig med en Linies Mellemrum mellem de enkelte Familier. Samtlige Fornavne i rigtig Rækkefølge. Det almindeligst benyttede understreges.	Kønnet (Mandkøn (M) Kvindekøn (K))	Fødselsdag	Fødselsaar	Fødested. Der angives: Kjøbenhavn, Frederiksberg, Københavns eller Signets og Amtets Navn. For Personer født paa Færøerne eller i Grønland skrives henholdsvis Færøerne og Grønland; for Personer født i Udlandet skrives vedkommende Lands Navn, f. Eks. Island, Sverige, Tyskland osv.	Statsborgerforhold. Personer, der har dansk Indfødsret, skriver: „dansk"; andre anfører her Navnet paa det Land, hvori de har Statsborgerret (Island, Sverige, Tyskland, Forenede Stater osv.)	Ægteskabelig Stilling (Ugift (U), Gift (G), Enkemand eller Enke (E), Separeret (S), Fraskilt (F))	Stilling i Familien. Husfader, Husmoder, Barn, Slægtning o. l. Husassistent, Tjenestekarl og Logerende. Hvor en Familie er indlogeret hos en anden Familie, angives dette særskilt ved Betegnelsen „indlogeret Familie". For den indlogerede Families Vedkommende anføres dog dennden paa sædvanlig Maade: Husfader, Husmoder osv.	Erhverv eller Livsstilling. Hvis nogen har flere Erhverv, anføres disse, Hovederhvervet først. Har Husmoderen eller Børnene særlig Erhverv, anføres disse. Man angiver udtrykkelig det Fag, man arbejder i, og Ens Stilling i Faget. Lever man hovedsagelig af Formue, privat Understøttelse, Aldersrente, Invaliderente, Fattighjælp, anføres dette, men tillige Erhvervet. Forhenværende Næringsdrivende s. sætter „fhv." foran tidligere Livsstilling	Telefon Nr.	Her angives Arbejdsgivernes Navn for alle, der ikke driver selvstændigt Erhverv. Har Husmoderen særligt Erhverv, angives ogsaa Arbejdsgiveren for hende.	Helaarlig Husleje af Beboelseslejligheden	Hvis Flytning er sket i det sidste Aar, anføres her Bopæl 23. Oktober 1932. Ved Flytning udenbys fra angives Købstadens Navn eller Landkommunens Navn og Postadresse. Saafremt Bopælen er den samme nu som 23. Oktober 1932, udfyldes Rubrikken ikke.	Hvis Tilflytning til Aarhus er sket siden 23. Oktbr. 1932 anføres her Datoen for Tilflytningen.	Hvor undervises de paa denne Liste opførte Børn mellem 6 og 14 Aar? Gaar de i en offentlig Skole, maa dennes Navn anføres. Gaar de i Privatskole, anføres Bestyrerens Navn. Hvis Børn over 7 Aar ikke søger Skole, maa Grunden hertil anføres.	Døvstum (D) Blind d. v. s. fuldt berøvet Synet, eller som ikke kan vejlede sig paa bekendt Vej uden Synets Hjælp (B) Aandssvag d. v. s. fra Fødselen eller den tidligste Barndom (A) Sindssyg (S)	Anmærkninger. Herunder anføres for de midlertidigt fraværende (de i Rubr. 2 med Frv. mærkede) deres midlertidige Opholdssted (nøjagtig Adresse). Endvidere andre Bemærkninger.
1	2	3	4	5	6	7	8	9	10	11	12	13	14	15	16	17	18
Stuen	Hans Horl Hansen	M	30/9	1867	Lejrskov	dansk	G	Husfader	Maskinarb.		Thomas Th Sabroe	Kr 385					
	Margrethe Marie Hansen	K	4/7	1857	Lilballe	—	G	Husmoder									
	Egnar Digge Hansen	M	1/2	1898	Lønne	—	U	Søn	Gørtlerlærend		Fabrikant H. Nilson						
I	Jens Erik Jensen	M	19/9	1889	Hald	—	G	Husfader	Handelsmand			400					
	Karen Marie Jensen	K	5/11	1870	Dybbøl	—	G	Husmoder									
	Arne Christensen	M	7/4	1914	Dybbøl	—	U	Søn	Elevelektriker		Karl Hansen Fredriksberg						
	Bent Jensen	M	23/1	1931	Aarhus	—	U	Søn									
II	Peter Brundholdt	M	20/5	1881	Livaa	—	G	Husfader	Maskinmester		hos Arbejde	360					
	Dagny Brundholdt	K	6/9	1912	Aarhus	—	U	Datter	Kontorassistent		I. P. Schmidtsfeldt						
III	Jens Jensen	M	7/10	1868	Nørreskjæring	—	G	Husfader	Murersvend		løst arbeide	360					
	Ane Marie Kirstine Jensen	K	20/1	1868	Skjøring	—	G	Husmoder									
	Peter Magnus Jensen	M	3/2	1916	Aarhus	—	U	Søn	Boghandlermedh.		arbeidsløs						
IV	Carl-Albert Walgarth Dalsorgh.	M	27/6	1896	Aarhus	—	U		Musiker. Familiemedl.			324					

9/4

TILLÆGSLISTE for de Personer, der er midlertidigt nærværende.

Etage	Personernes fulde Navn Ved Børn, endnu *uden Navn*, sættes „Dreng" eller „Pige". (Iøvrigt som Hovedlistens Rubrik 2)	Kønnet Mandkøn (M) Kvindekøn (K)	Fødselsdag	Fødselsaar	Fødested Der angives: *København, Frederikaberg, Købstadens* eller *Sognets* og *Amtets Navn.* For Personer født paa Færøerne eller i Grønland skrives henholdsvis Færøerne og Grønland; for Personer født i Udlandet skrives vedkommende Lands Navn, f. Eks. Island, Sverige, Tyskland osv.	Statsborgerforhold Personer, der har *dansk Indfødsret*, skriver: „dansk"; andre anfører her Navnet paa det Land, hvori de har Statsborgerret (Island, Sverige, Tyskland, Forenede Stater osv.)	Ægteskabelig Stilling Ugift (U) Gift (G) Enke eller Enkemand (E) Separeret (S) Fraskilt (F)	Stilling i Husstanden paa den faste Bopæl Der angives: Husfader, Husmoder, Barn, Slægtning o. l. Medhjælper, Pensionær, Logerende o. l.	Erhverv eller Livsstilling Det maa af den angivne Livsstilling kunne ses, om den paagældende er Principal eller Medhjælper. Forhenværende Næringsdrivende o. l. sætter „fhv." foran tidligere Livsstilling.	Her anføres, i hvilken Kommunes Folkeregister den midl. nærværende er optaget samt Personens Adresse Er vedk. ikke optaget i et Register, anføres Grunden hertil (eventuelt, at vedk. er bosat i Udlandet, hvis Navn da anføres her).	Anmærkning
1	2	3	4	5	6	7	8	9	10	11	12

Tillægsskema I.

Herpaa opføres alle **inden-** og **udenlandske Selskaber, Foreninger, Stiftelser og Institutioner,** der har Lokale i Ejendommen. Endvidere opføres her de **Personer** (herunder ogsaa i *Udlandet* hjemmehørende), der er Ejere eller Medejere af Ejendommen, eller som i denne har Butik, Kontor, Værksted eller andet Forretningslokale, alt *forsaavidt* vedkommende Personer *ikke* bor i Aarhus Kommune.

Forhus, Sidehus o. s. v. Etage	Navn For Personer angives tillige Stand og Stilling. For Selskaber o. l. angives tillige Arten (Aktieselskab eller andet Selskab med begrænset Ansvar, Kommanditselskab, Andelsselskab, Forbrugsforening, Forsikringsforening, Kreditforening, Hypotekforening, Sparekasse o. l.)	Telefon-Nr.	Erhvervsvirksomheden Handels-, Fabriks-, Haandværks-, Bank-, Forsikringsvirksomhed osv. Læge, Sagfører, Entreprenør, Beværter eller Virksomhed med Befordring af Personer og Gods, Ejer eller Medejer af Ejendommen	Bopæl eller Hjemsted For Indlandets Vedkommende opgives vedkommende Kommune og den nærmere Adresse i Kommunen. For Udlandets Vedkommende opgives vedkommende Land.	Her angives Navn og Bopæl paa udenbys og udenlandske Selskabers eller Personers herværende Repræsentant.

Tillægsskema II.

Herpaa opføres alle **indenbys boende Personer,** som driver Forretning, Agentur, Haandværk o. l. i Ejendommen.

Forhus, Sidehus osv. Etage	Firma Navn	Indehaverens Navn	Forretnings Branche	Telefon Nr.	Privat Bopæl

At samtlige Personer og Selskaber m. v., som har lejet Lejlighed eller Lokaler, bor eller driver Forretning i forannævnte Ejendom er optaget paa denne Liste, bevidnes

Aarhus, den 24 Oktober 1933.

Ejerens Navn: Jens Jensen Ejerens Bopæl: Sølystgade 60 III

Jens Jensen
Ejerens eller Viceværtens Underskrift.

Kommunal Folketælling Oktober 1933.

Gade: Sølystgade

Husnummer: 3.

Folketællings-Skema Nr. 986

for Befolkningen i ovennævnte Ejendom

i Aarhus Købstad

Regler

1) Dette Skema udfyldes eller besørges udfyldt af Ejeren, Viceværten eller andre Vedkommende, eller udfyldes ved Cirkulation blandt Ejendommens Beboere. — Paa Skemaet opføres de Familier og Personer, der findes i Huset, idet **Ordenen** er: Kælder, Stue o. s. v.

2) Hver Familie opføres for sig paa Skemaet, og saaledes at der lades en Linies Mellemrum aaben mellem hver Familie. **En Familie omfatter ogsaa Logerende, derimod ikke indlogerede Familier,** foran og efter hvilke en Linie lades aaben. Selvstændige Husstande paa en Person betragtes som „Familie".

3) a) **Personer, der har fast Bopæl i Kommunen,** skal opføres paa Skemaets **Hovedliste** paa det Sted (Hus, Skib o. s. v.), hvor Bopælen er.

b) **Personer, der er midlertidigt fraværende** fra den faste Bopæl i Kommunen, opføres paa **Hovedlisten,** men der sættes i Rubrik 2 et **Frv.,** og i Rubrik 18 angives det Sted, hvor han midlertidigt opholder sig, eventuelt om han er paa Rejse.

c) **Personer, der som midlertidigt nærværende** opholder sig i Husstanden, d. v. s. Personer, der ved Tællingen er fraværende fra deres faste Bopæl (den Kommune, i hvis Folkeregister de staar), samt Udlændinge paa Rejse, opføres paa **Tillægslisten paa Skemaets Bagside.**

4) I Henhold til Lov om Folkeregistre af 14. Marts 1924 **er enhver Person pligtig** til for sig og Medlemmer af sin Husstand, at meddele Oplysninger om: Fulde Navn, Køn, Stilling eller Erhverv, Bopæl, Fødselsaar, Fødselsdag og Fødested, Statsborgerforhold, ægteskabelig Stilling, Stilling i Husstanden m. v. (jfr. Lovens § 1). **Overtrædelse af Lovens Bestemmelser medfører Bødestraf** (Lovens § 12 jfr. § 8).

De i Loven begærede Oplysninger gives ved Udfyldelsen af Skemaet i Overensstemmelse med Rubrikkernes Overskrifter.

5) Inden- og udenlandske **Selskaber, Foreninger, Stiftelser, Institutioner** samt de **Personer** (ogsaa i Udlandet hjemmehørende), der helt eller delvis er Ejere eller Medejere af Ejendommen, eller som i denne har Forretningslokale, forsaavidt vedkommende Personer **ikke bor** i Aarhus Kommune, opføres paa **Tillægsskema I paa Skemaets Bagside.** Paa **Tillægsskema II** opføres alle indenbysboende Personer, der driver Forretning, Haandværk o. l. i Ejendommen.

6) **Flere Skemaer** vil kunne faas udleverede paa **Skattekontoret, Mejlgade 4, 1. Sal,** saafremt der paa det tilsendte Skema ikke er tilstrækkelig Plads til alle Ejendommens Beboere.

Anmærkning. For Anstalter til offentlig Brug (Hospitaler, Forsørgelsesanstalter, Fængsler, Kaserner o. s. v.) samt Hoteller o. l. udfyldes Skemaerne af Bestyrerne efter samme Regler som for private Ejendomme. Bestyrerens eller Opsynspersonalets særlige Husholdning skal opføres for sig.

Optælling.	
Mænd:	*Kvinder:*
~~9~~	~~11~~
10	16

Husværten bedes drage Omsorg for, at nærværende Liste udfyldes af Ejendommens Beboere saaledes, at den kan være Værten i Hænde senest den 24. Oktober, hvorefter den afhentes.

Midlertidigt nærværende, **der har fast Bopæl andetsteds,** opføres paa Skemaets Bagside.

HOVEDLISTE 3

1) Forhus (Kælder, Stue osv.; for de andre Bygninger, Sidehus osv., følges den samme Orden) 2) Sidehus 3) Mellembygning 4) Bagbygning	Samtlige Personers fulde Navn. Ved Børn, endnu uden Navn, sættes „Dreng" eller „Pige". Midlertidigt nærværende Personer opføres ikke her, men paa Skemaets Bagside; derimod opføres midlertidigt fraværende. Efter disses Navne føjes „Frv.". Hver Familie opføres for sig med en Linies Mellemrum mellem de enkelte Familier. Samtlige Fornavne i rigtig Rækkefølge. Det almindeligt benyttede understreges.	Kønnet (Mandkøn (M), Kvindekøn (K))	Fødselsdag	Fødselsaar	Fødested. Der angives: København, Frederiksberg, Københavns eller Sognets og Amtets Navn. For Personer født paa Færøerne eller i Grønland skrives henholdsvis Færøerne og Grønland; for Personer født i Udlandet skrives vedkommende Lands Navn, f. Eks. Island, Sverige, Tyskland osv.	Statsborgerforhold. Personer, der har dansk Indfødsret, skriver: „dansk"; andre anfører her Navnet paa det Land, hvori de har Statsborgerret (Island, Sverige, Tyskland, Forenede Stater osv.)	Ægteskabelig Stilling (Ugift (U), Gift (G), Enke-mand eller Enke (E), Separeret (S), Fraskilt (F))	Stilling i Familien. Husfader, Husmoder, Barn, Slægtning o. l. Husassistent, Tjenestekarl og Logerende. Hvor en Familie er indlogeret hos en anden Familie, anføres dette særskilt ved Betegnelsen „indlogeret Familie". For den indlogerede Families Vedkommende anføres dog desuden paa sædvanlig Maade: Husfader, Husmoder osv.	Erhverv eller Livsstilling. Hvis nogen har flere Erhverv, anføres disse, Hovederhvervet først. Har Husmoderen eller Børene ingen Erhverv, anføres disse. Man angiver udtrykkelig det Fag, som arbejder i, og Ens Stilling i Faget. Lever man hovedsagelig af Formue, privat Understøttelse, Alderdomsrente, Invalidepension, Fattighjælp, anføres dette, men tillige Erhvervet. Forhenværende Næringsdrivende o. l. sætter „fhv." foran tidligere Livsstilling	Tælle-liste Nr.	Her angives Arbejdsgiverens Navn for alle, der ikke driver selvstændigt Erhverv. Har Husmoderen særligt Erhverv, angives ogsaa Arbejdsgiveren for hende.	Helaarlig Husleje af Beboelseslejligheden	Hvis Flytning er sket i det sidste Aar, anføres her Bopæl 23. Oktober 1932. Ved Flytning udenbys bør angives Købstadens Navn eller Landkommunens Navn og Postadresse. Saafremt Bopælen er den samme nu som 23. Oktober 1932, udfyldes Rubrikken ikke.	Hvis Tilflytning til Aarhus er sket siden 23. Oktbr. 1932 anføres her Datoen for Tilflytningen.	Hvor undervises de paa denne Liste opførte Børn mellem 6 og 14 Aar? Gaar de i en offentlig Skole, maa dennes Navn anføres. Gaar de i Privatskole, anføres Bestyrerens Navn. Hvis Børn over 7 Aar ikke søger Skole, maa Grunden hertil anføres.	Døvstum (D) Blind (B) d. v. s. fuldt berøvet Synet, eller som ikke kan vejledes alene paa fremmed Sted ved Synets Hjælp (B) Aandssvag (A) d. v. s. hvis Fraheden eller den ringere Herredsen (A) Sindssyg (S)	Anmærkninger. Herunder anføres for de midlertidigt fraværende (de i Rubr. 2 med Frv. mærkede) deres midlertidige Opholdssted (nøjagtig Adresse). Endvidere andre Bemærkninger.
1	2	3	4	5	6	7	8	9	10	11	12	13	14	15	16	17	18
Skuen	Karl Skapelfeldt	M.	3/4	1874	Fredericia	dansk	G.	Husfader	Barber			850.00					
	Margrethe Magdalene Skapelfeldt	K.	1/12	1883	Vejen	"	"	Husmoder									
	Karen Margrethe Skapelfeldt	K	13/3	1910	Frederikshavn	"	U.	Datter	Expeditrice								
	Lillian Skapelfeldt	K	24/2	1917	Frederikshavn	"	"	"	Skuespilelev								
	Frands Robert Christian Skapelfeldt	M.	7/7	1920	Aarhus	"	"	Søn							Mindeskolen		
	Hans Henning Dalgas Skapelfeldt	M.	5/2	1922	"	"	"	"							"		
	Ellen Marie Dalgas Skapelfeldt	K.	18/9	1925	Aabyhøj	"	"	Datter							Fr. Alle Skole		
	Inge Elsebet Dalgas Skapelfeldt	K.	9/1	1930	"	"	"	"									
	Magnus Aksel Christiansen Petersen	M	1/5	1894	Rask		E	Logerende	Marmorslibere		Knudsrigsgade 12.						
I Sal	Agnes Andersen	K	10/8	1866	Skive Landsogn	Dansk	G.	Husfader	Rens Kompagnon		K. S. B.	875.00					
	Mette Karoline Andersen	K	13/1	1870	Tange Birkeri	"	"	Husmoder									
	Agnes Sofine Annie Andersen	K	24/3	1896	Faarup	"	U	Datter	Modehandlerinde								
	Ruth Marie Karoline Andersen	K	27/5	1916	Brønshøj M. S. D.	"	"	"	Medhjælper		Agnes Andersen Nørregade, 40						
	Vagn Herring Jensen	M	14/9	1920	Aarhus	"	"	Plejesøn							Samsøgade Skole		
	Maja Jensen	K	1/5	1928	"	"	"	Plejedatter									
2. Sal	Poul Frede Hansen	M	2/7	96	Fr. berg	"	G.	Husfader	Døvstummepræst	7615	Kirkeministeriet	875-					
	Ellen Marie Hansen	K.	15/3	99	Kalundborg	"	"	Husmoder									
	Inger Astrid Hansen	K.	4/8	25	Frederica	"	U.	Datter							Borgerdydskole		
	Jørgen Poul Hansen	M.	7/2	29	Odder	"	U.	Søn									
	Anna Marie Hansen	K.	7/10	30	Aarhus	"	U.	Datter									
	Karen Elisabeth Møller Sørensen	K.	20/1	1913	Randers	"	U.	Husassistent			Pastor P. Hansen		Vesterbrogade Kj. 3, Brabrand	1. Juni 1933			
3 Sal	Lene Weirsøe	Enke	24/11	1871	Brønshøj Sogn	Dansk	E.	Husfader	Bankarbejder		D. S. B.	500					
	Ellen Margrethe Weirsøe	K	25/9	1916	Hasselager	"	M.	Datter	Husassistent		Degnemarken 9 Hollesvejen 5						
	Anna Elna Christiansen	K	19/5	1907	Tandslet Harlev	"	"	Husbestyrinde	Husbestyrinde		Samuel Kristian-Vejlgade 3						
	Ella Ritha Christiansen	K	17/1	1927	Aarhus	"	"	Datter									
	Henry Günther „Fru"	M.	13/10	1911	Langaa	"	"	Søn	Blikkenslagersv.								Militær

10/16

TILLÆGSLISTE for de Personer, der er midlertidigt nærværende.

Etage	Personernes fulde Navn Ved Børn, endnu *uden Navn*, sættes „Dreng" eller „Pige". (Iøvrigt som Hovedlistens Rukrik 2)	Kønnet Mandkøn (M) Kvindekøn (K)	Fødselsdag	Fødselsaar	Fødested Der angives: *København, Frederiksberg, Købstadens* eller *Sognets* og *Amtets Navn.* For Personer født paa Færøerne eller i Grønland skrives henholdsvis Færøerne og Grønland; for Personer født i Udlandet skrives vedkommende Lands Navn, f. Eks. Island, Sverige, Tyskland osv.	Statsborgerforhold Personer, der har *dansk Indfødsret*, skriver: „dansk"; andre anfører her Navnet paa det Land, hvori de har Statsborgerret (Island, Sverige, Tyskland, Forenede Stater osv.)	Ægteskabelig Stilling Ugift (U) Gift (G) Enkemand eller Enke (E) Separeret (S) Fraskilt (F)	Stilling i Husstanden paa den faste Bopæl Der angives: Husfader, Husmoder, Barn, Slægtning o. l. Medhjælper, Pensionær, Logerende o. l.	Erhverv eller Livsstilling Det maa af den angivne Livsstilling kunne ses, om den paagældende er Principal eller Medhjælper. Forhenværende Næringsdrivende o. l. sætter „Ihv." foran tidligere Livsstilling.	Her anføres, i hvilken Kommunes Folkeregister den midl. nærværende er optaget samt Personens Adresse Er vedk. ikke optaget i et Register, anføres Grunden hertil (eventuelt, at vedk. er bosat i Udlandet, hvis Navn da anføres her).	Anmærkning
1	2	3	4	5	6	7	8	9	10	11	12
I Sal	Marie Karoline Hansen	K	4/6	1904	S Stalberg	Dansk	U	Datter	Expeditrice	Hasseris pr. Stalberg	

Tillægsskema I.

Herpaa opføres alle **inden- og udenlandske Selskaber, Foreninger, Stiftelser og Institutioner,** der har Lokale i Ejendommen. Endvidere opføres her de **Personer** (herunder ogsaa i *Udlandet* hjemmehørende), der er Ejere eller Medejere af Ejendommen, eller som i denne har Butik, Kontor, Værksted eller andet Forretningslokale, alt *forsaavidt* vedkommende Personer *ikke* bor i Aarhus Kommune.

Forhus, Sidehus o. s. v. Etage	Navn For Personer angives tillige Stand og Stilling. For Selskaber o. l. angives tillige Arten (Aktieselskab eller andet Selskab med begrænset Ansvar, Kommanditselskab, Andelsselskab, Forbrugsforening, Forsikringsforening, Kreditforening, Hypoteklorening, Sparekasse o. l.)	Telefon-Nr.	Erhvervsvirksomheden Handels-, Fabriks-, Haandværks-, Bank-, Forsikringsvirksomhed osv. Læge, Sagfører, Entreprenør, Beværter eller Virksomhed med Befordring af Personer og Gods, Ejer eller Medejer af Ejendommen	Bopæl eller Hjemsted For Indlandets Vedkommende opgives vedkommende Kommune og den nærmere Adresse i Kommunen. For Udlandets Vedkommende opgives vedkommende Land.	Her angives Navn og Bopæl paa udenbys og udenlandske Selskabers eller Personers herværende Repræsentant.

Tillægsskema II.

Herpaa opføres alle **indenbys boende Personer,** som driver Forretning, Agentur, Haandværk o. l. i Ejendommen.

Forhus, Sidehus osv. Etage	Firma Navn	Indehaverens Navn	Forretnings Branche	Telefon Nr.	Privat Bopæl

At samtlige Personer og Selskaber m. v., som har lejet Lejlighed eller Lokaler, bor eller driver Forretning i forannævnte Ejendom er optaget paa denne Liste, bevidnes

Aarhus, den 25 Oktober 1933.

Ejerens Navn: A. Andersen Ejerens Bopæl: Sølystgade 3 I

A. Andersen
Ejerens eller Viceværtens **Underskrift.**

Kommunal Folketælling Oktober 1933.

Gade: Sølystgade

Husnummer: 3A

Folketællings-Skema Nr. 987

for Befolkningen i ovennævnte Ejendom

i Aarhus Købstad

Regler

1) Dette Skema udfyldes eller besørges udfyldt af Ejeren, Viceværten eller andre Vedkommende, eller udfyldes ved Cirkulation blandt Ejendommens Beboere. — Paa Skemaet opføres de Familier og Personer, der findes i Huset, idet **Ordenen** er: Kælder, Stue o. s. v.

2) Hver Familie opføres for sig paa Skemaet, og saaledes at der lades en Linies Mellemrum aaben mellem hver Familie. **En Familie omfatter ogsaa Logerende, derimod ikke indlogerede Familier,** foran og efter hvilke en Linie lades aaben. Selvstændige Husstande paa en Person betragtes som „Familie".

3) a) **Personer, der har fast Bopæl i Kommunen,** skal opføres paa Skemaets **Hovedliste** paa det Sted (Hus, Skib o. s. v.), hvor Bopælen er.

b) **Personer, der er midlertidigt fraværende** fra den faste Bopæl i Kommunen, opføres paa **Hovedlisten,** men der sættes i Rubrik 2 et **Frv.,** og i Rubrik 18 angives det Sted, hvor han midlertidigt opholder sig, eventuelt om han er paa Rejse.

c) **Personer, der som midlertidigt nærværende** opholder sig i Husstanden, d. v. s. Personer, der ved Tællingen er fraværende fra deres faste Bopæl (den Kommune, i hvis Folkeregister de staar), samt Udlændinge paa Rejse, opføres paa **Tillægslisten paa Skemaets Bagside.**

4) I Henhold til Lov om Folkeregistre af 14. Marts 1924 **er enhver Person pligtig** til for sig og Medlemmer af sin Husstand, at meddele Oplysninger om: Fulde Navn, Køn, Stilling eller Erhverv, Bopæl, Fødselsaar, Fødselsdag og Fødested, Statsborgerforhold, ægteskabelig Stilling, Stilling i Husstanden m. v. (jfr. Lovens § 1). **Overtrædelse af Lovens Bestemmelser medfører Bødestraf** (Lovens § 12 jfr. § 8).

De i Loven begærede Oplysninger gives ved Udfyldelsen af Skemaet i Overensstemmelse med Rubrikkernes Overskrifter.

5) Inden- og udenlandske **Selskaber, Foreninger, Stiftelser, Institutioner** samt de **Personer** (ogsaa i Udlandet hjemmehørende), der helt eller delvis er Ejere eller Medejere af Ejendommen, eller som i denne har Forretningslokale, forsaavidt vedkommende Personer **ikke bor** i Aarhus Kommune, opføres paa **Tillægsskema I paa Skemaets Bagside.** Paa **Tillægsskema II** opføres alle indenbysboende Personer, der driver Forretning, Haandværk o. l. i Ejendommen.

6) **Flere Skemaer** vil kunne faas udleverede paa **Skattekontoret, Mejlgade 4, 1. Sal,** saafremt der paa det tilsendte Skema ikke er tilstrækkelig Plads til alle Ejendommens Beboere.

Anmærkning. For Anstalter til offentlig Brug (Hospitaler, Forsørgelsesanstalter, Fængsler, Kaserner o. s. v.) samt Hoteller o. l. udfyldes Skemaerne af Bestyrerne efter samme Regler som for private Ejendomme. Bestyrerens eller Opsynspersonalets særlige Husholdning skal opføres for sig.

Optælling.	
Mænd:	*Kvinder:*
7	10

V

Husværten bedes drage Omsorg for, at nærværende Liste udfyldes af Ejendommens Beboere saaledes, at den kan være Værten i Hænde senest den 24. Oktober, hvorefter den afhentes.

Midlertidigt nærværende, **der har fast Bopæl andetsteds,** opføres paa Skemaets Bagside.

HOVEDLISTE 3a

1	2	3	4	5	6	7	8	9	10	11	12	13	14	15	16	17	18
') Forhus (Kælder, Stue osv.; for de andre Bygninger, Sidehus osv., følges den samme Orden) ') Sidehus ') Mellembygning ') Bagbygning	**Samtlige Personers fulde Navn** Ved Børn, endnu uden Navn, sættes „Dreng" eller „Pige". *Midlertidigt nærværende* Personer opføres ikke her, men paa Skemaets Bagside; derimod opføres *midlertidigt fraværende*. Efter disses Navne føjes „Frv.". Hver Familie opføres for sig med en Linies Mellemrum mellem de enkelte Familier. Samtlige Fornavne i rigtig Rækkefølge. Det almindeligt benyttede understreges.	**Kønnet** Mandkøn (M) Kvindekøn (K)	**Fødselsdag**	**Fødselsaar**	**Fødested** Der angives: *Kjøbenhavn, Frederiksberg, Københavns* eller *Sognets* og *Amtets Navn*. For Personer født paa Færøerne eller i Grønland skrives henholdsvis Færøerne og Grønland; for Personer født i Udlandet skrives vedkommende Lands Navn, f. Eks. Island, Sverige, Tyskland osv.	**Statsborgerforhold** Personer, der har *dansk Indfødsret*, skriver: „dansk"; andre anfører her Navnet paa det Land, hvori de har Statsborgerret (Island, Sverige, Tyskland, Forenede Stater osv.)	**Ægteskabelig Stilling** Ugift (U) Gift (G) Enkemand eller Enke (E) Separeret (S) Fraskilt (F)	**Stilling i Familien** Husfader, Husmoder, Barn, Slægtning o. l. Husassistent, Tjenestekarl og Logerende. Hver anden Familie er indlogeret hos en anden Familie, angives dette særskilt ved Betegnelsen „indlogeret Familie". For den indlogerede Families Vedkommende anføres dog dennes paa sædvanlig Maade: Husfader, Hustru osv.	**Erhverv eller Livsstilling** Hvis nogen har flere Erhverv, anføres disse, Hovederhvervet først. Har *Husmoderen* eller *Børnene* andet Erhverv, anføres disse. Man angiver udtrykkelig det Tab, man arbejder i, og Ens Stilling i Forhold. Lever man hovedsagelig af Formue, privat Understøttelse, Alderdoms-, Invaliderente, Fattighjælp, anføres dette, men tillige Erhverv. Forhenværende: Navngivelsesordet sættes „fhv." foran tidligere Livsstilling.	Telefon Nr.	Her angives **Arbejdsgiverens Navn** for alle, der ikke driver selvstændigt Erhverv. Har Husmoderen særligt Erhverv, angives ogsaa Arbejdsgiveren for hende.	**Helaarlig Husleje af Beboelseslejligheden**	Hvis Flytning er sket i det sidste Aar, anføres her **Bopæl 23. Oktober 1932.** Ved Flytning udenbys fra angives Købstadens Navn eller Landkommunens Navn og Postadresse. Saafremt Bopælen er den samme nu som 23. Oktober 1932, udfyldes Rubrikken ikke.	Hvis **Tilflytning til Aarhus** er sket siden 23. Oktbr. 1932 anføres her Datoen for Tilflytningen.	Hvor undervises de paa denne Liste opførte Børn mellem 6 og 14 Aar? Gaar de i en offentlig Skole, maa dennes **Navn** anføres. Gaar de i Privatskole, anføres **Bestyrerens Navn.** Hvis Børn over 7 Aar ikke søger Skole, maa Grunden hertil anføres.	**Døvstum** (D) **Blind** d. v. s. totalt berøvet Synet, eller som ikke kan vejledes og pas fremmed Stad ved Synets Hjælp (B) **Aandssvag** d. v. s. fra Fødselen eller den 6de Aars Herredom (A) **Sindssyg** (S)	**Anmærkninger** Herunder anføres for de *midlertidigt fraværende* (de i Rubr. 2 med Frv. mærkede) deres midlertidige Opholdssted (nøjagtig Adresse). Endvidere andre Bemærkninger.
1 Stue	Hans Frederik Fritze	M	11/2	1877	Kjøbenhavn	Dansk	G	Husfader	Kommunearbejder		Herredsvej Sønnerup	800 Kr	Lindingsgade 15 III				
"	Gudrun Fritze	K	14/4	89	Aarhus	"	"	Husmoder					"				
"	Ellen Marie Anette Fritze	"	8/4	1910	"	"	D	Datter	Skolebarn		Julius Nielsens Gade 15		"				
"	Edith Margrethe Fritze	"	1/7	12	"	"	"	"	"		Ane Petrines Gade 15		"				
"	Tyge Fritze	M	30/9	15	"	"	"	Søn	Skolebarn		Niels Peter Mortensens Gade 86		"				
"	Henry Charles Fritze	"	21/1	21	"	"	"	"	"		Skole		"		Langelandsgades Skole		
"	Anne Marie Jensine Rasmussen	K	2/7	1879	"	"	E	Dr. Husmoder	Husassistent		Kommunehospitalet		Lollandsgade 39 II				
1) 1 Sal	Christian Gam Madsen	M	14/12	1884	Aarhus	Dansk	G.	Husfader	Malermester	3331		800 Kr.					
	Marie Kirstine Madsen	K.	5/3	1891	"	"	G.	Husmoder									
2) 2 Sal	Christen Larsen	M.	5/4	1887	Aarhus, Rosenvej 7.	Dansk	G.	Husfader	Kromelg:	3329	Staten.	870 Kr.					
"	Ingeborg Larsen	K.	1/2	1885	Kjerteminde, Rosenvej 2	"	"	Husmoder									
"	Ellen Margrethe Brandgaard Larsen	K	1/1	1915	Larsens	"	U	Datter									
"	Jenny Johanne Brandgaard Larsen	K	4/2	1918	Brandes	"	U	Datter									
3 Sal	William Carl Sørensen	M	18/12	1878	Aarhus	Dansk	G	Husfader	Chauffør		Dagmarsk Glas	600 Kr.					
	Anna Margrethe Sørensen	K	19/7	1893	"	"	"	Husmoder									
	Esther Marie Sofie Sørensen	K	24/9	1915	"	"	U	Datter	Skolebarn		Det Forenede Farveriers Malermester Madsen						
	Heinrich Sven Bernhard Sørensen	M	24/12	1916	"	"	U	Søn	Skolebarn								

7/10

TILLÆGSLISTE for de Personer, der er midlertidigt nærværende.

Etage	Personernes fulde Navn Ved Børn, endnu *uden Navn*, sættes „Dreng" eller „Pige". (iøvrigt som Hovedlistens Rubrik 2)	Kønnet Mandkøn (M) Kvindekøn (K)	Fødselsdag	Fødselsaar	Fødested Der angives: *København, Frederiksberg, Købstadens* eller *Sognets* og *Amtets Navn.* For Personer født paa Færøerne eller i Grønland skrives henholdsvis Færøerne og Grønland; for Personer født i Udlandet skrives vedkommende Lands Navn, f. Eks. Island, Sverige, Tyskland osv.	Statsborgerforhold Personer, der har *dansk Indfødsret*, skriver: „dansk"; andre anfører her Navnet paa det Land, hvori de har Statsborgerret (Island, Sverige, Tyskland, Forenede Stater osv.)	Ægteskabelig Stilling Ugift (U) Gift (G) Enkemand eller Enke (E) Separeret (S) Fraskilt (F)	Stilling i Husstanden paa den faste Bopæl Der angives: Husfader, Hustmoder, Barn, Slægtning o. l. *Medhjælper*, Pensionær, Logerende o. l.	Erhverv eller Livsstilling Det maa af den angivne Livsstilling kunne ses, om den paagældende er Principal eller Medhjælper. Forhenværende Næringsdrivende o. l. sættes „fhv." foran tidligere Livsstilling.	Her anføres, i hvilken Kommunes Folkeregister den midl. nærværende er optaget samt Personens Adresse Er vedk. ikke optaget i et Register, anføres Grunden hertil (eventuelt, at vedk. er bosat i Udlandet, hvis Navn da anføres her).	Anmærkning
1	2	3	4	5	6	7	8	9	10	11	12

Tillægsskema I.

Herpaa opføres alle **inden-** og **udenlandske Selskaber, Foreninger, Stiftelser og Institutioner,** der har Lokale i Ejendommen. Endvidere opføres her de **Personer** (herunder ogsaa i *Udlandet* hjemmehørende), der er Ejere eller Medejere af Ejendommen, eller som i denne har Butik, Kontor, Værksted eller andet Forretningslokale, alt *forsaavidt* vedkommende Personer *ikke* bor i Aarhus Kommune.

Forhus, Sidehus o. s. v. Etage	Navn For Personer angives tillige Stand og Stilling. For Selskaber o. l. angives tillige Arten (Aktieselskab eller andet Selskab med begrænset Ansvar, Kommanditselskab, Andelsselskab, Forbrugsforening, Forsikringsforening, Kreditforening, Hypotekforening, Sparekasse o. l.)	Telefon-Nr.	Erhvervsvirksomheden Handels-, Fabriks-, Haandværks-, Bank-, Forsikringsvirksomhed osv. Læge, Sagfører, Entreprenør, Beværter eller Virksomhed med Befordring af Personer og Gods, Ejer eller Medejer af Ejendommen	Bopæl eller Hjemsted For Indlandets Vedkommende opgives vedkommende Kommune og den nærmere Adresse i Kommunen. For Udlandets Vedkommende opgives vedkommende Land.	Her angives Navn og Bopæl paa udenbys og udenlandske Selskabers eller Personers herværende Repræsentant.

Tillægsskema II.

Herpaa opføres alle **indenbys boende Personer,** som driver Forretning, Agentur, Haandværk o. l. i Ejendommen.

Forhus, Sidehus osv. Etage	Firma Navn	Indehaverens Navn	Forretnings Branche	Telefon Nr.	Privat Bopæl

At samtlige Personer og Selskaber m. v., som har lejet Lejlighed eller Lokaler, bor eller driver Forretning i forannævnte Ejendom er optaget paa denne Liste, bevidnes

Aarhus, den 23 Okt 1933.

Ejerens Navn: Chr. Madsen

Ejerens Bopæl: Sølystgade 3 A.

Chr. Madsen

Ejerens eller Viceværtens Underskrift.

Kommunal Folketælling Oktober 1933.

Gade: **Sølystgade**

Husnummer: 32.

Folketællings-Skema Nr. 988

for Befolkningen i ovennævnte Ejendom

i Aarhus Købstad

Regler

1) Dette Skema udfyldes eller besørges udfyldt af Ejeren, Viceværten eller andre Vedkommende, eller udfyldes ved Cirkulation blandt Ejendommens Beboere. — Paa Skemaet opføres de Familier og Personer, der findes i Huset, idet **Ordenen** er: Kælder, Stue o. s. v.

2) Hver Familie opføres for sig paa Skemaet, og saaledes at der lades en Linies Mellemrum aaben mellem hver Familie. **En Familie omfatter ogsaa Logerende, derimod ikke indlogerede Familier,** foran og efter hvilke en Linie lades aaben. Selvstændige Husstande paa en Person betragtes som „Familie".

3) a) **Personer, der har fast Bopæl i Kommunen,** skal opføres paa Skemaets **Hovedliste** paa det Sted (Hus, Skib o. s. v.), hvor Bopælen er.

b) **Personer, der er midlertidigt fraværende** fra den faste Bopæl i Kommunen, opføres paa **Hovedlisten,** men der sættes i Rubrik 2 et **Frv.,** og i Rubrik 18 angives det Sted, hvor han midlertidigt opholder sig, eventuelt om han er paa Rejse.

c) **Personer, der som midlertidigt nærværende** opholder sig i Husstanden, d. v. s. Personer, der ved Tællingen er fraværende fra deres faste Bopæl (den Kommune, i hvis Folkeregister de staar), samt Udlændinge paa Rejse, opføres paa **Tillægslisten paa Skemaets Bagside.**

4) I Henhold til Lov om Folkeregistre af 14. Marts 1924 **er enhver Person pligtig** til for sig og Medlemmer af sin Husstand, at meddele Oplysninger om: Fulde Navn, Køn, Stilling eller Erhverv, Bopæl, Fødselsaar, Fødselsdag og Fødested, Statsborgerforhold, ægteskabelig Stilling, Stilling i Husstanden m. v. (jfr. Lovens § 1). **Overtrædelse af Lovens Bestemmelser medfører Bødestraf** (Lovens § 12 jfr. § 8).

De i Loven begærede Oplysninger gives ved Udfyldelsen af Skemaet i Overensstemmelse med Rubrikkernes Overskrifter.

5) Inden- og udenlandske **Selskaber, Foreninger, Stiftelser, Institutioner** samt de **Personer** (ogsaa i Udlandet hjemmehørende), der helt eller delvis er Ejere eller Medejere af Ejendommen, eller som i denne har Forretningslokale, forsaavidt vedkommende Personer **ikke bor** i Aarhus Kommune, opføres paa **Tillægsskema I paa Skemaets Bagside.** Paa **Tillægsskema II** opføres alle indenbysboende Personer, der driver Forretning, Haandværk o. l. i Ejendommen.

6) **Flere Skemaer** vil kunne faas udleverede paa **Skattekontoret, Mejlgade 4, 1. Sal,** saafremt der paa det tilsendte Skema ikke er tilstrækkelig Plads til alle Ejendommens Beboere.

Anmærkning. For Anstalter til offentlig Brug (Hospitaler, Forsørgelsesanstalter, Fængsler, Kaserner o. s. v.) samt Hoteller o. l. udfyldes Skemaerne af Bestyrerne efter samme Regler som for private Ejendomme. Bestyrerens eller Opsynspersonalets særlige Husholdning skal opføres for sig.

Optælling.	
Mænd:	*Kvinder:*
6	3

✓

Husværten bedes drage Omsorg for, at nærværende Liste udfyldes af Ejendommens Beboere saaledes, at den kan være Værten i Hænde senest den 24. Oktober, hvorefter den afhentes.

Midlertidigt nærværende, **der har fast Bopæl andetsteds,** opføres paa Skemaets Bagside.

HOVEDLISTE 3B

1) Forhus (Kælder, Stue osv.; for de andre Bygninger, Sidehus osv., følges den samme Orden) 2) Sidehus 3) Mellembygning 4) Bagbygning	Samtlige Personers fulde Navn. Ved Børn, endnu *uden Navn*, sættes „Dreng" eller „Pige". *Midlertidigt nærværende* Personer opføres ikke her, men paa Skemaets Bagside; derimod opføres *midlertidigt fraværende*. Efter disses Navne føjes „Frv.". Hver Familie opføres for sig med en Linies Mellemrum mellem de enkelte Familier. Samtlige Fornavne i rigtig Rækkefølge. Det almindeligt benyttede understreges.	Kønnet (Mandkøn (M) Kvindekøn (K))	Fødselsdag	Fødselsaar	Fødested. Der angives: *København, Frederiksberg, Købstadens* eller *Sognets* og *Amtets Navn*. For Personer født paa Færøerne eller i Grønland skrives henholdsvis Færøerne og Grønland; for Personer født i Udlandet skrives vedkommende Lands Navn, f. Eks. Island, Sverige, Tyskland osv.	Statsborgerforhold. Personer, der har *dansk Indfødsret*, skriver: „dansk"; andre anfører her Navnet paa det Land, hvori de har Statsborgerret (Island, Sverige, Tyskland, Forenede Stater osv.)	Ægteskabelig Stilling (Ugift (U) Gift (G) Enkemand eller Enke (E) Separeret (S) Fraskilt (F))	Stilling i Familien. Husfader, Husmoder, Barn, Slægtning o. l. Husassistent, Tjenestekarl og Logerende. Hvor en Familie er indlogeret hos en anden Familie, angives dette særskilt ved Betegnelsen „indlogeret Familie". For den indlogerede Families Vedkommende anføres dog desuden paa sædvanlig Maade: Husfader, Husmoder osv.	Erhverv eller Livsstilling. Hvis nogen har flere Erhverv, [illegible] disse, Hovederhvervet [illegible]. Har *Husmoderen* eller *Børnene* [illegible] Erhverv, anføres disse. Man angiver udtrykkelig det [illegible] arbejder i, og Ens Stilling i [illegible]. Lever man hovedsagelig af [illegible] privat Understøttelse, Alderstrøm, Invaliderente, Fattighjælp, [illegible] dette, men tillige Erhverv. Forhenværende Næringsdrivende [illegible] sætter „thv." foran tidligere Livsstilling.	Her angives Arbejdsgiverens Navn for alle, der ikke driver selvstændigt Erhverv. Har Husmoderen særligt Erhverv, angives ogsaa Arbejdsgiveren for hende.	Helaarlig Husleje af Beboelseslejligheden	Hvis Flytning er sket i det sidste Aar, anføres her Bopæl 23. Oktober 1932. Ved Flytning udenbys fra angives Købstadens Navn eller Landkommunens Navn og Postadresse. Saafremt Bopælen er den samme nu som 23. Oktober 1932, udfyldes Rubrikken ikke.	Hvis Tilflytning til Aarhus er sket siden 23. Oktbr. 1932 anføres her Datoen for Tilflytningen.	Hvor undervises de paa denne Liste opførte Børn mellem 6 og 14 Aar? Gaar de i en offentlig Skole, maa dennes Navn anføres. Gaar de i Privatskole, anføres Bestyrerens Navn. Hvis Børn over 7 Aar ikke søger Skole, maa Grunden hertil anføres.	Døvstum (D) Blind d. v. s. totalt berøvet Synet, eller som ikke kan vejlede sig paa fremmed Sted ved Synets Hjælp (B) Aandssvag d. v. s. fra Fødselen eller den tidligste Barndom (A) Sindssyg (S)	Anmærkninger. Herunder anføres for de *midlertidigt fraværende* (de i Rubr. 2 med Frv. mærkede) deres midlertidige Opholdssted (nøjagtig Adresse). Endvidere andre Bemærkninger.
1	2	3	4	5	6	7	8	9	10	11	12	13	14	15	16	17	18
BABS	Søren Peder Pedersen	Mon	15/5	1895	Trustrup	Dansk	Enke Mand	Husfader	Brolægger		O. Haugaard	210 Kr					
Stuen	Jørgine Marie Jyar	K	26/8	1874	Vejlby	Dansk	Enke Hove	Husmoder				525 Kr	Sjællandsg. 54				
"	Jens Jensen Jyar	M	17/8	1911	Aarhus	Dansk	u.g.	Søn	Skomagerfordrer				— " —				
I Sal																	
I Sal	Hans Georg Jensen Friis	M	7/3	1894	Peerstrup	Dansk	Gift	Husfader	Lagerarbejder		Kom og Foderstof Kompagniet	550 Kr	Vestergade 49				
"	Dagmar Dorthea Friis	K	6/3	1897	Aarhus	Dansk	"	Husmoder				"	Fredensborg 2				
II Sal	Anthon Marius Thvilum	M	28-4	1877	Trust	Dansk	G.	Husfader	Tømrer		Ove Christensen herst	550 Kr					
"	Ane Thvilum	K	27-4	1874	Lindbjerg	"	"	Husmoder									
"	Anthony Børge Thvilum	M	31-5	1912	Randers	"	U.		Kommis		Nielsen & Laursen Brandt herst						
"	Frode Thvilum	M	25-12	1915	Randers	"	"		Handelslærling		C. P. Norskov Christensen, herst						

6/3.

TILLÆGSLISTE for de Personer, der er midlertidigt nærværende.

Etage	Personernes fulde Navn Ved Børn, endnu *uden Navn*, sættes „Dreng" eller „Pige". (løvrigt som Hovedlistens Rukrik 2)	Kønnet Mandkøn (M) Kvindekøn (K)	Fødselsdag	Fødselsaar	Fødested Der angives: *København, Frederiksberg, Købstadens* eller *Sognets* og *Amtets Navn.* For Personer født paa Færøerne eller i Grønland skrives henholdsvis Færøerne og Grønland; for Personer født i Udlandet skrives vedkommende Lands Navn, f. Eks. Island, Sverige, Tyskland osv.	Statsborgerforhold Personer, der har *dansk Indfødsret*, skriver: „dansk"; andre anfører her Navnet paa det Land, hvori de har Statsborgerret (Island, Sverige, Tyskland, Forenede Stater osv.)	Ægteskabelig Stilling Ugift (U) Gift (G) Enkemand eller Enke (E) Separeret (S) Fraskilt (F)	Stilling i Husstanden paa den faste Bopæl Der angives: Husfader, Husmoder, Barn, Slægtning o. l. Medhjælper, Pensionær, Logerende o. l.	Erhverv eller Livsstilling Det maa af den angivne Livsstilling kunne ses, om den paagældende er Principal eller Medhjælper. Forhenværende Næringsdrivende o. l. sætter „fhv." foran tidligere Livsstilling.	Her anføres, i hvilken Kommunes Folkeregister den midl. nærværende er optaget samt Personens Adresse Er vedk. ikke optaget i et Register, anføres Grunden hertil (eventuelt, at vedk. er bosat i Udlandet, hvis Navn da anføres her).	Anmærkning
1	2	3	4	5	6	7	8	9	10	11	12

Tillægsskema I.

Herpaa opføres alle **inden- og udenlandske Selskaber, Foreninger, Stiftelser og Institutioner,** der har Lokale i Ejendommen. Endvidere opføres her de **Personer** (herunder ogsaa i *Udlandet* hjemmehørende), der er Ejere eller Medejere af Ejendommen, eller som i denne har Butik, Kontor, Værksted eller andet Forretningslokale, alt *forsaavidt* vedkommende Personer *ikke* bor i Aarhus Kommune.

Forhus, Sidehus o. s. v. Etage	Navn For Personer angives tillige Stand og Stilling. For Selskaber o. l. angives tillige Arten (Aktieselskab eller andet Selskab med begrænset Ansvar, Kommanditselskab, Andelsselskab, Forbrugsforening, Forsikringsforening, Kreditforening, Hypotekforening, Sparekasse o. l.)	Telefon-Nr.	Erhvervsvirksomheden Handels-, Fabriks-, Haandværks-, Bank-, Forsikringsvirksomhed osv. Læge, Sagfører, Entreprenør, Beværter eller Virksomhed med Befordring af Personer og Gods, Ejer eller Medejer af Ejendommen	Bopæl eller Hjemsted For Indlandets Vedkommende opgives vedkommende Kommune og den nærmere Adresse i Kommunen. For Udlandets Vedkommende opgives vedkommende Land.	Her angives Navn og Bopæl paa udenbys og udenlandske Selskabers eller Personers herværende Repræsentant.

Tillægsskema II.

Herpaa opføres alle **indenbys boende Personer,** som driver Forretning, Agentur, Haandværk o. l. i Ejendommen.

Forhus, Sidehus osv. Etage	Firma Navn	Indehaverens Navn	Forretnings Branche	Telefon Nr.	Privat Bopæl

At samtlige Personer og Selskaber m. v., som har lejet Lejlighed eller Lokaler, bor eller driver Forretning i forannævnte Ejendom er optaget paa denne Liste, bevidnes

Aarhus, den 26. Oktbr. 1933.

Ejerens Navn: Anth. Threlkuu

Ejerens Bopæl: Sølystgade 3b

Anth. Threlkuu.

Ejerens eller Viceværtens Underskrift.

Kommunal Folketælling Oktober 1933.

Gade: Sølystgade

Husnummer: 36

Folketællings-Skema Nr. 989

for Befolkningen i ovennævnte Ejendom

i Aarhus Købstad

Regler

1) Dette Skema udfyldes eller besørges udfyldt af Ejeren, Viceværten eller andre Vedkommende, eller udfyldes ved Cirkulation blandt Ejendommens Beboere. — Paa Skemaet opføres de Familier og Personer, der findes i Huset, idet **Ordenen** er: Kælder, Stue o. s. v.

2) Hver Familie opføres for sig paa Skemaet, og saaledes at der lades en Linies Mellemrum aaben mellem hver Familie. **En Familie omfatter ogsaa Logerende, derimod ikke indlogerede Familier,** foran og efter hvilke en Linie lades aaben. Selvstændige Husstande paa en Person betragtes som „Familie".

3) a) **Personer, der har fast Bopæl i Kommunen,** skal opføres paa Skemaets **Hovedliste** paa det Sted (Hus, Skib o. s. v.), hvor Bopælen er.

b) **Personer, der er midlertidigt fraværende** fra den faste Bopæl i Kommunen, opføres paa **Hovedlisten,** men der sættes i Rubrik 2 et **Frv.,** og i Rubrik 18 angives det Sted, hvor han midlertidigt opholder sig, eventuelt om han er paa Rejse.

c) **Personer, der som midlertidigt nærværende** opholder sig i Husstanden, d. v. s. Personer, der ved Tællingen er fraværende fra deres faste Bopæl (den Kommune, i hvis Folkeregister de staar), samt Udlændinge paa Rejse, opføres paa **Tillægslisten paa Skemaets Bagside.**

4) I Henhold til Lov om Folkeregistre af 14. Marts 1924 **er enhver Person pligtig** til for sig og Medlemmer af sin Husstand, at meddele Oplysninger om: Fulde Navn, Køn, Stilling eller Erhverv, Bopæl, Fødselsaar, Fødselsdag og Fødested, Statsborgerforhold, ægteskabelig Stilling, Stilling i Husstanden m. v. (jfr. Lovens § 1). **Overtrædelse af Lovens Bestemmelser medfører Bødestraf** (Lovens § 12 jfr. § 8).

De i Loven begærede Oplysninger gives ved Udfyldelsen af Skemaet i Overensstemmelse med Rubrikkernes Overskrifter.

5) Inden- og udenlandske **Selskaber, Foreninger, Stiftelser, Institutioner** samt de **Personer** (ogsaa i Udlandet hjemmehørende), der helt eller delvis er Ejere eller Medejere af Ejendommen, eller som i denne har Forretningslokale, forsaavidt vedkommende Personer **ikke bor** i Aarhus Kommune, opføres paa **Tillægsskema I paa Skemaets Bagside.** Paa **Tillægsskema II** opføres alle indenbysboende Personer, der driver Forretning, Haandværk o. l. i Ejendommen.

6) **Flere Skemaer** vil kunne faas udleverede paa **Skattekontoret, Mejlgade 4, 1. Sal,** saafremt der paa det tilsendte Skema ikke er tilstrækkelig Plads til alle Ejendommens Beboere.

Anmærkning. For Anstalter til offentlig Brug (Hospitaler, Forsørgelsesanstalter, Fængsler, Kaserner o. s. v.) samt Hoteller o. l. udfyldes Skemaerne af Bestyrerne efter samme Regler som for private Ejendomme. Bestyrerens eller Opsynspersonalets særlige Husholdning skal opføres for sig.

Optælling.	
Mænd:	*Kvinder:*
3	7

✓

Husværten bedes drage Omsorg for, at nærværende Liste udfyldes af Ejendommens Beboere saaledes, at den kan være Værten i Hænde senest den 24. Oktober, hvorefter den afhentes.

Midlertidigt nærværende, **der har fast Bopæl andetsteds,** opføres paa Skemaets Bagside.

HOVEDLISTE 3c

[1]) Forhus (Kælder, Stue osv.; for de andre Bygninger, Sidehus osv., følges den samme Orden) [2]) Sidehus [3]) Mellembygning [4]) Bagbygning	Samtlige Personers fulde Navn. Ved Børn, endnu *uden Navn*, sættes „Dreng" eller „Pige". *Midlertidigt nærværende* Personer opføres ikke her, men paa Skemaets Bagside; derimod opføres *midlertidigt fraværende*. Efter disses Navne føjes „Frv.". Hver Familie opføres for sig med en Linies Mellemrum mellem de enkelte Familier. Samtlige Fornavne i rigtig Rækkefølge. Det almindeligst benyttede understreges.	Kønnet (Mandkøn (M.) Kvindekøn (K.)	Fødselsdag	Fødselsaar	Fødested. Der angives: *København, Frederiksberg, Københavns* eller *Sognets* og *Amtets Navn*. For Personer født paa Færøerne eller i Grønland skrives henholdsvis Færøerne og Grønland; for Personer født i Udlandet skrives vedkommende Lands Navn, f. Eks. Island, Sverige, Tyskland osv.	Statsborgerforhold. Personer, der har dansk *Indfødsret*, skriver: „dansk"; andre anfører her Navnet paa det Land, hvori de har Statsborgerret (Island, Sverige, Tyskland, Forenede Stater osv.)	Ægteskabelig Stilling. Ugift (U) Gift (G) Enkemand eller Enke (E) Separeret (S) Fraskilt (F)	Stilling i Familien. Husfader, Husmoder, Barn, Slægtning o. l. Husassistent, Tjenestekarl og Logerende. Hver en Familie er indlogeret hos en anden Familie, angives dette særskilt ved Betegnelsen „indlogeret Familie". For den indlogerede Familles Vedkommende anføres dog desuden paa sædvanlig Maade: Husfader, Husmoder osv.	Erhverv eller Livsstilling. Hvis nogen har flere Erhverv, anføres disse, Hovederhvervet først. Har *Husmoderen* eller *Børnene* intet Erhverv, anføres dette. Man angiver udtrykkelig det Forhold, hvorunder Arbejderen arbejder i, og Ens Stilling i Forhold til Arbejdsgiveren. Lever man hovedsagelig af Fortjeneste, Pension, privat Understøttelse, Alderdomsunderstøttelse, Invaliderente, Fattighjælp, anføres dette, men tillige Erhvervet, hvis dette overhovedet kan udøves. Forhenværende Næringsdrivende sætter „fhv." foran tidligere Livsstilling.	[11]	Her angives Arbejdsgiverens Navn for alle, der ikke driver selvstændigt Erhverv. Har Husmoderen særligt Erhverv, angives ogsaa Arbejdsgiveren for hende.	Helaarlig Husleje af Beboelseslejligheden	Hvis Flytning er sket i det sidste Aar, anføres her Bopæl 23. Oktober 1932. Ved Flytning udenbys fra angives Købstadens Navn eller Landkommunens Navn og Postadresse. Saafremt Bopælen er den samme nu som 23. Oktober 1932, udfyldes Rubrikken ikke.	Hvis Tilflytning til Aarhus er sket siden 23. Oktbr. 1932 anføres her Datoen for Tilflytningen.	Hvor undervises de paa denne Liste opførte Børn mellem 6 og 14 Aar? Gaar de i en offentlig Skole, maa dennes Navn anføres. Gaar de i Privatskole, anføres Bestyrerens Navn. Hvis Børn over 7 Aar ikke søger Skole, maa Grunden hertil anføres.	Døvstum (D) Blind d. v. s. totalt berøvet Synet, eller som ikke kan vejledes og paa tryg-ged Sted ved Synets Hjælp (B) Aandssvag d. v. s. fra Fødselen eller den tidligste Barndom (A) Sindssyg (S)	Anmærkninger. Herunder anføres for de *midlertidigt fraværende* (de i Rubr. 2 med Frv. mærkede) deres midlertidige Opholdssted (nøjagtig Adresse). Endvidere andre Bemærkninger.
1	2	3	4	5	6	7	8	9	10	11	12	13	14	15	16	17	18
Forhus																	
Stue	Anne Herstine Christensen	K.	30-1	1865	Hellighilde	dansk	E	Husmoder	Arbejderske		Vask	290					
	Laura Jensine Herstine Christensen	K.	9-2	1892	Aarhus	dansk	U	Datter	Syerske								
	Svend Erik Christensen	Dr.	17-12	1921	Aarhus	dansk	U	Søn							Samsøgades Skole		
1tv Sal	Marie Petra Pedersen	K.	12-4	1894	Aarhus	dansk	U		Arbejderske		Rengøring v.	325					
2tv Sal	Emil Pedersen (Hjemmeboende)	Dr.	23-8	1901	Aarhus	dansk	G	Husfader	Elektromontør	13	Aarhus Belysningsvæsen	350					
	Inger Sara Pedersen	K.	23-10	1905	Skagen	dansk	G	Husmoder	Fabrikstrikker		Fyrdelt Selskab A/S						
	Ella Sara Pedersen	K.	14-10	1931	Aarhus	dansk	U	Datter									
	Elsa Kolmetmund Simonsen	K.	8-2	1909	Skagen	dansk	U	Slægtning	Husassistent				Ella Sundeyde 3 III				
Sidehus	Robert Ansaus Sørensen	M.	28-3	1906	Aarden	dansk	G	Husfader	Arbejdsmand		Halvorsens Tømmerhandel	240	~~fra Havnevejen 19~~ 2 Damsbrogade 14				
	Karla Frederike Sørensen	K.	25-3	1912	Tønsberg	dansk	G	Husmoder	Arbejderske		Elvira Marinde Hansen		~~fra Dyrkærken 35-37~~				
	3/7																

TILLÆGSLISTE for de Personer, der er midlertidigt nærværende.

Etage	Personernes fulde Navn Ved Børn, endnu *uden Navn*, sættes „Dreng" eller „Pige". (Iøvrigt som Hovedlistens Rubrik 2)	Kønnet Mandkøn (M) Kvindekøn (K)	Fødselsdag	Fødselsaar	Fødested Der angives: *København, Frederiksberg, Købstadens* eller *Sognets* og *Amtets Navn.* For Personer født paa Færøerne eller i Grønland skrives henholdsvis Færøerne og Grønland; for Personer født i Udlandet skrives vedkommende Lands Navn, f. Eks. Island, Sverige, Tyskland osv.	Statsborgerforhold Personer, der har *dansk Indfødsret*, skriver: „dansk"; andre anfører her Navnet paa det Land, hvori de har Statsborgerret (Island, Sverige, Tyskland, Forenede Stater osv.)	Ægteskabelig Stilling Ugift (U) Gift (G) Enkemand eller Enke (E) Separeret (S) Fraskilt (F)	Stilling i Husstanden paa den faste Bopæl Der angives: Husfader, Hustmoder, Barn, Slægtning o. l. Medhjælper, Pensionær, Logerende o. l.	Erhverv eller Livsstilling Det maa af den angivne Livsstilling kunne ses, om den paagældende er Principal eller Medhjælper. Forhenværende Næringsdrivende o. l. sætter „fhv." foran tidligere Livsstilling.	Her anføres, i hvilken Kommunes Folkeregister den midl. nærværende er optaget samt Personens Adresse Er vedk. ikke optaget i et Register, anføres Grunden hertil (eventuelt, at vedk. er bosat i Udlandet, hvis Navn da anføres her).	Anmærkning
1	2	3	4	5	6	7	8	9	10	11	12

Tillægsskema I.

Herpaa opføres alle **inden-** og **udenlandske Selskaber, Foreninger, Stiftelser og Institutioner,** der har Lokale i Ejendommen. Endvidere opføres her de **Personer** (herunder ogsaa i *Udlandet* hjemmehørende), der er Ejere eller Medejere af Ejendommen, eller som i denne har Butik, Kontor, Værksted eller andet Forretningslokale, alt *forsaavidt* vedkommende Personer *ikke* bor i Aarhus Kommune.

Forhus, Sidehus o. s. v. Etage	Navn For Personer angives tillige Stand og Stilling. For Selskaber o. l. angives tillige Arten (Aktieselskab eller andet Selskab med begrænset Ansvar, Kommanditselskab, Andelsselskab, Forbrugsforening, Forsikringsforening, Kreditforening, Hypotekforening, Sparekasse o. l.)	Telefon-Nr.	Erhvervsvirksomheden Handels-, Fabriks-, Haandværks-, Bank-, Forsikringsvirksomhed osv. Læge, Sagfører, Entreprenør, Beværter eller Virksomhed med Befordring af Personer og Gods, Ejer eller Medejer af Ejendommen	Bopæl eller Hjemsted For Indlandets Vedkommende opgives vedkommende Kommune og den nærmere Adresse i Kommunen. For Udlandets Vedkommende opgives vedkommende Land.	Her angives Navn og Bopæl paa udenbys og udenlandske Selskabers eller Personers herværende Repræsentant.

Tillægsskema II.

Herpaa opføres alle **indenbys boende Personer,** som driver Forretning, Agentur, Haandværk o. l. i Ejendommen.

Forhus, Sidehus osv. Etage	Firma Navn	Indehaverens Navn	Forretnings Branche	Telefon Nr.	Privat Bopæl

At samtlige Personer og Selskaber m. v., som har lejet Lejlighed eller Lokaler, bor eller driver Forretning i forannævnte Ejendom er optaget paa denne Liste, bevidnes

Aarhus, den 23-10- 1933

Ejerens Navn: Emil Pedersen Ejerens Bopæl: Sølystgade 3. e. II

Emil Pedersen.

Ejerens eller Viceværtens Underskrift.

Kommunal Folketælling Oktober 1933.

Gade: Sølystgade

Husnummer: 6.

Folketællings-Skema Nr. 990

for Befolkningen i ovennævnte Ejendom

i Aarhus Købstad

Regler

1) Dette Skema udfyldes eller besørges udfyldt af Ejeren, Viceværten eller andre Vedkommende, eller udfyldes ved Cirkulation blandt Ejendommens Beboere. — Paa Skemaet opføres de Familier og Personer, der findes i Huset, idet **Ordenen** er: Kælder, Stue o. s. v.

2) Hver Familie opføres for sig paa Skemaet, og saaledes at der lades en Linies Mellemrum aaben mellem hver Familie. **En Familie omfatter ogsaa Logerende, derimod ikke indlogerede Familier,** foran og efter hvilke en Linie lades aaben. Selvstændige Husstande paa en Person betragtes som „Familie".

3) a) **Personer, der har fast Bopæl i Kommunen,** skal opføres paa Skemaets **Hovedliste** paa det Sted (Hus, Skib o. s. v.), hvor Bopælen er.

b) **Personer, der er midlertidigt fraværende** fra den faste Bopæl i Kommunen, opføres paa **Hovedlisten,** men der sættes i Rubrik 2 et **Frv.,** og i Rubrik 18 angives det Sted, hvor han midlertidigt opholder sig, eventuelt om han er paa Rejse.

c) **Personer, der som midlertidigt nærværende** opholder sig i Husstanden, d. v. s. Personer, der ved Tællingen er fraværende fra deres faste Bopæl (den Kommune, i hvis Folkeregister de staar), samt Udlændinge paa Rejse, opføres paa **Tillægslisten paa Skemaets Bagside.**

4) I Henhold til Lov om Folkeregistre af 14. Marts 1924 **er enhver Person pligtig** til for sig og Medlemmer af sin Husstand, at meddele Oplysninger om: Fulde Navn, Køn, Stilling eller Erhverv, Bopæl, Fødselsaar, Fødselsdag og Fødested, Statsborgerforhold, ægteskabelig Stilling, Stilling i Husstanden m. v. (jfr. Lovens § 1). **Overtrædelse af Lovens Bestemmelser medfører Bødestraf** (Lovens § 12 jfr. § 8).

De i Loven begærede Oplysninger gives ved Udfyldelsen af Skemaet i Overensstemmelse med Rubrikkernes Overskrifter.

5) Inden- og udenlandske **Selskaber, Foreninger, Stiftelser, Institutioner** samt de **Personer** (ogsaa i Udlandet hjemmehørende), der helt eller delvis er Ejere eller Medejere af Ejendommen, eller som i denne har Forretningslokale, forsaavidt vedkommende Personer **ikke bor** i Aarhus Kommune, opføres paa **Tillægsskema I paa Skemaets Bagside.** Paa **Tillægsskema II** opføres alle indenbysboende Personer, der driver Forretning, Haandværk o. l. i Ejendommen.

6) **Flere Skemaer** vil kunne faas udleverede paa **Skattekontoret, Mejlgade 4, 1. Sal,** saafremt der paa det tilsendte Skema ikke er tilstrækkelig Plads til alle Ejendommens Beboere.

Anmærkning. For Anstalter til offentlig Brug (Hospitaler, Forsørgelsesanstalter, Fængsler, Kaserner o. s. v.) samt Hoteller o. l. udfyldes Skemaerne af Bestyrerne efter samme Regler som for private Ejendomme. Bestyrerens eller Opsynspersonalets særlige Husholdning skal opføres for sig.

Optælling.	
Mænd:	*Kvinder:*
3	4.

V

Husværten bedes drage Omsorg for, at nærværende Liste udfyldes af Ejendommens Beboere saaledes, at den kan være Værten i Hænde senest den 24. Oktober, hvorefter den afhentes.

Midlertidigt nærværende, **der har fast Bopæl andetsteds,** opføres paa Skemaets Bagside.

HOVEDLISTE 5

1) Forhus (Kælder, Stue osv.; for de undre Bygninger, Sidehus osv., følges den samme Orden) 2) Sidehus 3) Mellembygning 4) Bagbygning	Samtlige Personers fulde Navn. Ved Børn, endnu *uden Navn*, sættes „Dreng" eller „Pige". *Midlertidigt nærværende* Personer opføres ikke her, men paa Skemaets Bagside; derimod opføres *midlertidigt fraværende*. Efter disses Navne føjes „Frv.". Hver Familie opføres for sig med en Linies Mellemrum mellem de enkelte Familier. Samtlige Fornavne i rigtig Rækkefølge. Det almindeligt benyttede understreges.	Kønnet Mandkøn (M) Kvindekøn (K)	Fødselsdag	Fødselsaar	Fødested. Der angives: *København, Frederiksberg, Købstadens* eller *Sognets* og *Amtets Navn*. For Personer født paa Færøerne eller i Grønland skrives henholdsvis Færøerne og Grønland; for Personer født i Udlandet skrives vedkommende Lands Navn, f. Eks. Island, Sverige, Tyskland osv.	Statsborgerforhold. Personer, der har *dansk Indfødsret*, skriver: „dansk"; andre anfører her Navnet paa det Land, hvori de har Statsborgerret (Island, Sverige, Tyskland, Forenede Stater osv.)	Ægteskabelig Stilling Ugift (U) Gift (G) Enkemand eller Enke (E) Separeret (S) Fraskilt (F)	Stilling i Familien. Husfader, Husmoder, Barn, Slægtning o. l. Husassistent, Tjenestekarl og Logerende. Hvor en Familie er indlogeret hos en anden Familie, angives dette særskilt ved Betegnelsen „indlogeret Familie". For den indlogerede Families Vedkommende anføres dog dessuden paa sædvanlig Maade: Husfader, Husmoder osv.	Erhverv eller Livsstilling. Hvis nogen har flere Erhverv, anføres disse, Hovederhvervet først. Har *Husmoderen* eller *Børnene* ogsaa Erhverv, anføres disse. Man angiver udtrykkelig det Fag, hvor arbejder i, og Ens Stilling i Fagt. Lever man hovedsagelig af Fornavne privat Understøttelse, Alderstrøm, Invaliderente, Fattigbjælp, anføres dette, men tillige Erhvervet. Forhenværende Næringsdrivende i sætter „fhv." foran tidligere Livsstilling	Telefon Nr.	Her angives Arbejdsgiverens Navn for alle, der ikke driver selvstændigt Erhverv. Har Husmoderen særligt Erhverv, angives ogsaa Arbejdsgiveren for hende.	Helaarlig Husleje af Beboelseslejligheden	Hvis Flytning er sket i det sidste Aar, anføres her Bopæl 23. Oktober 1932. Ved Flytning udenbys fra angives Købstadens Navn eller Landkommunens Navn og Postadresse. Saafremt Bopælen er den samme nu som 23. Oktober 1932, udfyldes Rubrikken ikke.	Hvis Tilflytning til Aarhus er sket siden 23. Oktbr. 1932 anføres her Datoen for Tilflytningen.	Hvor undervises de paa denne Liste opførte Børn mellem 6 og 14 Aar? Gaar de i en offentlig Skole, maa dennes Navn anføres. Gaar de i Privatskole, anføres Bestyrerens Navn. Hvis Børn over 7 Aar ikke søger Skole, maa Grunden hertil anføres.	Døvstum (D) Blind d. v. s. totalt berøvet Synet, eller som ikke kan vejledes sig paa fremmed Sted ved Synets Hjælp (B) Aandssvag d. v. s. fra Fødselen eller den tidligste Barndom (A) Sindssyg (S)	Anmærkninger. Herunder anføres for de *midlertidigt fraværende* (de i Rubr. 2 med Frv. mærkede) deres midlertidige Opholdssted (nøjagtig Adresse). Endvidere andre Bemærkninger.
1	2	3	4	5	6	7	8	9	10	11	12	13	14	15	16	17	18
Stuen	Carl Narthinus Nielsen	M	4/9	1883	Aarhus	Dansk	G	Husfader	Arbgds mand		Gørtler Lund	360					
	Nette Kjerstine Nielsen	K	18/1	1886	Øster Alling	Dansk	G	Husmoder									
	Edith Anna Kathrine Nielsen	K	28/2	1910	Aarhus	Dansk	U	Datter	Eler		Slagter H Bendt						
1de Sal	Egon Møller Madsen	M	11/2	1902	Assendrup	Dansk	G	Husfader	Snedkersvend		A. M. Andersen	360					
	Hella Marie Madsen	K	1/3	1910	Egaa	Dansk	G	Husmoder	–								
Kvisten	Nielsen Marie Lindquist	K	7/12	68	Lyngby o Grenaa	dansk	E	Husmoder				ingen Lejl					
Sidehusset	Andreas Marius Hansen	M	18/4	1872	Mørke	Dank	U	ugift	Bagersvend			200					

3/4.

TILLÆGSLISTE for de Personer, der er midlertidigt nærværende.

Etage	Personernes fulde Navn Ved Børn, endnu *uden Navn*, sættes „Dreng" eller „Pige". (Iøvrigt som Hovedlistens Rukrik 2)	Kønnet Mandkøn (M) Kvindekøn (K)	Fødselsdag	Fødselsaar	Fødested Der angives: *København, Frederiksberg, Købstadens* eller *Sognets* og *Amtets Navn.* For Personer født paa Færøerne eller i Grønland skrives henholdsvis Færøerne og Grønland; for Personer født i Udlandet skrives vedkommende Lands Navn, f. Eks. Island, Sverige, Tyskland osv.	Statsborgerforhold Personer, der har *dansk Indfødsret*, skriver: „dansk"; andre anfører her Navnet paa det Land, hvori de har Statsborgerret (Island, Sverige, Tyskland, Forenede Stater osv.)	Ægteskabelig Stilling Ugift (U) Gift (G) Enkemand eller Enke (E) Separeret (S) Fraskilt (P)	Stilling i Husstanden paa den faste Bopæl Der angives: Husfader, Husmoder, Barn, Slægtning o. l. Medhjælper, Pensionær, Logerende o. l.	Erhverv eller Livsstilling Det maa af den angivne Livsstilling kunne ses, om den paagældende er Principal eller Medhjælper. Forhenværende Næringsdrivende o. l. sætter „fhv." foran tidligere Livsstilling.	Her anføres, i hvilken Kommunes Folkeregister den midl. nærværende er optaget samt Personens Adresse Er vedk. ikke optaget i et Register, anføres Grunden hertil (eventuelt, at vedk. er bosat i Udlandet, hvis Navn da anføres her).	Anmærkning
1	2	3	4	5	6	7	8	9	10	11	12

Tillægsskema I.

Herpaa opføres alle **inden-** og **udenlandske Selskaber, Foreninger, Stiftelser og Institutioner,** der har Lokale i Ejendommen. Endvidere opføres her de **Personer** (herunder ogsaa i *Udlandet* hjemmehørende), der er Ejere eller Medejere af Ejendommen, eller som i denne har Butik, Kontor, Værksted eller andet Forretningslokale, alt *forsaavidt* vedkommende Personer *ikke* bor i Aarhus Kommune.

Forhus, Sidehus o. s. v. Etage	Navn For Personer angives tillige Stand og Stilling. For Selskaber o. l. angives tillige Arten (Aktieselskab eller andet Selskab med begrænset Ansvar, Kommanditselskab, Andelsselskab, Forbrugsforening, Forsikringsforening, Kreditforening, Hypotekforening, Sparekasse o. l.)	Telefon-Nr.	Erhvervsvirksomheden Handels-, Fabriks-, Haandværks-, Bank-, Forsikringsvirksomhed osv. Læge, Sagfører, Entreprenør, Beværter eller Virksomhed med Befordring af Personer og Gods, Ejer eller Medejer af Ejendommen	Bopæl eller Hjemsted For Indlandets Vedkommende opgives vedkommende Kommune og den nærmere Adresse i Kommunen. For Udlandets Vedkommende opgives vedkommende Land.	Her angives Navn og Bopæl paa udenbys og udenlandske Selskabers eller Personers herværende Repræsentant.

Tillægsskema II.

Herpaa opføres alle **indenbys boende Personer,** som driver Forretning, Agentur, Haandværk o. l. i Ejendommen.

Forhus, Sidehus osv. Etage	Firma Navn	Indehaverens Navn	Forretnings Branche	Telefon Nr.	Privat Bopæl

At samtlige Personer og Selskaber m. v., som har lejet Lejlighed eller Lokaler, bor eller driver Forretning i forannævnte Ejendom er optaget paa denne Liste, bevidnes

Aarhus, den 25-10 1933.

Ejerens Navn: Egon Møller Madsen Ejerens Bopæl: Lolystgade 5

Ejerens eller Viceværtens **Underskrift.**

Kommunal Folketælling Oktober 1933.

Gade: **Sølystgade**

Husnummer: 7.

Folketællings-Skema Nr. 991

for Befolkningen i ovennævnte Ejendom

i Aarhus Købstad

Regler

1) Dette Skema udfyldes eller besørges udfyldt af Ejeren, Viceværten eller andre Vedkommende, eller udfyldes ved Cirkulation blandt Ejendommens Beboere. — Paa Skemaet opføres de Familier og Personer, der findes i Huset, idet **Ordenen** er: Kælder, Stue o. s. v.

2) Hver Familie opføres for sig paa Skemaet, og saaledes at der lades en Linies Mellemrum aaben mellem hver Familie. **En Familie omfatter ogsaa Logerende, derimod ikke indlogerede Familier,** foran og efter hvilke en Linie lades aaben. Selvstændige Husstande paa en Person betragtes som „Familie".

3) a) **Personer, der har fast Bopæl i Kommunen,** skal opføres paa Skemaets **Hovedliste** paa det Sted (Hus, Skib o. s. v.), hvor Bopælen er.

b) **Personer, der er midlertidigt fraværende** fra den faste Bopæl i Kommunen, opføres paa **Hovedlisten,** men der sættes i Rubrik 2 et **Frv.,** og i Rubrik 18 angives det Sted, hvor han midlertidigt opholder sig, eventuelt om han er paa Rejse.

c) **Personer, der som midlertidigt nærværende** opholder sig i Husstanden, d. v. s. Personer, der ved Tællingen er fraværende fra deres faste Bopæl (den Kommune, i hvis Folkeregister de staar), samt Udlændinge paa Rejse, opføres paa **Tillægslisten paa Skemaets Bagside.**

4) I Henhold til Lov om Folkeregistre af 14. Marts 1924 **er enhver Person pligtig** til for sig og Medlemmer af sin Husstand, at meddele Oplysninger om: Fulde Navn, Køn, Stilling eller Erhverv, Bopæl, Fødselsaar, Fødselsdag og Fødested, Statsborgerforhold, ægteskabelig Stilling, Stilling i Husstanden m. v. (jfr. Lovens § 1). **Overtrædelse af Lovens Bestemmelser medfører Bødestraf** (Lovens § 12 jfr. § 8).

De i Loven begærede Oplysninger gives ved Udfyldelsen af Skemaet i Overensstemmelse med Rubrikkernes Overskrifter.

5) Inden- og udenlandske **Selskaber, Foreninger, Stiftelser, Institutioner** samt de **Personer** (ogsaa i Udlandet hjemmehørende), der helt eller delvis er Ejere eller Medejere af Ejendommen, eller som i denne har Forretningslokale, forsaavidt vedkommende Personer **ikke bor** i Aarhus Kommune, opføres paa **Tillægsskema I paa Skemaets Bagside.** Paa **Tillægsskema II** opføres alle indenbysboende Personer, der driver Forretning, Haandværk o. l. i Ejendommen.

6) **Flere Skemaer** vil kunne faas udleverede paa **Skattekontoret, Mejlgade 4, 1. Sal,** saafremt der paa det tilsendte Skema ikke er tilstrækkelig Plads til alle Ejendommens Beboere.

Anmærkning. For Anstalter til offentlig Brug (Hospitaler, Forsørgelsesanstalter, Fængsler, Kaserner o. s. v.) samt Hoteller o. l. udfyldes Skemaerne af Bestyrerne efter samme Regler som for private Ejendomme. Bestyrerens eller Opsynspersonalets særlige Husholdning skal opføres for sig.

Optælling.	
Mænd:	*Kvinder:*
6	6

✓

Husværten bedes drage Omsorg for, at nærværende Liste udfyldes af Ejendommens Beboere saaledes, at den kan være Værten i Hænde senest den 24. Oktober, hvorefter den afhentes.

Midlertidigt nærværende, **der har fast Bopæl andetsteds,** opføres paa Skemaets Bagside.

HOVEDLISTE 7

1) Forhus (Kælder, Stue osv.; for de andre Bygninger, Sidehus osv., følges den samme Orden) 2) Sidehus 3) Mellembygning 4) Bagbygning	Samtlige Personers fulde Navn. Ved Børn, endnu uden Navn, sættes „Dreng" eller „Pige". Midlertidigt nærværende Personer opføres ikke her, men paa Skemaets Bagside; derimod opføres midlertidigt fraværende. Efter disses Navne føjes „Frv.". Hver Familie opføres for sig med en Linies Mellemrum mellem de enkelte Familier. Samtlige Fornavne i rigtig Rækkefølge. Det almindeligt benyttede understreges.	Kønnet (Mandkøn (M), Kvindekøn (K))	Fødselsdag	Fødselsaar	Fødested. Der angives: København, Frederiksberg, Københavns eller Søgnets og Amtets Navn. For Personer født paa Færøerne eller i Grønland skrives henholdsvis Færøerne og Grønland; for Personer født i Udlandet skrives vedkommende Lands Navn, f. Eks. Island, Sverige, Tyskland osv.	Statsborgerforhold. Personer, der har dansk Indfødsret, skriver: „dansk"; andre anfører her Navnet paa det Land, hvori de har Statsborgerret (Island, Sverige, Tyskland, Forenede Stater osv.)	Ægteskabelig Stilling (Ugift (U), Gift (G), Enke-mand eller Enke (E), Separeret (S), Fraskilt (F))	Stilling i Familien. Husfader, Husmoder, Barn, Slægtning o. l. Husassistent, Tjenestekarl og Logerende. Hvor en Familie er indlogeret hos en anden Familie, angives dette særskilt ved Betegnelsen „indlogeret Familie". For den indlogerede Families Vedkommende anføres dog dennes paa sædvanlig Maade: Husfader, Husmoder osv.	Erhverv eller Livsstilling. Hvis nogen har flere Erhverv, anføres disse, Hovederhvervet først. Har Husmoderen eller Børnene intet Erhverv, anføres disse. Man angiver udtrykkelig det Fag, hvori arbejder i, og Ens Stilling i Faget. Lever man hovedsagelig af Formue, privat Understøttelse, Alderdoms-, Invaliderente, Fattighjælp, anføres dette, men tillige Erhvervet. Forhenværende Næringsdrivende sætter „fhv." foran tidligere Livsstilling.	Telefon Nr.	Her angives Arbejdsgiverens Navn for alle, der ikke driver selvstændigt Erhverv. Har Husmoderen særligt Erhverv, angives ogsaa Arbejdsgiveren for hende.	Helaarlig Husleje af Beboelseslejligheden	Hvis Flytning er sket i det sidste Aar, anføres her Bopæl 23. Oktober 1932. Ved Flytning udenbys fra angives Købstadens Navn eller Landkommunens Navn og Postadresse. Saafremt Bopælen er den samme nu som 23. Oktober 1932, udfyldes Rubrikken ikke.	Hvis Tilflytning til Aarhus er sket siden 23. Oktbr. 1932 anføres her Datoen for Tilflytningen.	Hvor undervises de paa denne Liste opførte Børn mellem 6 og 14 Aar? Gaar de i en offentlig Skole, maa dennes Navn anføres. Gaar de i Privatskole, anføres Bestyrerens Navn. Hvis Børn over 7 Aar ikke søger Skole, maa Grunden hertil anføres.	Døvstum (D) Blind d. v. s. totalt berøvet Synet, eller som ikke kan vejledes paa fremmed Sted ved Synets Hjælp (B) Aandssvag d. v. s. fra Fødselen eller den tidligste Barndom (A) Sindssyg (S)	Anmærkninger. Herunder anføres for de midlertidigt fraværende (de i Rubr. 2 med Frv. mærkede) deres midlertidige Opholdssted (nøjagtig Adresse). Endvidere andre Bemærkninger.
1	2	3	4	5	6	7	8	9	10	11	12	13	14	15	16	17	18
Hjeldnes	Jenny Benedikte Jensen	K.	3/3	1889	Aarhus.	Dansk	U.	Detailist	Detailist			600					
Steen	Jacob Petersen	M.	6/7	1906	Hadersley	Dansk	G.	Kjørefader	Skurer			500	Ny Munkegade 80				
	Christine Sofie Petersen	K.	17/6	1911	"	"	"	Husmoder									
	Svend Aage Petersen	M.	5/9	1932	Aarhus	"	"	Søn									
1ste Sal	Peter Pedersen	M.	8/10	1871	Vejlby	Dansk	G.	Husfader	Arbejdsmand		Sodafabrikken	500					
	Petrea Pedersen	K.	14/9	1876	Kasted	"	"	Husmoder									
	Georg Kurt Pedersen	M.	3/9	1906	Vejlby	"	U.	Søn	Teknikuscapi		Aarhus Kjørevej		Søndergade 7 Baggaardsgade 7	1/12			
	Inga Pedersen	K.	4/9	1911	Vejlby	"	"	Datter									
	Karen Pedersen	K.	6/3	1914	Skjoldelev	"	"	Søn	Kontorelev		Fiirko Kalkbrud						
Sidste Sal	Jens Rasmussen	M.	13/4	1914	Aarhus	Dansk	G.	Husfader	Arbejdsmand		"	300	Langelandsg. 106				
	Fanny Elvine Marie Rasmussen	K.	11/12	1914	Frederikshavn	"	"	Husmoder									
1ste Sal	Augusta Sylvrita Rasmussen	K.	24/8	1906	Borum	Dansk	U.	"	Tekstilarbejderske		De forenede Tekstilfabrikker	240					
A.																	

TILLÆGSLISTE for de Personer, der er midlertidigt nærværende.

Etage	Personernes fulde Navn Ved Børn, endnu *uden Navn*, sættes „Dreng“ eller „Pige“. (Iøvrigt som Hovedlistens Rukrik 2)	Kønnet Mandkøn (M) Kvindekøn (K)	Fødselsdag	Fødselsaar	Fødested Der angives: *København, Frederiksberg, Købstadens* eller *Sognets* og *Amtets Navn.* For Personer født paa Færøerne eller i Grønland skrives henholdsvis Færøerne og Grønland; for Personer født i Udlandet skrives vedkommende Lands Navn, f. Eks. Island, Sverige, Tyskland osv.	Statsborgerforhold Personer, der har *dansk Indfødsret*, skriver: „dansk“; andre anfører her Navnet paa det Land, hvori de har Statsborgerret (Island, Sverige, Tyskland, Forenede Stater osv.)	Ægteskabelig Stilling Ugift (U) Gift (G) Enkemand eller Enke (E) Separeret (S) Fraskilt (F)	Stilling i Husstanden paa den faste Bopæl Der angives: Husfader, Husmoder, Barn, Slægtning o. l. Medhjælper, Pensionær, Logerende o. l.	Erhverv eller Livsstilling Det maa af den angivne Livsstilling kunne ses, om den paagældende er Principal eller Medhjælper. Forhenværende Næringsdrivende o. l. sætter „fhv.“ foran tidligere Livsstilling.	Her anføres, i hvilken Kommunes Folkeregister den midl. nærværende er optaget samt Personens Adresse Er vedk. ikke optaget i et Register, anføres Grunden hertil (eventuelt, at vedk. er bosat i Udlandet, hvis Navn da anføres her).	Anmærkning
1	2	3	4	5	6	7	8	9	10	11	12

Tillægsskema I.

Herpaa opføres alle **inden- og udenlandske Selskaber, Foreninger, Stiftelser og Institutioner,** der har Lokale i Ejendommen. Endvidere opføres her de **Personer** (herunder ogsaa i *Udlandet* hjemmehørende), der er Ejere eller Medejere af Ejendommen, eller som i denne har Butik, Kontor, Værksted eller andet Forretningslokale, alt *forsaavidt* vedkommende Personer *ikke* bor i Aarhus Kommune.

Forhus, Sidehus o. s. v. Etage	Navn For Personer angives tillige Stand og Stilling. For Selskaber o. l. angives tillige Arten (Aktieselskab eller andet Selskab med begrænset Ansvar, Kommanditselskab, Andelsselskab, Forbrugsforening, Forsikringsforening, Kreditforening, Hypotekforening, Sparekasse o. l.)	Telefon-Nr.	Erhvervsvirksomheden Handels-, Fabriks-, Haandværks-, Bank-, Forsikringsvirksomhed osv. Læge, Sagfører, Entreprenør, Beværter eller Virksomhed med Befordring af Personer og Gods, Ejer eller Medejer af Ejendommen	Bopæl eller Hjemsted For Indlandets Vedkommende opgives vedkommende Kommune og den nærmere Adresse i Kommunen. For Udlandets Vedkommende opgives vedkommende Land.	Her angives Navn og Bopæl paa udenbys og udenlandske Selskabers eller Personers herværende Repræsentant.

Tillægsskema II.

Herpaa opføres alle **indenbys boende Personer,** som driver Forretning, Agentur, Haandværk o. l. i Ejendommen.

Forhus, Sidehus osv. Etage	Firma Navn	Indehaverens Navn	Forretnings Branche	Telefon Nr.	Privat Bopæl
		Faskun Jensen	Mejeriudsalg	2773	[illegible]

At samtlige Personer og Selskaber m. v., som har lejet Lejlighed eller Lokaler, bor eller driver Forretning i forannævnte Ejendom er optaget paa denne Liste, bevidnes

Aarhus, den 24/10 1933.

Ejerens Navn: B P Pedersen Ejerens Bopæl: Sölgolgade 7.

Ejerens eller Viceværtens **Underskrift.**

Kommunal Folketælling Oktober 1933.

Gade: **Sølystgade**

Husnummer: 9.

Folketællings-Skema Nr. 992

for Befolkningen i ovennævnte Ejendom

i Aarhus Købstad

Regler

1) Dette Skema udfyldes eller besørges udfyldt af Ejeren, Viceværten eller andre Vedkommende, eller udfyldes ved Cirkulation blandt Ejendommens Beboere. — Paa Skemaet opføres de Familier og Personer, der findes i Huset, idet **Ordenen** er: Kælder, Stue o. s. v.

2) Hver Familie opføres for sig paa Skemaet, og saaledes at der lades en Linies Mellemrum aaben mellem hver Familie. **En Familie omfatter ogsaa Logerende, derimod ikke indlogerede Familier,** foran og efter hvilke en Linie lades aaben. Selvstændige Husstande paa en Person betragtes som „Familie".

3) a) **Personer, der har fast Bopæl i Kommunen,** skal opføres paa Skemaets **Hovedliste** paa det Sted (Hus, Skib o. s. v.), hvor Bopælen er.

b) **Personer, der er midlertidigt fraværende** fra den faste Bopæl i Kommunen, opføres paa **Hovedlisten,** men der sættes i Rubrik 2 et **Frv.,** og i Rubrik 18 angives det Sted, hvor han midlertidigt opholder sig, eventuelt om han er paa Rejse.

c) **Personer, der som midlertidigt nærværende** opholder sig i Husstanden, d. v. s. Personer, der ved Tællingen er fraværende fra deres faste Bopæl (den Kommune, i hvis Folkeregister de staar), samt Udlændinge paa Rejse, opføres paa **Tillægslisten paa Skemaets Bagside.**

4) I Henhold til Lov om Folkeregistre af 14. Marts 1924 **er enhver Person pligtig** til for sig og Medlemmer af sin Husstand, at meddele Oplysninger om: Fulde Navn, Køn, Stilling eller Erhverv, Bopæl, Fødselsaar, Fødselsdag og Fødested, Statsborgerforhold, ægteskabelig Stilling, Stilling i Husstanden m. v. (jfr. Lovens § 1). **Overtrædelse af Lovens Bestemmelser medfører Bødestraf** (Lovens § 12 jfr. § 8).

De i Loven begærede Oplysninger gives ved Udfyldelsen af Skemaet i Overensstemmelse med Rubrikkernes Overskrifter.

5) Inden- og udenlandske **Selskaber, Foreninger, Stiftelser, Institutioner** samt de **Personer** (ogsaa i Udlandet hjemmehørende), der helt eller delvis er Ejere eller Medejere af Ejendommen, eller som i denne har Forretningslokale, forsaavidt vedkommende Personer **ikke bor** i Aarhus Kommune, opføres paa **Tillægsskema I paa Skemaets Bagside.** Paa **Tillægsskema II** opføres alle indenbysboende Personer, der driver Forretning, Haandværk o. l. i Ejendommen.

6) **Flere Skemaer** vil kunne faas udleverede paa **Skattekontoret, Mejlgade 4, 1. Sal,** saafremt der paa det tilsendte Skema ikke er tilstrækkelig Plads til alle Ejendommens Beboere.

Anmærkning. For Anstalter til offentlig Brug (Hospitaler, Forsørgelsesanstalter, Fængsler, Kaserner o. s. v.) samt Hoteller o. l. udfyldes Skemaerne af Bestyrerne efter samme Regler som for private Ejendomme. Bestyrerens eller Opsynspersonalets særlige Husholdning skal opføres for sig.

Optælling.	
Mænd:	*Kvinder:*
4.	5.

Husværten bedes drage Omsorg for, at nærværende Liste udfyldes af Ejendommens Beboere saaledes, at den kan være Værten i Hænde senest den 24. Oktober, hvorefter den afhentes.

Midlertidigt nærværende, **der har fast Bopæl andetsteds,** opføres paa Skemaets Bagside.

HOVEDLISTE 9

1) Forhus (Kælder, Stue osv.; for de andre Bygninger, Sidehus osv., følges den samme Orden) 2) Sidehus 3) Mellembygning 4) Bagbygning	Samtlige Personers fulde Navn. Ved Børn, endnu *uden Navn*, sættes „Dreng" eller „Pige". *Midlertidigt nærværende* Personer opføres ikke her, men paa Skemaets Bagside; derimod opføres *midlertidigt fraværende*. Efter disses Navne føjes „Frv.". Hver Familie opføres for sig med en Linies Mellemrum mellem de enkelte Familier. Samtlige Fornavne i rigtig Rækkefølge. Det almindeligt benyttede understreges.	Kønnet (Mandkøn (M) Kvindekøn (K))	Fødselsdag	Fødselsaar	Fødested. Der angives: *København, Frederiksberg, Købstadens* eller *Sognets* og *Amtets Navn*. For Personer født paa Færøerne eller i Grønland skrives henholdsvis Færøerne og Grønland; for Personer født i Udlandet skrives vedkommende Lands Navn, f. Eks. Island, Sverige, Tyskland osv.	Statsborgerforhold. Personer, der har *dansk Indfødsret*, skriver: „dansk"; andre anfører her Navnet paa det Land, hvori de har Statsborgerret (Island, Sverige, Tyskland, Forenede Stater osv.)	Ægteskabelig Stilling (Ugift (U) Gift (G) Enkemand eller Enke (E) Separeret (S) Fraskilt (F))	Stilling i Familien. Husfader, Husmoder, Barn, Slægtning o. l. Husassistent, Tjenestekarl og Logerende. Hvor en Familie er indlogeret hos en anden Familie, angives dette særskilt ved Betegnelsen „indlogeret Familie". For den indlogerede Families Vedkommende anføres dog dennden paa sædvanlig Maade: Husfader, Husmoder osv.	Erhverv eller Livsstilling. Hvis nogen har flere Erhverv, anføres disse, Hovederhvervet først. Har *Husmoderen* eller *Børnene* ogsaa Erhverv, anføres disse. Man angiver udtrykkelig det Fag, man arbejder i, og Ens Stilling i Faget. Lever man hovedsagelig af Forsørgelse, privat Understøttelse, Alderstrøm, invaliderente, Fattighjælp, anføres dette, men tillige Erhvervet. Forhenværende Næringsdrivende o. sætter „fhv." foran tidligere Livsstilling.	Telefon Nr.	Her angives Arbejdsgiverens Navn for alle, der ikke driver selvstændigt Erhverv. Har Husmoderen særligt Erhverv, angives ogsaa Arbejdsgiveren for hende.	Helaarlig Husleje af Beboelseslejligheden	Hvis Flytning er sket i det sidste Aar, anføres her Bopæl 23. Oktober 1932. Ved Flytning udenbys fra angives Købstadens Navn eller Landkommunens Navn og Postadresse. Saafremt Bopælen er den samme nu som 23. Oktober 1932, udfyldes Rubrikken ikke.	Hvis Tilflytning til Aarhus er sket siden 23. Oktbr. 1932 anføres her Datoen for Tilflytningen.	Hvor undervises de paa denne Liste opførte Børn mellem 6 og 14 Aar? Gaar de i en offentlig Skole, maa dennes Navn anføres. Gaar de i Privatskole, anføres Bestyrerens Navn. Hvis Børn over 7 Aar ikke søger Skole, maa Grunden hertil anføres.	Døvstum (D) Blind d. v. s. totalt benevet Synet, eller som ikke kan vejlede sig paa fremmed Sted ved Synets Hjælp (B) Aandssvag d. v. s. fra Fødselen eller den tidligste Barndom (A) Sindssyg (S)	Anmærkninger. Herunder anføres for de *midlertidigt fraværende* (de i Rubr. 2 med Frv. mærkede) deres midlertidige Opholdssted (nøjagtig Adresse). Endvidere andre Bemærkninger.
1	2	3	4	5	6	7	8	9	10	11	12	13	14	15	16	17	18
Kælder ✓	Jørgen Harald Freund	M.	7/2	1896	✓ Vejle	dansk	G	Husfader	Fiskerhandler			172 Kr					
	Alfrida Haroline Freund	K.	26/3	1895	✓ Aarhus	dansk	G	Husmoder	Rulle								
	Inge Birgit Freund	K.	20/10	1928	✓ Aarhus	dansk	U	Barn									
Stuen ✓	Søren Hansen Nielsen	M	23/10	1873	✓ Draaby	dansk	G	Husfader	Skrøder								
	Marie Nielsen	K	9/5	1875	✓ Vrinners	dansk	G	Husmoder	Syerske		A. Møller Pedersen Søndergade 19-21	400					
✓	Søren Peter Sørensen	M	29/3	1887	✓ Borum	dansk	Fra skilt	Logerende	Arbedsmand			~~[illegible]~~					
1 Sal ✓	Mette Kirstine Elisabeth Pedersen	K	12/10	1879	✓ Lisbjeg	dansk	U		Syerske		P. H. Jeppesen Vestergade 28						
✓	Maren Pedersen	K	21/5	1882	✓ Aarhus	dansk	U		Syerske		" " "						
	~~Søren Peter Sørensen~~																
1 Sal ✓	Einar Jensen	M.	6/2	1914	✓ Hornskl	dansk	U	Logerende	Skraddersvend		J. Franksen Pedersen Søvregade 31						
	~~Søren Peter Sørensen~~																

4/5.

TILLÆGSLISTE for de Personer, der er midlertidigt nærværende.

Etage	Personernes fulde Navn Ved Børn, endnu *uden Navn*, sættes „Dreng" eller „Pige". (Iøvrigt som Hovedlistens Rubrik 2)	Kønnet Mandkøn (M) Kvindekøn (K)	Fødselsdag	Fødselsaar	Fødested Der angives: *Kobenhavn, Frederiksberg, Kobstadens* eller *Sognets* og *Amtets Navn.* For Personer født paa Færøerne eller i Grønland skrives henholdsvis Færøerne og Grønland; for Personer født i Udlandet skrives vedkommende Lands Navn, f. Eks. Island, Sverige, Tyskland osv.	Statsborgerforhold Personer, der har *dansk Indfødsret*, skriver: „dansk"; andre anfører her Navnet paa det Land, hvori de har Statsborgerret (Island, Sverige, Tyskland, Forenede Stater osv.)	Ægteskabelig Stilling Ugift (U) Gift (G) Enkemand eller Enke (E) Separeret (S) Fraskilt (F)	Stilling i Husstanden paa den faste Bopæl Der angives: Husfader, Husmoder, Barn, Slægtning o. l. Medhjælper, Pensionær, Logerende o. l.	Erhverv eller Livsstilling Det maa af den angivne Livsstilling kunne ses, om den paagældende er Principal eller Medhjælper. Forhenværende Næringsdrivende o. l. sættes „fhv." foran tidligere Livsstilling.	Her anføres, i hvilken Kommunes Folkeregister den midl. nærværende er optaget samt Personens Adresse Er vedk. ikke optaget i et Register, anføres Grunden hertil (eventuelt, at vedk. er bosat i Udlandet, hvis Navn da anføres her).	Anmærkning
1	2	3	4	5	6	7	8	9	10	11	12

Tillægsskema I.

Herpaa opføres alle **inden-** og **udenlandske Selskaber, Foreninger, Stiftelser og Institutioner,** der har Lokale i Ejendommen. Endvidere opføres her de **Personer** (herunder ogsaa i *Udlandet* hjemmehørende), der er Ejere eller Medejere af Ejendommen, eller som i denne har Butik, Kontor, Værksted eller andet Forretningslokale, alt *forsaavidt* vedkommende Personer *ikke* bor i Aarhus Kommune.

Forhus, Sidehus o. s. v. Etage	Navn For Personer angives tillige Stand og Stilling. For Selskaber o. l. angives tillige Arten (Aktieselskab eller andet Selskab med begrænset Ansvar, Kommanditselskab, Andelsselskab, Forbrugsforening, Forsikringsforening, Kreditforening, Hypotekforening, Sparekasse o. l.)	Telefon-Nr.	Erhvervsvirksomheden Handels-, Fabriks-, Haandværks-, Bank-, Forsikringsvirksomhed osv. Læge, Sagfører, Entreprenør, Beværter eller Virksomhed med Befordring af Personer og Gods, Ejer eller Medejer af Ejendommen	Bopæl eller Hjemsted For Indlandets Vedkommende opgives vedkommende Kommune og den nærmere Adresse i Kommunen. For Udlandets Vedkommende opgives vedkommende Land.	Her angives Navn og Bopæl paa udenbys og udenlandske Selskabers eller Personers herværende Repræsentant.

Tillægsskema II.

Herpaa opføres alle **indenbys boende Personer,** som driver Forretning, Agentur, Haandværk o. l. i Ejendommen.

Forhus, Sidehus osv. Etage	Firma Navn	Indehaverens Navn	Forretnings Branche	Telefon Nr.	Privat Bopæl

At samtlige Personer og Selskaber m. v., som har lejet Lejlighed eller Lokaler, bor eller driver Forretning i forannævnte Ejendom er optaget paa denne Liste, bevidnes

Aarhus, den 24/10 1933.

Ejerens Navn: M. Pedersen Ejerens Bopæl: Sølystgade 9 1 tv

M. Pedersen

Ejerens eller Viceværtens Underskrift.

Kommunal Folketælling Oktober 1933.

Gade: **Sølystgade**

Husnummer: //.

Folketællings-Skema Nr. 993

for Befolkningen i ovennævnte Ejendom

i Aarhus Købstad

Regler

1) Dette Skema udfyldes eller besørges udfyldt af Ejeren, Viceværten eller andre Vedkommende, eller udfyldes ved Cirkulation blandt Ejendommens Beboere. — Paa Skemaet opføres de Familier og Personer, der findes i Huset, idet **Ordenen** er: Kælder, Stue o. s. v.

2) Hver Familie opføres for sig paa Skemaet, og saaledes at der lades en Linies Mellemrum aaben mellem hver Familie. **En Familie omfatter ogsaa Logerende, derimod ikke indlogerede Familier,** foran og efter hvilke en Linie lades aaben. Selvstændige Husstande paa en Person betragtes som „Familie".

3) a) **Personer, der har fast Bopæl i Kommunen,** skal opføres paa Skemaets **Hovedliste** paa det Sted (Hus, Skib o. s. v.), hvor Bopælen er.

b) **Personer, der er midlertidigt fraværende** fra den faste Bopæl i Kommunen, opføres paa **Hovedlisten,** men der sættes i Rubrik 2 et **Frv.,** og i Rubrik 18 angives det Sted, hvor han midlertidigt opholder sig, eventuelt om han er paa Rejse.

c) **Personer, der som midlertidigt nærværende** opholder sig i Husstanden, d. v. s. Personer, der ved Tællingen er fraværende fra deres faste Bopæl (den Kommune, i hvis Folkeregister de staar), samt Udlændinge paa Rejse, opføres paa **Tillægslisten paa Skemaets Bagside.**

4) I Henhold til Lov om Folkeregistre af 14. Marts 1924 **er enhver Person pligtig** til for sig og Medlemmer af sin Husstand, at meddele Oplysninger om: Fulde Navn, Køn, Stilling eller Erhverv, Bopæl, Fødselsaar, Fødselsdag og Fødested, Statsborgerforhold, ægteskabelig Stilling, Stilling i Husstanden m. v. (jfr. Lovens § 1). **Overtrædelse af Lovens Bestemmelser medfører Bødestraf** (Lovens § 12 jfr. § 8).

De i Loven begærede Oplysninger gives ved Udfyldelsen af Skemaet i Overensstemmelse med Rubrikkernes Overskrifter.

5) Inden- og udenlandske **Selskaber, Foreninger, Stiftelser, Institutioner** samt de **Personer** (ogsaa i Udlandet hjemmehørende), der helt eller delvis er Ejere eller Medejere af Ejendommen, eller som i denne har Forretningslokale, forsaavidt vedkommende Personer **ikke bor** i Aarhus Kommune, opføres paa **Tillægsskema I paa Skemaets Bagside.** Paa **Tillægsskema II** opføres alle indenbysboende Personer, der driver Forretning, Haandværk o. l. i Ejendommen.

6) **Flere Skemaer** vil kunne faas udleverede paa **Skattekontoret, Mejlgade 4, 1. Sal,** saafremt der paa det tilsendte Skema ikke er tilstrækkelig Plads til alle Ejendommens Beboere.

Anmærkning. For Anstalter til offentlig Brug (Hospitaler, Forsørgelsesanstalter, Fængsler, Kaserner o. s. v.) samt Hoteller o. l. udfyldes Skemaerne af Bestyrerne efter samme Regler som for private Ejendomme. Bestyrerens eller Opsynspersonalets særlige Husholdning skal opføres for sig.

Optælling.	
Mænd:	*Kvinder:*
9.	8.

V

Husværten bedes drage Omsorg for, at nærværende Liste udfyldes af Ejendommens Beboere saaledes, at den kan være Værten i Hænde senest den 24. Oktober, hvorefter den afhentes.

Midlertidigt nærværende, **der har fast Bopæl andetsteds,** opføres paa Skemaets Bagside.

HOVEDLISTE 11

1) Forhus (Kælder, Stue osv.; for de andre Bygninger, Sidehus osv., følges den samme Orden) 2) Sidehus 3) Mellembygning 4) Bagbygning	Samtlige Personers fulde Navn. Ved Børn, endnu uden Navn, sættes „Dreng" eller „Pige". *Midlertidigt nærværende* Personer opføres ikke her, men paa Skemaets Bagside; derimod opføres *midlertidigt fraværende*. Efter disses Navne føjes „Frv.". Hver Familie opføres for sig med en Linies Mellemrum mellem de enkelte Familier. Samtlige Fornavne i rigtig Rækkefølge. Det almindeligt benyttede understreges.	Kønnet (Mandkøn (M), Kvindekøn (K))	Fødselsdag	Fødselsaar	Fødested. Der angives: *København, Frederiksberg, Købstadens* eller *Sognets* og *Amtets Navn*. For Personer født paa Færøerne eller i Grønland skrives hemboldsvis Færøerne og Grønland; for Personer født i Udlandet skrives vedkommende Lands Navn, f. Eks. Island, Sverige, Tyskland osv.	Statsborgerforhold. Personer, der har dansk *Indfødsret*, skriver: „dansk"; andre anfører her Navnet paa det Land, hvori de har Statsborgerret (Island, Sverige, Tyskland, Forenede Stater osv.)	Ægteskabelig Stilling (Ugift (U), Gift (G), Enke-mand eller Enke (E), Separeret (S), Fraskilt (F))	Stilling i Familien. Husfader, Husmoder, Barn, Slægtning o. l. Husassistent, Tjenestekarl og Logerende. Hvor en Familie er indlogeret hos en anden Familie, angives dette særskilt ved Betegnelsen „indlogeret Familie". For den indlogerede Familles Vedkommende anføres dog dennes paa sædvanlig Maade: Husfader, Hustru osv.	Erhverv eller Livsstilling. Hvis nogen har flere Erhverv, anføres disse, Hovederhvervet først. Har *Husmoderen* eller *Børnene* særlige Erhverv, anføres disse. Man angiver udtrykkelig det Fag, man arbejder i, og Ens Stilling i Faget. Lever man hovedsagelig af Formue, privat Understøttelse, Aldersrente, Invaliderente, Fattighjælp, anføres dette, men tillige Erhvervet. Forhenværende Næringsdrivende o. l. sætter „fhv." foran tidligere Livsstilling	Telefon Nr.	Her angives Arbejdsgiverens Navn for alle, der ikke driver selvstændigt Erhverv. Har Husmoderen særligt Erhverv, angives ogsaa Arbejdsgiveren for hende.	Helaarlig Husleje af Beboelseslejligheden	Hvis Flytning er sket i det sidste Aar, anføres her Bopæl 23. Oktober 1932. Ved Flytning udenbys fra angives Købstadens Navn eller Landkommunens Navn og Postadresse. Saafremt Bopælen er den samme nu som 23. Oktober 1932, udfyldes Rubrikken ikke.	Hvis Tilflytning til Aarhus er sket siden 23. Oktbr. 1932 anføres her Datoen for Tilflytningen.	Hvor undervises de paa denne Liste opførte Børn mellem 6 og 14 Aar? Gaar de i en offentlig Skole, maa dennes Navn anføres. Gaar de i Privatskole, anføres Bestyrerens Navn. Hvis Børn over 7 Aar ikke søger Skole, maa Grunden hertil anføres.	Døvstum (D) Blind d. v. s. totalt berøvet Synet, eller som ikke kan vejledes sig paa fremmed Sted ved fysiske Hjælp (B) Aandssvag d. v. s. fra Fødselen eller den tidligste Barndom (A) Sindssyg (S)	Anmærkninger. Herunder anføres for de *midlertidigt fraværende* (de i Rubr. 2 med Frv. mærkede) deres midlertidige Opholdssted (nøjagtig Adresse). Endvidere andre Bemærkninger.
1	2	3	4	5	6	7	8	9	10	11	12	13	14	15	16	17	18
Walther	✓ Andersen Jenny Cecilie Mikaline (Julie)	K.	2-7	1882	✓ Horning	Dansk	F	Husmoder				264.					
	✓ Hansen Karl Kristian	M.	18-8	1904	✓ Fælling	"	S.	Søn	Forgylder		Arbejdsløs						
	✓ " Ester Hulda	K.	22-5	1909	✓ Aaen	"	U.	"	Bud		Jensen Borkergade 42.						
	✓ Frandsen Ragnhild	K.	28-3	1912	✓ Aabæk	"	U.	Logerende	Husassistent		Schrøder Vinkelvej 5		Hellerup 20	✓			
Stier	✓ Tradesmand Niels Peter Jensen	M.	1-7	1893	✓ Lauritsen	Dansk	G	Husfader	Arbejdsmand			Arbejdsløs	400				
	" Asta Magrethe	K.	14-7	1903	✓ Randers	"	G	Husmoder	"								
	Jensen Preben Ivan	K.	11-9	1923	✓ København	"	U	Søn							Aamsigskole		
	✓ Jacobsen Gerda	K.	15-11	1904	✓ Ørnaa	"		Logerende									
	Jacobsen Clara	K.	6-2	1932	✓ Aarhus	"		Datter									
	✓ Hansen Hans Peter	M.	11/11	1878	✓ Randers	Dansk	G	Husfader	Maskinarbejder		v/s. Fjeldsø		450 kr.				
	✓ " Hellesberg Frederik Wilhelm	"	12/8	1908	✓ Helsingør	"	U	Søn	Guldsmed		Arbejdsløs						
	✓ " " Helger	"	22/10	1915	✓ "	"	U	"	Kobberstikkerlærling		Hage Andersen						
	" " Ingrid	K.	14/6	1917	✓ Aarhus	"	U	Datter	Kontorassistent								
Sidebygn. Stue	✓ Søren Peter Christian Hjalmar Hansen	M.	7/3	84	✓ Hobbyerby v. Slagelse	Dansk	G	Husfader	Bager				162.				
Sidebygn. Kælder	✓ Pedersen Hannibal Theodor	M.	15/9	1901	✓ Sæby	Dansk	G	Husfader	Elektriker		Arbejdsløs		240 kr.				
	" Marie Elisabeth	K.	7/11	1898	✓ Vejby	"	G	Husmoder									
	Jensen Maja Hilma	K.	3/5	1921	✓ Randers	"	U	Barn							Præstegaardsskole		

9/8.

TILLÆGSLISTE for de Personer, der er midlertidigt nærværende.

Etage	Personernes fulde Navn Ved Børn, endnu *uden Navn*, sættes „Dreng" eller „Pige". (løvrigt som Hovedlistens Rukrik 2)	Kønnet Mandkøn (M) Kvindekøn (K)	Fødselsdag	Fødselsaar	Fødested Der angives: *København, Frederiksberg, Købstadens* eller *Sognets* og *Amtets Navn.* For Personer født paa Færøerne eller i Grønland skrives henholdsvis Færøerne og Grønland; for Personer født i Udlandet skrives vedkommende Lands Navn, f. Eks. Island, Sverige, Tyskland osv.	Statsborgerforhold Personer, der har *dansk Indfødsret*, skriver: „dansk"; andre anfører her Navnet paa det Land, hvori de har Statsborgerret (Island, Sverige, Tyskland, Forenede Stater osv.)	Ægteskabelig Stilling Ugift (U) Gift (G) Enkemand eller Enke (E) Separeret (S) Fraskilt (F)	Stilling i Husstanden paa den faste Bopæl Der angives: Husfader, Husmoder, Barn, Slægtning o. l. Medhjælper, Pensionær, Logerende o. l.	Erhverv eller Livsstilling Det maa af den angivne Livsstilling kunne ses, om den paagældende er Principal eller Medhjælper. Forhenværende Næringsdrivende o. l. sætter „fhv." foran tidligere Livsstilling.	Her anføres, i hvilken Kommunes Folkeregister den midl. nærværende er optaget samt Personens Adresse Er vedk. ikke optaget i et Register, anføres Grunden hertil (eventuelt, at vedk. er bosat i Udlandet, hvis Navn da anføres her).	Anmærkning
1	2	3	4	5	6	7	8	9	10	11	12

Tillægsskema I.

Herpaa opføres alle **inden- og udenlandske Selskaber, Foreninger, Stiftelser og Institutioner,** der har Lokale i Ejendommen. Endvidere opføres her de **Personer** (herunder ogsaa i *Udlandet* hjemmehørende), der er Ejere eller Medejere af Ejendommen, eller som i denne har Butik, Kontor, Værksted eller andet Forretningslokale, alt *forsaavidt* vedkommende Personer *ikke* bor i Aarhus Kommune.

Forhus, Sidehus o. s. v. Etage	Navn For Personer angives tillige Stand og Stilling. For Selskaber o. l. angives tillige Arten (Aktieselskab eller andet Selskab med begrænset Ansvar, Kommanditselskab, Andelsselskab, Forbrugsforening, Forsikringsforening, Kreditforening, Hypotekforening, Sparekasse o. l.)	Telefon-Nr.	Erhvervsvirksomheden Handels-, Fabriks-, Haandværks-, Bank-, Forsikringsvirksomhed osv. Læge, Sagfører, Entreprenør, Beværter eller Virksomhed med Befordring af Personer og Gods, Ejer eller Medejer af Ejendommen	Bopæl eller Hjemsted For Indlandets Vedkommende opgives vedkommende Kommune og den nærmere Adresse i Kommunen. For Udlandets Vedkommende opgives vedkommende Land.	Her angives Navn og Bopæl paa udenbys og udenlandske Selskabers eller Personers herværende Repræsentant.

Tillægsskema II.

Herpaa opføres alle **indenbys boende Personer,** som driver Forretning, Agentur, Haandværk o. l. i Ejendommen.

Forhus, Sidehus osv. Etage	Firma Navn	Indehaverens Navn	Forretnings Branche	Telefon Nr.	Privat Bopæl

At samtlige Personer og Selskaber m. v., som har lejet Lejlighed eller Lokaler, bor eller driver Forretning i forannævnte Ejendom er optaget paa denne Liste, bevidnes

Aarhus, den 25 Oktb. 1933.

Ejerens Navn: H. P. Hansen Ejerens Bopæl: Solystg. N° 11

H. P. Hansen
Ejerens eller Viceværtens **Underskrift.**

Kommunal Folketælling Oktober 1933.

Gade: Sølystgade

Husnummer: 15.

Folketællings-Skema Nr. 994

for Befolkningen i ovennævnte Ejendom

i Aarhus Købstad

Regler

1) Dette Skema udfyldes eller besørges udfyldt af Ejeren, Viceværten eller andre Vedkommende, eller udfyldes ved Cirkulation blandt Ejendommens Beboere. — Paa Skemaet opføres de Familier og Personer, der findes i Huset, idet **Ordenen** er: Kælder, Stue o. s. v.

2) Hver Familie opføres for sig paa Skemaet, og saaledes at der lades en Linies Mellemrum aaben mellem hver Familie. **En Familie omfatter ogsaa Logerende, derimod ikke indlogerede Familier,** foran og efter hvilke en Linie lades aaben. Selvstændige Husstande paa en Person betragtes som „Familie".

3) a) **Personer, der har fast Bopæl i Kommunen,** skal opføres paa Skemaets **Hovedliste** paa det Sted (Hus, Skib o. s. v.), hvor Bopælen er.

b) **Personer, der er midlertidigt fraværende** fra den faste Bopæl i Kommunen, opføres paa **Hovedlisten,** men der sættes i Rubrik 2 et **Frv.,** og i Rubrik 18 angives det Sted, hvor han midlertidigt opholder sig, eventuelt om han er paa Rejse.

c) **Personer, der som midlertidigt nærværende** opholder sig i Husstanden, d. v. s. Personer, der ved Tællingen er fraværende fra deres faste Bopæl (den Kommune, i hvis Folkeregister de staar), samt Udlændinge paa Rejse, opføres paa **Tillægslisten paa Skemaets Bagside.**

4) I Henhold til Lov om Folkeregistre af 14. Marts 1924 **er enhver Person pligtig** til for sig og Medlemmer af sin Husstand, at meddele Oplysninger om: Fulde Navn, Køn, Stilling eller Erhverv, Bopæl, Fødselsaar, Fødselsdag og Fødested, Statsborgerforhold, ægteskabelig Stilling, Stilling i Husstanden m. v. (jfr. Lovens § 1). **Overtrædelse af Lovens Bestemmelser medfører Bødestraf** (Lovens § 12 jfr. § 8). De i Loven begærede Oplysninger gives ved Udfyldelsen af Skemaet i Overensstemmelse med Rubrikkernes Overskrifter.

5) Inden- og udenlandske **Selskaber, Foreninger, Stiftelser, Institutioner** samt de **Personer** (ogsaa i Udlandet hjemmehørende), der helt eller delvis er Ejere eller Medejere af Ejendommen, eller som i denne har Forretningslokale, forsaavidt vedkommende Personer **ikke bor** i Aarhus Kommune, opføres paa **Tillægsskema I paa Skemaets Bagside.** Paa **Tillægsskema II** opføres alle indenbyshoende Personer, der driver Forretning, Haandværk o. l. i Ejendommen.

6) **Flere Skemaer** vil kunne faas udleverede paa **Skattekontoret, Mejlgade 4, 1. Sal,** saafremt der paa det tilsendte Skema ikke er tilstrækkelig Plads til alle Ejendommens Beboere.

Anmærkning. For Anstalter til offentlig Brug (Hospitaler, Forsørgelsesanstalter, Fængsler, Kaserner o. s. v.) samt Hoteller o. l. udfyldes Skemaerne af Bestyrerne efter samme Regler som for private Ejendomme. Bestyrerens eller Opsynspersonalets særlige Husholdning skal opføres for sig.

Optælling.	
Mænd:	*Kvinder:*
~~6~~ 6	~~6~~ 6.

Husværten bedes drage Omsorg for, at nærværende Liste udfyldes af Ejendommens Beboere saaledes, at den kan være Værten i Hænde senest den 24. Oktober, hvorefter den afhentes.

Midlertidigt nærværende, **der har fast Bopæl andetsteds,** opføres paa Skemaets Bagside.

HOVEDLISTE 15

1) Forhus (Kælder, Stue osv.; for de andre Bygninger, Sidehus osv., følges den samme Orden) 2) Sidehus 3) Mellembygning 4) Bagbygning	Samtlige Personers fulde Navn. Ved Børn, endnu uden Navn, sættes „Dreng" eller „Pige". *Midlertidigt nærværende* Personer opføres ikke her, men paa Skemaets Bagside; derimod opføres *midlertidigt fraværende*. Efter disses Navne føjes „Frv.". Hver Familie opføres for sig med en Linies Mellemrum mellem de enkelte Familier. Samtlige Fornavne i rigtig Rækkefølge. Det almindeligst benyttede understreges.	Kønnet Mandkøn (M) Kvindekøn (K)	Fødselsdag	Fødselsaar	Fødested. Der angives: *Kjøbenhavn, Frederiksberg, Køblstæderne* eller *Sognets* og *Amtets Navn*. For Personer født paa Færøerne eller i Grønland skrives henholdsvis Færøerne og Grønland; for Personer født i Udlandet skrives vedkommende Lands Navn, f. Eks. Island, Sverige, Tyskland osv.	Statsborgerforhold. Personer, der har *dansk Indfødsret*, skriver: „dansk"; andre anfører her Navnet paa det Land, hvori de har Statsborgerret (Island, Sverige, Tyskland, Forenede Stater osv.)	Ægteskabelig Stilling. Ugift (U) Gift (G) Enke/Enkemand eller Fraskilt (F)	Stilling i Familien. Husfader, Husmoder, Barn, Slægtning o. l. Husassistent, Tjenestekarl og Logerende. Hvor en Familie er indlogeret hos en anden Familie, angives dette særskilt ved Betegnelsen „indlogeret Familie". For den indlogerede Families Vedkommende anføres dog dennes paa vedkørende Maade: Husfader, Hustru osv.	Erhverv eller Livsstilling. Hvis nogen har flere Erhverv, anføres disse, Hovederhvervet først. Har *Husmoderen* eller *Børnene* særlige Erhverv, anføres disse. Man angiver udtrykkelig det Fag, man arbejder i, og Ens Stilling i Faget. Lever man hovedsagelig af Formue, privat Understøttelse, Aldersrente, Invaliderente, Fattighjælp, anføres dette, men tillige Erhvervet. Forhenværende Næringsdrivende s. s. sætter „flyt." foran tidligere Livsstilling.	Tele-fon Nr.	Her angives Arbejdsgiverens Navn for alle, der ikke driver selvstændigt Erhverv. Har Husmoderen særligt Erhverv, angives ogsaa Arbejdsgiveren for hende.	Helaarlig Husleje af Beboelseslejligheden	Hvis Flytning er sket i det sidste Aar, anføres her Bopæl 23. Oktober 1932. Ved Flytning udenbys fra angives Købstadens Navn eller Landkommunens Navn og Postadresse. Saafremt Bopælen er den samme nu som 23. Oktober 1932, udfyldes Rubrikken ikke.	Hvis Tilflytning til Aarhus er sket siden 23. Oktbr. 1932 anføres her Datoen for Tilflytningen.	Hvor undervises de paa denne Liste opførte Børn mellem 6 og 14 Aar? Gaar de i en offentlig Skole, maa dennes Navn anføres. Gaar de i Privatskole, anføres Bestyrerens Navn. Hvis Barn over 7 Aar ikke søger Skole, maa Grunden hertil anføres.	Døvstum (D) Blind d. v. s. totalt berøvet Synet, eller som ikke kan vejledes ved paa fremmed Hjælp ved Synets Hjælp (B) Aandssvag d. v. s. fra Fødselen eller den tidligste Barndom (A) Sindssyg (S)	Anmærkninger. Herunder anføres for de *midlertidigt fraværende* (de i Rubr. 2 med Frv. mærkede) deres midlertidige Opholdssted (nøjagtig Adresse). Endvidere andre Bemærkninger.
1	2	3	4	5	6	7	8	9	10	11	12	13	14	15	16	17	18
Kjd. ✓	Niels Jenius Thomassen	M	3/1	1901	✓ Aarhus	Dansk	G	Husfader	Børstenbinder		eget Værksted	324	Brøndstedsgade 33	1 Juni 1933		Gragaps	
	Ingrid Marie Thomassen	K	4/2	1906	✓ Aarhus	Dansk	G	Husmoder									
Stuen ✓	Christiane Jørgensen	K	19/3	1858	✓ Aggelkolle Hjelp Lejre	Dansk	E	Husmoder				425					
✓	Anna Magrethe Jørgensen	K	9/4	1882	✓ " "	"	U	Datter	pinsat Syrlske								
✓	Wilhelm Jørgensen	M	9/5	1904	✓ " "	"	"	Søn	Isolatør		James A. Lund						
✓	Aase Ruth Jørgensen	K	14/1	1914	✓ " "	"	"	Barnebarn	Skibsdreng		Skibsdelos						
I Sal. ✓	Edvard Olesen.	M.	11/11	1903	✓ Skørping.	Dansk.	G.	Husfader.	Maskinmester.		A. M. Olesen.	500.	Skolegade 15	✓			
✓	Anna Jenine Olesen.	K.	25/1	1902	✓ Aarhus.	Dansk	G.	Hustmoder.					" "				
✓	Dreng.	M	9/6.	1933	✓ Aarhus.	Dansk	U	Barn									
II Sal. ✓	Thomas Charly Wesley Højmose	M	21/7	1907	✓ Helsingør	Dansk	G.	Husfader	Ekspedient		Cigarhandler Chr. Christensen Fuldmonday 3.	360	Frederiksgade 82 II tv	✓			
	Emma Pauline Højmose	K	7/9	1911	✓ Odder	"	G.	Husmoder									
	Tyge Højmose	M	29/9	1933	✓ Aarhus	-	U.	Dreng									

6/6

TILLÆGSLISTE for de Personer, der er midlertidigt nærværende.

Etage	Personernes fulde Navn Ved Børn, endnu *uden Navn*, sættes „Dreng" eller „Pige". (Iøvrigt som Hovedlistens Rukrik 2)	Kønnet Mandkøn (M) Kvindekøn (K)	Fødselsdag	Fødselsaar	Fødested Der angives: *København, Frederiksberg, Købstadens* eller *Sognets* og *Amtets Navn.* For Personer født paa Færøerne eller i Grønland skrives henholdsvis Færøerne og Grønland; for Personer født i Udlandet skrives vedkommende Lands Navn, f. Eks. Island, Sverige, Tyskland osv.	Statsborgerforhold Personer, der har *dansk Indfødsret*, skriver: „dansk"; andre anfører her Navnet paa det Land, hvori de har Statsborgerret (Island, Sverige, Tyskland, Forenede Stater osv.)	Ægteskabelig Stilling Ugift (U) Gift (G) Enkemand eller Enke (E) Separeret (S) Fraskilt (F)	Stilling i Husstanden paa den faste Bopæl Der angives: Husfader, Husmoder, Barn, Slægtning o. l. Medhjælper, Pensionær, Logerende o. l.	Erhverv eller Livsstilling Det maa af den angivne Livsstilling kunne ses, om den paagældende er Principal eller Medhjælper. Forhenværende Næringsdrivende o. l. sætter „fhv." foran tidligere Livsstilling.	Her anføres, i hvilken Kommunes Folkeregister den midl. nærværende er optaget samt Personens Adresse Er vedk. ikke optaget i et Register, anføres Grunden hertil (eventuelt, at vedk. er bosat i Udlandet, hvis Navn da anføres her).	Anmærkning
1	2	3	4	5	6	7	8	9	10	11	12

Tillægsskema I.

Herpaa opføres alle **inden-** og **udenlandske Selskaber, Foreninger, Stiftelser og Institutioner,** der har Lokale i Ejendommen. Endvidere opføres her de **Personer** (herunder ogsaa i *Udlandet* hjemmehørende), der er Ejere eller Medejere af Ejendommen, eller som i denne har Butik, Kontor, Værksted eller andet Forretningslokale, alt *forsaavidt* vedkommende Personer *ikke* bor i Aarhus Kommune.

Forhus, Sidehus o. s. v. Etage	Navn For Personer angives tillige Stand og Stilling. For Selskaber o. l. angives tillige Arten (Aktieselskab eller andet Selskab med begrænset Ansvar, Kommanditselskab, Andelsselskab, Forbrugsforening, Forsikringsforening, Kreditforening, Hypotekforening, Sparekasse o. l.)	Telefon-Nr.	Erhvervsvirksomheden Handels-, Fabriks-, Haandværks-, Bank-, Forsikringsvirksomhed osv. Læge, Sagfører, Entreprenør, Beværter eller Virksomhed med Befordring af Personer og Gods, Ejer eller Medejer af Ejendommen	Bopæl eller Hjemsted For Indlandets Vedkommende opgives vedkommende Kommune og den nærmere Adresse i Kommunen. For Udlandets Vedkommende opgives vedkommende Land.	Her angives Navn og Bopæl paa udenbys og udenlandske Selskabers eller Personers herværende Repræsentant.

Tillægsskema II.

Herpaa opføres alle **indenbys boende Personer,** som driver Forretning, Agentur, Haandværk o. l. i Ejendommen.

Forhus, Sidehus osv. Etage	Firma Navn	Indehaverens Navn	Forretnings Branche	Telefon Nr.	Privat Bopæl

At samtlige Personer og Selskaber m. v., som har lejet Lejlighed eller Lokaler, bor eller driver Forretning i forannævnte Ejendom er optaget paa denne Liste, bevidnes

Aarhus, den 24-10 1933.

Ejerens Navn: Edvard Olsen Ejerens Bopæl: Salyrtgade 15 I

Edvard Olsen

Ejerens eller Viceværtens Underskrift.

Kommunal Folketælling Oktober 1933.

Gade: Sølystgade

Husnummer: 17.

Folketællings-Skema Nr. 995

for Befolkningen i ovennævnte Ejendom

i Aarhus Købstad

Regler

1) Dette Skema udfyldes eller besørges udfyldt af Ejeren, Viceværten eller andre Vedkommende, eller udfyldes ved Cirkulation blandt Ejendommens Beboere. — Paa Skemaet opføres de Familier og Personer, der findes i Huset, idet **Ordenen** er: Kælder, Stue o. s. v.

2) Hver Familie opføres for sig paa Skemaet, og saaledes at der lades en Linies Mellemrum aaben mellem hver Familie. **En Familie omfatter ogsaa Logerende, derimod ikke indlogerede Familier,** foran og efter hvilke en Linie lades aaben. Selvstændige Husstande paa en Person betragtes som „Familie".

3) a) **Personer, der har fast Bopæl i Kommunen,** skal opføres paa Skemaets **Hovedliste** paa det Sted (Hus, Skib o. s. v.), hvor Bopælen er.

b) **Personer, der er midlertidigt fraværende** fra den faste Bopæl i Kommunen, opføres paa **Hovedlisten,** men der sættes i Rubrik 2 et **Frv.,** og i Rubrik 18 angives det Sted, hvor han midlertidigt opholder sig, eventuelt om han er paa Rejse.

c) **Personer, der som midlertidigt nærværende** opholder sig i Husstanden, d. v. s. Personer, der ved Tællingen er fraværende fra deres faste Bopæl (den Kommune, i hvis Folkeregister de staar), samt Udlændinge paa Rejse, opføres paa **Tillægslisten paa Skemaets Bagside.**

4) I Henhold til Lov om Folkeregistre af 14. Marts 1924 **er enhver Person pligtig** til for sig og Medlemmer af sin Husstand, at meddele Oplysninger om: Fulde Navn, Køn, Stilling eller Erhverv, Bopæl, Fødselsaar, Fødselsdag og Fødested, Statsborgerforhold, ægteskabelig Stilling, Stilling i Husstanden m. v. (jfr. Lovens § 1). **Overtrædelse af Lovens Bestemmelser medfører Bødestraf** (Lovens § 12 jfr. § 8).

De i Loven begærede Oplysninger gives ved Udfyldelsen af Skemaet i Overensstemmelse med Rubrikkernes Overskrifter.

5) Inden- og udenlandske **Selskaber, Foreninger, Stiftelser, Institutioner** samt de **Personer** (ogsaa i Udlandet hjemmehørende), der helt eller delvis er Ejere eller Medejere af Ejendommen, eller som i denne har Forretningslokale, forsaavidt vedkommende Personer **ikke bor** i Aarhus Kommune, opføres paa **Tillægsskema I paa Skemaets Bagside.** Paa **Tillægsskema II** opføres alle indenbysboende Personer, der driver Forretning, Haandværk o. l. i Ejendommen.

6) **Flere Skemaer** vil kunne faas udleverede paa **Skattekontoret, Mejlgade 4, 1. Sal,** saafremt der paa det tilsendte Skema ikke er tilstrækkelig Plads til alle Ejendommens Beboere.

Anmærkning. For Anstalter til offentlig Brug (Hospitaler, Forsørgelsesanstalter, Fængsler, Kaserner o. s. v.) samt Hoteller o. l. udfyldes Skemaerne af Bestyrerne efter samme Regler som for private Ejendomme. Bestyrerens eller Opsynspersonalets særlige Husholdning skal opføres for sig.

Optælling.	
Mænd:	*Kvinder:*
2	5 ✓

Husværten bedes drage Omsorg for, at nærværende Liste udfyldes af Ejendommens Beboere saaledes, at den kan være Værten i Hænde senest den 24. Oktober, hvorefter den afhentes.

Midlertidigt nærværende, **der har fast Bopæl andetsteds,** opføres paa Skemaets Bagside.

HOVEDLISTE 17

1) Forhus (Kælder, Stue osv.; for de andre Bygninger, Sidehus osv., følges den samme Orden) 2) Sidehus 3) Mellembygning 4) Bagbygning	Samtlige Personers fulde Navn. Ved Børn, endnu *uden Navn*, sættes „Dreng" eller „Pige". *Midlertidigt nærværende* Personer opføres ikke her, men paa Skemaets Bagside; derimod opføres *midlertidigt fraværende*. Efter disses Navne føjes „Frv.". Hver Familie opføres for sig med en Linies Mellemrum mellem de enkelte Familier. Samtlige Fornavne i riglig Rækkefølge. Det almindeligt benyttede understreges.	Kønnet Mandkøn (M) Kvindekøn (K)	Fødselsdag	Fødselsaar	Fødested. Der angives: *København, Frederiksberg, Købstadens eller Sognets og Amtets Navn.* For Personer født paa Færøerne eller i Grønland skrives henholdsvis Færøerne og Grønland; for Personer født i Udlandet skrives vedkommende Lands Navn, f. Eks. Island, Sverige, Tyskland osv.	Statsborgerforhold. Personer, der har *dansk Indfødsret*, skriver: „dansk"; andre anfører her Navnet paa det Land, hvori de har Statsborgerret (Island, Sverige, Tyskland, Forenede Stater osv.)	Ægteskabelig Stilling Ugift (U) Gift (G) Enkemand eller Enke (E) Separeret (S) Fraskilt (F)	Stilling i Familien. Husfader, Husmoder, Barn, Slægtning o. l. Husassistent, Tjenestekarl og Logerende. Hvor en Familie er indlogeret hos en anden Familie, angives dette særskilt ved Betegnelsen „indlogeret Familie". For den indlogerede Families Vedkommende anføres dog desuden paa sædvanlig Maade: Husfader, Husmoder osv.	Erhverv eller Livsstilling. Hvis nogen har flere Erhverv, anføres disse, Hovederhvervet først. Har *Husmoderen* eller *Barnene* [illegible] Erhverv, anføres disse. Man angiver udtrykkelig det Fag [illegible] arbejder i, og Ens Stilling i [illegible] Lever man hovedsagelig af Fo[illegible] privat Understøttelse, Alderstrøm, invaliderente, Fattighjælp, anføres dette, men tillige Erhvervet. Forhenværende Næringsdrivende sætter „fhv." foran tidligere Livsstilling	Telefon Nr.	Her angives Arbejdsgiverens Navn for alle, der ikke driver selvstændigt Erhverv. Har Husmoderen særligt Erhverv, angives ogsaa Arbejdsgiveren for hende.	Helaarlig Husleje af Beboelseslejligheden	Hvis Flytning er sket i det sidste Aar, anføres her Bopæl 23. Oktober 1932. Ved Flytning udenbys fra angives Købstadens Navn eller Landkommunens Navn og Postadresse. Saafremt Bopælen er den samme nu som 23. Oktober 1932, udfyldes Rubrikken ikke.	Hvis Tilflytning til Aarhus er sket siden 23. Oktbr. 1932 anføres her Datoen for Tilflytningen.	Hvor undervises de paa denne Liste opførte Børn mellem 6 og 14 Aar? Gaar de i en offentlig Skole, maa dennes Navn anføres. Gaar de i Privatskole, anføres Bestyrerens Navn. Hvis Børn over 7 Aar ikke søger Skole, maa Grunden hertil anføres.	Døvstum (D) Blind d. v. s. totalt berøvet Synet, eller som ikke kan vejlede sig paa fremmed Sted ved Synets Hjælp (B) Aandssvag d. v. s. fra Fødselen eller den tidligste Barndom (A) Sindssyg (S)	Anmærkninger. Herunder anføres for de *midlertidigt fraværende* (de i Rubr. 2 med Frv. mærkede) deres midlertidige Opholdssted (nøjagtig Adresse). Endvidere andre Bemærkninger.
1	2	3	4	5	6	7	8	9	10	11	12	13	14	15	16	17	18
Kælder	Nielsine Morentine Larsen	K.	25/7	1870	Langeland	dansk	E.	Husmoder	Hjælpekassen		"	325	"				
Stuen	~~Anna~~																
"	Anna Nicoline Bjerregaard Petersen	K	2/1	1898	Sterskind	dansk	G.	Husmoder									
"	Chr. Hermann Bjerregaard Petersen	M	20/6	1895	Sønderby	dansk	G.	Husfader	Vognmand		—	425					
"	Lilly Maria Bjerregaard Petersen	K	10/5	1924	Balle	dansk		Barn							Samsøgades Skole		
1 Sal	Viels Østergaard Henriksen	H.	25/10	1902	Aarhus	dansk	G.	Husfader	Ekspedient								
	Edith Marie Katrine Henriksen	K	4/2	1904	Haslev	dansk	G.	Husmoder	Kantorassistent		„Irke", Østbanetorvet	525					
Kvist	Ane Katrine Henriksen	K.	21/2	1866	Holme	dansk	E.	"	Ildersrent			264					

2/5.

TILLÆGSLISTE for de Personer, der er midlertidigt nærværende.

Etage	Personernes fulde Navn Ved Børn, endnu *uden Navn*, sættes „Dreng" eller „Pige". (Iøvrigt som Hovedlistens Rubrik 2)	Kønnet Mandkøn (M) Kvindekøn (K)	Fødselsdag	Fødselsaar	Fødested Der angives: *København, Frederiksberg, Købstadens* eller *Sognets* og *Amtets Navn.* For Personer født paa Færøerne eller i Grønland skrives henholdsvis Færøerne og Grønland; for Personer født i Udlandet skrives vedkommende Lands Navn, f. Eks. Island, Sverige, Tyskland osv.	Statsborgerforhold Personer, der har *dansk Indfødsret*, skriver: „dansk"; andre anfører her Navnet paa det Land, hvori de har Statsborgerret (Island, Sverige, Tyskland, Forenede Stater osv.)	Ægteskabelig Stilling Ugift (U) Gift (G) Enkemand eller Enke (E) Separeret (S) Fraskilt (F)	Stilling i Husstanden paa den faste Bopæl Der angives: Husfader, Husmoder, Barn, Slægtning o. l. Medhjælper, Pensionær, Logerende o. l.	Erhverv eller Livsstilling Det maa af den angivne Livsstilling kunne ses, om den paagældende er Principal eller Medhjælper. Forhenværende Næringsdrivende o. l. sættes „fhv." foran tidligere Livsstilling.	Her anføres, i hvilken Kommunes Folkeregister den midl. nærværende er optaget samt Personens Adresse Er vedk. ikke optaget i et Register, anføres Grunden hertil (eventuelt, at vedk. er bosat i Udlandet, hvis Navn da anføres her).	Anmærkning
1	2	3	4	5	6	7	8	9	10	11	12

Tillægsskema I.

Herpaa opføres alle **inden-** og **udenlandske Selskaber, Foreninger, Stiftelser og Institutioner,** der har Lokale i Ejendommen. Endvidere opføres her de **Personer** (herunder ogsaa i *Udlandet* hjemmehørende), der er Ejere eller Medejere af Ejendommen, eller som i denne har Butik, Kontor, Værksted eller andet Forretningslokale, alt *forsaavidt* vedkommende Personer *ikke* bor i Aarhus Kommune.

Forhus, Sidehus o. s. v. Etage	Navn For Personer angives tillige Stand og Stilling. For Selskaber o. l. angives tillige Arten (Aktieselskab eller andet Selskab med begrænset Ansvar, Kommanditselskab, Andelsselskab, Forbrugsforening, Forsikringsforening, Kreditforening, Hypotekforening, Sparekasse o. l.)	Telefon-Nr.	Erhvervsvirksomheden Handels-, Fabriks-, Haandværks-, Bank-, Forsikringsvirksomhed osv. Læge, Sagfører, Entreprenør, Beværter eller Virksomhed med Befordring af Personer og Gods, Ejer eller Medejer af Ejendommen	Bopæl eller Hjemsted For Indlandets Vedkommende opgives vedkommende Kommune og den nærmere Adresse i Kommunen. For Udlandets Vedkommende opgives vedkommende Land.	Her angives Navn og Bopæl paa udenbys og udenlandske Selskabers eller Personers herværende Repræsentant.

Tillægsskema II.

Herpaa opføres alle **indenbys boende Personer,** som driver Forretning, Agentur, Haandværk o. l. i Ejendommen.

Forhus, Sidehus osv. Etage	Firma Navn	Indehaverens Navn	Forretnings Branche	Telefon Nr.	Privat Bopæl

At samtlige Personer og Selskaber m. v., som har lejet Lejlighed eller Lokaler, bor eller driver Forretning i forannævnte Ejendom er optaget paa denne Liste, bevidnes

Aarhus, den 25 Okt 16. 1933

Ejerens Navn: .....

Ejerens Bopæl: Sølystgade 17

Niels Henriksen

Ejerens eller Viceværtens Underskrift.

Kommunal Folketælling Oktober 1933.

Gade: **Sølystgade**

Husnummer: 19

(Sjællandsgade 76.)

Folketællings-Skema Nr. 996

for Befolkningen i ovennævnte Ejendom

i Aarhus Købstad

Regler

1) Dette Skema udfyldes eller besørges udfyldt af Ejeren, Viceværten eller andre Vedkommende, eller udfyldes ved Cirkulation blandt Ejendommens Beboere. — Paa Skemaet opføres de Familier og Personer, der findes i Huset, idet **Ordenen** er: Kælder, Stue o. s. v.

2) Hver Familie opføres for sig paa Skemaet, og saaledes at der lades en Linies Mellemrum aaben mellem hver Familie. **En Familie omfatter ogsaa Logerende, derimod ikke indlogerede Familier,** foran og efter hvilke en Linie lades aaben. Selvstændige Husstande paa en Person betragtes som „Familie".

3) a) **Personer, der har fast Bopæl i Kommunen,** skal opføres paa Skemaets **Hovedliste** paa det Sted (Hus, Skib o. s. v.), hvor Bopælen er.

b) **Personer, der er midlertidigt fraværende** fra den faste Bopæl i Kommunen, opføres paa **Hovedlisten,** men der sættes i Rubrik 2 et **Frv.,** og i Rubrik 18 angives det Sted, hvor han midlertidigt opholder sig, eventuelt om han er paa Rejse.

c) **Personer, der som midlertidigt nærværende** opholder sig i Husstanden, d. v. s. Personer, der ved Tællingen er fraværende fra deres faste Bopæl (den Kommune, i hvis Folkeregister de staar), samt Udlændinge paa Rejse, opføres paa **Tillægslisten paa Skemaets Bagside.**

4) I Henhold til Lov om Folkeregistre af 14. Marts 1924 **er enhver Person pligtig** til for sig og Medlemmer af sin Husstand, at meddele Oplysninger om: Fulde Navn, Køn, Stilling eller Erhverv, Bopæl, Fødselsaar, Fødselsdag og Fødested, Statsborgerforhold, ægteskabelig Stilling, Stilling i Husstanden m. v. (jfr. Lovens § 1). **Overtrædelse af Lovens Bestemmelser medfører Bødestraf** (Lovens § 12 jfr. § 8).

De i Loven begærede Oplysninger gives ved Udfyldelsen af Skemaet i Overensstemmelse med Rubrikkernes Overskrifter.

5) Inden- og udenlandske **Selskaber, Foreninger, Stiftelser, Institutioner** samt de **Personer** (ogsaa i Udlandet hjemmehørende), der helt eller delvis er Ejere eller Medejere af Ejendommen, eller som i denne har Forretningslokale, forsaavidt vedkommende Personer **ikke bor** i Aarhus Kommune, opføres paa **Tillægsskema I paa Skemaets Bagside.** Paa **Tillægsskema II** opføres alle indenbysboende Personer, der driver Forretning, Haandværk o. l. i Ejendommen.

6) **Flere Skemaer** vil kunne faas udleverede paa **Skattekontoret, Mejlgade 4, 1. Sal,** saafremt der paa det tilsendte Skema ikke er tilstrækkelig Plads til alle Ejendommens Beboere.

Anmærkning. For Anstalter til offentlig Brug (Hospitaler, Forsørgelsesanstalter, Fængsler, Kaserner o. s. v.) samt Hoteller o. l. udfyldes Skemaerne af Bestyrerne efter samme Regler som for private Ejendomme. Bestyrerens eller Opsynspersonalets særlige Husholdning skal opføres for sig.

Optælling.	
Mænd:	*Kvinder:*
10	4

V

Husværten bedes drage Omsorg for, at nærværende Liste udfyldes af Ejendommens Beboere saaledes, at den kan være Værten i Hænde senest den 24. Oktober, hvorefter den afhentes.

Midlertidigt nærværende, **der har fast Bopæl andetsteds,** opføres paa Skemaets Bagside.

HOVEDLISTE 19

1) Forhus (Kælder, Stue osv.; for de andre Bygninger, Sidehus osv., følges den samme Orden) 2) Sidehus 3) Mellembygning 4) Bagbygning	Samtlige Personers fulde Navn. Ved Børn, endnu uden Navn, sættes „Dreng" eller „Pige". *Midlertidigt nærværende* Personer opføres ikke her, men paa Skemaets Bagside; derimod opføres *midlertidigt fraværende*. Efter disses Navne føjes „Frv.". Hver Familie opføres for sig med en Linies Mellemrum mellem de enkelte Familier. Samtlige Fornavne i rigtig Rækkefølge. Det almindeligt benyttede understreges.	Kønnet (Mandkøn (M) Kvindekøn (K))	Fødselsdag	Fødselsaar	Fødested. Der angives: *København, Frederiksberg, Københavns* eller *Signets* og *Amtets Navn*. For Personer født paa Færøerne eller i Grønland skrives henholdsvis Færøerne og Grønland; for Personer født i Udlandet skrives vedkommende Lands Navn, f. Eks. Island, Sverige, Tyskland osv.	Statsborgerforhold. Personer, der har *dansk Indfødsret*, skriver: „dansk"; andre anfører her Navnet paa det Land, hvori de har Statsborgerret (Island, Sverige, Tyskland, Forenede Stater osv.)	Ægteskabelig Stilling (U) Ugift (G) Gift (E) Enke(mand) eller Enke (F) Separeret (S) Fraskilt (F)	Stilling i Familien. Husfader, Husmoder, Barn, Slægtning o. l. Husassistent, Tjenestekarl og Logerende. Hver en Familie er indlogeret hos en anden Familie, angives dette særskilt ved Betegnelsen „indlogeret Familie". For den indlogerede Families Vedkommende anføres dog derudover paa sædvanlig Maade: Husfader, Husmoder osv.	Erhverv eller Livsstilling. Hvis nogen har flere Erhverv, anføres disse, Hovederhvervet først. Har *Husmoderen* eller *Børnene* Erhverv, anføres disse. Man angiver udtrykkelig det Forhold, hvorunder arbejder i, og Ens Stilling i Forhold dertil. Lever man hovedsagelig af Formue, af privat Understøttelse, Alderdomsunderstøttelse, Invalidepension, Fattighjælp, maa dette, men ikke Erhvervet, anføres. Forhenværende Navngivende sættes „fhv." foran tidligere Livsstilling.	Her angives Arbejdsgiverens Navn for alle, der ikke driver selvstændigt Erhverv. Har Husmoderen særligt Erhverv, angives ogsaa Arbejdsgiveren for hende.	Helaarlig Husleje af Beboelseslejligheden	Hvis Flytning er sket i det sidste Aar, anføres her. **Bopæl 23. Oktober 1932.** Ved Flytning udenbys fra angives Købstadens Navn eller Landkommunens Navn og Postadresse. Saafremt Bopælen er den samme nu som 23. Oktober 1932, udfyldes Rubrikken ikke.	Hvis **Tilflytning til Aarhus** er sket siden 23. Oktbr. 1932 anføres her Datoen for Tilflytningen.	Hvor undervises de paa denne Liste opførte Børn mellem 6 og 14 Aar? Gaar de i en offentlig Skole, maa dennes **Navn** anføres. Gaar de i Privatskole, anføres **Bestyrerens Navn.** Hvis Børn over 7 Aar ikke søger Skole, maa Grunden hertil anføres.	Døvstum (D) Blind d. v. s. totalt lysstarvet Synet, eller som ikke kan vejledes og paa fremmed Sted ved Synets Hjælp (B) Aandssvag d. v. s. fra Fødselen eller den tidligste Barndom (A) Sindssyg (S)	**Anmærkninger.** Herunder anføres for de *midlertidigt fraværende* (de i Rubr. 2 med Frv. mærkede) deres midlertidige Opholdssted (nøjagtig Adresse). Endvidere andre Bemærkninger.
1	2	3	4	5	6	7	8	9	10	12	13	14	15	16	17	18
1. ✓	Søren Gerhard Evandsen	M.	29/2	1906	✓ Ringe Skandsborg	Dansk	U.	—	Kalfamand	—	300.	Eriksvejgade 40 = 4	—	—	—	—
"																
" ✓	Kirsten Hollis	K	5/5.	1878	✓ Haarup Skaade	Dansk	E.	—	Aldersrentekvinde	—	300	—	—	—	—	—
1 Sal ✓	Christian Peter Warmich Hansen	M	21/8	84.	✓ Hadsund	Dansk	G.	Husfader	Reparatør	Rejnes Jernst. (Aarhus Amtsb.)	1000	—	—	—	—	—
✓	Frederikke Maria Johanne Sophie Hansen	K	13/2	84	✓ Aarhus	"	G.	Hustrue	—	—		—	—	—	—	—
✓	Bjørge William Warmich Hansen	M	12/10	1910	✓ Aarhus	"	U.	Søn	Korrespondent	Holger Andreasen Forretn. Brødrene Dahl		—	—	—	—	—
1" ✓	Harry Ahm	M.	14/6	1905	✓ Frederiksberg	Dansk	U.	Logerende	Reparatørassistent	—		—	—	—	—	—
1' ✓	Anna Ahm.	K	13/5	1914	✓ Aarhus	"	U.	Logerende	Kammerjomfru	—		Vejlbygade 92. Odense	19/6	—	—	—
3 Sal ✓	Otto Tomas Niall Barry	M	24/12	1908	✓ Skaade	"	U.	Logerende	Mekaniker	—		Vejlbygade 48	✓	—	—	—
III ✓	Jens Kristian Jensen	M	3/10	1911	✓ Svenstrup Hørve	=	U.	Logerende	Bagerilærling	L. A. Kvorn		Frisvadvej 34 Th		—	—	—
2' Sal ✓	Gerhard Gren	M.	14/3	1896	✓ Viborg	Dansk	G.	Husfader	Statsassistent	Staten	760	—	—	—	—	—
✓	Kai Hardin Gregers Jens Gren	M.	2/10	1923	✓ Aarhus	—	G.	Husfader	Installatør	—		—	—	—	—	—
	Katherine Sophie Gren	K.	16/4	1902	✓ Aarhus	—	G.	Hustru	—	—		—	—	—	—	—
	Orla Gren	M.	10/5	1931	✓ Aarhus	—	U.	Søn	—	—		—	—	—	—	—
I ✓	Martha Kirstine Mortensen.	K	29/6	1914	✓ Hjørring	dansk	ug.	—	Husassistent	Aarhus Sot.		Skaade Skovl. Mortensen.	3 Juni 33	—	—	—

10/4.

TILLÆGSLISTE for de Personer, der er midlertidigt nærværende.

Etage	Personernes fulde Navn Ved Børn, endnu *uden Navn*, sættes „Dreng“ eller „Pige“. (Iøvrigt som Hovedlistens Rukrik 2)	Kønnet Mandkøn (M) Kvindekøn (K)	Fødselsdag	Fødselsaar	Fødested Der angives: *Kobenhavn, Frederiksberg, Kobstadens* eller *Sognets* og *Amtets Navn.* For Personer født paa Færøerne eller i Grønland skrives henholdsvis Færøerne og Grønland; for Personer født i Udlandet skrives vedkommende Lands Navn, f. Eks. Island, Sverige, Tyskland osv.	Statsborgerforhold Personer, der har *dansk Indfødsret*, skriver: „dansk“; andre anfører her Navnet paa det Land, hvori de har Statsborgerret (Island, Sverige, Tyskland, Forenede Stater osv.)	Ægteskabelig Stilling Ugift (U) Gift (G) Enkemand eller Enke (E) Separeret (S) Fraskilt (F)	Stilling i Husstanden paa den faste Bopæl Der angives: Husfader, Husmoder, Barn, Slægtning o. l. Medhjælper, Pensionær, Logerende o. l.	Erhverv eller Livsstilling Det maa af den angivne Livsstilling kunne ses, om den paagældende er Principal eller Medhjælper. Forhenværende Næringsdrivende o. l. sætter „fhv.“ foran tidligere Livsstilling.	Her anføres, i hvilken Kommunes Folkeregister den midl. nærværende er optaget samt Personens Adresse Er vedk. ikke optaget i et Register, anføres Grunden hertil (eventuelt, at vedk. er bosat i Udlandet, hvis Navn da anføres her).	Anmærkning
1	2	3	4	5	6	7	8	9	10	11	12

Tillægsskema I.

Herpaa opføres alle **inden- og udenlandske Selskaber, Foreninger, Stiftelser og Institutioner,** der har Lokale i Ejendommen. Endvidere opføres her de **Personer** (herunder ogsaa i *Udlandet* hjemmehørende), der er Ejere eller Medejere af Ejendommen, eller som i denne har Butik, Kontor, Værksted eller andet Forretningslokale, alt *forsaavidt* vedkommende Personer *ikke* bor i Aarhus Kommune.

Forhus, Sidehus o. s. v. Etage	Navn For Personer angives tillige Stand og Stilling. For Selskaber o. l. angives tillige Arten (Aktieselskab eller andet Selskab med begrænset Ansvar, Kommanditselskab, Andelsselskab, Forbrugsforening, Forsikringsforening, Kreditforening, Hypotekforening, Sparekasse o. l.)	Telefon-Nr.	Erhvervsvirksomheden Handels-, Fabriks-, Haandværks-, Bank-, Forsikringsvirksomhed osv. Læge, Sagfører, Entreprenør, Beværter eller Virksomhed med Befordring af Personer og Gods, Ejer eller Medejer af Ejendommen	Bopæl eller Hjemsted For Indlandets Vedkommende opgives vedkommende Kommune og den nærmere Adresse i Kommunen. For Udlandets Vedkommende opgives vedkommende Land.	Her angives Navn og Bopæl paa udenbys og udenlandske Selskabers eller Personers herværende Repræsentant.

Tillægsskema II.

Herpaa opføres alle **indenbys boende Personer,** som driver Forretning, Agentur, Haandværk o. l. i Ejendommen.

Forhus, Sidehus osv. Etage	Firma Navn	Indehaverens Navn	Forretnings Branche	Telefon Nr.	Privat Bopæl
Stuen	Søren G. Aeandsen	samme	Kolonial.	5085	Sølystgade 19 Dr
2' Sal	Kai Gee	samme	Elekt. Installation.	5757	Sølystgade 19 II

At samtlige Personer og Selskaber m. v., som har lejet Lejlighed eller Lokaler, bor eller driver Forretning i forannævnte Ejendom er optaget paa denne Liste, bevidnes

Aarhus, den 22/10 1933.

Ejerens Navn: P. Arnie Petersen

Ejerens Bopæl: Mosselbrøg 11

P. Arnie Petersen
Ejerens eller Viceværtens Underskrift.

Kommunal Folketælling Oktober 1933.

Gade: Sølystgade

Husnummer: 21

(Sjællandsgade 69)

Folketællings-Skema Nr. 997

for Befolkningen i ovennævnte Ejendom

i Aarhus Købstad

Regler

1) Dette Skema udfyldes eller besørges udfyldt af Ejeren, Viceværten eller andre Vedkommende, eller udfyldes ved Cirkulation blandt Ejendommens Beboere. — Paa Skemaet opføres de Familier og Personer, der findes i Huset, idet **Ordenen** er: Kælder, Stue o. s. v.

2) Hver Familie opføres for sig paa Skemaet, og saaledes at der lades en Linies Mellemrum aaben mellem hver Familie. **En Familie omfatter ogsaa Logerende, derimod ikke indlogerede Familier,** foran og efter hvilke en Linie lades aaben. Selvstændige Husstande paa en Person betragtes som „Familie".

3) a) **Personer, der har fast Bopæl i Kommunen,** skal opføres paa Skemaets **Hovedliste** paa det Sted (Hus, Skib o. s. v.), hvor Bopælen er.

b) **Personer, der er midlertidigt fraværende** fra den faste Bopæl i Kommunen, opføres paa **Hovedlisten,** men der sættes i Rubrik 2 et **Frv.,** og i Rubrik 18 angives det Sted, hvor han midlertidigt opholder sig, eventuelt om han er paa Rejse.

c) **Personer, der som midlertidigt nærværende** opholder sig i Husstanden, d. v. s. Personer, der ved Tællingen er fraværende fra deres faste Bopæl (den Kommune, i hvis Folkeregister de staar), samt Udlændinge paa Rejse, opføres paa **Tillægslisten paa Skemaets Bagside.**

4) I Henhold til Lov om Folkeregistre af 14. Marts 1924 **er enhver Person pligtig** til for sig og Medlemmer af sin Husstand, at meddele Oplysninger om: Fulde Navn, Køn, Stilling eller Erhverv, Bopæl, Fødselsaar, Fødselsdag og Fødested, Statsborgerforhold, ægteskabelig Stilling, Stilling i Husstanden m. v. (jfr. Lovens § 1). **Overtrædelse af Lovens Bestemmelser medfører Bødestraf** (Lovens § 12 jfr. § 8).

De i Loven begærede Oplysninger gives ved Udfyldelsen af Skemaet i Overensstemmelse med Rubrikkernes Overskrifter.

5) Inden- og udenlandske **Selskaber, Foreninger, Stiftelser, Institutioner** samt de **Personer** (ogsaa i Udlandet hjemmehørende), der helt eller delvis er Ejere eller Medejere af Ejendommen, eller som i denne har Forretningslokale, forsaavidt vedkommende Personer **ikke bor** i Aarhus Kommune, opføres paa **Tillægsskema I paa Skemaets Bagside.** Paa **Tillægsskema II** opføres alle indenbysboende Personer, der driver Forretning, Haandværk o. l. i Ejendommen.

6) **Flere Skemaer** vil kunne faas udleverede paa **Skattekontoret, Mejlgade 4, 1. Sal,** saafremt der paa det tilsendte Skema ikke er tilstrækkelig Plads til alle Ejendommens Beboere.

Anmærkning. For Anstalter til offentlig Brug (Hospitaler, Forsørgelsesanstalter, Fængsler, Kaserner o. s. v.) samt Hoteller o. l. udfyldes Skemaerne af Bestyrerne efter samme Regler som for private Ejendomme. Bestyrerens eller Opsynspersonalets særlige Husholdning skal opføres for sig.

Optælling.	
Mænd:	*Kvinder:*
5	2

✓

Husværten bedes drage Omsorg for, at nærværende Liste udfyldes af Ejendommens Beboere saaledes, at den kan være Værten i Hænde senest den 24. Oktober, hvorefter den afhentes.

Midlertidigt nærværende, **der har fast Bopæl andetsteds,** opføres paa Skemaets Bagside.

HOVEDLISTE 21

1) Forhus (Kælder, Stue osv.; for de andre Bygninger, Sidehus osv., følges den samme Orden) 2) Sidehus 3) Mellembygning 4) Bagbygning	Samtlige Personers fulde Navn. Ved Born, endnu uden Navn, sættes „Dreng" eller „Pige". Midlertidigt nærværende Personer opføres ikke her, men paa Skemaets Bagside; derimod opføres midlertidigt fraværende. Efter disses Navne føjes „Frv.". Hver Familie opføres for sig med en Linies Mellemrum mellem de enkelte Familier. Samtlige Fornavne i rigtig Rækkefølge. Det almindeligt benyttede understreges.	Kønnet Mandkøn (M) Kvindekøn (K)	Fødselsdag	Fødselsaar	Fødested. Der angives: København, Frederiksberg, Københavns eller Sognets og Amtets Navn. For Personer født paa Færøerne eller i Grønland skrives henholdsvis Færøerne og Grønland; for Personer født i Udlandet skrives vedkommende Lands Navn, f. Eks. Island, Sverige, Tyskland osv.	Statsborgerforhold. Personer, der har dansk Indfødsret, skriver: „dansk"; andre anfører her Navnet paa det Land, hvori de har Statsborgerret (Island, Sverige, Tyskland, Forenede Stater osv.)	Ægteskabelig Stilling. Ugift (U) Gift (G) Enke/Enkemand (E) Separeret (S) Fraskilt (F)	Stilling i Familien. Husfader, Husmoder, Barn, Slægtning o. l. Husassistent, Tjenestekarl og Logerende. Hvor en Familie er indlogeret hos en anden Familie, angives dette særskilt ved Betegnelsen „indlogeret Familie". For den indlogerede Familles Vedkommende anføres dog derudover paa sædvanlig Maade: Husfader, Husmoder osv.	Erhverv eller Livsstilling. Hvis nogen har flere Erhverv, anføres disse, Hovederhvervet først. Har Husmoderen eller Børnene intet Erhverv, anføres disse. Man angiver udtrykkelig det Fag, hvori arbejder i, og Ens Stilling i Faget. Lever man hovedsagelig af Formue, privat Understøttelse, Alderdoms-, Invaliderente, Pattighjælp, anføres dette, men tillige Erhvervet. Forbenværende Næringsdrivende i særlig „Rubr." foran tidligere Livsstilling	Telefon Nr.	Her angives Arbejdsgiverens Navn for alle, der ikke driver selvstændigt Erhverv. Har Husmoderen særligt Erhverv, angives ogsaa Arbejdsgiveren for hende.	Helaarlig Husleje af Beboelseslejligheden	Hvis Flytning er sket i det sidste Aar, anføres her Bopæl 23. Oktober 1932. Ved Flytning udenbys fra angives Købstadens Navn eller Landkommunens Navn og Postadresse. Saafremt Bopælen er den samme nu som 23. Oktober 1932, udfyldes Rubrikken ikke.	Hvis Tilflytning til Aarhus er sket siden 23. Oktbr. 1932 anføres her Datoen for Tilflytningen.	Hvor undervises de paa denne Liste opførte Børn mellem 6 og 14 Aar? Gaar de i en offentlig Skole, maa dennes Navn anføres. Gaar de i Privatskole, anføres Bestyrerens Navn. Hvis Børn over 7 Aar ikke søger Skole, maa Grunden hertil anføres.	Døvstum (D) Blind (B) d. v. s. fuldt lærevirt Syner, eller som ikke kan vejledes og paa Grund heraf ved Synets Hjælp (B) Aandssvag (A) d. v. s. Ho Fraadsen eller den tidligere Dørsdom (A) Sindssyg (S)	Anmærkninger. Herunder anføres for de midlertidigt fraværende (de i Rubr. 2 med Frv. mærkede) deres midlertidige Opholdssted (nøjagtig Adresse). Endvidere andre Bemærkninger.
1	2	3	4	5	6	7	8	9	10	11	12	13	14	15	16	17	18
Forhus:																	
1. Sal. ✓	Thorvald Johan Otto	M.	11-4	1873	✓ Horsens	dansk	G.	Husfader	Fotomekaniker		P. L. B.	650					
✓	Inger Marie Otto	K.	13-4	1883	✓ Aarhus	"	G.	Hustru									
✓	Ejnar Sybrandt Otto	M.	15-10	1908	✓ Aarhus	"	U.	Søn	Lærerelev		Aarh. Forsikrings-Aktieselsk.						
2. Sal. ✓	Jens Knudsen	M.	2/9	1865	✓ Segalt	dansk	E.	Husfader	Isenkræmmer	16/6	J. Knudsen	550					
✓	Ptel Walther Knudsen	M.	5/1	1900	✓ Aarhus	"	U.	Søn	"								
✓	Petrine Marie Møller	K.	14/8	1881	✓ Vejlby	"		Husholdningsbestyrerinde	Husholdningsbestyrerinde								
Sidehus 1: ✓	Carl Aage Knudsen	M.	27/9	1899	✓ Aarhus	dansk	U.		Bankekspeditionselev		Aarhus Privatbank	200					
	5/15.																

TILLÆGSLISTE for de Personer, der er midlertidigt nærværende.

Etage	Personernes fulde Navn Ved Børn, endnu *uden Navn*, sættes „Dreng" eller „Pige". (Iøvrigt som Hovedlistens Rubrik 2)	Kønnet Mandkøn (M) Kvindekøn (K)	Fødselsdag	Fødselsaar	Fødested Der angives: *København, Frederiksberg, Kalundborg* eller *Sognets* og *Amtets Navn.* For Personer født paa Færøerne eller i Grønland skrives henholdsvis Færøerne og Grønland; for Personer født i Udlandet skrives vedkommende Lands Navn, f. Eks. Island, Sverige, Tyskland osv.	Statsborgerforhold Personer, der har *dansk Indfødsret*, skriver: „dansk"; andre anfører her Navnet paa det Land, hvori de har Statsborgerret (Island, Sverige, Tyskland, Forenede Stater osv.)	Ægteskabelig Stilling Ugift (U) Gift (G) Enkemand eller Enke (E) Separeret (S) Fraskilt (F)	Stilling i Husstanden paa den faste Bopæl Der angives: Husfader, Hustrue, Barn, Slægtning o. l. Medhjælper, Pensionær, Logerende o. l.	Erhverv eller Livsstilling Det maa af den angivne Livsstilling kunne ses, om den paagældende er Principal eller Medhjælper. Forhenværende Næringsdrivende o. l. sætter „fhv." foran tidligere Livsstilling.	Her anføres, i hvilken Kommunes Folkeregister den midl. nærværende er optaget samt Personens Adresse Er vedk. ikke optaget i et Register, anføres Grunden hertil (eventuelt, at vedk. er bosat i Udlandet, hvis Navn da anføres her).	Anmærkning
1	2	3	4	5	6	7	8	9	10	11	12

Tillægsskema I.

Herpaa opføres alle **inden-** og **udenlandske Selskaber, Foreninger, Stiftelser og Institutioner,** der har Lokale i Ejendommen. Endvidere opføres her de **Personer** (herunder ogsaa i *Udlandet* hjemmehørende), der er Ejere eller Medejere af Ejendommen, eller som i denne har Butik, Kontor, Værksted eller andet Forretningslokale, alt *forsaavidt* vedkommende Personer *ikke* bor i Aarhus Kommune.

Forhus, Sidehus o. s. v. Etage	Navn For Personer angives tillige Stand og Stilling. For Selskaber o. l. angives tillige Arten (Aktieselskab eller andet Selskab med begrænset Ansvar, Kommanditselskab, Andelsselskab, Forbrugsforening, Forsikringsforening, Kreditforening, Hypotekforening, Sparekasse o. l.)	Telefon-Nr.	Erhvervsvirksomheden Handels-, Fabriks-, Haandværks-, Bank-, Forsikringsvirksomhed osv. Læge, Sagfører, Entreprenør, Beværter eller Virksomhed med Befordring af Personer og Gods, Ejer eller *Medejer* af Ejendommen	Bopæl eller Hjemsted For Indlandets Vedkommende opgives vedkommende Kommune og den nærmere Adresse i Kommunen. For Udlandets Vedkommende opgives vedkommende Land.	Her angives Navn og Bopæl paa udenbys og udenlandske Selskabers eller Personers herværende Repræsentant.

Tillægsskema II.

Herpaa opføres alle **indenbys boende Personer,** som driver Forretning, Agentur, Haandværk o. l. i Ejendommen.

Forhus, Sidehus osv. Etage	Firma Navn	Indehaverens Navn	Forretnings Branche	Telefon Nr.	Privat Bopæl
Forhus 1.	Jens Knudsen	Jens Knudsen	Isenkræmmer	1296	Søgade 2

At samtlige Personer og Selskaber m. v., som har lejet Lejlighed eller Lokaler, bor eller driver Forretning i forannævnte Ejendom er optaget paa denne Liste, bevidnes

Aarhus, den 25. Okt. 1933

Ejerens Navn: J. Knudsen Ejerens Bopæl: Søgade 2

J. Knudsen

Ejerens eller Viceværtens **Underskrift.**

Kommunal Folketælling Oktober 1933.

Gade: Sølystgade

Husnummer: 23

Folketællings-Skema Nr. 998

for Befolkningen i ovennævnte Ejendom

i Aarhus Købstad

Regler

1) Dette Skema udfyldes eller besørges udfyldt af Ejeren, Viceværten eller andre Vedkommende, eller udfyldes ved Cirkulation blandt Ejendommens Beboere. — Paa Skemaet opføres de Familier og Personer, der findes i Huset, idet **Ordenen** er: Kælder, Stue o. s. v.

2) Hver Familie opføres for sig paa Skemaet, og saaledes at der lades en Linies Mellemrum aaben mellem hver Familie. **En Familie omfatter ogsaa Logerende, derimod ikke indlogerede Familier,** foran og efter hvilke en Linie lades aaben. Selvstændige Husstande paa en Person betragtes som „Familie".

3) a) **Personer, der har fast Bopæl i Kommunen,** skal opføres paa Skemaets **Hovedliste** paa det Sted (Hus, Skib o. s. v.), hvor Bopælen er.

b) **Personer, der er midlertidigt fraværende** fra den faste Bopæl i Kommunen, opføres paa **Hovedlisten,** men der sættes i Rubrik 2 et **Frv.,** og i Rubrik 18 angives det Sted, hvor han midlertidigt opholder sig, eventuelt om han er paa Rejse.

c) **Personer, der som midlertidigt nærværende** opholder sig i Husstanden, d. v. s. Personer, der ved Tællingen er fraværende fra deres faste Bopæl (den Kommune, i hvis Folkeregister de staar), samt Udlændinge paa Rejse, opføres paa **Tillægslisten paa Skemaets Bagside.**

4) I Henhold til Lov om Folkeregistre af 14. Marts 1924 **er enhver Person pligtig** til for sig og Medlemmer af sin Husstand, at meddele Oplysninger om: Fulde Navn, Køn, Stilling eller Erhverv, Bopæl, Fødselsaar, Fødselsdag og Fødested, Statsborgerforhold, ægteskabelig Stilling, Stilling i Husstanden m. v. (jfr. Lovens § 1). **Overtrædelse af Lovens Bestemmelser medfører Bødestraf** (Lovens § 12 jfr. § 8).

De i Loven begærede Oplysninger gives ved Udfyldelsen af Skemaet i Overensstemmelse med Rubrikkernes Overskrifter.

5) Inden- og udenlandske **Selskaber, Foreninger, Stiftelser, Institutioner** samt de **Personer** (ogsaa i Udlandet hjemmehørende), der helt eller delvis er Ejere eller Medejere af Ejendommen, eller som i denne har Forretningslokale, forsaavidt vedkommende Personer **ikke bor** i Aarhus Kommune, opføres paa **Tillægsskema I paa Skemaets Bagside.** Paa **Tillægsskema II** opføres alle indenbysboende Personer, der driver Forretning, Haandværk o. l. i Ejendommen.

6) **Flere Skemaer** vil kunne faas udleverede paa **Skattekontoret, Mejlgade 4, 1. Sal,** saafremt der paa det tilsendte Skema ikke er tilstrækkelig Plads til alle Ejendommens Beboere.

Anmærkning. For Anstalter til offentlig Brug (Hospitaler, Forsørgelsesanstalter, Fængsler, Kaserner o. s. v.) samt Hoteller o. l. udfyldes Skemaerne af Bestyrerne efter samme Regler som for private Ejendomme. Bestyrerens eller Opsynspersonalets særlige Husholdning skal opføres for sig.

Optælling.	
Mænd:	*Kvinder:*
10	8

Husværten bedes drage Omsorg for, at nærværende Liste udfyldes af Ejendommens Beboere saaledes, at den kan være Værten i Hænde senest den 24. Oktober, hvorefter den afhentes.

Midlertidigt nærværende, **der har fast Bopæl andetsteds,** opføres paa Skemaets Bagside.

HOVEDLISTE 23

1) Forhus (Kælder, Stue osv.; for de andre Bygninger, Sidehus osv., følges den samme Orden) 2) Sidehus 3) Mellembygning 4) Bagbygning	Samtlige Personers fulde Navn. Ved Børn, endnu uden Navn, sættes „Dreng" eller „Pige". *Midlertidigt nærværende* Personer opføres ikke her, men paa Skemaets Bagside; derimod opføres *midlertidigt fraværende*. Efter disses Navne føjes „Frv.". Hver Familie opføres for sig med en Linies Mellemrum mellem de enkelte Familier. Samtlige Fornavne i rigtig Rækkefølge. Det almindeligt benyttede understreges.	Kønnet Mandkøn (M) Kvindekøn (K)	Fødselsdag	Fødselsaar	Fødested. Der angives: *Kjøbenhavn, Frederiksberg, Københavns* eller *Sognets* og *Amtets Navn*. For Personer født paa Færøerne eller i Grønland skrives henholdsvis Færøerne og Grønland; for Personer født i Udlandet skrives vedkommende Lands Navn, f. Eks. Island, Sverige, Tyskland osv.	Statsborgerforhold. Personer, der har *dansk Indfødsret*, skriver: „dansk"; andre anfører her Navnet paa det Land, hvori de har Statsborgerret (Island, Sverige, Tyskland, Forenede Stater osv.)	Ægteskabelig Stilling. Ugift (U) Gift (G) Enke eller Enkemand (E) Separeret (Fr.) Fraskilt (F)	Stilling i Familien. Husfader, Husmoder, Barn, Slægtning o. l. Husassistent, Tjenestekarl og Logerende. Hver en Familie er indsigtet hos en anden Familie, angives dette særskilt ved Betegnelsen „indsigtet Familie". For den indsigtede Families Vedkommende anføres dog dennes paa sædvanlig Maade: Husfader, Husmoder osv.	Erhverv eller Livsstilling. Hvis nogen har flere Erhverv, anføres disse, Hovederhvervet først. Har *Husmoderen* eller *Børnene* særlige Erhverv, anføres disse. Man angiver udtrykkelig det Fag, indenfor hvilket Arbejder, og Ens Stilling i Faget. Lever man hovedsagelig af Formue, privat Understøttelse, Alderdoms-, Invaliderente, Fattigunderstøttelse, anføres dette, men tillige Erhvervet. Forhenværende Næringsdrivende skriver „fhv." foran tidligere Livsstilling	Telefon Nr.	Her angives Arbejdsgivernes Navn for alle, der ikke driver selvstændigt Erhverv. Har Husmoderen særligt Erhverv, angives ogsaa Arbejdsgiveren for hende.	Helaarlig Husleje af Beboelseslejligheden	Hvis Flytning er sket i det sidste Aar, anføres her **Bopæl 23. Oktober 1932.** Ved Flytning udenbys fra angives Købstadens Navn eller Landkommunens Navn og Postadresse. Saafremt Bopælen er den samme nu som 23. Oktober 1932, udfyldes Rubrikken ikke.	Hvis **Tilflytning til Aarhus** er sket siden 23. Oktbr. 1932 anføres her Datoen for Tilflytningen.	Hvor undervises de paa denne Liste opførte Børn mellem 6 og 14 Aar? Gaar de i en offentlig Skole, maa dennes **Navn** anføres. Gaar de i Privatskole, anføres **Bestyrerens Navn.** Hvis Børn over 7 Aar ikke søger Skole, maa Grunden hertil anføres.	Døvstum (D) Blind d. v. s. totalt berøvet Synet, eller som ikke kan vejledes og paa fremmed Sted ved Synets Hjælp (B) Aandssvag d. v. s. fra Fødselen eller den nærmeste Barndom (A) Sindssyg (S)	Anmærkninger. Herunder anføres for de *midlertidigt fraværende* (de i Rubr. 2 med Frv. mærkede) deres midlertidige Opholdssted (nøjagtig Adresse). Endvidere andre Bemærkninger.
1	2	3	4	5	6	7	8	9	10	11	12	13	14	15	16	17	18
Huus ✓	Mads Andreasen Kvorning	M.	3/1	1887	✓ Raasted	dansk.	G.	Husfader	Maler	7458		425					
"	Hans Margrethe Kvorning	K.	4/6	1891	✓ Lyngby	"	G.	Husmoder									
"	Grethe Kvorning	K.	1/4	1921	✓ Aarhus	"	U	Barn							Samsøgade		
1 de Sal. ✓	Peter Albert Hansen	M	5/5	1897	✓ Aarhus	dansk	G	Husfader	Maler		P. A. Andersen Eftf. Meyer	800	Følgesgade 28 II ✓				
"	Christine Hansen	K	18/3	1896	✓ Hvilsted	"	G	Husmoder	Syerske								
"	Tage Hansen	M	7/3	1924	✓ Aarhus	"	U	Barn							Samsøgade		
"	Bent Hansen	M	21/6	1928	✓ Aarhus	"	.	Barn									
2den Sal ✓	Bjarne Jacobsen	M	29/9	1897	✓ Odder	dansk	G	Husfader	Kjøbmand	435		850					
"	Agathe Kirstine Jacobsen	K	4/10	1900	✓ Ballerup	"	G	Husmoder									
"	Ebba Marie Jacobsen	K	5/3	1922	✓ Aarhus	"	U	Barn							Samsøgade		
"	Henning Oswald Jacobsen	M	29/7	1923	✓ Aarhus	"	.	"							"		
"	Aage Børge Jacobsen	M	9/2	1927	✓ Aarhus	"	.	"									
3 Sal ✓	Frederik Vilh. Christiansen	M	6/4	1876	✓ Sorø	Dansk	G	Husfader	Snedker	2911		850					
"	Marie Kirstine Christiansen	K	3/2	1875	✓ Lynge	"	G	Husmoder									
"	Agnes Christiansen	K	26/10	1901	✓ Slagelse	"	U	Datter	Korrespondent								
"	Hans Peter Christiansen	M	13/11	1912	✓ Aarhus	"	U	Søn							Munkegade		
4 Sal ✓	Christian Frederik Benditz	M.	23/4	1877	✓ Hjørring	Dansk	E.	Husfader	Tiskraver		B. P. Seeberg	550					
"	Naomi Benditz	K	13/6	1885	✓ Hjørring	"	U.	Søster	Husjespersyerske								
	10/8.																
												2475					

TILLÆGSLISTE for de Personer, der er midlertidigt nærværende.

Etage	Personernes fulde Navn Ved Born, endnu *uden Navn*, sættes „Dreng" eller „Pige". (Iøvrigt som Hovedlistens Rubrik 2)	Kønnet Mandkøn (M). Kvindekøn (K)	Fødselsdag	Fødselsaar	Fødested Der angives: *København, Frederiksberg, Købstadens* eller *Sognets* og *Amtets Navn.* For Personer født paa Færøerne eller i Grønland skrives henholdsvis Færøerne og Grønland; for Personer født i Udlandet skrives vedkommende Lands Navn, f. Eks. Island, Sverige, Tyskland osv.	Statsborgerforhold Personer, der har *dansk Indfødsret*, skriver: „dansk"; andre anfører her Navnet paa det Land, hvori de har Statsborgerret (Island, Sverige, Tyskland, Forenede Stater osv.)	Ægteskabelig Stilling Ugift (U). Gift (G). Enkemand eller Enke (E). Separeret (S). Fraskilt (F)	Stilling i Husstanden paa den faste Bopæl Der angives: Husfader, Hustmoder, Barn, Slægtning o. l. Medhjælper, Pensionær, Logerende o. l.	Erhverv eller Livsstilling Det maa af den angivne Livsstilling kunne ses, om den paagældende er Principal eller Medhjælper. Forhenværende Næringsdrivende o. l. sættes „fhv." foran tidligere Livsstilling.	Her anføres, i hvilken Kommunes Folkeregister den midl. nærværende er optaget samt Personens Adresse Er vedk. ikke optaget i et Register, anføres Grunden hertil (eventuelt, at vedk. er bosat i Udlandet, hvis Navn da anføres her).	Anmærkning
1	2	3	4	5	6	7	8	9	10	11	12

Tillægsskema I.

Herpaa opføres alle **inden-** og **udenlandske Selskaber, Foreninger, Stiftelser og Institutioner,** der har Lokale i Ejendommen. Endvidere opføres her de **Personer** (herunder ogsaa i *Udlandet* hjemmehørende), der er Ejere eller Medejere af Ejendommen, eller som i denne har Butik, Kontor, Værksted eller andet Forretningslokale, alt *forsaavidt* vedkommende Personer *ikke* bor i Aarhus Kommune.

Forhus, Sidehus o. s. v. Etage	Navn For Personer angives tillige Stand og Stilling. For Selskaber o. l. angives tillige Arten (Aktieselskab eller andet Selskab med begrænset Ansvar, Kommanditselskab, Andelsselskab, Forbrugsforening, Forsikringsforening, Kreditforening, Hypotekforening, Sparekasse o. l.)	Telefon-Nr.	Erhvervsvirksomheden Handels-, Fabriks-, Haandværks-, Bank-, Forsikringsvirksomhed osv. Læge, Sagfører, Entreprenør, Beværter eller Virksomhed med Befordring af Personer og Gods, Ejer eller Medejer af Ejendommen	Bopæl eller Hjemsted For Indlandets Vedkommende opgives vedkommende Kommune og den nærmere Adresse i Kommunen. For Udlandets Vedkommende opgives vedkommende Land.	Her angives Navn og Bopæl paa udenbys og udenlandske Selskabers eller Personers herværende Repræsentant.

Tillægsskema II.

Herpaa opføres alle **indenbys boende Personer,** som driver Forretning, Agentur, Haandværk o. l. i Ejendommen.

Forhus, Sidehus osv. Etage	Firma Navn	Indehaverens Navn	Forretnings Branche	Telefon Nr.	Privat Bopæl
		M Kvorning	Mejeriudsalg	7488	Sølystgade 23

At samtlige Personer og Selskaber m. v., som har lejet Lejlighed eller Lokaler, bor eller driver Forretning i forannævnte Ejendom er optaget paa denne Liste, bevidnes

Aarhus, den 23 - 10 1933

Ejerens Navn: M. Kvorning Ejerens Bopæl: Sølystgade 23

M. Kvorning
Ejerens eller Viceværtens Underskrift.

Kommunal Folketælling Oktober 1933.

Gade: Sølystgade

Husnummer: 25.

Folketællings-Skema Nr. 999

for Befolkningen i ovennævnte Ejendom

i Aarhus Købstad

Regler

1) Dette Skema udfyldes eller besørges udfyldt af Ejeren, Viceværten eller andre Vedkommende, eller udfyldes ved Cirkulation blandt Ejendommens Beboere. — Paa Skemaet opføres de Familier og Personer, der findes i Huset, idet **Ordenen** er: Kælder, Stue o. s. v.

2) Hver Familie opføres for sig paa Skemaet, og saaledes at der lades en Linies Mellemrum aaben mellem hver Familie. **En Familie omfatter ogsaa Logerende, derimod ikke indlogerede Familier,** foran og efter hvilke en Linie lades aaben. Selvstændige Husstande paa en Person betragtes som „Familie".

3) a) **Personer, der har fast Bopæl i Kommunen,** skal opføres paa Skemaets **Hovedliste** paa det Sted (Hus, Skib o. s. v.), hvor Bopælen er.

b) **Personer, der er midlertidigt fraværende** fra den faste Bopæl i Kommunen, opføres paa **Hovedlisten,** men der sættes i Rubrik 2 et **Frv.,** og i Rubrik 18 angives det Sted, hvor han midlertidigt opholder sig, eventuelt om han er paa Rejse.

c) **Personer, der som midlertidigt nærværende** opholder sig i Husstanden, d. v. s. Personer, der ved Tællingen er fraværende fra deres faste Bopæl (den Kommune, i hvis Folkeregister de staar), samt Udlændinge paa Rejse, opføres paa **Tillægslisten paa Skemaets Bagside.**

4) I Henhold til Lov om Folkeregistre af 14. Marts 1924 **er enhver Person pligtig** til for sig og Medlemmer af sin Husstand, at meddele Oplysninger om: Fulde Navn, Køn, Stilling eller Erhverv, Bopæl, Fødselsaar, Fødselsdag og Fødested, Statsborgerforhold, ægteskabelig Stilling, Stilling i Husstanden m. v. (jfr. Lovens § 1). **Overtrædelse af Lovens Bestemmelser medfører Bødestraf** (Lovens § 12 jfr. § 8). De i Loven begærede Oplysninger gives ved Udfyldelsen af Skemaet i Overensstemmelse med Rubrikkernes Overskrifter.

5) Inden- og udenlandske **Selskaber, Foreninger, Stiftelser, Institutioner** samt de **Personer** (ogsaa i Udlandet hjemmehørende), der helt eller delvis er Ejere eller Medejere af Ejendommen, eller som i denne har Forretningslokale, forsaavidt vedkommende Personer **ikke bor** i Aarhus Kommune, opføres paa **Tillægsskema I paa Skemaets Bagside.** Paa **Tillægsskema II** opføres alle indenbysboende Personer, der driver Forretning, Haandværk o. l. i Ejendommen.

6) **Flere Skemaer** vil kunne faas udleverede paa **Skattekontoret, Mejlgade 4, 1. Sal,** saafremt der paa det tilsendte Skema ikke er tilstrækkelig Plads til alle Ejendommens Beboere.

Anmærkning. For Anstalter til offentlig Brug (Hospitaler, Forsørgelsesanstalter, Fængsler, Kaserner o. s. v.) samt Hoteller o. l. udfyldes Skemaerne af Bestyrerne efter samme Regler som for private Ejendomme. Bestyrerens eller Opsynspersonalets særlige Husholdning skal opføres for sig.

Optælling.	
Mænd:	*Kvinder:*
8	11

V

Husværten bedes drage Omsorg for, at nærværende Liste udfyldes af Ejendommens Beboere saaledes, at den kan være Værten i Hænde senest den 24. Oktober, hvorefter den afhentes.

Midlertidigt nærværende, **der har fast Bopæl andetsteds,** opføres paa Skemaets Bagside.

HOVEDLISTE 25

1) Forhus (Kælder, Stue osv.; for de andre Bygninger, Sidehus osv., følges den samme Orden) 2) Sidehus 3) Mellembygning 4) Bagbygning	Samtlige Personers fulde Navn. Ved Børn, endnu uden Navn, sættes „Dreng" eller „Pige". Midlertidigt nærværende Personer opføres ikke her, men paa Skemaets Bagside; derimod opføres midlertidigt fraværende. Efter disses Navne føjes „Frv.". Hver Familie opføres for sig med en Linies Mellemrum mellem de enkelte Familier. Samtlige Fornavne i rigtig Rækkefølge. Det almindeligst benyttede understreges.	Kønnet (Mandkøn (M) Kvindekøn (K))	Fødselsdag	Fødselsaar	Fødested. Der angives: Kobenhavn, Frederiksberg, Kobenhavns eller Signets og Amtets Navn. For Personer født paa Færøerne eller i Grønland skrives henholdsvis Færøerne og Grønland; for Personer født i Udlandet skrives vedkommende Lands Navn, f. Eks. Island, Sverige, Tyskland osv.	Statsborgerforhold. Personer, der har dansk Indfødsret, skriver: „dansk"; andre anfører her Navnet paa det Land, hvori de har Statsborgerret (Island, Sverige, Tyskland, Forenede Stater osv.)	Ægteskabelig Stilling (ugift (U) gift (G) Enke/mand eller Enke (E) Separeret (S) Fraskilt (F))	Stilling i Familien. Husfader, Husmoder, Barn, Slægtning o. l. Husassistent, Tjenestekarl og Logerende. Hvor en Familie er indlogeret hos en anden Familie, angives dette særskilt ved Betegnelsen „indlogeret Familie". For den indlogerede Familles Vedkommende anføres dog dennes paa sædvanlig Maade: Husfader, Husmoder osv.	Erhverv eller Livsstilling. Hvis nogen har flere Erhverv, anføres disse, Hovederhvervet først. Har Husmoderen eller Børnene særligt Erhverv, anføres disse. Man angiver udtrykkelig det Fag, man arbejder i, og Ens Stilling i Faget. Lever man hovedsagelig af Formue, privat Understøttelse, Alderdoms-, Invaliderente, Fattighjælp, anføres dette, men tillige Erhvervet. Forbemærkende Næringsdrivende s. sætter „Hvv." foran tidligere Livsstilling	Telefon Nr.	Her angives Arbejdsgiverens Navn for alle, der ikke driver selvstændigt Erhverv. Har Husmoderen særligt Erhverv, angives ogsaa Arbejdsgiveren for hende.	Helaarlig Husleje af Beboelseslejligheden	Hvis Flytning er sket i det sidste Aar, anføres her Bopæl 23. Oktober 1932. Ved Flytning udenbys fra angives Købstadens Navn eller Landkommunens Navn og Postadresse. Saafremt Bopælen er den samme nu som 23. Oktober 1932, udfyldes Rubrikken ikke.	Hvis Tilflytning til Aarhus er sket siden 23. Oktbr. 1932 anføres her Datoen for Tilflytningen.	Hvor undervises de paa denne Liste opførte Børn mellem 6 og 14 Aar? Gaar de i en offentlig Skole, maa dennes Navn anføres. Gaar de i Privatskole, anføres Bestyrerens Navn. Hvis Børn over 7 Aar ikke søger Skole, maa Grunden hertil anføres.	Døvstum (D) Blind d. v. s. totalt berøvet Synet, eller som ikke kan vejledes og paa tryg Vis færdes Stad ved Synets Hjælp (B) Aandssvag d. v. s. fra Fødselen eller den tidligste Barndom (A) Sindssyg (S)	Anmærkninger. Herunder anføres for de midlertidigt fraværende (de i Rubr. 2 med Frv. mærkede) deres midlertidige Opholdssted (nøjagtig Adresse). Endvidere andre Bemærkninger.
1	2	3	4	5	6	7	8	9	10	11	12	13	14	15	16	17	18
Stuen.	Rasmus P. Christensen. (Fy.)	M.	26/8	1870	Fjelle Skarhus Amt.	dansk.	G.	Husfader.	Rentier.				Ramsøgade 87 1.				
	Nielsine Christensen. (Fy.)	K.	10/8	1870	Skarhus Amt.	dansk.	G.	Hustrue									
	Ragny Christiane Christensen Fy.	K	6/2	1914	Fjelle	dansk.	U.	Datter.	Skolebarn.		Tandlæge Havers Christensen						
1 Sal	Laura Nielsine Karoline Marie Tryggesen f. Hansen	E.	13/12	1863	Horsens	Dansk	E		Aldersrentemodtager				Helenevangade 8 III				
	Knud Ludvig Christian Tryggesen	M	5/7	1885	Horsens	-"-	F	Husfader	Reparatør		Dannebrogen	720	-"-				
	Ellen Oda Tryggesen	K	12/8	1916	Aarhus	-"-	U	Datter					-"-				
2 Sal	Ane Magdalene Pedersen	E.	31/5	1884	Ramsø Sogn	dansk	E	Husmoder	Landarbejderske		Landstingsmd. Henriksen Hammelvej	700	Skovvej 79 117 i				
	Helge Eskild Pedersen	M.	13/4	1910	Aarhus	-"-	U.	Søn	Kontorelev		Socialkontoret		-"-				
	Niels Peter Pedersen	M.	6/6	1911	Aarhus	-"-	U	-"-	Kontorbud		Socialkontoret		-"- 117				
	Lilli Gerda Pedersen	E.	27/8	1916	Aarhus	-"-	U.	Datter					-"-				
	Irma Asgunda Pedersen	E.	20/2	1919	Aarhus	-"-	U.	-"-					-"-				
	Lilla Margrethe Pedersen	E.	11/12	1922	Aarhus	-"-	U.	-"-					-"-		Vesterbrogade		
3 Sal.	Wilhelm Bernhard Holdt	M.	17/3	1903	Ringsted	Dansk	G.	Husfader	Maler.			700.					
	Anna Holdt.	E.	3/6	1901	Hals.	"	G.	Husmoder.									
	Carl Edvard Holdt.	M.	8/9	1929	Aarhus	"	U.	Barn									
	Henning Holdt.	M.	6/2	1933	Aarhus.	"	U.	Barn.									
4 Sal.	Svend Aage Børge Bennetzen	M.	8/4	1905	Aarhus	Dansk	G.	Husfader	Værktøjsmager		Danish Machine Co. Aabybro	600.					
	Dagmar Kirstine Bennetzen	K.	3/2	1907	Skagen	—"—	G.	Husmoder.									
	Annie Birthe Bennetzen	E.	4/5	1927	Aarhus	—"—	U.	Barn.									

8/11

TILLÆGSLISTE for de Personer, der er midlertidigt nærværende.

Etage	Personernes fulde Navn Ved Børn, endnu *uden Navn*, sættes „Dreng“ eller „Pige“. (Iøvrigt som Hovedlistens Rubrik 2)	Kønnet Mandkøn (M) Kvindekøn (K)	Fødselsdag	Fødselsaar	Fødested Der angives: *København, Frederiksberg, Købstadens* eller *Sognets* og *Amtets Navn.* For Personer født paa Færøerne eller i Grønland skrives henholdsvis Færøerne og Grønland; for Personer født i Udlandet skrives vedkommende Lands Navn, f. Eks. Island, Sverige, Tyskland osv.	Statsborgerforhold Personer, der har *dansk Indfødsret*, skriver: „dansk“; andre anfører her Navnet paa det Land, hvori de har Statsborgerret (Island, Sverige, Tyskland, Forenede Stater osv.)	Ægteskabelig Stilling Ugift (U) Gift (G) Enkemand eller Enke (E) Separeret (S) Fraskilt (F)	Stilling i Husstanden paa den faste Bopæl Der angives: Husfader, Hustrue, Barn, Slægtning o. l. Medhjælper, Pensionær, Logerende o. l.	Erhverv eller Livsstilling Det maa af den angivne Livsstilling kunne ses, om den paagældende er Principal eller Medhjælper. Forhenværende Næringsdrivende o. l. sætter „fhv.“ foran tidligere Livsstilling.	Her anføres, i hvilken Kommunes Folkeregister den midl. nærværende er optaget samt Personens Adresse Er vedk. ikke optaget i et Register, anføres Grunden hertil (eventuelt, at vedk. er bosat i Udlandet, hvis Navn da anføres her).	Anmærkning
1	2	3	4	5	6	7	8	9	10	11	12

Tillægsskema I.

Herpaa opføres alle **inden- og udenlandske Selskaber, Foreninger, Stiftelser og Institutioner,** der har Lokale i Ejendommen. Endvidere opføres her de **Personer** (herunder ogsaa i *Udlandet* hjemmehørende), der er Ejere eller Medejere af Ejendommen, eller som i denne har Butik, Kontor, Værksted eller andet Forretningslokale, alt *forsaavidt* vedkommende Personer *ikke* bor i Aarhus Kommune.

Forhus, Sidehus o. s. v. Etage	Navn For Personer angives tillige Stand og Stilling. For Selskaber o. l. angives tillige Arten (Aktieselskab eller andet Selskab med begrænset Ansvar, Kommanditselskab, Andelsselskab, Forbrugsforening, Forsikringsforening, Kreditforening, Hypotekforening, Sparekasse o. l.)	Telefon-Nr.	Erhvervsvirksomheden Handels-, Fabriks-, Haandværks-, Bank-, Forsikringsvirksomhed osv. Læge, Sagfører, Entreprenør, Beværter eller Virksomhed med Beskikkelse af Personer og Gods, Ejer eller Medejer af Ejendommen	Bopæl eller Hjemsted For Indlandets Vedkommende opgives vedkommende Kommune og den nærmere Adresse i Kommunen. For Udlandets Vedkommende opgives vedkommende Land.	Her angives Navn og Bopæl paa udenbys og udenlandske Selskabers eller Personers herværende Repræsentant.

Tillægsskema II.

Herpaa opføres alle **indenbys boende Personer,** som driver Forretning, Agentur, Haandværk o. l. i Ejendommen.

Forhus, Sidehus osv. Etage	Firma Navn	Indehaverens Navn	Forretnings Branche	Telefon Nr.	Privat Bopæl

At samtlige Personer og Selskaber m. v., som har lejet Lejlighed eller Lokaler, bor eller driver Forretning i forannævnte Ejendom er optaget paa denne Liste, bevidnes

Aarhus, den 22 Oktober 1933.

Ejerens Navn: Rasmus P. Christensen (Ry) Ejerens Bopæl: Sølystgade 25 St

Ejerens eller Viceværtens **Underskrift.**

Kommunal Folketælling Oktober 1933.

Gade: Sølystgade

Husnummer: 27.

Folketællings-Skema Nr. 1000

for Befolkningen i ovennævnte Ejendom

i Aarhus Købstad

Regler

1) Dette Skema udfyldes eller besørges udfyldt af Ejeren, Viceværten eller andre Vedkommende, eller udfyldes ved Cirkulation blandt Ejendommens Beboere. — Paa Skemaet opføres de Familier og Personer, der findes i Huset, idet **Ordenen** er: Kælder, Stue o. s. v.

2) Hver Familie opføres for sig paa Skemaet, og saaledes at der lades en Linies Mellemrum aaben mellem hver Familie. **En Familie omfatter ogsaa Logerende, derimod ikke indlogerede Familier,** foran og efter hvilke en Linie lades aaben. Selvstændige Husstande paa en Person betragtes som „Familie".

3) a) **Personer, der har fast Bopæl i Kommunen,** skal opføres paa Skemaets **Hovedliste** paa det Sted (Hus, Skib o. s. v.), hvor Bopælen er.

b) **Personer, der er midlertidigt fraværende** fra den faste Bopæl i Kommunen, opføres paa **Hovedlisten,** men der sættes i Rubrik 2 et **Frv.,** og i Rubrik 18 angives det Sted, hvor han midlertidigt opholder sig, eventuelt om han er paa Rejse.

c) **Personer, der som midlertidigt nærværende** opholder sig i Husstanden, d. v. s. Personer, der ved Tællingen er fraværende fra deres faste Bopæl (den Kommune, i hvis Folkeregister de staar), samt Udlændinge paa Rejse, opføres paa **Tillægslisten paa Skemaets Bagside.**

4) I Henhold til Lov om Folkeregistre af 14. Marts 1924 **er enhver Person pligtig** til for sig og Medlemmer af sin Husstand, at meddele Oplysninger om: Fulde Navn, Køn, Stilling eller Erhverv, Bopæl, Fødselsaar, Fødselsdag og Fødested, Statsborgerforhold, ægteskabelig Stilling, Stilling i Husstanden m. v. (jfr. Lovens § 1). **Overtrædelse af Lovens Bestemmelser medfører Bødestraf** (Lovens § 12 jfr. § 8). De i Loven begærede Oplysninger gives ved Udfyldelsen af Skemaet i Overensstemmelse med Rubrikkernes Overskrifter.

5) Inden- og udenlandske **Selskaber, Foreninger, Stiftelser, Institutioner** samt de **Personer** (ogsaa i Udlandet hjemmehørende), der helt eller delvis er Ejere eller Medejere af Ejendommen, eller som i denne har Forretningslokale, forsaavidt vedkommende Personer **ikke bor** i Aarhus Kommune, opføres paa **Tillægsskema I paa Skemaets Bagside.** Paa **Tillægsskema II** opføres alle indenbysboende Personer, der driver Forretning, Haandværk o. l. i Ejendommen.

6) **Flere Skemaer** vil kunne faas udleverede paa **Skattekontoret, Mejlgade 4, 1. Sal,** saafremt der paa det tilsendte Skema ikke er tilstrækkelig Plads til alle Ejendommens Beboere.

Anmærkning. For Anstalter til offentlig Brug (Hospitaler, Forsørgelsesanstalter, Fængsler, Kaserner o. s. v.) samt Hoteller o. l. udfyldes Skemaerne af Bestyrerne efter samme Regler som for private Ejendomme. Bestyrerens eller Opsynspersonalets særlige Husholdning skal opføres for sig.

Optælling.	
Mænd:	*Kvinder:*
~~13.~~	~~19.~~
14.	19. ✓

Husværten bedes drage Omsorg for, at nærværende Liste udfyldes af Ejendommens Beboere saaledes, at den kan være Værten i Hænde senest den 24. Oktober, hvorefter den afhentes.

Midlertidigt nærværende, **der har fast Bopæl andetsteds,** opføres paa Skemaets Bagside.

HOVEDLISTE 27

1) Forhus (Kælder, Stue osv.; for de andre Bygninger, Sidehus osv., følges den samme Orden) 2) Sidehus 3) Mellembygning 4) Bagbygning	Samtlige Personers fulde Navn. Ved Børn, endnu *uden Navn*, sættes „Dreng" eller „Pige". *Midlertidigt nærværende* Personer opføres ikke her, men paa Skemaets Bagside; derimod opføres *midlertidigt fraværende*. Efter disses Navne føjes „Frv.". Hver Familie opføres for sig med en Linies Mellemrum mellem de enkelte Familier. Samtlige Fornavne i rigtig Rækkefølge. Det almindeligst benyttede understreges.	Kønnet (Mandkøn (M) Kvindekøn (K))	Fødselsdag	Fødselsaar	Fødested. Der angives: *København, Frederiksberg, Københavns* eller *Sognets* og *Amtets Navn*. For Personer født paa Færøerne eller i Grønland skrives henholdsvis Færøerne og Grønland; for Personer født i Udlandet skrives vedkommende Lands Navn, f. Eks: Island, Sverige, Tyskland osv.	Statsborgerforhold. Personer, der har *dansk Indfødsret*, skriver: „dansk"; andre anfører her Navnet paa det Land, hvori de har Statsborgerret (Island, Sverige, Tyskland, Forenede Stater osv.)	Ægteskabelig Stilling (Ugift (U), Gift (G), Enke-mand eller Enke (E), Separeret (S), Fraskilt (F))	Stilling i Familien. Husfader, Husmoder, Barn, Slægtning o. l. Husassistent, Tjenestekarl og Logerende. Hvor en Familie er indlogeret hos en anden Familie, angives dette særskilt ved Betegnelsen „indlogeret Familie". For den indlogerede Families Vedkommende anføres dog dennes paa sædvanlig Maade: Husfader, Husmoder osv.	Erhverv eller Livsstilling. Hvis nogen har flere Erhverv, anføres disse, Hovederhvervet først. Har *Husmoderen* eller Børnene særlige Erhverv, anføres disse. Man angiver udtrykkelig det Fag, man arbejder i, og Ens Stilling i Faget. Lever man hovedsagelig af Pension, privat Understøttelse, Alderdom, Invaliderente, Fattighjælp, anføres dette, men tillige Erhvervet. Forhenværende Næringsdrivende o. s. v. sætter „fhv." foran Erhvervet	Telefon Nr.	Her angives Arbejdsgiverens Navn for alle, der ikke driver selvstændigt Erhverv. Har Husmoderen særligt Erhverv, angives ogsaa Arbejdsgiveren for hende.	Helaarlig Husleje af Beboelseslejligheden	Hvis Flytning er sket i det sidste Aar, anføres her Bopæl 23. Oktober 1932. Ved Flytning udenbys fra angives Købstadens Navn eller Landkommunens Navn og Postadresse. Saafremt Bopælen er den samme nu som 23. Oktober 1932, udfyldes Rubrikken ikke.	Hvis Tilflytning til Aarhus er sket siden 23. Oktbr. 1932 anføres her Datoen for Tilflytningen.	Hvor undervises de paa denne Liste opførte Børn mellem 6 og 14 Aar? Gaar de i en offentlig Skole, maa dennes Navn anføres. Gaar de i Privatskole, anføres Bestyrerens Navn. Hvis Børn over 7 Aar ikke søger Skole, maa Grunden hertil anføres.	Døvstum (D) Blind d. v. s. fuldt berøvet Synet, eller som ikke kan vejlede sig paa fremmed Sted ved Synets Hjælp (B) Aandssvag d. v. s. fra Fødselen eller den tidligste Barndom (A) Sindssyg (S)	Anmærkninger. Herunder anføres for de *midlertidigt fraværende* (de i Rubr. 2 med Frv. mærkede) deres midlertidige Opholdssted (nøjagtig Adresse). Endvidere andre Bemærkninger.
1	2	3	4	5	6	7	8	9	10	11	12	13	14	15	16	17	18
Skuen tv	Peter Marius Mortensen Eskerod	m	21/11	1889	Halling	dansk	G	Husfader	Chauffør			372					
	Anny Rosalie Marie Eskerod	K	15/9	1904	Odder	dansk	G	Husmoder									
	Erna Eskerod	K	16/12	1916	Aarhus	dansk	U	Barn	Husassistent								
	Tove Johanne Eskerod	K	29/5	1919	Aarhus	dansk	U	Barn	Husassistent								
Skuen th	Marie Louise Mogensen	K	30/7	1874	Ulfeld	dansk	E	Husmoder									
	Anna Elisabeth Mogensen	K	15	1904	Aarhus	dansk	U	Datter	Ekspeditrice		Frederik Hansk						
1 Sal tv	Aage Petersen	m	17/3	1896	Aarhus	dansk	G	Husfader	Tømrersvend		Aarhus Havn.	552					
	Jensine Jensen	K	14/7	1895	Vejlby	"	G	Husmoder									
	Anna Margrethe Petersen	K	21/10	1915	Aarhus	"	U	Datter	Husassistent								
	Else Gudrun Petersen	K	28/1	1918	"	"	U	"									
	Ejnar Helgagard Petersen	m	19/9	1923	"	"	U	Søn									
1 Sal th	Hans Frederik Hansen	m	30/3	1885	Aarhus	Dansk	G	Husfader	Arbejdsmand		Horn og Fredensborg Remise	382					
	Dorthea Hansen	K	6/11	1879	Lauenborg	"	"	Husmoder									
2. Sal t.v.	Andreas Ejlert Bibl Hansen Ibsen	m	14/10	1874	Skering	Dansk	G	Husfader	Herrehandler								
	Hanna Ibsen	K	23/11	1877	Padby	"	"	Husmoder									
	Ancher Bibl Ibsen	m	2/8	1903	Aarhus	"	U	Søn	Handelsmand								
	Inger Bibl Ibsen	K	23/6	1911	Aarhus	"	U	Datter	Bogholderske		Fa. Hector, Aarhus	528					
II th:	Aksel Pavsen	m	27/3	85	Thisted	"	G	Husfader	Snedkermester		Tømrermester N. Pavsen	384					
	Meta Pavsen	K	3/1	90	Aalby	"	G	Husmoder									
III th	Marius Valdemar Johansen	m	22/3	88	Randlev	Dansk	G	Husfader	Maskinmester		Tømrermester Hirtwork	384					
	Anna Sofine Magrethe Johansen	K	9/2	88	Give	"	G	Husmoder									
	Aslo Hedvig Johansen	K	13/5	1917	Lemvig	"	U	Datter	Husassistent								
	Ruth Anna Johansen	K	8/3	1919	Lemvig	"	U	Datter	"							Nørrebrogade	
	Niels Jørgen Johansen	m	10/7	1921	Lemvig	"	U	Søn									
III 1 v.	Anna Katharine Jeppesen	K	28/4	1899	Dalestrup	"	U		Stregekasse Pigerske		Kappel	264					
	Helga Louise Hansen	K	25/4	1903	Dalestrup	"	U				Anton Christensen	264					
IIII t v	Henrik Nathz Rasmussen Münch	m	11/4	1885	Brabrand	"	G	Husfader	Vekselerer			348					
	Dorthea Margrethe Münch	K	23/3	1899	Hørby	"	G	Husmoder									
	Marius Anton Peter Christian Andersen	m	17/8	1873	Kristrup	"	E	Husfader	Tømrer		Arbejdsmandenes Fagforening	366					
	Egon Andersen Aabo	m	23/3	1916	Aarhus	"	U	Søn	Kioskbud		Aarhus Kioskselskab						
	Olga Lauridsine Hansen	K	18/9	1896	Lisbjerg	"	S	Husbestyrinde			M. A. P. C. Andersen		N. Jutlandsgade 72			Nørrebrogade	
	Niels Siegfred Vagn Hansen	m	24/1	1923	Millemose	"	U	Søn									
IV	Børge Andersen Aabo	m	15/6	1912	Aarhus	Dansk	U	Søn	Arbejdsmand		Arbejdsløs						

14/10

TILLÆGSLISTE for de Personer, der er midlertidigt nærværende.

Etage	Personernes fulde Navn Ved Børn, endnu *uden Navn*, sættes „Dreng" eller „Pige". (Iøvrigt som Hovedlistens Rubrik 2)	Kønnet Mandkøn (M) Kvindekøn (K)	Fødselsdag	Fødselsaar	Fødested Der angives: *København, Frederiksberg, Købstadens* eller *Sognets* og *Amtets Navn.* For Personer født paa Færøerne eller i Grønland skrives henholdsvis Færøerne og Grønland; for Personer født i Udlandet skrives vedkommende Lands Navn, f. Eks. Island, Sverige, Tyskland osv.	Statsborgerforhold Personer, der har *dansk Indfødsret*, skriver: „dansk"; andre anfører her Navnet paa det Land, hvori de har Statsborgerret (Island, Sverige, Tyskland, Forenede Stater osv.)	Ægteskabelig Stilling Ugift (U) Gift (G) Enkemand eller Enke (E) Separeret (S) Fraskilt (F)	Stilling i Husstanden paa den faste Bopæl Der angives: Husfader, Husmoder, Barn, Slægtning o. l. Medhjælper, Pensionær, Logerende o. l.	Erhverv eller Livsstilling Det maa af den angivne Livsstilling kunne ses, om den paagældende er Principal eller Medhjælper. Forhenværende Næringsdrivende o. l. sætter „fhv." foran tidligere Livsstilling.	Her anføres, i hvilken Kommunes Folkeregister den midl. nærværende er optaget samt Personens Adresse Er vedk. ikke optaget i et Register, anføres Grunden hertil (eventuelt, at vedk. er bosat i Udlandet, hvis Navn da anføres her).	Anmærkning
1	2	3	4	5	6	7	8	9	10	11	12

Tillægsskema I.

Herpaa opføres alle **inden- og udenlandske Selskaber, Foreninger, Stiftelser og Institutioner,** der har Lokale i Ejendommen. Endvidere opføres her de **Personer** (herunder ogsaa i *Udlandet* hjemmehørende), der er Ejere eller Medejere af Ejendommen, eller som i denne har Butik, Kontor, Værksted eller andet Forretningslokale, alt *forsaavidt* vedkommende Personer *ikke* bor i Aarhus Kommune.

Forhus, Sidehus o. s. v. Etage	Navn For Personer angives tillige Stand og Stilling. For Selskaber o. l. angives tillige Arten (Aktieselskab eller andet Selskab med begrænset Ansvar, Kommanditselskab, Andelsselskab, Forbrugsforening, Forsikringsforening, Kreditforening, Hypotekforening, Sparekasse o. l.)	Telefon-Nr.	Erhvervsvirksomheden Handels-, Fabriks-, Haandværks-, Bank-, Forsikringsvirksomhed osv. Læge, Sagfører, Entreprenør, Beværter eller Virksomhed med Befordring af Personer og Gods, Ejer eller Medejer af Ejendommen	Bopæl eller Hjemsted For Indlandets Vedkommende opgives vedkommende Kommune og den nærmere Adresse i Kommunen. For Udlandets Vedkommende opgives vedkommende Land.	Her angives Navn og Bopæl paa udenbys og udenlandske Selskabers eller Personers herværende Repræsentant.

Tillægsskema II.

Herpaa opføres alle **indenbys boende Personer,** som driver Forretning, Agentur, Haandværk o. l. i Ejendommen.

Forhus, Sidehus osv. Etage	Firma Navn	Indehaverens Navn	Forretnings Branche	Telefon Nr.	Privat Bopæl

At samtlige Personer og Selskaber m. v., som har lejet Lejlighed eller Lokaler, bor eller driver Forretning i forannævnte Ejendom er optaget paa denne Liste, bevidnes

Aarhus, den 25-10 1933

Ejerens Navn: Aksel Pauls[illegible] Ejerens Bopæl: Jolystgade 27

Ejerens eller Viceværtens **Underskrift.**

Kommunal Folketælling Oktober 1933.

Gade: Søbystgade

Husnummer: 29

Folketællings-Skema Nr. 1001

for Befolkningen i ovennævnte Ejendom

i Aarhus Købstad

Regler

1) Dette Skema udfyldes eller besørges udfyldt af Ejeren, Viceværten eller andre Vedkommende, eller udfyldes ved Cirkulation blandt Ejendommens Beboere. — Paa Skemaet opføres de Familier og Personer, der findes i Huset, idet **Ordenen** er: Kælder, Stue o. s. v.

2) Hver Familie opføres for sig paa Skemaet, og saaledes at der lades en Linies Mellemrum aaben mellem hver Familie. **En Familie omfatter ogsaa Logerende, derimod ikke indlogerede Familier,** foran og efter hvilke en Linie lades aaben. Selvstændige Husstande paa en Person betragtes som „Familie".

3) a) **Personer, der har fast Bopæl i Kommunen,** skal opføres paa Skemaets **Hovedliste** paa det Sted (Hus, Skib o. s. v.), hvor Bopælen er.

b) **Personer, der er midlertidigt fraværende** fra den faste Bopæl i Kommunen, opføres paa **Hovedlisten,** men der sættes i Rubrik 2 et **Frv.,** og i Rubrik 18 angives det Sted, hvor han midlertidigt opholder sig, eventuelt om han er paa Rejse.

c) **Personer, der som midlertidigt nærværende** opholder sig i Husstanden, d. v. s. Personer, der ved Tællingen er fraværende fra deres faste Bopæl (den Kommune, i hvis Folkeregister de staar), samt Udlændinge paa Rejse, opføres paa **Tillægslisten paa Skemaets Bagside.**

4) I Henhold til Lov om Folkeregistre af 14. Marts 1924 **er enhver Person pligtig** til for sig og Medlemmer af sin Husstand, at meddele Oplysninger om: Fulde Navn, Køn, Stilling eller Erhverv, Bopæl, Fødselsaar, Fødselsdag og Fødested, Statsborgerforhold, ægteskabelig Stilling, Stilling i Husstanden m. v. (jfr. Lovens § 1). **Overtrædelse af Lovens Bestemmelser medfører Bødestraf** (Lovens § 12 jfr. § 8).

De i Loven begærede Oplysninger gives ved Udfyldelsen af Skemaet i Overensstemmelse med Rubrikkernes Overskrifter.

5) Inden- og udenlandske **Selskaber, Foreninger, Stiftelser, Institutioner** samt de **Personer** (ogsaa i Udlandet hjemmehørende), der helt eller delvis er Ejere eller Medejere af Ejendommen, eller som i denne har Forretningslokale, forsaavidt vedkommende Personer **ikke bor** i Aarhus Kommune, opføres paa **Tillægsskema I paa Skemaets Bagside.** Paa **Tillægsskema II** opføres alle indenbysboende Personer, der driver Forretning, Haandværk o. l. i Ejendommen.

6) **Flere Skemaer** vil kunne faas udleverede paa **Skattekontoret, Mejlgade 4, 1. Sal,** saafremt der paa det tilsendte Skema ikke er tilstrækkelig Plads til alle Ejendommens Beboere.

Anmærkning. For Anstalter til offentlig Brug (Hospitaler, Forsørgelsesanstalter, Fængsler, Kaserner o. s. v.) samt Hoteller o. l. udfyldes Skemaerne af Bestyrerne efter samme Regler som for private Ejendomme. Bestyrerens eller Opsynspersonalets særlige Husholdning skal opføres for sig.

Optælling.	
Mænd:	*Kvinder:*
8.	12. ✓

Husværten bedes drage Omsorg for, at nærværende Liste udfyldes af Ejendommens Beboere saaledes, at den kan være Værten i Hænde senest den 24. Oktober, hvorefter den afhentes.

Midlertidigt nærværende, **der har fast Bopæl andetsteds,** opføres paa Skemaets Bagside.

HOVEDLISTE 29

1) Forhus (Kælder, Stue osv.; for de andre Bygninger, Sidehus osv., følges den samme Orden) 2) Sidehus 3) Mellembygning 4) Bagbygning	Samtlige Personers fulde Navn. Ved Born, endnu *uden Navn*, sættes „Dreng" eller „Pige". *Midlertidigt nærværende* Personer opføres ikke her, men paa Skemaets Bagside; derimod opføres *midlertidigt fraværende*. Efter disses Navne føjes „Frv.". Hver Familie opføres for sig med en Linies Mellemrum mellem de enkelte Familier. Samtlige Fornavne i rigtig Rækkefølge. Det almindeligst benyttede understreges.	Kønnet Mandkøn (M.) Kvindekøn (K.)	Fødselsdag	Fødselsaar	Fødested. Der angives: *Kjøbenhavn, Frederiksberg, Køblstæderne* eller *Sognets* og *Amtets Navn*. For Personer født paa Færøerne eller i Grønland skrives henholdsvis Færøerne og Grønland; for Personer født i Udlandet skrives vedkommende Lands Navn, f. Eks. Island, Sverige, Tyskland osv.	Statsborgerforhold. Personer, der har *dansk Indfødsret*, skriver: „dansk"; andre anfører her Navnet paa det Land, hvori de har Statsborgerret (Island, Sverige, Tyskland, Forenede Stater osv.)	Ægteskabelig Stilling. Ugift (U.) Gift (G.) Enke eller Enkemand (E.) Separeret (S.) Fraskilt (F.)	Stilling i Familien. Husfader, Husmoder, Barn, Slægtning o. l. Hushjælp, Tjenestekarl og Logerende. Hver Familie er indlogeret hos en anden Familie, angives dette særskilt ved Betegnelsen „indlogeret Familie". For den indlogerede Families Vedkommende anføres dog dennes paa vedkommende Række: Husfader, Husmoder osv.	Erhverv eller Livsstilling. Hvis nogen har flere Erhverv, anføres disse, Hovederhvervet først. Har *Husmoderen* eller *Børnene* særlige Erhverv, anføres disse. Man angiver udtrykkelig del Fag, man arbejder i, og Ens Stilling i Faget. Lever man hovedsagelig af Formue, privat Understøttelse, Aldersrente, invalidepension, Fattighjælp, anføres dette, men tillige Erhvervet. Forhenværende Næringsdrivende o. s. sætter „fhv." foran tidligere Livsstilling.	Telefon Nr.	Her angives Arbejdsgiverens Navn for alle, der ikke driver selvstændigt Erhverv. Har Husmoderen særligt Erhverv, angives ogsaa Arbejdsgiveren for hende.	Helaarlig Husleje af Beboelseslejligheden	Hvis Flytning er sket i det sidste Aar, anføres her Bopæl 23. Oktober 1932. Ved Flytning udenbys fra angives Købstadens Navn eller Landkommunens Navn og Postadresse. Saafremt Bopælen er den samme nu som 23. Oktober 1932, udfyldes Rubrikken ikke.	Hvis Tilflytning til Aarhus er sket siden 23. Oktbr. 1932 anføres her Datoen for Tilflytningen.	Hvor undervises de paa denne Liste opførte Børn mellem 6 og 14 Aar? Gaar de i en offentlig Skole, maa dennes Navn anføres. Gaar de i Privatskole, anføres Bestyrerens Navn. Hvis Børn over 7 Aar ikke søger Skole, maa Grunden hertil anføres.	Døvstum (D.) Blind d. v. s. totalt berøvet Synet, eller som ikke kan vejledes sig paa fremmed Sted ved Synets Hjælp (B.) Aandssvag d. v. s. fra Fødselen eller den tidligste Barndom (A.) Sindssyg (S.)	Anmærkninger. Herunder anføres for de *midlertidigt fraværende* (de i Rubr. 2 med Frv. mærkede) deres midlertidige Opholdssted (nøjagtig Adresse). Endvidere andre Bemærkninger.
1	2	3	4	5	6	7	8	9	10	11	12	13	14	15	16	17	18
St. v. ✓	Frederik Michael Jensen	M.	5/12	1876	✓ Malling	dansk	G.	Husfader	Gartner		Gartneren Salgsforening Aarhus	5,75	Roarsg. 11 Aarhus	20/4 33	—	—	—
	Inger Marie Jensen	K.	17/6	1880	✓ Aarhus	"	G.	Husmoder	Husmoder		"		"	"	—	—	—
St. h. ✓	Jens Christensen	Enk.	2/11	1851	✓ Skarkjær	Dansk	G.	Husfader	Aldersrentenyder			510					
	Mette Marie Christensen	M.	23/2	1853	✓ Terp	"	G.	Husmoder	"								
I. v. ✓	Ellenvald Jørgensen	Enk.	27/3	1898	✓ Aarhus	Dansk	G.	Husfader	arb. Kas.-D.-Fabrik	7163		600			Christiansgade 56		
	Martha Jakobine Jørgensen	M.	13/10	1897	✓ Hjørb (Viborg)	"	G.	Husmoder									
	Ivan Aarden Jørgensen	M.	17/3	1921	✓ Aarhus	"		Barn									
I. h.																	
II. v. ✓	Caroline Larsine Knudsen	K.	6/11	1872	✓ Skavinge	Dansk	E.	Husmoder	Formue			600	Grønnegade 26	20/4 33			
II. h. ✓	Louise Sofie Sørensen	Enk.	13/5	1869	✓ Hyllerslev	Dansk	G.	Husfader	Gartner		Stadsgartneren	550					
	Frue Kirstine Sørensen	M.	9/7	1868	" Hyllerslev Skovgaard	"	"	Husmoder									
II. v. ✓	Eilif Karl Christensen	M.	17/10	1868	✓ Aastrup	Dansk	G.	Tømrer	Bud		Aarhus Kjøbstadkontor	750					
✓	Svanits Otto Viggo Christensen	M.	27/8	1896	✓ Aarhus	"	U.	Søn	Typograf		Aarhus Bogtrykkeri						
✓	Karl Valdemar Pedersen (Kaldet Christensen)	M.	2/10	1905	✓ Aarhus	"	"	"	Barbér		Bogpasser Billardstuen						
✓	Lilli Anja Betty Christensen	K.	2/6	1909	✓ Aarhus	"	"	Datter	Pakkeekspedition		Aarhus Bogtrykkeri						
III. h. ✓	Carl Hansen	M.	2/3	1869	✓ Ulf Sogn	Dansk	G.	Husfader	Arbejdsmand		Vs Otto Mønsted	550					
✓	Anna Louise Kjærstine Hansen	K.	9/6	1876	✓ Hårlev Sogn	-"-	G.	Husmoder									
✓	Aage Hansen	M.	2/2	1907	✓ Aarhus	-"-	U.	Søn	Typograf		Jydsk Telefon						
IV. v. ✓	Marie Christensen	K.	22/4	1902	✓ Tønder	Dansk	U.		Ekspedientinde		Fællesf. f. Danmarks Bryggeri	420					
IV. h. ✓	Astrid Marie Katharine Nielsen	K.	18/3	1899	✓ Viborg	Dansk	U.		Kontorassistent		Jydsk Telefon A/S	460					
I h. ✓	Ellen Margrethe Sophie Jensen	M.	6/3	1903	✓ Aarhus	Dansk	U.		Kontorassistent		Bryggeriet „Ceres"	400					

8/12

TILLÆGSLISTE for de Personer, der er midlertidigt nærværende.

Etage	Personernes fulde Navn Ved Børn, endnu *uden Navn*, sættes „Dreng" eller „Pige". (Iøvrigt som Hovedlistens Rubrik 2)	Kønnet Mandkøn (M) Kvindekøn (K)	Fødselsdag	Fødselsaar	Fødested Der angives: *Kobenhavn, Frederiksberg, Kobstadens* eller *Sognets* og *Amtets Navn.* For Personer født paa Færøerne eller i Grønland skrives henholdsvis Færøerne og Grønland; for Personer født i Udlandet skrives vedkommende Lands Navn, f. Eks. Island, Sverige, Tyskland osv.	Statsborgerforhold Personer, der har *dansk Indfødsret*, skriver: „dansk"; andre anfører her Navnet paa det Land, hvori de har Statsborgerret (Island, Sverige, Tyskland, Forenede Stater osv.)	Ægteskabelig Stilling Ugift (U) Gift (G) Enkemand eller Enke (E) Separeret (S) Fraskilt (F)	Stilling i Husstanden paa den faste Bopæl Der angives: Husfader, Husmoder, Barn, Slægtning o. l. Medhjælper, Pensionær, Logerende o. l.	Erhverv eller Livsstilling Det maa af den angivne Livsstilling kunne ses, om den paagældende er Principal eller Medhjælper. Forhenværende Næringsdrivende o. l. sætter „Ihv." foran tidligere Livsstilling.	Her anføres, i hvilken Kommunes Folkeregister den midl. nærværende er optaget samt Personens Adresse Er vedk. ikke optaget i et Register, anføres Grunden hertil (eventuelt, at vedk. er bosat i Udlandet, hvis Navn da anføres her).	Anmærkning
1	2	3	4	5	6	7	8	9	10	11	12

Tillægsskema I.

Herpaa opføres alle **inden-** og **udenlandske Selskaber, Foreninger, Stiftelser og Institutioner,** der har Lokale i Ejendommen. Endvidere opføres her de **Personer** (herunder ogsaa i *Udlandet* hjemmehørende), der er Ejere eller Medejere af Ejendommen, eller som i denne har Butik, Kontor, Værksted eller andet Forretningslokale, alt *forsaavidt* vedkommende Personer *ikke* bor i Aarhus Kommune.

Forhus, Sidehus o. s. v. Etage	Navn For Personer angives tillige Stand og Stilling. For Selskaber o. l. angives tillige Arten (Aktieselskab eller andet Selskab med begrænset Ansvar, Kommanditselskab, Andelsselskab, Forbrugsforening, Forsikringsforening, Kreditforening, Hypotekforening, Sparekasse o. l.)	Telefon-Nr.	Erhvervsvirksomheden Handels-, Fabriks-, Haandværks-, Bank-, Forsikringsvirksomhed osv. Læge, Sagfører, Entreprenør, Beværter eller Virksomhed med Beforing af Personer og Gods, Ejer eller Medejer af Ejendommen	Bopæl eller Hjemsted For Indlandets Vedkommende opgives vedkommende Kommune og den nærmere Adresse i Kommunen. For Udlandets Vedkommende opgives vedkommende Land.	Her angives Navn og Bopæl paa udenbys og udenlandske Selskabers eller Personers hjemværende Repræsentant.

Tillægsskema II.

Herpaa opføres alle **indenbys boende Personer,** som driver Forretning, Agentur, Haandværk o. l. i Ejendommen.

Forhus, Sidehus osv. Etage	Firma Navn	Indehaverens Navn	Forretnings Branche	Telefon Nr.	Privat Bopæl

At samtlige Personer og Selskaber m. v., som har lejet Lejlighed eller Lokaler, bor eller driver Forretning i forannævnte Ejendom er optaget paa denne Liste, bevidnes

Aarhus, den 24 - 10. 1933

Ejerens Navn: Th. Jørgensen Ejerens Bopæl: Sølystgade 29 E

Th. Jørgensen

Ejerens eller Værværtens **Underskrift.**

Kommunal Folketælling Oktober 1933.

Gade: Sølystgade

Husnummer: 31/33

Folketællings-Skema Nr. 1002

for Befolkningen i ovennævnte Ejendom

i Aarhus Købstad

Regler

1) Dette Skema udfyldes eller besørges udfyldt af Ejeren, Viceværten eller andre Vedkommende, eller udfyldes ved Cirkulation blandt Ejendommens Beboere. — Paa Skemaet opføres de Familier og Personer, der findes i Huset, idet **Ordenen** er: Kælder, Stue o. s. v.

2) Hver Familie opføres for sig paa Skemaet, og saaledes at der lades en Linies Mellemrum aaben mellem hver Familie. **En Familie omfatter ogsaa Logerende, derimod ikke indlogerede Familier,** foran og efter hvilke en Linie lades aaben. Selvstændige Husstande paa en Person betragtes som „Familie".

3) a) **Personer, der har fast Bopæl i Kommunen,** skal opføres paa Skemaets **Hovedliste** paa det Sted (Hus, Skib o. s. v.), hvor Bopælen er.

b) **Personer, der er midlertidigt fraværende** fra den faste Bopæl i Kommunen, opføres paa **Hovedlisten,** men der sættes i Rubrik 2 et **Frv.,** og i Rubrik 18 angives det Sted, hvor han midlertidigt opholder sig, eventuelt om han er paa Rejse.

c) **Personer, der som midlertidigt nærværende** opholder sig i Husstanden, d. v. s. Personer, der ved Tællingen er fraværende fra deres faste Bopæl (den Kommune, i hvis Folkeregister de staar), samt Udlændinge paa Rejse, opføres paa **Tillægslisten paa Skemaets Bagside.**

4) I Henhold til Lov om Folkeregistre af 14. Marts 1924 **er enhver Person pligtig** til for sig og Medlemmer af sin Husstand, at meddele Oplysninger om: Fulde Navn, Køn, Stilling eller Erhverv, Bopæl, Fødselsaar, Fødselsdag og Fødested, Statsborgerforhold, ægteskabelig Stilling, Stilling i Husstanden m. v. (jfr. Lovens § 1). **Overtrædelse af Lovens Bestemmelser medfører Bødestraf** (Lovens § 12 jfr. § 8).

De i Loven begærede Oplysninger gives ved Udfyldelsen af Skemaet i Overensstemmelse med Rubrikkernes Overskrifter.

5) Inden- og udenlandske **Selskaber, Foreninger, Stiftelser, Institutioner** samt de **Personer** (ogsaa i Udlandet hjemmehørende), der helt eller delvis er Ejere eller Medejere af Ejendommen, eller som i denne har Forretningslokale, forsaavidt vedkommende Personer **ikke bor** i Aarhus Kommune, opføres paa **Tillægsskema I paa Skemaets Bagside.** Paa **Tillægsskema II** opføres alle indenbysboende Personer, der driver Forretning, Haandværk o. l. i Ejendommen.

6) **Flere Skemaer** vil kunne faas udleverede paa **Skattekontoret, Mejlgade 4, 1. Sal,** saafremt der paa det tilsendte Skema ikke er tilstrækkelig Plads til alle Ejendommens Beboere.

Anmærkning. For Anstalter til offentlig Brug (Hospitaler, Forsørgelsesanstalter, Fængsler, Kaserner o. s. v.) samt Hoteller o. l. udfyldes Skemaerne af Bestyrerne efter samme Regler som for private Ejendomme. Bestyrerens eller Opsynspersonalets særlige Husholdning skal opføres for sig.

Optælling.	
Mænd:	*Kvinder:*
12	11

✓

Husværten bedes drage Omsorg for, at nærværende Liste udfyldes af Ejendommens Beboere saaledes, at den kan være Værten i Hænde senest den 24. Oktober, hvorefter den afhentes.

Midlertidigt nærværende, **der har fast Bopæl andetsteds,** opføres paa Skemaets Bagside.

HOVEDLISTE 31/23

1) Forhus (Kælder, Stue osv.; for de andre Bygninger, Sidehus osv., følges den samme Orden) 2) Sidehus 3) Mellembygning 4) Bagbygning	Samtlige Personers fulde Navn. Ved Børn, endnu uden Navn, sættes „Dreng" eller „Pige". Midlertidigt nærværende Personer optøres ikke her, men paa Skemaets Bagside; derimod optøres midlertidigt fraværende. Efter disses Navne føjes „Frv.". Hver Familie optøres for sig med en Linies Mellemrum mellem de enkelte Familier. Samtlige Fornavne i rigtig Rækkefølge. Det almindeligt benyttede understreges.	Kønnet Mandkøn (M) Kvindekøn (K)	Fødselsdag	Fødselsaar	Fødested. Der angives: København, Frederiksberg, Københavns eller Sognets og Amtets Navn. For Personer født paa Færøerne eller i Grønland skrives henholdsvis Færøerne og Grønland; for Personer født i Udlandet skrives vedkommende Lands Navn, f. Eks. Island, Sverige, Tyskland osv.	Statsborgerforhold. Personer, der har dansk Indfødsret, skriver: „dansk"; andre anfører her Navnet paa det Land, hvori de har Statsborgerret (Island, Sverige, Tyskland, Forenede Stater osv.)	Ægteskabelig Stilling. Ugift (U), Gift (G), Enke-mand eller Enke (E), Separeret (S), Fraskilt (F)	Stilling i Familien. Husfader, Husmoder, Barn, Slægtning o. l. Husassistent, Tjenestekarl og Logerende. Hvor en Familie er indlogeret hos en anden Familie, angives dette særskilt ved Betegnelsen „indlogeret Familie". For den indlogerede Families Vedkommende anføres dog desuden paa sædvanlig Maade: Husfader, Husmoder osv.	Erhverv eller Livsstilling. Hvis nogen har flere Erhverv, anføres disse, Hovederhvervet først. Har Husmoderen eller Børnene intet Erhverv, anføres disse. Man angiver udtrykkelig det Fag, en Arbejder i, og Ens Stilling i Fagets Hierarki. Lever man hovedsagelig af Formue, privat Understøttelse, Aldersrente, Invaliderente, Fattighjælp, anføres dette, men tillige Erhvervet. Forhenværende Næringsdrivende sætter „fhv." foran tidligere Livsstilling.	Telefon Nr.	Her angives Arbejdsgiverens Navn for alle, der ikke driver selvstændigt Erhverv. Har Husmoderen særligt Erhverv, angives ogsaa Arbejdsgiveren for hende.	Helaarlig Husleje af Beboelseslejligheden	Hvis Flytning er sket i det sidste Aar, anføres her Bopæl 23. Oktober 1932. Ved Flytning udenbys fra angives Købstadens Navn eller Landkommunens Navn og Postadresse. Saafremt Bopælen er den samme nu som 23. Oktober 1932, udfyldes Rubrikken ikke.	Hvis Tilflytning til Aarhus er sket siden 23. Oktbr. 1932 anføres her Datoen for Tilflytningen.	Hvor undervises de paa denne Liste opførte Børn mellem 6 og 14 Aar? Gaar de i en offentlig Skole, maa dennes Navn anføres. Gaar de i Privatskole, anføres Bestyrerens Navn. Hvis Børn over 7 Aar ikke søger Skole, maa Grunden hertil anføres.	Døvstum (D) Blind d. v. s. totalt forsynet Synet, eller saaledes at han kun vedlader at gaa fremmed Sted ved Synets Hjælp (B) Aandssvag d. v. s. fra Fødselen eller den tidligste Barndom (A) Sindssyg (S)	Anmærkninger. Herunder anføres for de midlertidigt fraværende (de i Rubr. 2 med Frv. mærkede) deres midlertidige Opholdssted (nøjagtig Adresse). Endvidere andre Bemærkninger.
1	2	3	4	5	6	7	8	9	10	11	12	13	14	15	16	17	18
Kolderen ✓	Mette Kirstine Jensen	Fru	16/5	1860	✓ Thorsager	dansk	E	Husmoder	Aldersrentenyder			480					
—																	
— ✓	Agnes Nielsen	Kv	29/8	1889	✓ Hvid Sogn	dansk	P	Logerende	Syerske			72					
— ✓	Sofus Martin Emilius Lauritsen	Ell	14/1	1878	✓ Viborg	dansk	G	Logerende	Skomagerbejder		Aarhus. Stevedore. Kompl.	72					
Skiern ✓	Jens Peter Holstrup	Mo	17/10	1878	✓ Hvid Sogn	dansk	G	Husmand	Alm. Dagarbejder			800					
" ✓	Anna Kirstine Holstrup	Kv	13/7	1912	✓ Vammerup Skole	dansk	U	Datter									
" ✓	Niels Jørgen Peder Holstrup	M	4/9	1904	✓ Kjellerup Realskole	dansk	U	Søn	cand. mag.								
1ste Sal ✓	Peter Martin Poulsen	Ell	30/6	1883	✓ Ryslinge	dansk	G	Husfader	Snedkermester			800					
" ✓	Marie Poulsen	Kv.	30/9	1884	✓ Aarhus	dansk	G	Husmoder									
" ✓	Hans Peter Poulsen	Dr.	10/6	1913	✓ "	dansk	U	Søn	Kontorassistent								
" ✓	Anna Line Poulsen	Pi.	6/2	1914	✓ "	dansk		Datter									
2. Sal ✓	Lydia Mariane Nygaard	Kv.	15/3	1875	✓ Vissenbjerg	dansk	E	Husmoder	Pensionist	7863		801					
" ✓	Karen Karoline Nygaard	Kv.	6/1	1901	✓ Odder	dansk	U	Datter	Ekspeditrice								
3 Sal ✓	Hans Larsen Thrue	M	23/2	1873	✓ Rosmus	dansk	G	Husfader	Nattevagt	—	Dr. forenede Vagtselskaber	800					
✓	Ane Marie Thrue	K.	29/11	1873	✓ Lastved	Dansk	Gift	Husmoder									
													Bülowsgade 10				
✓	Aage Paulsen	M	4/5	1900	✓ Aarhus	dansk	U		Arbejdsmand								
3 Sal ✓	Arthur Ostergaard Mortensen	M	16/3	1914	✓ Aarhus	dansk	U	Logerende	Slagterlærling		Slagterm. Th. Vilain	192					
✓	Willy Paulsen	M	20/9	1912	✓ Aarhus	dansk	U	Logerende	Smedesvend		Aage-H. Møller	240	Mejlgade 76 ✓				
✓	Kristine Sørine Gravesen	K.	5/6	1895	✓ Ulstrup	dansk	Gift	Logerende	Husassistent								
✓	Esbjørn Gyldenløve Gyldenløve	M	24/10	84	✓ Aarhus	Dansk	U	Logerende	Skuespiller		R. Rasmussen	~~240~~	~~Stavangervej 37~~				
✓	Dagmar Martine Petersen	K.	3/3	1903	✓ Thy	dansk	U	Logerende	arbejdsløs			240	Stavangervej 37				
✓	Ejnar Christian Jensen	M	7/1	1916	✓ Aarhus	Dansk	U	Logerende	Arbejdsmand								
Havehuset ✓	Kai Wiberg	M	15/11	1903	✓ Aarhus	dansk	U	Logerende	Isætydytøj								
✓	Poul Hansen	Fo	2/11	12	✓ Feldborg	i	U		Typograf								

12/11.

1a Bell. Pedersen

TILLÆGSLISTE for de Personer, der er midlertidigt nærværende.

Etage	Personernes fulde Navn Ved Børn, endnu *uden Navn*, sættes „Dreng" eller „Pige". (Iøvrigt som Hovedlistens Rukrik 2)	Kønnet Mandkøn (M) Kvindekøn (K)	Fødselsdag	Fødselsaar	Fødested Der angives: *København, Frederiksberg, Købstadens* eller *Sognets* og *Amtets Navn*. For Personer født paa Færøerne eller i Grønland skrives henholdsvis Færøerne og Grønland; for Personer født i Udlandet skrives vedkommende Lands Navn, f. Eks. Island, Sverige, Tyskland osv.	Statsborgerforhold Personer, der har *dansk Indfødsret*, skriver: „dansk"; andre anfører her Navnet paa det Land, hvori de har Statsborgerret (Island, Sverige, Tyskland, Forenede Stater osv.)	Ægteskabelig Stilling Ugift (U) Gift (G) Enkemand eller Enke (E) Separeret (S) Fraskilt (F)	Stilling i Husstanden paa den faste Bopæl Der angives: Husfader, Husmoder, Barn, Slægtning o. l. Medhjælper, Pensionær, Logerende o. l.	Erhverv eller Livsstilling Det maa af den angivne Livsstilling kunne ses, om den paagældende er Principal eller Medhjælper. Forhenværende Næringsdrivende o. l. sætter „fhv." foran tidligere Livsstilling.	Her anføres, i hvilken Kommunes Folkeregister den midl. nærværende er optaget samt Personens Adresse Er vedk. ikke optaget i et Register, anføres Grunden hertil (eventuelt, af vedk. er bosat i Udlandet, hvis Navn da anføres her).	Anmærkning
1	2	3	4	5	6	7	8	9	10	11	12
Kælder	Jenny Kirstine Jensen	K	30/10	81	Nord S Marie Magdalene	Dansk	Ug	Datter	Klinikdame	København	Midlertidig Sölystgade 8

Tillægsskema I.

Herpaa opføres alle **inden-** og **udenlandske Selskaber, Foreninger, Stiftelser og Institutioner,** der har Lokale i Ejendommen. Endvidere opføres her de **Personer** (herunder ogsaa i *Udlandet* hjemmehørende), der er Ejere eller Medejere af Ejendommen, eller som i denne har Butik, Kontor, Værksted eller andet Forretningslokale, alt *forsaavidt* vedkommende Personer *ikke* bor i Aarhus Kommune.

Forhus, Sidehus o. s. v. Etage	Navn For Personer angives tillige Stand og Stilling. For Selskaber o. l. angives tillige Arten (Aktieselskab eller andet Selskab med begrænset Ansvar, Kommanditselskab, Andelsselskab, Forbrugsforening, Forsikringsforening, Kreditforening, Hypotekforening, Sparekasse o. l.)	Telefon-Nr.	Erhvervsvirksomheden Handels-, Fabriks-, Haandværks-, Bank-, Forsikringsvirksomhed osv. Læge, Sagfører, Entreprenør, Beværter eller Virksomhed med Befordring af Personer og Gods, Ejer eller Medejer af Ejendommen	Bopæl eller Hjemsted For Indlandets Vedkommende opgives vedkommende Kommune og den nærmere Adresse i Kommunen. For Udlandets Vedkommende opgives vedkommende Land.	Her angives Navn og Bopæl paa udenbys og udenlandske Selskabers eller Personers herværende Repræsentant.

Tillægsskema II.

Herpaa opføres alle **indenbys boende Personer,** som driver Forretning, Agentur, Haandværk o. l. i Ejendommen.

Forhus, Sidehus osv. Etage	Firma Navn	Indehaverens Navn	Forretnings Branche	Telefon Nr.	Privat Bopæl

At samtlige Personer og Selskaber m. v., som har lejet Lejlighed eller Lokaler, bor eller driver Forretning i forannævnte Ejendom er optaget paa denne Liste, bevidnes

Aarhus, den 24–10 1933.

Ejerens Navn: H. L. Thrue Ejerens Bopæl: Sölystgade 33 III Sal

Ejerens eller Viceværtens **Underskrift.**

Kommunal Folketælling Oktober 1933.

Gade: Sølystgade

Husnummer: 35

Folketællings-Skema Nr. 1003

for Befolkningen i ovennævnte Ejendom

i Aarhus Købstad

Regler

1) Dette Skema udfyldes eller besørges udfyldt af Ejeren, Viceværten eller andre Vedkommende, eller udfyldes ved Cirkulation blandt Ejendommens Beboere. — Paa Skemaet opføres de Familier og Personer, der findes i Huset, idet **Ordenen** er: Kælder, Stue o. s. v.

2) Hver Familie opføres for sig paa Skemaet, og saaledes at der lades en Linies Mellemrum aaben mellem hver Familie. **En Familie omfatter ogsaa Logerende, derimod ikke indlogerede Familier,** foran og efter hvilke en Linie ikke aaben. Selvstændige Husstande paa en Person betragtes som „Familie".

3) a) **Personer, der har fast Bopæl i Kommunen,** skal opføres paa Skemaets **Hovedliste** paa det Sted (Hus, Skib o. s. v.), hvor Bopælen er.

b) **Personer, der er midlertidigt fraværende** fra den faste Bopæl i Kommunen, opføres paa **Hovedlisten,** men der sættes i Rubrik 2 et **Frv.,** og i Rubrik 18 angives det Sted, hvor han midlertidigt opholder sig, eventuelt om han er paa Rejse.

c) **Personer, der som midlertidigt nærværende** opholder sig i Husstanden, d. v. s. Personer, der ved Tællingen er fraværende fra deres faste Bopæl (den Kommune, i hvis Folkeregister de staar), samt Udlændinge paa Rejse, opføres paa **Tillægslisten paa Skemaets Bagside.**

4) I Henhold til Lov om Folkeregistre af 14. Marts 1924 **er enhver Person pligtig** til for sig og Medlemmer af sin Husstand, at meddele Oplysninger om: Fulde Navn, Køn, Stilling eller Erhverv, Bopæl, Fødselsaar, Fødselsdag og Fødested, Statsborgerforhold, ægteskabelig Stilling, Stilling i Husstanden m. v. (jfr. Lovens § 1). **Overtrædelse af Lovens Bestemmelser medfører Bødestraf** (Lovens § 12 jfr. § 8).

De i Loven begærede Oplysninger gives ved Udfyldelsen af Skemaet i Overensstemmelse med Rubrikkernes Overskrifter.

5) Inden- og udenlandske **Selskaber, Foreninger, Stiftelser, Institutioner** samt de **Personer** (ogsaa i Udlandet hjemmehørende), der helt eller delvis er Ejere eller Medejere af Ejendommen, eller som i denne har Forretningslokale, forsaavidt vedkommende Personer **ikke bor** i Aarhus Kommune, opføres paa **Tillægsskema I paa Skemaets Bagside.** Paa **Tillægsskema II** opføres alle indenbysboende Personer, der driver Forretning, Haandværk o. l. i Ejendommen.

6) **Flere Skemaer** vil kunne faas udleverede paa **Skattekontoret, Mejlgade 4, 1. Sal,** saafremt der paa det tilsendte Skema ikke er tilstrækkelig Plads til alle Ejendommens Beboere.

Anmærkning. For Anstalter til offentlig Brug (Hospitaler, Forsørgelsesanstalter, Fængsler, Kaserner o. s. v.) samt Hoteller o. l. udfyldes Skemaerne af Bestyrerne efter samme Regler som for private Ejendomme. Bestyrerens eller Opsynspersonalets særlige Husholdning skal opføres for sig.

Optælling.	
Mænd:	*Kvinder:*
13	11
12	11.

Husværten bedes drage Omsorg for, at nærværende Liste udfyldes af Ejendommens Beboere saaledes, at den kan være Værten i Hænde senest den 24. Oktober, hvorefter den afhentes.

Midlertidigt nærværende, **der har fast Bopæl andetsteds,** opføres paa Skemaets Bagside.

HOVEDLISTE 35

1) Forhus (Kælder, Stue osv.; for de andre Bygninger, Sidehus osv., følges den samme Orden) 2) Sidehus 3) Mellembygning 4) Bagbygning	Samtlige Personers fulde Navn. Ved Børn, endnu uden Navn, sættes „Dreng" eller „Pige". *Midlertidigt nærværende* Personer opføres ikke her, men paa Skemaets Bagside; derimod opføres *midlertidigt fraværende*. Efter disses Navne føjes „Frv.". Hver Familie opføres for sig med en Linies Mellemrum mellem de enkelte Familier. Samtlige Fornavne i rigtig Rækkefølge. Det almindeligt benyttede understreges.	Kønnet (Mandkøn (M), Kvindekøn (K))	Fødselsdag	Fødselsaar	Fødested. Der angives: *Kjøbenhavn, Frederiksberg, Kolonierne* eller *Sognets* og *Amtets Navn*. For Personer født paa Færøerne eller i Grønland skrives henholdsvis Færøerne og Grønland; for Personer født i Udlandet skrives vedkommende Lands Navn, f. Eks. Island, Sverige, Tyskland osv.	Statsborgerforhold. Personer, der har *dansk Indfødsret*, skriver: „dansk"; andre anfører her Navnet paa det Land, hvori de har Statsborgerret (Island, Sverige, Tyskland, Forenede Stater osv.)	Ægteskabelig Stilling (Ugift (U), Gift (G), Enke eller Enkemand (E), Separeret (S), Fraskilt (F))	Stilling i Familien. Husfader, Husmoder, Barn, Slægtning o. l. Husassistent, Tjenestekarl og Logerende. Hvor en Familie er indlogeret hos en anden Familie, angives dette særskilt ved Betegnelsen „indlogeret Familie". For den indlogerede Families Vedkommende anføres dog desuden paa sædvanlig Maade: Husfader, Husmoder osv.	Erhverv eller Livsstilling. Hvis nogen har flere Erhverv, anføres disse, Hovederhvervet først. Har *Husmoderen* eller *Børnene* særlige Erhverv, anføres disse. Man angiver udtrykkelig det Fag, man arbejder i, og Ens Stilling i Faget. Lever man hovedsagelig af Formue, privat Understøttelse, Aldersrente, Invaliderente, Fattighjælp, anføres dette, men tillige Erhvervet. Forhenværende Næringsdrivende sætter „Ihv." foran tidligere Livsstilling	Tel. Nr.	Her angives Arbejdsgiverens Navn for alle, der ikke driver selvstændigt Erhverv. Har Husmoderen særligt Erhverv, angives ogsaa Arbejdsgiveren for hende.	Helaarlig Husleje af Beboelseslejligheden	Hvis Flytning er sket i det sidste Aar, anføres her Bopæl 23. Oktober 1932. Ved Flytning udenbys fra angives Købstadens Navn eller Landkommunens Navn og Postadresse. Saafremt Bopælen er den samme nu som 23. Oktober 1932, udfyldes Rubrikken ikke.	Hvis Tilflytning til Aarhus er sket siden 23. Oktbr. 1932 anføres her Datoen for Tilflytningen.	Hvor undervises de paa denne Liste opførte Børn mellem 6 og 14 Aar? Gaar de i en offentlig Skole, maa dennes Navn anføres. Gaar de i Privatskole, anføres Bestyrerens Navn. Hvis Børn over 7 Aar ikke søger Skole, maa Grunden hertil anføres.	Døvstum (D) Blind d. v. s. totalt mangler Synet, eller som ikke kan vejledes og paa fremmed Sted ved Synets Hjælp (B) Aandssvag d. v. s. fra Fødselen eller den tid Sygdo fremkom (A) Sindssyg (S)	Anmærkninger. Herunder anføres for de *midlertidigt fraværende* (de i Rubr. 2 med Frv. mærkede) deres midlertidige Opholdssted (nøjagtig Adresse). Endvidere andre Bemærkninger.
1	2	3	4	5	6	7	8	9	10	11	12	13	14	15	16	17	18
Forhus Kælder	Bent Jensen Korsbien	M	26/3	1878	Ormslev	Dansk	Enkemand	Husfader	Arbejdsmand			300	Lindegade				
	Aage Oluf Korsbien	M	4/5	1901	Ormslev	Dansk	ug		Arbejdsmand								
	Martin Peder Korsbien	M	17/6	1909	Ormslev	Dansk	ug		Skomagerlærling	113	Aage Andersen Tigergade 3						
	Henry Korsbien	M	15/12	1917	Ormslev	Dansk	ug		Bydreng	1297	V. Mogensen Sølystgade						
Alleen																	
	Kristiane Sørensen	K	28/10	1878	~~Hvidovre~~ Ullerslev	dansk	E.	Husmoder									
	Astrid Ellhine Sørensen	"	26/1	1914	Brøndshøje	"	U	Datter	Damefrisørelev		H. Jørgensen Damegaarden Bygd & Co Storcentret Aarhus						
	Egon Johannes Sørensen	M	13/1	1918	Brøndshøje	"	"	Søn	Arbejdsdreng								
	Edith Johanne Sørensen	K	8/6	1923	Vanløse	"	"	Datter					Samsøgade				
	Dagmar Emilie Møller	K	2/12	1906	Aarhus	dansk	F.	Husmoder	Tjenestepige				~~Højgade~~ Fredensg. 19				Ernæringsfysiologisk Hospitalet
	Inger Lina Møller	"	23/5	1924	"	"	U	Datter							Samsøgade		
1. Sal	Niels Martinus Nielsen	M	7/2	1870	Ørum Sønderlund	Dansk	E.		Gartner			700.					
	Doris Mathilde Nielsen. Hansine	K	24/1	1881	Aarhus	Dansk	U.		Kontorgaard		Gartner N. Nielsen						
II Sal	Regnar Viggo Sigvald Rasmussen	M.	11/5	1895	Silkeborg	Dansk	G.	Husfader	Maskinarbejder		4 Fuchs Sabybøj	700	St. Billesgade 11	1929			
	Sigrid Elsa Rasmussen	K.	9/9	1899	Aalborg	"	"	Husmoder									
	Svend Ole Rasmussen	M.	23/6	1919	Aarhus	"	ug	Søn							Sønnesøgade 11		
	Mogens Regnar Rasmussen	"	3/5	1924	Aarhus	"	"	"									
	Ida Margrethe Rasmussen	K.	13/6	1925	Aarhus	"	"	Datter									
II	Carsten Jensen Skov	M	16/3	98	Aalborg	Dansk	ug		Hotel Portier				Grønland 56 II				
III Sal	Jens Fisker Steffensen	M.	26/12	1885	Skanderup	dansk	G.	Husfader	Dagarbejder		Magdalene Mølleu. Hornslevg	650					
	Julie Marie Kirstine Steffensen	K.	23/6	1881	Aarhus	"	"	Husmoder							Katedralskolen		
	Inge Steffensen	M	4/7	1920	Aarhus	"	U.	Søn									
4 Sal	Peder Jespersen Pedersen	M	26/7	1892	Aarhus	dansk	G.	Husfader	Bagermester		Arbejdsløs						
—	Ellen — —	K	3/10	1905	Brandstrup	—	G.	Hustru	Konditorbestyrerinde		Elektrolux København	550	Tegnestuevej 18 III		Samsøgade		
—	Anneliese Ingrid Jørgensen ++	K	17/8	1924	København	—	U	Datter	—								
4 —	Elisabeth Dorthea Jørgensen	K	30/4	1900	Hasselager	dansk	E.	Logerende	Husassistent		Arbejdsløs	120	Strøvejen 91 St.				
— —	Thorvald Valdemar Lehark Stiller	M	9/11	1900	Aarhus	dansk	G.	Logerende	Havnearbejder		Arbejdsløs	120	Mejlgade 57 St.				

12
14.

TILLÆGSLISTE for de Personer, der er midlertidigt nærværende.

Etage	Personernes fulde Navn Ved Børn, endnu *uden Navn*, sættes „Dreng" eller „Pige". (Iøvrigt som Hovedlistens Rubrik 2)	Kønnet Mandkøn (M), Kvindekøn (K)	Fødselsdag	Fødselsaar	Fødested Der angives: *København, Frederiksberg, Køb.stadens* eller *Sognets* og *Amtets Navn.* For Personer født paa Færøerne eller i Grønland skrives henholdsvis Færøerne og Grønland; for Personer født i Udlandet skrives vedkommende Lands Navn, f. Eks. Island, Sverige, Tyskland osv.	Statsborgerforhold Personer, der har *dansk Indfødsret*, skriver: „dansk"; andre anfører her Navnet paa det Land, hvori de har Statsborgerret (Island, Sverige, Tyskland, Forenede Stater osv.)	Ægteskabelig Stilling Ugift (U) Gift (G) Enkemand eller Enke (E) Separeret (S) Fraskilt (F)	Stilling i Husstanden paa den faste Bopæl Der angives: Husfader, Husmoder, Barn, Slægtning o. l. Medhjælper, Pensionær, Logerende o. l.	Erhverv eller Livsstilling Det maa af den angivne Livsstilling kunne ses, om den paagældende er Principal eller Medhjælper. Forhenværende Næringsdrivende o. l. sættes „fhv." foran tidligere Livsstilling.	Her anføres, i hvilken Kommunes Folkeregister den midl. nærværende er optaget samt Personens Adresse Er vedk. ikke optaget i et Register, anføres Grunden hertil (eventuelt, at vedk. er bosat i Udlandet, hvis Navn da anføres her).	Anmærkning
1	2	3	4	5	6	7	8	9	10	11	12

Tillægsskema I.

Herpaa opføres alle **inden-** og **udenlandske Selskaber, Foreninger, Stiftelser og Institutioner,** der har Lokale i Ejendommen. Endvidere opføres her de **Personer** (herunder ogsaa i *Udlandet* hjemmehørende), der er Ejere eller Medejere af Ejendommen, eller som i denne har Butik, Kontor, Værksted eller andet Forretningslokale, alt *forsaavidt* vedkommende Personer *ikke* bor i Aarhus Kommune.

Forhus, Sidehus o. s. v. Etage	Navn For Personer angives tillige Stand og Stilling. For Selskaber o. l. angives tillige Arten (Aktieselskab eller andet Selskab med begrænset Ansvar, Kommanditselskab, Andelsselskab, Forbrugsforening, Forsikringsforening, Kreditforening, Hypotekforening, Sparekasse o. l.)	Telefon-Nr.	Erhvervsvirksomheden Handels-, Fabriks-, Haandværks-, Bank-, Forsikringsvirksomhed osv. Læge, Sagfører, Entreprenør, Bevæster eller Virksomhed med Befordring af Personer og Gods, Ejer eller Medejer af Ejendommen	Bopæl eller Hjemsted For Indlandets Vedkommende opgives vedkommende Kommune og den nærmere Adresse i Kommunen. For Udlandets Vedkommende opgives vedkommende Land.	Her angives Navn og Bopæl paa udenbys og udenlandske Selskabers eller Personers herværende Repræsentant.

Tillægsskema II.

Herpaa opføres alle **indenbys boende Personer,** som driver Forretning, Agentur, Haandværk o. l. i Ejendommen.

Forhus, Sidehus osv. Etage	Firma Navn	Indehaverens Navn	Forretnings Branche	Telefon Nr.	Privat Bopæl
		Kristiane Pedersen	Pille		Sølystgade 35 st.

At samtlige Personer og Selskaber m. v., som har lejet Lejlighed eller Lokaler, bor eller driver Forretning i forannævnte Ejendom er optaget paa denne Liste, bevidnes

Aarhus, den 25.10 1933.

Ejerens Navn: Kristiane Pedersen Ejerens Bopæl: Sølystgade 35.

C Pedersen

Ejerens eller Viceværtens **Underskrift.**

Kommunal Folketælling Oktober 1933.

Gade: Sølystgade

Husnummer: 37.

Folketællings-Skema Nr. 1001

for Befolkningen i ovennævnte Ejendom

i Aarhus Købstad

Regler

1) Dette Skema udfyldes eller besørges udfyldt af Ejeren, Viceværten eller andre Vedkommende, eller udfyldes ved Cirkulation blandt Ejendommens Beboere. — Paa Skemaet opføres de Familier og Personer, der findes i Huset, idet **Ordenen** er: Kælder, Stue o. s. v.

2) Hver Familie opføres for sig paa Skemaet, og saaledes at der lades en Linies Mellemrum aaben mellem hver Familie. **En Familie omfatter ogsaa Logerende, derimod ikke indlogerede Familier,** foran og efter hvilke en Linie lades aaben. Selvstændige Husstande paa en Person betragtes som „Familie".

3) a) **Personer, der har fast Bopæl i Kommunen,** skal opføres paa Skemaets **Hovedliste** paa det Sted (Hus, Skib o. s. v.), hvor Bopælen er.

b) **Personer, der er midlertidigt fraværende** fra den faste Bopæl i Kommunen, opføres paa **Hovedlisten,** men der sættes i Rubrik 2 et **Frv.,** og i Rubrik 18 angives det Sted, hvor han midlertidigt opholder sig, eventuelt om han er paa Rejse.

c) **Personer, der som midlertidigt nærværende** opholder sig i Husstanden, d. v. s. Personer, der ved Tællingen er fraværende fra deres faste Bopæl (den Kommune, i hvis Folkeregister de staar), samt Udlændinge paa Rejse, opføres paa **Tillægslisten paa Skemaets Bagside.**

4) I Henhold til Lov om Folkeregistre af 14. Marts 1924 **er enhver Person pligtig** til for sig og Medlemmer af sin Husstand, at meddele Oplysninger om: Fulde Navn, Køn, Stilling eller Erhverv, Bopæl, Fødselsaar, Fødselsdag og Fødested, Statsborgerforhold, ægteskabelig Stilling, Stilling i Husstanden m. v. (jfr. Lovens § 1). **Overtrædelse af Lovens Bestemmelser medfører Bødestraf** (Lovens § 12 jfr. § 8).

De i Loven begærede Oplysninger gives ved Udfyldelsen af Skemaet i Overensstemmelse med Rubrikkernes Overskrifter.

5) Inden- og udenlandske **Selskaber, Foreninger, Stiftelser, Institutioner** samt de **Personer** (ogsaa i Udlandet hjemmehørende), der helt eller delvis er Ejere eller Medejere af Ejendommen, eller som i denne har Forretningslokale, forsaavidt vedkommende Personer **ikke bor** i Aarhus Kommune, opføres paa **Tillægsskema I paa Skemaets Bagside.** Paa **Tillægsskema II** opføres alle indenbysboende Personer, der driver Forretning, Haandværk o. l. i Ejendommen.

6) **Flere Skemaer** vil kunne faas udleverede paa **Skattekontoret, Mejlgade 4, 1. Sal,** saafremt der paa det tilsendte Skema ikke er tilstrækkelig Plads til alle Ejendommens Beboere.

Anmærkning. For Anstalter til offentlig Brug (Hospitaler, Forsørgelsesanstalter, Fængsler, Kaserner o. s. v.) samt Hoteller o. l. udfyldes Skemaerne af Bestyrerne efter samme Regler som for private Ejendomme. Bestyrerens eller Opsynspersonalets særlige Husholdning skal opføres for sig.

Optælling.	
Mænd:	*Kvinder:*
3	4

Husværten bedes drage Omsorg for, at nærværende Liste udfyldes af Ejendommens Beboere saaledes, at den kan være Værten i Hænde senest den 24. Oktober, hvorefter den afhentes.

Midlertidigt nærværende, **der har fast Bopæl andetsteds,** opføres paa Skemaets Bagside.

HOVEDLISTE 37

1) Forhus (Kælder, Stue osv.; for de andre Bygninger, Sidehus osv., følges den samme Orden) 2) Sidehus 3) Mellembygning 4) Bagbygning	Samtlige Personers fulde Navn. Ved Børn, endnu *uden Navn*, sættes „Dreng" eller „Pige". *Midlertidigt nærværende* Personer opføres ikke her, men paa Skemaets Bagside; derimod opføres *midlertidigt fraværende*. Efter disses Navne føjes „Frv.". Hver Familie opføres for sig med en Linies Mellemrum mellem de enkelte Familier. Samtlige Fornavne i rigtig Rækkefølge. Det almindeligt benyttede understreges.	Kønnet (Mandkøn (M) Kvindekøn (K))	Fødselsdag	Fødselsaar	Fødested. Der angives: *København, Frederiksberg, Købstadens* eller *Sognets* og *Amtets Navn*. For Personer født paa Færøerne eller i Grønland skrives henholdsvis Færøerne og Grønland; for Personer født i Udlandet skrives vedkommende Lands Navn, f. Eks. Island, Sverige, Tyskland osv.	Statsborgerforhold. Personer, der har *dansk Indfødsret*, skriver: „dansk"; andre anfører her Navnet paa det Land, hvori de har Statsborgerret (Island, Sverige, Tyskland, Forenede Stater osv.)	Ægteskabelig Stilling (Ugift (U) Gift (G) Enkemand eller Enke (E) Separeret (S) Fraskilt (F))	Stilling i Familien. Husfader, Husmoder, Barn, Slægtning o. l. Husassistent, Tjenestekarl og Logerende. Hvor en Familie er indlogeret hos en anden Familie, angives dette særskilt ved Betegnelsen „indlogeret Familie". For den indlogerede Families Vedkommende anføres dog dennes paa sædvanlig Maade: Husfader, Husmoder osv.	Erhverv eller Livsstilling. Hvis nogen har flere Erhverv, anføres disse, Hovederhvervet først. Har *Husmoderen* eller *Børnene* særlige Erhverv, anføres disse. Man angiver udtrykkelig det Fag, man arbejder i, og Ens Stilling i Faget. Lever man hovedsagelig af Forrene, privat Understøttelse, Alderrente, Invaliderente, Fattighjælp, anføres dette, men tillige Erhvervet. Forhenværende Næringsdrivende o. l. sætter „fhv." foran tidligere Livsstilling	Telefon Nr.	Her angives Arbejdsgiverens Navn for alle, der ikke driver selvstændigt Erhverv. Har Husmoderen særligt Erhverv, angives ogsaa Arbejdsgiveren for hende.	Helaarlig Husleje af Beboelseslejligheden	Hvis Flytning er sket i det sidste Aar, anføres her Bopæl 23. Oktober 1932. Ved Flytning udenbys fra angives Købstadens Navn eller Landkommunens Navn og Postadresse. Saafremt Bopælen er den samme nu som 23. Oktober 1932, udfyldes Rubrikken ikke.	Hvis Tilflytning til Aarhus er sket siden 23. Oktbr. 1932 anføres her Datoen for Tilflytningen.	Hvor undervises de paa denne Liste opførte Børn mellem 6 og 14 Aar? Gaar de i en offentlig Skole, maa dennes Navn anføres. Gaar de i Privatskole, anføres Bestyrerens Navn. Hvis Børn over 7 Aar ikke søger Skole, maa Grunden hertil anføres.	Døvstum (D) Blind d. v. s. totalt berøvet Synet, eller som ikke kan vejlede sig paa fremmed Sted ved Synets Hjælp (B) Aandssvag d. v. s. fra Fødselen eller den tidligste Barndom (A) Sindssyg (S)	Anmærkninger. Herunder anføres for de *midlertidigt fraværende* (de i Rubr. 2 med Frv. mærkede) deres midlertidige Opholdssted (nøjagtig Adresse). Endvidere andre Bemærkninger.
1	2	3	4	5	6	7	8	9	10	11	12	13	14	15	16	17	18
Forhus. Stuen.	Tage Henry Christensen	M	24-9	1905	Randers.	Dansk	G	~~Stu~~ Husfader	Stukkatir		Arbejdslös	365	Sölystgade 34 Hvh.	Nej.	Nej.	Nej.	
	Dagny Carla Christensen	K	13-4	1910	Aarhus	"	"	Husmoder			Nej.						
	Kai Tage Christensen.	M	9-11	1931	"	"		Barn.									
1 Sal	Karen Jensen	K	7.2	1868	Sabro	"	E		Enke Forman			400					
2 Sal	Karoline Pedersen	K	26-3	1862	Givskud Sogn	"	U	~~Syerske~~	Syerske		Skræddermester E. Eriksen Guldsmedgade	375					
3 Sal	Niels Andersen Ljunggren	M	26/9	1864	Gjeding	"	E	Husfader	Repræsentant		Aarhus Papirforretning	375					
	Anne Rave Pedersen	K	4/4	1878	Porning	"	E	Husbestyrerinde									

3/4

TILLÆGSLISTE for de Personer, der er midlertidigt nærværende.

Etage	Personernes fulde Navn Ved Børn, endnu *uden Navn*, sættes „Dreng" eller „Pige". (Iøvrigt som Hovedlistens Rubrik 2)	Kønnet Mandkøn (M) Kvindekøn (K)	Fødselsdag	Fødselsaar	Fødested Der angives: *Kobenhavn, Frederiksberg, Kobstædernes* eller *Sognets* og *Amtets Navn.* For Personer født paa Færøerne eller i Grønland skrives henholdsvis Færøerne og Grønland; for Personer født i Udlandet skrives vedkommende Lands Navn, f. Eks. Island, Sverige, Tyskland osv.	Statsborgerforhold Personer, der har *dansk Indfødsret*, skriver: „dansk"; andre anfører her Navnet paa det Land, hvori de har Statsborgerret (Island, Sverige, Tyskland, Forenede Stater osv.)	Ægteskabelig Stilling Ugift (U) Gift (G) Enkemand eller Enke (E) Separeret (S) Fraskilt (F)	Stilling i Husstanden paa den faste Bopæl Der angives: Husfader, Husmoder, Barn, Slægtning o. l. Medhjælper, Pensionær, Logerende o. l.	Erhverv eller Livsstilling Det maa af den angivne Livsstilling kunne ses, om den paagældende er Principal eller Medhjælper. Forhenværende Næringsdrivende o. l. sætter „fhv." foran tidligere Livsstilling.	Her anføres, i hvilken Kommunes Folkeregister den midl. nærværende er optaget samt Personens Adresse Er vedk. ikke optaget i et Register, anføres Grunden hertil (eventuelt, at vedk. er bosat i Udlandet, hvis Navn da anføres her).	Anmærkning
1	2	3	4	5	6	7	8	9	10	11	12

Tillægsskema I.

Herpaa opføres alle **inden-** og **udenlandske Selskaber, Foreninger, Stiftelser og Institutioner,** der har Lokale i Ejendommen. Endvidere opføres her de **Personer** (herunder ogsaa i *Udlandet* hjemmehørende), der er Ejere eller Medejere af Ejendommen, eller som i denne har Butik, Kontor, Værksted eller andet Forretningslokale, alt *forsaavidt* vedkommende Personer *ikke* bor i Aarhus Kommune.

Forhus, Sidehus o. s. v. Etage	Navn For Personer angives tillige Stand og Stilling. For Selskaber o. l. angives tillige Arten (Aktieselskab eller andet Selskab med begrænset Ansvar, Kommanditselskab, Andelsselskab, Forbrugsforening, Forsikringsforening, Kreditforening, Hypotekforening, Sparekasse o. l.)	Telefon-Nr.	Erhvervsvirksomheden Handels-, Fabriks-, Haandværks-, Bank-, Forsikringsvirksomhed osv. Læge, Sagfører, Entreprenør, Beværter eller Virksomhed med Befordring af Personer og Gods, Ejer eller Medejer af Ejendommen	Bopæl eller Hjemsted For Indlandets Vedkommende opgives vedkommende Kommune og den nærmere Adresse i Kommunen. For Udlandets Vedkommende opgives vedkommende Land.	Her angives Navn og Bopæl paa udenbys og udenlandske Selskabers eller Personers hørværende Repræsentant.

Tillægsskema II.

Herpaa opføres alle **indenbys boende Personer,** som driver Forretning, Agentur, Haandværk o. l. i Ejendommen.

Forhus, Sidehus osv. Etage	Firma Navn	Indehaverens Navn	Forretnings Branche	Telefon Nr.	Privat Bopæl

At samtlige Personer og Selskaber m. v., som har lejet Lejlighed eller Lokaler, bor eller driver Forretning i forannævnte Ejendom er optaget paa denne Liste, bevidnes

Aarhus, den 23 Oktober 1933.

Ejerens Navn: N. A. Gunggren Ejerens Bopæl: Sølystgade 37.

N. A. Gunggren.

Ejerens eller Vicevertens Underskrift.

Kommunal Folketælling Oktober 1933.

Gade: Sølystgade

Husnummer: 39

Folketællings-Skema Nr. 1005

for Befolkningen i ovennævnte Ejendom

i Aarhus Købstad

Regler

1) Dette Skema udfyldes eller besørges udfyldt af Ejeren, Viceværten eller andre Vedkommende, eller udfyldes ved Cirkulation blandt Ejendommens Beboere. — Paa Skemaet opføres de Familier og Personer, der findes i Huset, idet **Ordenen** er: Kælder, Stue o. s. v.

2) Hver Familie opføres for sig paa Skemaet, og saaledes at der lades en Linies Mellemrum aaben mellem hver Familie. **En Familie omfatter ogsaa Logerende, derimod ikke indlogerede Familier,** foran og efter hvilke en Linie lades aaben. Selvstændige Husstande paa en Person betragtes som „Familie".

3) a) **Personer, der har fast Bopæl i Kommunen,** skal opføres paa Skemaets **Hovedliste** paa det Sted (Hus, Skib o. s. v.), hvor Bopælen er.

b) **Personer, der er midlertidigt fraværende** fra den faste Bopæl i Kommunen, opføres paa **Hovedlisten,** men der sættes i Rubrik 2 et **Frv.,** og i Rubrik 18 angives det Sted, hvor han midlertidigt opholder sig, eventuelt om han er paa Rejse.

c) **Personer, der som midlertidigt nærværende** opholder sig i Husstanden, d. v. s. Personer, der ved Tællingen er fraværende fra deres faste Bopæl (den Kommune, i hvis Folkeregister de staar), samt Udlændinge paa Rejse, opføres paa **Tillægslisten paa Skemaets Bagside.**

4) I Henhold til Lov om Folkeregistre af 14. Marts 1924 **er enhver Person pligtig** til for sig og Medlemmer af sin Husstand, at meddele Oplysninger om: Fulde Navn, Køn, Stilling eller Erhverv, Bopæl, Fødselsaar, Fødselsdag og Fødested, Statsborgerforhold, ægteskabelig Stilling, Stilling i Husstanden m. v. (jfr. Lovens § 1). **Overtrædelse af Lovens Bestemmelser medfører Bødestraf** (Lovens § 12 jfr. § 8).

De i Loven begærede Oplysninger gives ved Udfyldelsen af Skemaet i Overensstemmelse med Rubrikkernes Overskrifter.

5) Inden- og udenlandske **Selskaber, Foreninger, Stiftelser, Institutioner** samt de **Personer** (ogsaa i Udlandet hjemmehørende), der helt eller delvis er Ejere eller Medejere af Ejendommen, eller som i denne har Forretningslokale, forsaavidt vedkommende Personer **ikke bor** i Aarhus Kommune, opføres paa **Tillægsskema I paa Skemaets Bagside.** Paa **Tillægsskema II** opføres alle indenbysboende Personer, der driver Forretning, Haandværk o. l. i Ejendommen.

6) **Flere Skemaer** vil kunne faas udleverede paa **Skattekontoret, Mejlgade 4, 1. Sal,** saafremt der paa det tilsendte Skema ikke er tilstrækkelig Plads til alle Ejendommens Beboere.

Anmærkning. For Anstalter til offentlig Brug (Hospitaler, Forsørgelsesanstalter, Fængsler, Kaserner o. s. v.) samt Hoteller o. l. udfyldes Skemaerne af Bestyrerne efter samme Regler som for private Ejendomme. Bestyrerens eller Opsynspersonalets særlige Husholdning skal opføres for sig.

Optælling.	
Mænd:	*Kvinder:*
9	5

✓

Husværten bedes drage Omsorg for, at nærværende Liste udfyldes af Ejendommens Beboere saaledes, at den kan være Værten i Hænde senest den 24. Oktober, hvorefter den afhentes.

Midlertidigt nærværende, **der har fast Bopæl andetsteds,** opføres paa Skemaets Bagside.

HOVEDLISTE 39

1) Forhus (Kælder, Stue osv.; for de andre Bygninger, Sidehus osv., følges den samme Orden) 2) Sidehus 3) Mellembygning 4) Bagbygning	Samtlige Personers fulde Navn. Ved Børn, endnu *uden Navn*, sættes „Dreng" eller „Pige". *Midlertidigt nærværende* Personer opføres ikke her, men paa Skemaets Bagside; derimod opføres *midlertidigt fraværende*. Efter disses Navne føjes „Frv.". Hver Familie opføres for sig med en Linies Mellemrum mellem de enkelte Familier. Samtlige Fornavne i rigtig Rækkefølge. Det almindeligt benyttede understreges.	Kønnet (Mandkøn (M) Kvindekøn (K))	Fødselsdag	Fødselsaar	Fødested. Der angives: *Kjøbenhavn, Frederiksberg, Kjøbenhavns* eller *Sognets* og *Amtets Navn*. For Personer født paa Færøerne eller i Grønland skrives herholdsvis Færøerne og Grønland; for Personer født i Udlandet skrives vedkommende Lands Navn, I. Eks. Island, Sverige, Tyskland osv.	Statsborgerforhold. Personer, der har *dansk Indfødsret*, skriver: „dansk"; andre anfører her Navnet paa det Land, hvori de har Statsborgerret (Island, Sverige, Tyskland, Forenede Stater osv.)	Ægteskabelig Stilling (Ugift (U) Gift (G) Enkemand eller Enke (E) Separeret (S) Fraskilt (F))	Stilling i Familien. Husfader, Husmoder, Barn, Slægtning o. l. Husassistent, Tjenestekarl og Logerende. Hver en Familie er indlogeret hos en anden Familie, angives dette nærmere ved Betegnelsen „indlogeret Familie". For den indlogerede Families Vedkommende anføres dog dennes paa sædvanlig Maade: Husfader, Husmoder osv.	Erhverv eller Livsstilling. Hvis nogen har flere Erhverv, anføres disse, Hovederhvervet først. Har *Husmoderen* eller *Børnene* særlige Erhverv, anføres disse. Man angiver udtrykkelig det Fag, man arbejder i, og Ens Stilling i Faget. Lever man hovedsagelig af Formue, privat Understøttelse, Aldersrente, Invaliderente, Fattighjælp, anføres dette, men tillige Erhvervet. Forbenværende Næringsdrivende o. l. sættes „fhv." foran tidligere Livsstilling	Telefon Nr.	Her angives Arbejdsgiverens Navn for alle, der ikke driver selvstændigt Erhverv. Har Husmoderen særligt Erhverv, angives ogsaa Arbejdsgiveren for hende.	Helaarlig Husleje af Beboelseslejligheden	Hvis Flytning er sket i det sidste Aar, anføres her Bopæl 23. Oktober 1932. Ved Flytning udenbys fra angives Købstadens Navn eller Landkommunens Navn og Postadresse. Saafremt Bopælen er den samme nu som 23. Oktober 1932, udfyldes Rubrikken ikke.	Hvis Tilflytning til Aarhus er sket siden 23. Oktbr. 1932 anføres her Datoen for Tilflytningen.	Hvor undervises de paa denne Liste opførte Børn mellem 6 og 14 Aar? Gaar de i en offentlig Skole, maa dennes Navn anføres. Gaar de i Privatskole, anføres Bestyrerens Navn. Hvis Børn over 7 Aar ikke søger Skole, maa Grunden hertil anføres.	Døvstum (D) Blind d. v. s. totalt hørende Syner, eller som ikke kan vejledes paa fremmed Sted ved hjemlig Hjælp (B) Aandssvag d. v. s. fra Fødselen eller den tidligste Barndom (A) Sindssyg (S)	Anmærkninger. Herunder anføres for de *midlertidigt fraværende* (de i Rubr. 2 med Frv. mærkede) deres midlertidige Opholdssted (nøjagtig Adresse). Endvidere andre Bemærkninger.
1	2	3	4	5	6	7	8	9	10	11	12	13	14	15	16	17	18
Stue ✓	Anders Wilhelm Olsson	M	29/2	1891	/ Sverige	Dansk	G	Husfader	Maskinarbejder		Aug. Andersen	390 Kr.					
"	Nanny Elvira Olsson	K	19/9	1896	/ Aarhus	"	G	Husmoder	Husmoder		—	-					
"	Arne Henning Olsson	M	23/10	1919	/ Kjøbenhavn	"	U	Barn	—		—	-			Valdemar Skole		
"	Elo Dan Olsson	M	17/2	1921	/ Kjøbenhavn	"	U	Barn	—		—	-			Samsøgade Skole		
I Sal ✓	Anders Jensen	M	24/10	1887	/ Sønder Vinge	Dansk	G	Husfader	Arbejdsmand		Aarhus Havnevæsen	400					
"	Ane Mette Jensen	K	4/11	1884	/ Tind	"	G	Husmoder									
II Sal ✓	Anders Peter Nielsen	M	25/1	1886	/ Lemming	Dansk	G	Husfader	arbejdsmand		Aarhus Havnevæsen	5.67					
	Rasmine Nielsen	K	13/6	1884	/ Skanderup	"	G	Husmoder									
	Knud Erik Nielsen	M	14/8	1927	/ Aarhus	"	U	Barn									
3 Sal ✓	Harald Kristian Jørgensen	M.	14/12	1887	/ Frederikshavn	Dansk	G.	Husfader	Arbejdsmand		Aarhus Havnevæsen	4.08					
"	Dorthea Marie Jørgensen	K.	23/8	1896	/ Ballerup	"	G.	Husmoder							Finnumgade Sk.		
"	Regna Henriette Jørgensen	K.	1/1	1918	/ Aalborg	"	U	Barn							Samsøgade Sk.		
"	Niels Jørgen Jørgensen	M.	13/11	1920	/ Aarhus	"	U	Barn									
4 Sal ✓	Aksel Edvard Nielsen	M	13/10	1897	/ Lemming	Dansk	U	Logerende	Arbejdsmand		Aarhus Havnevæsen	170					

9/5.

TILLÆGSLISTE for de Personer, der er midlertidigt nærværende.

Etage	Personernes fulde Navn Ved Børn, endnu *uden Navn*, sættes „Dreng" eller „Pige". (Iøvrigt som Hovedlistens Rubrik 2)	Kønnet Mandkøn (M) Kvindekøn (K)	Fødselsdag	Fødselsaar	Fødested Der angives: *København, Frederiksberg, Købstadens* eller *Sognets* og *Amtets Navn.* For Personer født paa Færøerne eller i Grønland skrives henholdsvis Færøerne og Grønland; for Personer født i Udlandet skrives vedkommende Lands Navn, f. Eks. Island, Sverige, Tyskland osv.	Statsborgerforhold Personer, der har *dansk Indfødsret*, skriver: „dansk"; andre anfører her Navnet paa det Land, hvori de har Statsborgerret (Island, Sverige, Tyskland, Forenede Stater osv.)	Ægteskabelig Stilling Ugift (U) Gift (G) Enkemand eller Enke (E) Separeret (S) Fraskilt (F)	Stilling i Husstanden paa den faste Bopæl Der angives: Husfader, Husmoder, Barn, Slægtning o. l. Medhjælper, Pensionær, Logerende o. l.	Erhverv eller Livsstilling Det maa af den angivne Livsstilling kunne ses, om den paagældende er Principal eller Medhjælper. Forhenværende Næringsdrivende o. l. sættes „fhv." foran tidligere Livsstilling.	Her anføres, i hvilken Kommunes Folkeregister den midl. nærværende er optaget samt Personens Adresse Er vedk. ikke optaget i et Register, anføres Grunden hertil (eventuelt, at vedk. er bosat i Udlandet, hvis Navn da anføres her).	Anmærkning
1	2	3	4	5	6	7	8	9	10	11	12

Tillægsskema I.

Herpaa opføres alle **inden-** og **udenlandske Selskaber, Foreninger, Stiftelser og Institutioner,** der har Lokale i Ejendommen. Endvidere opføres her de **Personer** (herunder ogsaa i *Udlandet* hjemmehørende), der er Ejere eller Medejere af Ejendommen, eller som i denne har Butik, Kontor, Værksted eller andet Forretningslokale, alt *forsaavidt* vedkommende Personer *ikke* bor i Aarhus Kommune.

Forhus, Sidehus o. s. v. Etage	Navn For Personer angives tillige Stand og Stilling. For Selskaber o. l. angives tillige Arten (Aktieselskab eller andet Selskab med begrænset Ansvar, Kommanditselskab, Andelsselskab, Forbrugsforening, Forsikringsforening, Kreditforening, Hypotekforening, Sparekasse o. l.)	Telefon-Nr.	Erhvervsvirksomheden Handels-, Fabriks-, Haandværks-, Bank-, Forsikringsvirksomhed osv. Læge, Sagfører, Entreprenør, Beværter eller Virksomhed med Befordring af Personer og Gods, Ejer eller Medejer af Ejendommen	Bopæl eller Hjemsted For Indlandets Vedkommende opgives vedkommende Kommune og den nærmere Adresse i Kommunen. For Udlandets Vedkommende opgives vedkommende Land.	Her angives Navn og Bopæl paa udenbys og udenlandske Selskabers eller Personers herværende Repræsentant.

Tillægsskema II.

Herpaa opføres alle **indenbys boende Personer,** som driver Forretning, Agentur, Haandværk o. l. i Ejendommen.

Forhus, Sidehus osv. Etage	Firma Navn	Indehaverens Navn	Forretnings Branche	Telefon Nr.	Privat Bopæl

At samtlige Personer og Selskaber m. v., som har lejet Lejlighed eller Lokaler, bor eller driver Forretning i forannævnte Ejendom er optaget paa denne Liste, bevidnes

Aarhus, den 23/10 1933

Ejerens Navn: Anders P. Nielsen Ejerens Bopæl: Solystgade 39

Ejerens eller Viceværtens **Underskrift.**

Kommunal Folketælling Oktober 1933.

Gade: **Sølystgade**

Husnummer: 41.

Folketællings-Skema Nr. 1006

for Befolkningen i ovennævnte Ejendom

i Aarhus Købstad

Regler

1) Dette Skema udfyldes eller besørges udfyldt af Ejeren, Viceværten eller andre Vedkommende, eller udfyldes ved Cirkulation blandt Ejendommens Beboere. — Paa Skemaet opføres de Familier og Personer, der findes i Huset, idet **Ordenen** er: Kælder, Stue o. s. v.

2) Hver Familie opføres for sig paa Skemaet, og saaledes at der lades en Linies Mellemrum aaben mellem hver Familie. **En Familie omfatter ogsaa Logerende, derimod ikke indlogerede Familier,** foran og efter hvilke en Linie lades aaben. Selvstændige Husstande paa en Person betragtes som „Familie".

3) a) **Personer, der har fast Bopæl i Kommunen,** skal opføres paa Skemaets **Hovedliste** paa det Sted (Hus, Skib o. s. v.), hvor Bopælen er.

b) **Personer, der er midlertidigt fraværende** fra den faste Bopæl i Kommunen, opføres paa **Hovedlisten,** men der sættes i Rubrik 2 et **Frv.,** og i Rubrik 18 angives det Sted, hvor han midlertidigt opholder sig, eventuelt om han er paa Rejse.

c) **Personer, der som midlertidigt nærværende** opholder sig i Husstanden, d. v. s. Personer, der ved Tællingen er fraværende fra deres faste Bopæl (den Kommune, i hvis Folkeregister de staar), samt Udlændinge paa Rejse, opføres paa **Tillægslisten paa Skemaets Bagside.**

4) I Henhold til Lov om Folkeregistre af 14. Marts 1924 **er enhver Person pligtig** til for sig og Medlemmer af sin Husstand, at meddele Oplysninger om: Fulde Navn, Køn, Stilling eller Erhverv, Bopæl, Fødselsaar, Fødselsdag og Fødested, Statsborgerforhold, ægteskabelig Stilling, Stilling i Husstanden m. v. (jfr. Lovens § 1). **Overtrædelse af Lovens Bestemmelser medfører Bødestraf** (Lovens § 12 jfr. § 8).

De i Loven begærede Oplysninger gives ved Udfyldelsen af Skemaet i Overensstemmelse med Rubrikkernes Overskrifter.

5) Inden- og udenlandske **Selskaber, Foreninger, Stiftelser, Institutioner** samt de **Personer** (ogsaa i Udlandet hjemmehørende), der helt eller delvis er Ejere eller Medejere af Ejendommen, eller som i denne har Forretningslokale, forsaavidt vedkommende Personer **ikke bor** i Aarhus Kommune, opføres paa **Tillægsskema I paa Skemaets Bagside.** Paa **Tillægsskema II** opføres alle indenbysboende Personer, der driver Forretning, Haandværk o. l. i Ejendommen.

6) **Flere Skemaer** vil kunne faas udleverede paa **Skattekontoret, Mejlgade 4, 1. Sal,** saafremt der paa det tilsendte Skema ikke er tilstrækkelig Plads til alle Ejendommens Beboere.

Anmærkning. For Anstalter til offentlig Brug (Hospitaler, Forsørgelsesanstalter, Fængsler, Kaserner o. s. v.) samt Hoteller o. l. udfyldes Skemaerne af Bestyrerne efter samme Regler som for private Ejendomme. Bestyrerens eller Opsynspersonalets særlige Husholdning skal opføres for sig.

Optælling.	
Mænd:	*Kvinder:*
12	10

✓

Husværten bedes drage Omsorg for, at nærværende Liste udfyldes af Ejendommens Beboere saaledes, at den kan være Værten i Hænde senest den 24. Oktober, hvorefter den afhentes.

Midlertidigt nærværende, **der har fast Bopæl andetsteds,** opføres paa Skemaets Bagside.

HOVEDLISTE 41

1) Forhus (Kælder, Stue osv.; for de andre Bygninger, Sidehus osv., følges den samme Orden) 2) Sidehus 3) Mellembygning 4) Bagbygning	Samtlige Personers fulde Navn. Ved Børn, endnu uden Navn, sættes „Dreng" eller „Pige". Midlertidigt nærværende Personer opføres ikke her, men paa Skemaets Bagside; derimod opføres midlertidigt fraværende. Efter disses Navne føjes „Frv.". Hver Familie opføres for sig med en Linies Mellemrum mellem de enkelte Familier. Samtlige Fornavne i rigtig Rækkefølge. Det almindeligst benyttede understreges.	Kønnet Mandkøn (M) Kvindekøn (K)	Fødselsdag	Fødselsaar	Fødested. Der angives: Kobenhavn, Frederiksberg, Kobstadens eller Sognets og Amtets Navn. For Personer født paa Færøerne eller i Grønland skrives henholdsvis Færøerne og Grønland; for Personer født i Udlandet skrives vedkommende Lands Navn, f. Eks. Island, Sverige, Tyskland osv.	Statsborgerforhold. Personer, der har dansk Indfødsret, skriver: „dansk"; andre anfører her Navnet paa det Land, hvori de har Statsborgerret (Island, Sverige, Tyskland, Forenede Stater osv.)	Ægteskabelig Stilling. Ugift (U) Gift (G) Enke eller Enkemand (E) Separeret (S) Fraskilt (F)	Stilling i Familien. Husfader, Husmoder, Barn, Slægning o. l. Husassistent, Tjenestekarl og Logerende. Hvor en Familie er indlogeret hos en anden Familie, angives dette særskilt ved Betegnelsen „indlogeret Familie". For den indlogerede Families Vedkommende anføres dog derudover paa sædvanlig Maade: Husfader, Husmoder osv.	Erhverv eller Livsstilling. Hvis nogen har flere Erhverv, anføres disse, Hovederhvervet først. Har Husmoderen eller Børnene særlige Erhverv, anføres disse. Man angiver udtrykkelig det Fag, man arbejder i, og Ens Stilling i Faget. Lever man hovedsagelig af Formue, privat Understøttelse, Aldersrente, invaliderente, Fattighjælp, anføres dette, men tillige Erhvervet. Forhenværende Næringsdrivende o. l. sætter „Ihv." foran tidligere Livsstilling	Telefon Nr.	Her angives Arbejdsgiverens Navn for alle, der ikke driver selvstændigt Erhverv. Har Husmoderen særligt Erhverv, angives ogsaa Arbejdsgiveren for hende.	Helaarlig Husleje af Beboelseslejligheden	Hvis Flytning er sket i det sidste Aar, anføres her Bopæl 23. Oktober 1932. Ved Flytning udenbys fra angives Købstadens Navn eller Landkommunens Navn og Postadresse. Saafremt Bopælen er den samme nu som 23. Oktober 1932, udfyldes Rubrikken ikke.	Hvis Tilflytning til Aarhus er sket siden 23. Oktbr. 1932 anføres her Datoen for Tilflytningen.	Hvor undervises de paa denne Liste opførte Børn mellem 6 og 14 Aar? Gaar de i en offentlig Skole, maa dennes Navn anføres. Gaar de i Privatskole, anføres Bestyrerens Navn. Hvis Børn over 7 Aar ikke søger Skole, maa Grunden hertil anføres.	Døvstum (D) Blind (B) d. v. s. født herved Synet, eller som ikke kan vejledes og paa fremmed Sted ved Synets Hjælp (B) Aandssvag (A) d. v. s. fra Fødselen eller den tidligste Barndom (A) Sindssyg (S)	Anmærkninger. Herunder anføres for de midlertidigt fraværende (de i Rubr. 2 med Frv. mærkede) deres midlertidige Opholdssted (nøjagtig Adresse). Endvidere andre Bemærkninger.
1	2	3	4	5	6	7	8	9	10	11	12	13	14	15	16	17	18
Aarhus	Anders Christian Larsen	M	23/9	1871	Tjæreby Svendborg	dansk	G.	Husfader	Mælkehandler	1984		800					
St	Caroline Sofie Larsen	K	18/4	1881	Gl. Gadestrup Randers	do	G.	Husmoder									
1 Sal	Søren Christensen	M	25/2	1887	Aarhus	dansk	G.	Husfader	Førstesvend		Chas Hansen Graven 18-20	660					
	Petra Benedikte Christensen	K	19/5	1884	Flæng Skanderborg	dansk	G.	Hustmoder									
	Ane Marie Skou Christensen	K	24/10	1914	Aarhus	dansk	U	Datter	Expeditrice i Manufakturforretning		Wm Rothvedders Eftf. Guldsmed						
	Irma Jensine Skou Christensen	K	18/4	1917	Aarhus	dansk	U.	Datter.	Elev		Mogens Eriksen Graven						
2 Sal	Kaj Valdemar Christensen	M	18/5	1904	Aarhus	dansk	G.	Husfader	Murerarbejdsmand		N. M. Bak.	660	Skovvejen 85 I S.				
	Helga Christensen	K	30/4	1901	Helgenæs	dansk	G.	Husmoder									
	Sven Walther Christensen	M	7/12	1924	Helgenæs	dansk	U	Søn							Nørrebrogade		
	Kurt Hakon Christensen	M	28/3	1928	Aarhus	dansk	U	Søn									
3 Sal	Sam Dal Pedersen Povlsen	M	12/5	1882	Bording Ringkøbing Amt	Dansk	Gift	Husfader	Maler		Malermester K. Rasmussen og Søn	660					
	Jenny Thorvara Povlsen	K	12/6	1892	Vinding Ringkøbing Amt	Dansk	Gift	Husmoder									
	Ester Viola Povlsen	K	19/6	1920	Ikast	Dansk	U	Datter									
	Svend Kristian Povlsen	M	16/5	1923	Ikast	Dansk	U	Søn									
4 Sal	Jens Peter Frandsen	M	29/4	1890	Randers	Dansk	G.	Husfader	Havnearbejder		Aarhus Havn	552					
	Olga Olivia Kristine Frandsen	K	5/9	1888	Aaning	=	G	Husmoder									
	Svend Aage Sigvart Frandsen	M	8/11	1912	Aaning	=	U	Søn	Arbejdsmand								
	Oluf Emanuel Frandsen	M	29/6	1914	Aaning	=	U	=	Arbejdsmand								
	Irona Ingrid Frandsen	K	3/12	1917	Aarhus	=	U	Datter	Cokoladearbejder		Elvirasminde						
	Jens Erik Frandsen	M	3/8	1920	Aarhus	=	U	Søn							Nørrebrogade		
	Paul Holger Frandsen	M	18/9	1922	Aarhus	=	U	=							=		
	Vivi Tonya Frandsen	K	10/3	1928	Aarhus	=	U	Datter									

12/10

TILLÆGSLISTE for de Personer, der er midlertidigt nærværende.

Etage	Personernes fulde Navn Ved Børn, endnu *uden Navn*, sættes „Dreng" eller „Pige". (Iøvrigt som Hovedlistens Rubrik 2)	Kønnet Mandkøn (M) Kvindekøn (K)	Fødselsdag	Fødselsaar	Fødested Der angives: *Kobenhavn, Frederiksberg, Kobstadens* eller *Sognets* og *Amtets Navn.* For Personer født paa Færøerne eller i Grønland skrives henholdsvis Færøerne og Grønland; for Personer født i Udlandet skrives vedkommende Lands Navn, f. Eks. Island, Sverige, Tyskland osv.	Statsborgerforhold Personer, der har *dansk Indfødsret*, skriver: „dansk"; andre anfører her Navnet paa det Land, hvori de har Statsborgerret (Island, Sverige, Tyskland, Forenede Stater osv.)	Ægteskabelig Stilling Ugift (U) Gift (G) Enkemand eller Enke (E) Separeret (S) Fraskilt (F)	Stilling i Husstanden paa den faste Bopæl Der angives: Husfader, Husmoder, Barn, Slægtning o. l. Medhjælper, Pensionær, Logerende o. l.	Erhverv eller Livsstilling Det maa af den angivne Livsstilling kunne ses, om den paagældende er Principal eller Medhjælper. Forhenværende Næringsdrivende o. l. sætter „fhv." foran tidligere Livsstilling.	Her anføres, i hvilken Kommunes Folkeregister den midl. nærværende er optaget samt Personens Adresse Er vedk. ikke optaget i et Register, anføres Grunden hertil (eventuelt, at vedk. er bosat i Udlandet, hvis Navn da anføres her).	Anmærkning
1	2	3	4	5	6	7	8	9	10	11	12

Tillægsskema I.

Herpaa opføres alle **inden-** og **udenlandske Selskaber, Foreninger, Stiftelser og Institutioner,** der har Lokale i Ejendommen. Endvidere opføres her de **Personer** (herunder ogsaa i *Udlandet* hjemmehørende), der er Ejere eller Medejere af Ejendommen, eller som i denne har Butik, Kontor, Værksted eller andet Forretningslokale, alt *forsaavidt* vedkommende Personer *ikke* bor i Aarhus Kommune.

Forhus, Sidehus o. s. v. Etage	Navn For Personer angives tillige Stand og Stilling. For Selskaber o. l. angives tillige Arten (Aktieselskab eller andet Selskab med begrænset Ansvar, Kommanditselskab, Andelsselskab, Forbrugsforening, Forsikringsforening, Kreditforening, Hypotekforening, Sparekasse o. l.)	Telefon-Nr.	Erhvervsvirksomheden Handels-, Fabriks-, Haandværks-, Bank-, Forsikringsvirksomhed osv. Læge, Sagfører, Entreprenør, Beværter eller Virksomhed med Befordring af Personer og Gods, Ejer eller Medejer af Ejendommen	Bopæl eller Hjemsted For Indlandets Vedkommende opgives vedkommende Kommune og den nærmere Adresse i Kommunen. For Udlandets Vedkommende opgives vedkommende Land.	Her angives Navn og Bopæl paa udenbys og udenlandske Selskabers eller Personers herværende Repræsentant.

Tillægsskema II.

Herpaa opføres alle **indenbys boende Personer,** som driver Forretning, Agentur, Haandværk o. l. i Ejendommen.

Forhus, Sidehus osv. Etage	Firma Navn	Indehaverens Navn	Forretnings Branche	Telefon Nr.	Privat Bopæl
		A. C. Larsen	Møbelhandl.	1984	Sølystgade 41 st.

At samtlige Personer og Selskaber m. v., som har lejet Lejlighed eller Lokaler, bor eller driver Forretning i forannævnte Ejendom er optaget paa denne Liste, bevidnes

Aarhus, den 23 – 10 1933.

Ejerens Navn: A C Larsen Ejerens Bopæl: Sølystgade 41

Ejerens eller Viceværtens **Underskrift.**

Kommunal Folketælling Oktober 1933.

Gade: Sølystgade

Husnummer: 43.

Folketællings-Skema Nr. 1007

for Befolkningen i ovennævnte Ejendom

i Aarhus Købstad

Regler

1) Dette Skema udfyldes eller besørges udfyldt af Ejeren, Viceværten eller andre Vedkommende, eller udfyldes ved Cirkulation blandt Ejendommens Beboere. — Paa Skemaet opføres de Familier og Personer, der findes i Huset, idet **Ordenen** er: Kælder, Stue o. s. v.

2) Hver Familie opføres for sig paa Skemaet, og saaledes at der lades en Linies Mellemrum aaben mellem hver Familie. **En Familie omfatter ogsaa Logerende, derimod ikke indlogerede Familier,** foran og efter hvilke en Linie lades aaben. Selvstændige Husstande paa en Person betragtes som „Familie".

3) a) **Personer, der har fast Bopæl i Kommunen,** skal opføres paa Skemaets **Hovedliste** paa det Sted (Hus, Skib o. s. v.), hvor Bopælen er.

b) **Personer, der er midlertidigt fraværende** fra den faste Bopæl i Kommunen, opføres paa **Hovedlisten,** men der sættes i Rubrik 2 et **Frv.,** og i Rubrik 18 angives det Sted, hvor han midlertidigt opholder sig, eventuelt om han er paa Rejse.

c) **Personer, der som midlertidigt nærværende** opholder sig i Husstanden, d. v. s. Personer, der ved Tællingen er fraværende fra deres faste Bopæl (den Kommune, i hvis Folkeregister de staar), samt Udlændinge paa Rejse, opføres paa **Tillægslisten paa Skemaets Bagside.**

4) I Henhold til Lov om Folkeregistre af 14. Marts 1924 **er enhver Person pligtig** til for sig og Medlemmer af sin Husstand, at meddele Oplysninger om: Fulde Navn, Køn, Stilling eller Erhverv, Bopæl, Fødselsaar, Fødselsdag og Fødested, Statsborgerforhold, ægteskabelig Stilling, Stilling i Husstanden m. v. (jfr. Lovens § 1). **Overtrædelse af Lovens Bestemmelser medfører Bødestraf** (Lovens § 12 jfr. § 8).

De i Loven begærede Oplysninger gives ved Udfyldelsen af Skemaet i Overensstemmelse med Rubrikkernes Overskrifter.

5) Inden- og udenlandske **Selskaber, Foreninger, Stiftelser, Institutioner** samt de **Personer** (ogsaa i Udlandet hjemmehørende), der helt eller delvis er Ejere eller Medejere af Ejendommen, eller som i denne har Forretningslokale, forsaavidt vedkommende Personer **ikke bor** i Aarhus Kommune, opføres paa **Tillægsskema I paa Skemaets Bagside.** Paa **Tillægsskema II** opføres alle indenbysboende Personer, der driver Forretning, Haandværk o. l. i Ejendommen.

6) **Flere Skemaer** vil kunne faas udleverede paa **Skattekontoret, Mejlgade 4, 1. Sal,** saafremt der paa det tilsendte Skema ikke er tilstrækkelig Plads til alle Ejendommens Beboere.

Anmærkning. For Anstalter til offentlig Brug (Hospitaler, Forsørgelsesanstalter, Fængsler, Kaserner o. s. v.) samt Hoteller o. l. udfyldes Skemaerne af Bestyrerne efter samme Regler som for private Ejendomme. Bestyrerens eller Opsynspersonalets særlige Husholdning skal opføres for sig.

Optælling.	
Mænd:	*Kvinder:*
10	12 ✓

Husværten bedes drage Omsorg for, at nærværende Liste udfyldes af Ejendommens Beboere saaledes, at den kan være Værten i Hænde senest den 24. Oktober, hvorefter den afhentes.

Midlertidigt nærværende, **der har fast Bopæl andetsteds,** opføres paa Skemaets Bagside.

HOVEDLISTE 43

1) Forhus (Kælder, Stue osv.; for de andre Bygninger, Sidehus osv., følges den samme Orden) 2) Sidehus 3) Mellembygning 4) Bagbygning	Samtlige Personers fulde Navn. Ved Børn, endnu uden Navn, sættes „Dreng" eller „Pige". *Midlertidigt nærværende* Personer opføres ikke her, men paa Skemaets Bagside; derimod opføres *midlertidigt fraværende*. Efter disses Navne føjes „Frv.". Hver Familie opføres for sig med en Linies Mellemrum mellem de enkelte Familier. Samtlige Fornavne i rigtig Rækkefølge. Det almindeligt benyttede understreges.	Kønnet Mandkøn (M) Kvindekøn (K)	Fødselsdag	Fødselsaar	Fødested. Der angives: *Kjøbenhavn, Frederiksberg, Københavns* eller *Sognets* og *Amtets Navn*. For Personer født paa Færøerne eller i Grønland skrives henholdsvis Færøerne og Grønland; for Personer født i Udlandet skrives vedkommende Lands Navn, f. Eks. Island, Sverige, Tyskland osv.	Statsborgerforhold. Personer, der har *dansk Indfødsret*, skriver: „dansk"; andre anfører her Navnet paa det Land, hvori de har Statsborgerret (Island, Sverige, Tyskland, Forenede Stater osv.)	Ægteskabelig Stilling Ugift (U) Gift (G) Enke-mand eller Enke (E) Separeret (S) Fraskilt (F)	Stilling i Familien. Husfader, Husmoder, Barn, Slægtning o. l. Husassistent, Tjenestekarl og Logerende. Hvor en Familie er indlogeret hos en anden Familie, angives dette særskilt ved Betegnelsen „indlogeret Familie". For den indlogerede Families Vedkommende anføres dog dennes paa sædvanlig Maade: Husfader, Husmoder osv.	Erhverv eller Livsstilling. Hvis nogen har flere Erhverv, anføres disse, Hovederhvervet først. Har *Husmoderen* eller *Børnene* særlige Erhverv, anføres disse. Man angiver udtrykkelig det Fag, man arbejder i, og Ens Stilling i Faget. Lever man hovedsagelig af Formue, privat Understøttelse, Aldersrente, Invaliderente, Fattighjælp, anføres dette, men tillige Erhvervet. Forbenværende Næringsdrivende o. l. sætter „Hv." foran tidligere Livsstilling	Telefon Nr.	Her angives Arbejdsgiverens Navn for alle, der ikke driver selvstændigt Erhverv. Har Husmoderen særligt Erhverv, angives ogsaa Arbejdsgiveren for hende.	Helaarlig Husleje af Beboelseslejligheden	Hvis Flytning er sket i det sidste Aar, anføres her Bopæl 23. Oktober 1932. Ved Flytning udenbys fra angives Købstadens Navn eller Landkommunens Navn og Postadresse. Saafremt Bopælen er den samme nu som 23. Oktober 1932, udfyldes Rubrikken ikke.	Hvis Tilflytning til Aarhus er sket siden 30. Oktbr. 1932 anføres her Datoen for Tilflytningen.	Hvor undervises de paa denne Liste opførte Børn mellem 6 og 14 Aar? Gaar de i en offentlig Skole, maa dennes Navn anføres. Gaar de i Privatskole, anføres Bestyrerens Navn. Hvis Børn over 7 Aar ikke søger Skole, maa Grunden hertil anføres.	Døvstum (D) Blind d. v. s. totalt berøvet Synet, eller som ikke kan vejledes og paa Prøve-ud Sted ved Synets Hjælp (B) Aandssvag d. v. s. fra Fødselen eller den tidligste Barndom (A) Sindssyg (S)	Anmærkninger. Herunder anføres for de *midlertidigt fraværende* (de i Rubr. 2 med Frv. mærkede) deres midlertidige Opholdssted (nøjagtig Adresse). Endvidere andre Bemærkninger.
1	2	3	4	5	6	7	8	9	10	11	12	13	14	15	16	17	18
Stuen.	Stanislaw Sigenda	M	16/9	1888	Polen	Dansk	G.	Husfader	Arbejdsmand		arbejdsløs	450		27-5			
	Sofie Sigenda	K.	14/6	1887	Polen	Dansk	G	Husmoder			Schmalfeld & Fabrik						
	Michael Sigenda	M	23/8	1915	Randrup	Dansk	U	Barn			arbejdsløs						
	Ahrel Ingmann Sigenda	M.	14/3	1918	Randrup	Dansk	U	Barn			Jens Jensen.						
	Gerda Josefa Florentina Sigenda	B	3/10	1919	Viborg	Dansk	B.	Barn									
	Agnes Apolonia Sigenda	B	16/11	1922	Viborg	Dansk	B	Barn									
	Peter Hermann Sigenda	M	31/1	1927	Viborg	Dansk	B	Barn									
1 Sal.	Anton Mortensen Lorentzen	M	10/11	1883	Egestorv	Dansk	G.	Husfader	Arbejdsmand		D. S. B.	660					
	Johanne Petra Lorentzen	K.	7/2	1883	Aarhus.	Dansk	G.	Husmoder									
	Henry Edmund Lorentzen	M.	18/9	1912	Aarhus	Dansk	U.	Barn.	Maskinarb.		K. Nielsens Faldbad g. 32.						
	Henry Ella Lorentzen	K.	24/6	1913	Aarhus.	Dansk.	U.	Barn.	Fotografmedhj.		Damelaget Thorvald						
2 Sal.	Christian Schiøtt Sørensen	M	26/10	81.	Lindersvold	Dansk	Gift	Familiefader	Murermester	1607		660	Fr. alle 43 II				
	Agnes Jørgensen	K	23/3	06	Odbyneden	dansk	U.	Husbestyrerinde	Husbestyrerinde				do				
3 Sal.	Johanne Henriette Møller	K.	21/11	63	Faaborg	dansk	G.	Husmoder	Aldersrentenyder								
"	Olga Margrethe Pedersen	K.	29/12	96	Faaborg	dansk	G	Husmoder	Pensionist								
"	Rose Pedersen	B.	3/3	22.	Aarhus	dansk	B.	Barn									
"	Holger Pedersen	B.	3/6	25.	Aarhus.	dansk	B.	Barn.									
4 Sal	Christian Martinius Pedersen	M	8/4	65	Randers	dansk	gift	Husfader	Smed		arbejdsløs	525					
	Anna Theodora Pedersen	K	5/8	71	Rodskov	do	-	Husmoder									
	Anna Kirstine Pedersen	K	4/1	07	Aarhus	do	U	Barn			K. Thuren						
	Katrine Carlotte Cecilie Pedersen	K	24/7	08	Aarhus	do	"	Barn			Aarhus Oliefabrik						
	Willy Jakob Pedersen	M	11/6	11	Aarhus	do	"	Barn	Sadelmager		arbejdsløs						

10/12

TILLÆGSLISTE for de Personer, der er midlertidigt nærværende.

Etage	Personernes fulde Navn Ved Børn, endnu *uden Navn*, sættes „Dreng" eller „Pige". (Iøvrigt som Hovedlistens Rubrik 2)	Kønnet Mandkøn (M) Kvindekøn (K)	Fødselsdag	Fødselsaar	Fødested Der angives: *København, Frederiksberg, Kristiania* eller *Sognets* og *Amtets Navn*. For Personer født paa Færøerne eller i Grønland skrives henholdsvis Færøerne og Grønland; for Personer født i Udlandet skrives vedkommende Lands Navn, f. Eks. Island, Sverige, Tyskland osv.	Statsborgerforhold Personer, der har *dansk Indfødsret*, skriver: „dansk"; andre anfører her Navnet paa det Land, hvori de har Statsborgerret (Island, Sverige, Tyskland, Forenede Stater osv.)	Ægteskabelig Stilling Ugift (U) Gift (G) Enkemand eller Enke (E) Separeret (S) Fraskilt (F)	Stilling i Husstanden paa den faste Bopæl Der angives: Husfader, Husmoder, Barn, Slægtning o. l. *Medhjælper*, Pensionær, Logerende o. l.	Erhverv eller Livsstilling Det maa af den angivne Livsstilling kunne ses, om den paagældende er Principal eller Medhjælper. Forhenværende Næringsdrivende o. l. sætter „fhv." foran tidligere Livsstilling.	Her anføres, i hvilken Kommunes Folkeregister den midl. nærværende er optaget samt Personens Adresse Er vedk. ikke optaget i et Register, anføres Grunden hertil (eventuelt, at vedk. er bosat i Udlandet, hvis Navn da anføres her).	Anmærkning
1	2	3	4	5	6	7	8	9	10	11	12

Tillægsskema I.

Herpaa opføres alle **inden-** og **udenlandske Selskaber, Foreninger, Stiftelser og Institutioner,** der har Lokale i Ejendommen. Endvidere opføres her de **Personer** (herunder ogsaa i *Udlandet* hjemmehørende), der er Ejere eller Medejere af Ejendommen, eller som i denne har Butik, Kontor, Værksted eller andet Forretningslokale, alt *forsaavidt* vedkommende Personer *ikke* bor i Aarhus Kommune.

Forhus, Sidehus o. s. v. Etage	Navn For Personer angives tillige Stand og Stilling. For Selskaber o. l. angives tillige Arten (Aktieselskab eller andet Selskab med begrænset Ansvar, Kommanditselskab, Andelsselskab, Forbrugsforening, Forsikringsforening, Kreditforening, Hypotekforening, Sparekasse o. l.)	Telefon-Nr.	Erhvervsvirksomheden Handels-, Fabriks-, Haandværks-, Bank-, Forsikringsvirksomhed osv. Læge, Sagfører, Entreprenør, Beværter eller Virksomhed med Befordring af Personer og Gods, Ejer eller *Medejer* af Ejendommen	Bopæl eller Hjemsted For Indlandets Vedkommende opgives vedkommende Kommune og den nærmere Adresse i Kommunen. For Udlandets Vedkommende opgives vedkommende Land.	Her angives Navn og Bopæl paa udenbys og udenlandske Selskabers eller Personers herværende Repræsentant.

Tillægsskema II.

Herpaa opføres alle **indenbys boende Personer,** som driver Forretning, Agentur, Haandværk o. l. i Ejendommen.

Forhus, Sidehus osv. Etage	Firma Navn	Indehaverens Navn	Forretnings Branche	Telefon Nr.	Privat Bopæl

At samtlige Personer og Selskaber m. v., som har lejet Lejlighed eller Lokaler, bor eller driver Forretning i forannævnte Ejendom er optaget paa denne Liste, bevidnes

Aarhus, den 25 - 10 1933.

Ejerens Navn: Hosfeldt Jensen Ejerens Bopæl: Skippegrelsgade 16

A. M. Lorentzen

Ejerens eller Viceværtens **Underskrift.**

Kommunal Folketælling Oktober 1933.

Gade: Sølystgade

Husnummer: 45.

Folketællings-Skema Nr. 1008

for Befolkningen i ovennævnte Ejendom

i Aarhus Købstad

Regler

1) Dette Skema udfyldes eller besørges udfyldt af Ejeren, Viceværten eller andre Vedkommende, eller udfyldes ved Cirkulation blandt Ejendommens Beboere. — Paa Skemaet opføres de Familier og Personer, der findes i Huset, idet **Ordenen** er: Kælder, Stue o. s. v.

2) Hver Familie opføres for sig paa Skemaet, og saaledes at der lades en Linies Mellemrum aaben mellem hver Familie. **En Familie omfatter ogsaa Logerende, derimod ikke indlogerede Familier,** foran og efter hvilke en Linie lades aaben. Selvstændige Husstande paa en Person betragtes som „Familie".

3) a) **Personer, der har fast Bopæl i Kommunen,** skal opføres paa Skemaets **Hovedliste** paa det Sted (Hus, Skib o. s. v.), hvor Bopælen er.

b) **Personer, der er midlertidigt fraværende** fra den faste Bopæl i Kommunen, opføres paa **Hovedlisten,** men der sættes i Rubrik 2 et **Frv.,** og i Rubrik 18 angives det Sted, hvor han midlertidigt opholder sig, eventuelt om han er paa Rejse.

c) **Personer, der som midlertidigt nærværende** opholder sig i Husstanden, d. v. s. Personer, der ved Tællingen er fraværende fra deres faste Bopæl (den Kommune, i hvis Folkeregister de staar), samt Udlændinge paa Rejse, opføres paa **Tillægslisten paa Skemaets Bagside.**

4) I Henhold til Lov om Folkeregistre af 14. Marts 1924 **er enhver Person pligtig** til for sig og Medlemmer af sin Husstand, at meddele Oplysninger om: Fulde Navn, Køn, Stilling eller Erhverv, Bopæl, Fødselsaar, Fødselsdag og Fødested, Statsborgerforhold, ægteskabelig Stilling, Stilling i Husstanden m. v. (jfr. Lovens § 1). **Overtrædelse af Lovens Bestemmelser medfører Bødestraf** (Lovens § 12 jfr. § 8).

De i Loven begærede Oplysninger gives ved Udfyldelsen af Skemaet i Overensstemmelse med Rubrikkernes Overskrifter.

5) Inden- og udenlandske **Selskaber, Foreninger, Stiftelser, Institutioner** samt de **Personer** (ogsaa i Udlandet hjemmehørende), der helt eller delvis er Ejere eller Medejere af Ejendommen, eller som i denne har Forretningslokale, forsaavidt vedkommende Personer **ikke bor** i Aarhus Kommune, opføres paa **Tillægsskema I paa Skemaets Bagside.** Paa **Tillægsskema II** opføres alle indenbysboende Personer, der driver Forretning, Haandværk o. l. i Ejendommen.

6) **Flere Skemaer** vil kunne faas udleverede paa **Skattekontoret, Mejlgade 4, 1. Sal,** saafremt der paa det tilsendte Skema ikke er tilstrækkelig Plads til alle Ejendommens Beboere.

Anmærkning. For Anstalter til offentlig Brug (Hospitaler, Forsørgelsesanstalter, Fængsler, Kaserner o. s. v.) samt Hoteller o. l. udfyldes Skemaerne af Bestyrerne efter samme Regler som for private Ejendomme. Bestyrerens eller Opsynspersonalets særlige Husholdning skal opføres for sig.

Optælling.	
Mænd:	*Kvinder:*
14	14

✓

Husværten bedes drage Omsorg for, at nærværende Liste udfyldes af Ejendommens Beboere saaledes, at den kan være Værten i Hænde senest den 24. Oktober, hvorefter den afhentes.

Midlertidigt nærværende, **der har fast Bopæl andetsteds,** opføres paa Skemaets Bagside.

HOVEDLISTE 45

1) Forhus (Kælder, Stue osv.; for de andre Bygninger, Sidehus osv., følges den samme Orden) 2) Sidehus 3) Mellembygning 4) Bagbygning	Samtlige Personers fulde Navn. Ved Born, endnu *uden Navn*, sættes „Dreng" eller „Pige". *Midlertidigt nærværende* Personer opføres ikke her, men paa Skemaets Bagside; derimod opføres *midlertidigt fraværende*. Efter disses Navne føjes „Frv.". Hver Familie opføres for sig med en Linies Mellemrum mellem de enkelte Familier. Samtlige Fornavne i rigtig Rækkefølge. Det almindeligst benyttede understreges.	Kønnet (Mandkøn (M), Kvindekøn (K))	Fødselsdag	Fødselsaar	Fødested. Der angives: *København, Frederiksberg, Køblenhavns* eller *Sognets* og *Amtets Navn*. For Personer født paa Færøerne eller i Grønland skrives henholdsvis Færøerne og Grønland; for Personer født i Udlandet skrives vedkommende Lands Navn, f. Eks. Island, Sverige, Tyskland osv.	Statsborgerforhold. Personer, der har dansk *Indfødsret*, skriver: „dansk"; andre anfører her Navnet paa det Land, hvori de har Statsborgerret (Island, Sverige, Tyskland, Forenede Stater osv.)	Ægteskabelig Stilling (Ugift (U), Gift (G), Enke eller Enkemand eller Fraskilt (F))	Stilling i Familien. Husfader, Husmoder, Barn, Slægtning o. l. Hosassistent, Tjenestekarl og Logerende. Hvor en Familie er indlogeret hos en anden Familie, angives dette særskilt ved Betegnelsen „indlogeret Familie". For den indlogerede Families Vedkommende anføres dog dennem paa sædvanlig Maade: Husfader, Husmoder osv.	Erhverv eller Livsstilling. Hvis nogen har flere Erhverv, anføres disse, Hovederhvervet først. Har *Husmoderen* eller *Børnene* særlige Erhverv, anføres disse. Man angiver udtrykkelig det Fag, man arbejder i, og Ens Stilling i Faget. Lever man hovedsagelig af Formue, privat Understøttelse, Aldersrente, invaliderente, Fattighjælp, anføres dette, men tillige Erhvervet. Forhenværende Næringsdrivende o. s. sætter „Ihv." foran tidligere Livsstilling	Telefon Nr.	Her angives Arbejdsgiverens Navn for alle, der ikke driver selvstændigt Erhverv. Har Husmoderen særligt Erhverv, angives ogsaa Arbejdsgiveren for hende.	Helaarlig Husleje af Beboelseslejligheden	Hvis Flytning er skeet i det sidste Aar, anføres her Bopæl 23. Oktober 1932. Ved Flytning udenbys fra angives Købstadens Navn eller Landkommunens Navn og Postadresse. Saafremt Bopælen er den samme nu som 23. Oktober 1932, udfyldes Rubrikken ikke.	Hvis Tilflytning til Aarhus er skeet siden 23. Oktbr. 1932 anføres her Datoen for Tilflytningen.	Hvor undervises de paa denne Liste opførte Børn mellem 6 og 14 Aar? Gaar de i en offentlig Skole, maa dennes Navn anføres. Gaar de i Privatskole, anføres Bestyrerens Navn. Hvis Born over 7 Aar ikke søger Skole, maa Grunden hertil anføres.	Døvstum (D) Blind d. v. s. totalt berøvet Synet, eller som ikke kan vejledes og paa tromvirvl Stod ved Synets Hjælp (B) Aandssvag d. v. s. fra Fødselen eller den tidligste Barndom (A) Sindssyg (S)	Anmærkninger. Herunder anføres for de *midlertidigt fraværende* (de i Rubr. 2 med Frv. mærkede) deres midlertidige Opholdssted (nøjagtig Adresse). Endvidere andre Bemærkninger.
1	2	3	4	5	6	7	8	9	10	11	12	13	14	15	16	17	18
Stuen	Hanne Lindhardt Nielsen	K	4-4	1891	Sønding	dansk	G	Husmoder									
	Jens Peder Charles Nielsen	M	4-9	02	Aarhus	"	G	Husfader	Ekspeditionschef		D. S. B.	324	Sjællandsgade 23				
1. Sal tv.	Peder Christian Pedersen	M	4/2	1903	Bjerlev	dansk	G	Husfader	Arbejdsmand		Kampmann-Möller og Henriksen	420					
	Ella Marie Pedersen	K	28/3	1905	Aarhus	—	G	Husmoder							Langsøgades Skole		
	Villy Christian Pedersen	M	5/8	1926	Aarhus	—		Barn									
1. Sal th.	Ejnar Valdemar Mogensen	M	8/6	1900	Ribe	dansk	G	Husfader	Købmand	1839		1100					
	Thorlione Kirkegaard Ellen Mogensen	K	30/6	1902	Tørvild	"	G	Husmoder									
	Inge-Mary Ilse Mogensen	K	7/12	1925	Aarhus	—	U	Barn							Langsøgade Skole		
	Poul-Helmuth Mogensen	M	1/4	1926	Aarhus	—	"	Barn							Langsøgade Skole		
2. Sal tv.	Anders Christian Holtsjær Rasmussen	M	18/4	1909	Aarhus	—	G	Husfader	Maskinsmedsvend		Hvigsmejs Maskinsmedkeri	420					
	Bothilda Alexandrine Rasmussen Holtsjær Rasmussen	K	7/4	1909	Aarhus	—	"	Husmoder									
2. Sal th.	Sigfred Elvig Hermann Larsen	M	5/12	1901	Skejby	dansk	G	Husfader	Arbejdsmand		H. C. Müllers Sæbefabrik	420					
	Anna Amalie Catharine Larsen	K	29/10	1900	Tystrup	"	G	Husmoder							Langsøgades Skole		
	Jannar Engrun Larsen	M	23/6	1926	Skejby	"		Barn									
	Annelise Larsen	K	23/8	1931	Aarhus	"		Barn									
3. Sal tv.	Niels Peter Nielsen Schmidt	M	14/3	1883	Hasselager	"	G	Husfader	Maskinarbejder		Aarhus Oliefabrik						
	Anna "	K	2/3	1877	Lyngby	"	G	Husmoder									
	Ester Meinecke "	K	12/2	1917	Aarhus	"	U	Barn									
3. Sal th.	Einar Meinecke Schmidt	M	21/1	08	Randers	dansk	U		Maskinarbejder		Aarhus Oliefabrik A/S						
	Aage Meinecke Schmidt	M	2/1	09	Randers	"	U		Kontorassistent		Livsforsikringsselskabet „Fylland" -gensidigt						
4. Sal tv.	Søren Peter Nielsen	M	9/6	1899	Brejnet	dansk	G	Husfader	Sadelmager		Aarhus Drivremmefabrik	336					
	Nora Louise Nielsen	K	27/11	1906	Grum Sønderlyng	"	"	Husmoder									
	Lily Nielsen	K	6/12	1929	Aarhus	"	U	Barn									
	Ribba Nielsen	K	3/6	1932	Aarhus	"	"	"									
	Tage Nielsen	M	3/6	1932	Aarhus	"	"	"									
	Helga Margrethe Pedersen	K	13/8	1912	Grum Sønderlyng	"	"	Logerende Husassistent	Husassistent		W. Bradtke Nyborggade 6.		Granvej 27				
4. Sal th.	Thomas Bach Pedersen	M	19/10	1894	Aarhus	dansk	G	Husfader	Handelsmedhjælper		fr. Aarhus Kommune	348	Fredensgade 55				
	Ane Marie Pedersen	K	21/11	1903	Hellesø Grue	"	"	Husmoder									

14
14.

TILLÆGSLISTE for de Personer, der er midlertidigt nærværende.

Etage	Personernes fulde Navn Ved Børn, endnu *uden Navn*, sættes „Dreng" eller „Pige". (Iøvrigt som Hovedlistens Rukrik 2)	Kønnet Mandkøn (M) Kvindekøn (K)	Fødselsdag	Fødselsaar	Fødested Der angives: *København, Frederiksberg, Købstadens* eller *Sognets* og *Amtets Navn.* For Personer født paa Færøerne eller i Grønland skrives henholdsvis Færøerne og Grønland; for Personer født i Udlandet skrives vedkommende Lands Navn, f. Eks. Island, Sverige, Tyskland osv.	Statsborgerforhold Personer, der har *dansk Indfødsret*, skriver: „dansk"; andre anfører her Navnet paa det Land, hvori de har Statsborgerret (Island, Sverige, Tyskland, Forenede Stater osv.)	Ægteskabelig Stilling Ugift (U) Gift (G) Enkemand eller Enke (E) Separeret (S) Fraskilt (F)	Stilling i Husstanden paa den faste Bopæl Der angives: Husfader, Husmoder, Barn, Slægtning o. l. Medhjælper, Pensionær, Logerende o. l.	Erhverv eller Livsstilling Det maa af den angivne Livsstilling kunne ses, om den paagældende er Principal eller Medhjælper. Forhenværende Næringsdrivende o. l. sætter „fhv." foran tidligere Livsstilling.	Her anføres, i hvilken Kommunes Folkeregister den midl. nærværende er optaget samt Personens Adresse Er vedk. ikke optaget i et Register, anføres Grunden hertil (eventuelt, at vedk. er bosat i Udlandet, hvis Navn da anføres her).	Anmærkning
1	2	3	4	5	6	7	8	9	10	11	12

Tillægsskema I.

Herpaa opføres alle **inden-** og **udenlandske Selskaber, Foreninger, Stiftelser og Institutioner,** der har Lokale i Ejendommen. Endvidere opføres her de **Personer** (herunder ogsaa i *Udlandet* hjemmehørende), der er Ejere eller Medejere af Ejendommen, eller som i denne har Butik, Kontor, Værksted eller andet Forretningslokale, alt *forsaavidt* vedkommende Personer *ikke* bor i Aarhus Kommune.

Forhus, Sidehus o. s. v. Etage	Navn For Personer angives tillige Stand og Stilling. For Selskaber o. l. angives tillige Arten (Aktieselskab eller andet Selskab med begrænset Ansvar, Kommanditselskab, Andelsselskab, Forbrugsforening, Forsikringsforening, Kreditforening, Hypotekforening, Sparekasse o. l.)	Telefon-Nr.	Erhvervsvirksomheden Handels-, Fabriks-, Haandværks-, Bank-, Forsikringsvirksomhed osv. Læge, Sagfører, Entreprenør, Beværter eller Virksomhed med Befordring af Personer og Gods, Ejer eller Medejer af Ejendommen	Bopæl eller Hjemsted For Indlandets Vedkommende opgives vedkommende Kommune og den nærmere Adresse i Kommunen. For Udlandets Vedkommende opgives vedkommende Land.	Her angives Navn og Bopæl paa udenbys og udenlandske Selskabers eller Personers herværende Repræsentant.

Tillægsskema II.

Herpaa opføres alle **indenbys boende Personer,** som driver Forretning, Agentur, Haandværk o. l. i Ejendommen.

Forhus, Sidehus osv. Etage	Firma Navn	Indehaverens Navn	Forretnings Branche	Telefon Nr.	Privat Bopæl
	Købmand Magensen	E Magensen	Kolonial		Si Ejendommen

At samtlige Personer og Selskaber m. v., som har lejet Lejlighed eller Lokaler, bor eller driver Forretning i forannævnte Ejendom er optaget paa denne Liste, bevidnes

Aarhus, den 24 Oktbr 1933.

Ejerens Navn: N. P. N. Schmidt Ejerens Bopæl: Sølystgade 44 III

N. P. N. Schmidt
Ejerens eller Viceværtens Underskrift.

Kommunal Folketælling Oktober 1933.

Gade: Sølystgade

Husnummer: 47.

Folketællings-Skema Nr. 1009

for Befolkningen i ovennævnte Ejendom

i Aarhus Købstad

Regler

1) Dette Skema udfyldes eller besørges udfyldt af Ejeren, Viceværten eller andre Vedkommende, eller udfyldes ved Cirkulation blandt Ejendommens Beboere. — Paa Skemaet opføres de Familier og Personer, der findes i Huset, idet **Ordenen** er: Kælder, Stue o. s. v.

2) Hver Familie opføres for sig paa Skemaet, og saaledes at der lades en Linies Mellemrum aaben mellem hver Familie. **En Familie omfatter ogsaa Logerende, derimod ikke indlogerede Familier,** foran og efter hvilke en Linie lades aaben. Selvstændige Husstande paa en Person betragtes som „Familie".

3) a) **Personer, der har fast Bopæl i Kommunen,** skal opføres paa Skemaets **Hovedliste** paa det Sted (Hus, Skib o. s. v.), hvor Bopælen er.

b) **Personer, der er midlertidigt fraværende** fra den faste Bopæl i Kommunen, opføres paa **Hovedlisten,** men der sættes i Rubrik 2 et **Frv.,** og i Rubrik 18 angives det Sted, hvor han midlertidigt opholder sig, eventuelt om han er paa Rejse.

c) **Personer, der som midlertidigt nærværende** opholder sig i Husstanden, d. v. s. Personer, der ved Tællingen er fraværende fra deres faste Bopæl (den Kommune, i hvis Folkeregister de staar), samt Udlændinge paa Rejse, opføres paa **Tillægslisten paa Skemaets Bagside.**

4) I Henhold til Lov om Folkeregistre af 14. Marts 1924 **er enhver Person pligtig** til for sig og Medlemmer af sin Husstand, at meddele Oplysninger om: Fulde Navn, Køn, Stilling eller Erhverv, Bopæl, Fødselsaar, Fødselsdag og Fødested, Statsborgerforhold, ægteskabelig Stilling, Stilling i Husstanden m. v. (jfr. Lovens § 1). **Overtrædelse af Lovens Bestemmelser medfører Bødestraf** (Lovens § 12 jfr. § 8).

De i Loven begærede Oplysninger gives ved Udfyldelsen af Skemaet i Overensstemmelse med Rubrikkernes Overskrifter.

5) Inden- og udenlandske **Selskaber, Foreninger, Stiftelser, Institutioner** samt de **Personer** (ogsaa i Udlandet hjemmehørende), der helt eller delvis er Ejere eller Medejere af Ejendommen, eller som i denne har Forretningslokale, forsaavidt vedkommende Personer **ikke bor** i Aarhus Kommune, opføres paa **Tillægsskema I paa Skemaets Bagside.** Paa **Tillægsskema II** opføres alle indenbysboende Personer, der driver Forretning, Haandværk o. l. i Ejendommen.

6) **Flere Skemaer** vil kunne faas udleverede paa **Skattekontoret, Mejlgade 4, 1. Sal,** saafremt der paa det tilsendte Skema ikke er tilstrækkelig Plads til alle Ejendommens Beboere.

Anmærkning. For Anstalter til offentlig Brug (Hospitaler, Forsørgelsesanstalter, Fængsler, Kaserner o. s. v.) samt Hoteller o. l. udfyldes Skemaerne af Bestyrerne efter samme Regler som for private Ejendomme. Bestyrerens eller Opsynspersonalets særlige Husholdning skal opføres for sig.

Optælling.	
Mænd:	*Kvinder:*
5	8

✓

Husværten bedes drage Omsorg for, at nærværende Liste udfyldes af Ejendommens Beboere saaledes, at den kan være Værten i Hænde senest den 24. Oktober, hvorefter den afhentes.

Midlertidigt nærværende, **der har fast Bopæl andetsteds,** opføres paa Skemaets Bagside.

HOVEDLISTE 47

1) Forhus (Kælder, Stue osv.; for de andre Bygninger, Sidehus osv., følges den samme Orden) 2) Sidehus 3) Mellembygning 4) Bagbygning	Samtlige Personers fulde Navn. Ved Børn, endnu uden Navn, sættes „Dreng" eller „Pige". Midlertidigt nærværende Personer opføres ikke her, men paa Skemaets Bagside; derimod opføres midlertidigt fraværende. Efter disses Navne føjes „Frv.". Hver Familie opføres for sig med en Linies Mellemrum mellem de enkelte Familier. Samtlige Fornavne i rigtig Rækkefølge. Det almindeligt benyttede understreges.	Kønnet Mandkøn (M) Kvindekøn (K)	Fødselsdag	Fødselsaar	Fødested. Der angives: København, Frederiksberg, Kolonierne eller Sognets og Amtets Navn. For Personer født paa Færøerne eller i Grønland skrives henholdsvis Færøerne og Grønland; for Personer født i Udlandet skrives vedkommende Lands Navn, i Eks. Island, Sverige, Tyskland osv.	Statsborgerforhold. Personer, der har dansk Indfødsret, skriver: „dansk"; andre anfører her Navnet paa det Land, hvori de har Statsborgerret (Island, Sverige, Tyskland, Forenede Stater osv.)	Ægteskabelig Stilling Ugift (U) Gift (G) Enke eller gift eller Enke (E) Separeret (S) Fraskilt (F)	Stilling i Familien. Husfader, Husmoder, Barn, Slægtning o. l. Husassistent, Tjenestekarl og Logerende. Hver en Familie er indlogeret hos en anden Familie, angives dette særskilt ved Betegnelsen „Indlogeret Familie". For den indlogerede Familles Vedkommende anføres dog derudover paa sædvanlig Maade: Husfader, Husmoder osv.	Erhverv eller Livsstilling. Hvis nogen har flere Erhverv, anføres disse, Hovederhvervet først. Har Husmoderen eller Børnene særlige Erhverv, anføres disse. Man angiver udtrykkelig det Fag, man arbejder i, og Ens Stilling i Faget. Lever man hovedsagelig af Formue, privat Understøttelse, Aldersrente, invaliderente, Pattighjælp, anføres dette, men tillige Erhvervet. Forhenværende Næringsdrivende o. l. sætter „frv." foran tidligere Livsstilling	Telefon Nr.	Her angives Arbejdsgiverens Navn for alle, der ikke driver selvstændigt Erhverv. Har Husmoderen særligt Erhverv, angives ogsaa Arbejdsgiveren for hende.	Helaarlig Husleje af Beboelseslejligheden	Hvis Flytning er sket i det sidste Aar, anføres her Bopæl 23. Oktober 1932. Ved Flytning udenbys fra angives Købstadens Navn eller Landkommunens Navn og Postadresse. Saafremt Bopælen er den samme nu som 23. Oktober 1932, udfyldes Rubrikken ikke.	Hvis Tilflytning til Aarhus er sket siden 23. Okthr. 1932 anføres her Datoen for Tilflytningen.	Hvor undervises de paa denne Liste opførte Børn mellem 6 og 14 Aar? Gaar de i en offentlig Skole, maa dennes Navn anføres. Gaar de i Privatskole, anføres Bestyrerens Navn. Hvis Barn over 7 Aar ikke søger Skole, maa Grunden hertil anføres.	Døvstum (D) Blind d. v. s. fuldt berøvet Synet, eller som ikke kan vejledes uden Brug af Synets Hjælp (B) Aandssvag d. v. s. fra Fødselen eller den tidligste Barndom (A) Sindssyg (S)	Anmærkninger. Herunder anføres for de midlertidigt fraværende (de i Rubr. 2 med Frv. mærkede) deres midlertidige Opholdssted (nøjagtig Adresse). Endvidere andre Bemærkninger.
1	2	3	4	5	6	7	8	9	10	11	12	13	14	15	16	17	18
Forhus 1. Etage	✓ Martinus Trouleff.	K.	15/4	68	✓ Aarhus.	„dansk"	U.		Forh. Igangv. Aldersrenter			360					
I Sal.	✓ Martinus Sørensen	M.	28/10	96	✓ Hasle Skjoby Sogn	„dansk"	G.	Husfader	Smedes. Underbrandmester		Smedens. M. Johannes P. Vinthers	500					
"	" Helga Jenny Bertine Sørensen	K.	1/10.	96	✓ Randers	„dansk"	G	Husmoder									
"	" Helmuth Nordbo Sørensen	M	4/11	20	✓ Aarhus	„dansk"		Barn							Aarhus. Skole		
II Sal	✓ Axel Christian Andreas Severin Hermann Petersen	M.	4/2	91	✓ Roslev	dansk	g	Husfader	Typograf		Aarhusbladet	600					
"	" Marie Dorothea Petersen.	K.	28/7	89	✓ Raasted	dansk	g.	Husmoder.									
"	" Gerda Hermann Petersen	K.	17/11	17	✓ Hjelmslunde	dansk	ü	Barn	Skoleelev.						Tiirsungers		
"	" Ester — Petersen.	K.	5/7	16	✓ Hjelmslunde	dansk	ü	Barn	Husassistent								
III Sal	✓ Alfred Marinus Henning Aagaard Thomsen.	M.	2/8	83	✓ Randers.	„dansk"	G.	Husfader	Overportør		D. S. B.	500					
"	" Marie Kirstine Thomsen.	K	30/1	84	✓ Randers	dansk	G	Husmoder									
"	" Lizzi Ruth Thierry Thomsen	K	10/7	15	✓ Hadsten.	dansk	U.	Barn	Husassistent								
IIII Sal	✓ Jens Christian Jeppesen	M.	2/1	1868	Essenbæk Sogn ved Randers	dansk	G	Husfader	Maler		bestandig arbejdsdygtig	300	i Lisbjerg pr. Aarhus	8/8-33			
"	" Ane Dorthea Jeppesen	K.	25/11	1867	✓ Rougsø Herred	dansk	"	Husmoder					— do —	- do -			

5/8

TILLÆGSLISTE for de Personer, der er midlertidigt nærværende.

Etage	Personernes fulde Navn Ved Børn, endnu *uden Navn*, sættes „Dreng" eller „Pige". (Iøvrigt som Hovedlistens Rubrik 2)	Kønnet Mandkøn (M.) Kvindekøn (K)	Fødselsdag	Fødselsaar	Fødested Der angives: *København, Frederiksberg, Københavns* eller *Sognets* og *Amtets Navn.* For Personer født paa Færøerne eller i Grønland skrives henholdsvis Færøerne og Grønland; for Personer født i Udlandet skrives vedkommende Lands Navn, f. Eks. Island, Sverige, Tyskland osv.	Statsborgerforhold Personer, der har *dansk Indfødsret*, skriver: „dansk"; andre anfører her Navnet paa det Land, hvori de har Statsborgerret (Island, Sverige, Tyskland, Forenede Stater osv.)	Ægteskabelig Stilling Ugift (U) Gift (G) Enkemand eller Enke (E) Separeret (S) Fraskilt (F)	Stilling i Husstanden paa den faste Bopæl Der angives: Husfader, Hustrue, Barn, Slægtning o. l. Medhjælper, Pensionær, Logerende o. l.	Erhverv eller Livsstilling Det maa af den angivne Livsstilling kunne ses, om den paagældende er Principal eller Medhjælper. Forhenværende Næringsdrivende o. l. sætter „fhv." foran tidligere Livsstilling.	Her anføres, i hvilken Kommunes Folkeregister den midl. nærværende er optaget samt Personens Adresse Er vedk. ikke optaget i et Register, anføres Grunden hertil (eventuelt, at vedk. er bosat i Udlandet, hvis Navn da anføres her).	Anmærkning
1	2	3	4	5	6	7	8	9	10	11	12

Tillægsskema I.

Herpaa opføres alle **inden-** og **udenlandske Selskaber, Foreninger, Stiftelser og Institutioner,** der har Lokale i Ejendommen. Endvidere opføres her de **Personer** (herunder ogsaa i *Udlandet* hjemmehørende), der er Ejere eller Medejere af Ejendommen, eller som i denne har Butik, Kontor, Værksted eller andet Forretningslokale, alt *forsaavidt* vedkommende Personer *ikke* bor i Aarhus Kommune.

Forhus, Sidehus o. s. v. Etage	Navn For Personer angives tillige Stand og Stilling. For Selskaber o. l. angives tillige Arten (Aktieselskab eller andet Selskab med begrænset Ansvar, Kommanditselskab, Andelsselskab, Forbrugsforening, Forsikringsforening, Kreditforening, Hypotekforening, Sparekasse o. l.)	Telefon-Nr.	Erhvervsvirksomheden Handels-, Fabriks-, Haandværks-, Bank-, Forsikringsvirksomhed osv. Læge, Sagfører, Entreprenør, Beværter eller Virksomhed med Befordring af Personer og Gods, Ejer eller Medejer af Ejendommen	Bopæl eller Hjemsted For Indlandets Vedkommende opgives vedkommende Kommune og den nærmere Adresse i Kommunen. For Udlandets Vedkommende opgives vedkommende Land.	Her angives Navn og Bopæl paa udenbys og udenlandske Selskabers eller Personers herværende Repræsentant.

Tillægsskema II.

Herpaa opføres alle **indenbys boende Personer,** som driver Forretning, Agentur, Haandværk o. l. i Ejendommen.

Forhus, Sidehus osv. Etage	Firma Navn	Indehaverens Navn	Forretnings Branche	Telefon Nr.	Privat Bopæl

At samtlige Personer og Selskaber m. v., som har lejet Lejlighed eller Lokaler, bor eller driver Forretning i forannævnte Ejendom er optaget paa denne Liste, bevidnes

Aarhus, den 24 – 10 – 1933

Ejerens Navn: Maler J. C. Jeppesen Ejerens Bopæl: Solbjergade 47 III

A. Sørensen

Ejerens eller Viceværtens Underskrift.

Kommunal Folketælling Oktober 1933.

Gade: Sølystgade

Husnummer: 49

Folketællings-Skema Nr. 1010

for Befolkningen i ovennævnte Ejendom

i Aarhus Købstad

Regler

1) Dette Skema udfyldes eller besørges udfyldt af Ejeren, Viceværten eller andre Vedkommende, eller udfyldes ved Cirkulation blandt Ejendommens Beboere. — Paa Skemaet opføres de Familier og Personer, der findes i Huset, idet **Ordenen** er: Kælder, Stue o. s. v.

2) Hver Familie opføres for sig paa Skemaet, og saaledes at der lades en Linies Mellemrum aaben mellem hver Familie. **En Familie omfatter ogsaa Logerende, derimod ikke indlogerede Familier,** foran og efter hvilke en Linie lades aaben. Selvstændige Husstande paa en Person betragtes som „Familie".

3) a) **Personer, der har fast Bopæl i Kommunen,** skal opføres paa Skemaets **Hovedliste** paa det Sted (Hus, Skib o. s. v.), hvor Bopælen er.

b) **Personer, der er midlertidigt fraværende** fra den faste Bopæl i Kommunen, opføres paa **Hovedlisten,** men der sættes i Rubrik 2 et **Frv.,** og i Rubrik 18 angives det Sted, hvor han midlertidigt opholder sig, eventuelt om han er paa Rejse.

c) **Personer, der som midlertidigt nærværende** opholder sig i Husstanden, d. v. s. Personer, der ved Tællingen er fraværende fra deres faste Bopæl (den Kommune, i hvis Folkeregister de staar), samt Udlændinge paa Rejse, opføres paa **Tillægslisten paa Skemaets Bagside.**

4) I Henhold til Lov om Folkeregistre af 14. Marts 1924 **er enhver Person pligtig** til for sig og Medlemmer af sin Husstand, at meddele Oplysninger om: Fulde Navn, Køn, Stilling eller Erhverv, Bopæl, Fødselsaar, Fødselsdag og Fødested, Statsborgerforhold, ægteskabelig Stilling, Stilling i Husstanden m. v. (jfr. Lovens § 1). **Overtrædelse af Lovens Bestemmelser medfører Bødestraf** (Lovens § 12 jfr. § 8).

De i Loven begærede Oplysninger gives ved Udfyldelsen af Skemaet i Overensstemmelse med Rubrikkernes Overskrifter.

5) Inden- og udenlandske **Selskaber, Foreninger, Stiftelser, Institutioner** samt de **Personer** (ogsaa i Udlandet hjemmehørende), der helt eller delvis er Ejere eller Medejere af Ejendommen, eller som i denne har Forretningslokale, forsaavidt vedkommende Personer **ikke bor** i Aarhus Kommune, opføres paa **Tillægsskema I paa Skemaets Bagside.** Paa **Tillægsskema II** opføres alle indenbysboende Personer, der driver Forretning, Haandværk o. l. i Ejendommen.

6) **Flere Skemaer** vil kunne faas udleverede paa **Skattekontoret, Mejlgade 4, 1. Sal,** saafremt der paa det tilsendte Skema ikke er tilstrækkelig Plads til alle Ejendommens Beboere.

Anmærkning. For Anstalter til offentlig Brug (Hospitaler, Forsorgelsesanstalter, Fængsler, Kaserner o. s. v.) samt Hoteller o. l. udfyldes Skemaerne af Bestyrerne efter samme Regler som for private Ejendomme. Bestyrerens eller Opsynspersonalets særlige Husholdning skal opføres for sig.

Optælling.	
Mænd:	*Kvinder:*
6	12 ✓

Husværten bedes drage Omsorg for, at nærværende Liste udfyldes af Ejendommens Beboere saaledes, at den kan være Værten i Hænde senest den 24. Oktober, hvorefter den afhentes.

Midlertidigt nærværende, **der har fast Bopæl andetsteds,** opføres paa Skemaets Bagside.

HOVEDLISTE 49

1	2	3	4	5	6	7	8	9	10	11	12	13	14	15	16	17	18
') Forhus (Kælder, Stue osv.; for de andre Bygninger, Sidehus osv., følges den samme Orden) ') Sidehus ') Mellembygning ') Bagbygning	**Samtlige Personers fulde Navn** Ved Børn, endnu *uden Navn*, sættes „Dreng" eller „Pige". *Midlertidigt nærværende* Personer opføres ikke her, men paa Skemaets Bagside; derimod opføres *midlertidigt fraværende*. Efter disses Navne føjes „Frv.". Hver Familie opføres for sig med en Linies Mellemrum mellem de enkelte Familier. Samtlige Fornavne i rigtig Rækkefølge. Det almindeligt benyttede understreges.	Kønnet Mandkøn (M) Kvindekøn (K)	Fødselsdag	Fødselsaar	**Fødested** Der angives: *Kjøbenhavn, Frederiksberg, Københavns* eller *Sognets* og *Amtets Navn*. For Personer født paa Færøerne eller i Grønland skrives henholdsvis Færøerne og Grønland; for Personer født i Udlandet skrives vedkommende Lands Navn, f. Eks. Island, Sverige, Tyskland osv.	**Statsborgerforhold** Personer, der har *dansk Indfødsret*, skriver: „dansk"; andre anfører her Navnet paa det Land, hvori de har Statsborgerret (Island, Sverige, Tyskland, Forenede Stater osv.)	Ægteskabelig Stilling Ugift (U) Gift (G) Enkemand eller Enke (E) Separeret (Sa) Fraskilt (F)	**Stilling i Familien** Husfader, Husmoder, Barn, Slægtning o. l. Husassistent, Tjenestekarl og Logerende. Hvor en Familie er indlogeret hos en anden Familie, angives dette særskilt ved Betegnelsen „Indlogeret Familie". For den indlogerede Familles Vedkommende anføres dog dennes paa sædvanlig Maade: Husfader, Hustruen osv.	**Erhverv eller Livsstilling** Hvis nogen har flere Erhverv, anføres disse, Hovederhvervet først. Har *Husmoderen* eller *Børnene* særlig Erhverv, anføres disse. Man angiver udtrykkelig det Fag, man arbejder i, og Ens Stilling i Faget. Lever man hovedsagelig af Formue, privat Understøttelse, Aldersrente, invaliderente, Fattighjælp, anføres dette, men tillige Erhvervet. Forhenværende Næringsdrivende o. l. sætter „frv." foran tidligere Livsstilling	Telefon Nr.	Her angives **Arbejdsgiverens Navn** for alle, der ikke driver selvstændigt Erhverv. Har Husmoderen særligt Erhverv, angives ogsaa Arbejdsgiveren for hende.	Helaarlig Husleje af Beboelseslejligheden	Hvis Flytning er sket i det sidste Aar, anføres her **Bopæl 23. Oktober 1932.** Ved Flytning udenbys fra angives Kobstadens Navn eller Landkommunens Navn og Postadresse. Saafremt Bopælen er den samme nu som 23. Oktober 1932, udfyldes Rubrikken ikke.	Hvis **Tilflytning til Aarhus** er sket siden 23. Oktbr. 1932 anføres her Datoen for Tilflytningen.	Hvor undervises de paa denne Liste opførte Børn mellem 6 og 14 Aar? Gaar de i en offentlig Skole, maa dennes **Navn** anføres. Gaar de i Privatskole, anføres **Bestyrerens Navn.** Hvis Børn over 7 Aar ikke søger Skole, maa Grunden hertil anføres.	Døvstum (D) Blind d. v. s. saadan Synet, eller som ikke kan vejledes og paa hensigtsmæssig Maade ved Synets Hjælp (B) Aandssvag d. v. s. fra Fødselen eller den tidligste Barndom (A) Sindssyg (S)	**Anmærkninger** Herunder anføres for de *midlertidigt fraværende* (de i Rubr. 2 med Frv. mærkede) deres midlertidige Opholdssted (nøjagtig Adresse). Endvidere andre Bemærkninger.
I. Sal	Frederik Holger Brachmann	M	28/6	1884	Viborg	dansk	G	Husfader	Brandmand		Aarhus Kommune	650 Kr.	Nørre Alle 81-83.				
"	Kirsten "	K	4/8	1883	Hjørring	"	G	Husmoder					"				
"	Edith Margrethe "	K	3/8	1910	Aarhus	"	U.	Datter	Hjælpepigeuddan		Gerhardt Christensen Fredensg 39		"	✓			
"	Anna Elise "	K	13/2	1914	"	"	U.	"	Medhjælper				"	✓			
II Sal.	Martin Holm	M	1/4	1896	Aarhus	dansk	G	Husfader	Lagerforvalter		Aarhus Kommunes Ejendomsforvaltning	650 Kr.					
	Anna Elisa Anna Holm	K	24/1	1898	"	"	G	Husmoder									
III Sal.	Niels Magnus Sørensen	M	17/2	1893	Harlev-Framlev	dansk	G	Husfader	Vognmandshandler	1633		650 Kr.					
	Jensine Theodora Sørensen	K	2/12	1901	Kalundborg	do	G	Husmoder									
	Ebba Sørensen	K	2/9	1925	Aarhus	do	U	Barn							Paradisg. Kommune		
	Finn Helgagaard Sørensen	M	8/3	1931	do	do	U	do									
	Ilse Pika Sørensen	K	9/1	1933	do	do	U.	do									
IIII Sal.																	
IV Sal	Christian Louis Holm Pedersen	M	24/5	1872	Aarhus	dansk	G	Husfader	Arbejdsmand		Aarhus Kommune	550 Kr.					
	Kjerstine Marie Holm Pedersen	K	23/8	1899	Dyrek	"	"	Husmoder									
	Ruth Maja Holm Pedersen	"	17/9	1921	Aarhus	"	U	Datter							Samsøgades	Borgerskole	
	Dora Holm Pedersen	"	19/11	1923	"	"	"	"							"	"	
	Aggi Holm Pedersen	"	19/11	1923	"	"	"	"							"	"	
	Gertrud Elisabeth Eisenbichler	"	1/8	1914	"	"	"	Logerende	Husassistent		C. Hansen Aalborggade 22	indtil videre	Vesterparkvej 32	✓			
	Kai Albert Hellstern Rocke Holm Rieger	M	19/2	1913	"	"	"	"	Manufakturist								

6/12.

TILLÆGSLISTE for de Personer, der er midlertidigt nærværende.

Etage	Personernes fulde Navn Ved Børn, endnu *uden Navn*, sættes „Dreng" eller „Pige". (Iøvrigt som Hovedlistens Rubrik 2)	Kønnet Mandkøn (M) Kvindekøn (K)	Fødselsdag	Fødselsaar	Fødested Der angives: *København, Frederiksberg, Kalundborg* eller *Sognets* og *Amtets Navn.* For Personer født paa Færøerne eller i Grønland skrives henholdsvis Færøerne og Grønland; for Personer født i Udlandet skrives vedkommende Lands Navn, f. Eks. Island, Sverige, Tyskland osv.	Statsborgerforhold Personer, der har *dansk Indfødsret*, skriver: „dansk"; andre anfører her Navnet paa det Land, hvori de har Statsborgerret (Island, Sverige, Tyskland, Forenede Stater osv.)	Ægteskabelig Stilling Ugift (U) Gift (G) Enkemand eller Enke (E) Separeret (S) Fraskilt (F)	Stilling i Husstanden paa den faste Bopæl Der angives: Husfader, Husmoder, Barn, Slægtning o. l. Medhjælper, Pensionær, Logerende o. l.	Erhverv eller Livsstilling Det maa af den angivne Livsstilling kunne ses, om den paagældende er Principal eller Medhjælper. Forhenværende Næringsdrivende o. l. sætter „fhv." foran tidligere Livsstilling.	Her anføres, i hvilken Kommunes Folkeregister den midl. nærværende er optaget samt Personens Adresse Er vedk. ikke optaget i et Register, anføres Grunden hertil (eventuelt, at vedk. er bosat i Udlandet, hvis Navn da anføres her).	Anmærkning
1	2	3	4	5	6	7	8	9	10	11	12

Tillægsskema I.

Herpaa opføres alle **inden-** og **udenlandske Selskaber, Foreninger, Stiftelser og Institutioner,** der har Lokale i Ejendommen. Endvidere opføres her de **Personer** (herunder ogsaa i *Udlandet* hjemmehørende), der er Ejere eller Medejere af Ejendommen, **eller** som i denne har Butik, Kontor, Værksted eller andet Forretningslokale, alt *forsaavidt* vedkommende Personer *ikke* bor i Aarhus Kommune.

Forhus, Sidehus o. s. v. Etage	Navn For Personer angives tillige Stand og Stilling. For Selskaber o. l. angives tillige Arten (Aktieselskab eller andet Selskab med begrænset Ansvar, Kommanditselskab, Andelsselskab, Forbrugsforening, Forsikringsforening, Kreditforening, Hypotekforening, Sparekasse o. l.)	Telefon-Nr.	Erhvervsvirksomheden Handels-, Fabriks-, Haandværks-, Bank-, Forsikringsvirksomhed osv. Læge, Sagfører, Entreprenør, Beværter eller Virksomhed med Befordring af Personer og Gods, Ejer eller Medejer af Ejendommen	Bopæl eller Hjemsted For Indlandets Vedkommende opgives vedkommende Kommune og den nærmere Adresse i Kommunen. For Udlandets Vedkommende opgives vedkommende Land.	Her angives Navn og Bopæl paa udenbys og udenlandske Selskabers eller Personers herværende Repræsentant.

Tillægsskema II.

Herpaa opføres alle **indenbys boende Personer,** som driver Forretning, Agentur, Haandværk o. l. i Ejendommen.

Forhus, Sidehus osv. Etage	Firma Navn	Indehaverens Navn	Forretnings Branche	Telefon Nr.	Privat Bopæl
Forhus	N. M. Andersen	N. M. Andersen	Skib Baad	4633	Sølystg 49 III S

At samtlige Personer og Selskaber m. v., som har lejet Lejlighed eller Lokaler, bor eller driver Forretning i forannævnte Ejendom er optaget paa denne Liste, bevidnes

Aarhus, den 25/10 1933.

Ejerens Navn: H. Drachmann. Ejerens Bopæl: Sølystgade 49

H. Drachmann

Ejerens eller Viceværtens **Underskrift.**

Kommunal Folketælling Oktober 1933.

Gade: Sølystgade

Husnummer: 57.

Folketællings-Skema Nr. 1011

for Befolkningen i ovennævnte Ejendom

i Aarhus Købstad

Regler

1) Dette Skema udfyldes eller besørges udfyldt af Ejeren, Viceværten eller andre Vedkommende, eller udfyldes ved Cirkulation blandt Ejendommens Beboere. — Paa Skemaet opføres de Familier og Personer, der findes i Huset, idet **Ordenen** er: Kælder, Stue o. s. v.

2) Hver Familie opføres for sig paa Skemaet, og saaledes at der lades en Linies Mellemrum aaben mellem hver Familie. **En Familie omfatter ogsaa Logerende, derimod ikke indlogerede Familier,** foran og efter hvilke en Linie lades aaben. Selvstændige Husstande paa en Person betragtes som „Familie".

3) a) **Personer, der har fast Bopæl i Kommunen,** skal opføres paa Skemaets **Hovedliste** paa det Sted (Hus, Skib o. s. v.), hvor Bopælen er.

b) **Personer, der er midlertidigt fraværende** fra den faste Bopæl i Kommunen, opføres paa **Hovedlisten,** men der sættes i Rubrik 2 et **Frv.,** og i Rubrik 18 angives det Sted, hvor han midlertidigt opholder sig, eventuelt om han er paa Rejse.

c) **Personer, der som midlertidigt nærværende** opholder sig i Husstanden, d. v. s. Personer, der ved Tællingen er fraværende fra deres faste Bopæl (den Kommune, i hvis Folkeregister de staar), samt Udlændinge paa Rejse, opføres paa **Tillægslisten paa Skemaets Bagside.**

4) I Henhold til Lov om Folkeregistre af 14. Marts 1924 **er enhver Person pligtig** til for sig og Medlemmer af sin Husstand, at meddele Oplysninger om: Fulde Navn, Køn, Stilling eller Erhverv, Bopæl, Fødselsaar, Fødselsdag og Fødested, Statsborgerforhold, ægteskabelig Stilling, Stilling i Husstanden m. v. (jfr. Lovens § 1). **Overtrædelse af Lovens Bestemmelser medfører Bødestraf** (Lovens § 12 jfr. § 8).

De i Loven begærede Oplysninger gives ved Udfyldelsen af Skemaet i Overensstemmelse med Rubrikkernes Overskrifter.

5) Inden- og udenlandske **Selskaber, Foreninger, Stiftelser, Institutioner** samt de **Personer** (ogsaa i Udlandet hjemmehørende), der helt eller delvis er Ejere eller Medejere af Ejendommen, eller som i denne har Forretningslokale, forsaavidt vedkommende Personer **ikke bor** i Aarhus Kommune, opføres paa **Tillægsskema I paa Skemaets Bagside.** Paa **Tillægsskema II** opføres alle indenbysboende Personer, der driver Forretning, Haandværk o. l. i Ejendommen.

6) **Flere Skemaer** vil kunne faas udleverede paa **Skattekontoret, Mejlgade 4, 1. Sal,** saafremt der paa det tilsendte Skema ikke er tilstrækkelig Plads til alle Ejendommens Beboere.

Anmærkning. For Anstalter til offentlig Brug (Hospitaler, Forsørgelsesanstalter, Fængsler, Kaserner o. s. v.) samt Hoteller o. l. udfyldes Skemaerne af Bestyrerne efter samme Regler som for private Ejendomme. Bestyrerens eller Opsynspersonalets særlige Husholdning skal opføres for sig.

Optælling.	
Mænd: 11	*Kvinder:* 10

Husværten bedes drage Omsorg for, at nærværende Liste udfyldes af Ejendommens Beboere saaledes, at den kan være Værten i Hænde senest den 24. Oktober, hvorefter den afhentes.

Midlertidigt nærværende, **der har fast Bopæl andetsteds,** opføres paa Skemaets Bagside.

HOVEDLISTE 51

1) Forhus (Kælder, Stue osv.; for de andre Bygninger, Sidehus osv., følges den samme Orden) 2) Sidehus 3) Mellembygning 4) Bagbygning	Samtlige Personers fulde Navn. Ved Børn, endnu uden Navn, sættes „Dreng" eller „Pige". *Midlertidigt nærværende* Personer opføres ikke her, men paa Skemaets Bagside; derimod opføres *midlertidigt fraværende*. Efter disses Navne føjes „Frv.". Hver Familie opføres for sig med en Linies Mellemrum mellem de enkelte Familier. Samtlige Fornavne i rigtig Rækkefølge. Det almindeligst benyttede understreges.	Kønnet (Mandkøn (M) Kvindekøn (K))	Fødselsdag	Fødselsaar	Fødested. Der angives: *Kjøbenhavn, Frederiksberg, Købstadens* eller *Sognets* og *Amtets Navn*. For Personer født paa Færøerne eller i Grønland skrives henholdsvis Færøerne og Grønland; for Personer født i Udlandet skrives vedkommende Lands Navn, f. Eks. Island, Sverige, Tyskland osv.	Statsborgerforhold. Personer, der har *dansk Indfødsret*, skriver: „dansk"; andre anfører her Navnet paa det Land, hvori de har Statsborgerret (Island, Sverige, Tyskland, Forenede Stater osv.)	Ægteskabelig Stilling (U) Ugift (G) Gift (E) Enke(mand eller Enke) (S) Separeret (F) Fraskilt	Stilling i Familien. Husfader, Husmoder, Barn, Slægtning o. l. Husassistent, Tjenestekarl og Logerende. Hvor en Familie er indlogeret hos en anden Familie, angives dette særskilt ved Betegnelsen „indlogeret Familie". For den indlogerede Families Vedkommende anføres dog derimod paa sædvanlig Maade: Husfader, Husmoder osv.	Erhverv eller Livsstilling. Hvis nogen har flere Erhverv, anføres disse, Hovederhvervet først. Har *Husmoderen* eller *Børnene* særlige Erhverv, anføres disse. Man angiver udtrykkelig det Fag, man arbejder i, og Ens Stilling i Faget. Lever man hovedsagelig af Formue, privat Understøttelse, Aldersrente, Invaliderente, Fattighjælp, anføres dette, men ikke Erhvervet. Forhenværende Næringsdrivende o. l. sætter „Frv." foran tidligere Livsstilling.	Telefon Nr.	Her angives Arbejdsgiverens Navn for alle, der ikke driver selvstændigt Erhverv. Har Husmoderen særligt Erhverv, angives ogsaa Arbejdsgiveren for hende.	Helaarlig Husleje af Beboelseslejligheden	Hvis Flytning er sket i det sidste Aar, anføres her Bopæl 23. Oktober 1932. Ved Flytning udenbys fra angives Købstadens Navn eller Landkommunens Navn og Postadresse. Saafremt Bopælen er den samme nu som 23. Oktober 1932, udfyldes Rubrikken ikke.	Hvis Tilflytning til Aarhus er sket siden 23. Oktbr. 1932 anføres her Datoen for Tilflytningen.	Hvor undervises de paa denne Liste opførte Børn mellem 6 og 14 Aar? Gaar de i en offentlig Skole, maa dennes Navn anføres. Gaar de i Privatskole, anføres Bestyrerens Navn. Hvis Børn over 7 Aar ikke søger Skole, maa Grunden hertil anføres.	Døvstum (D) Blind d. v. s. fuldt berøvet Synet, eller som ikke kan vejledes sig paa Grund ved Synets Svaghed (B) Aandssvag d. v. s. Tilfældets eller den tidligere Barndoms (A) Sindssyg (S)	Anmærkninger. Herunder anføres for de *midlertidigt fraværende* (de i Rubr. 2 med Frv. mærkede) deres midlertidige Opholdssted (nøjagtig Adresse). Endvidere andre Bemærkninger.
1	2	3	4	5	6	7	8	9	10	11	12	13	14	15	16	17	18
Stuen	Hustine Marie Johnsen	K.	9/9.	1897.	Aarhus	Dansk.	G.	Husmoder	Askearbejderske		Søgaarden Klosterport 9.	480			Samvirkeskole		
	Haakon Hagbell Johnsen	M.	19/9.	1924.	Aarhus	"	U	Søn							Samvirkeskole		
	Willum Johnsen	M.	5/10.	1932.	Aarhus	"	"	Søn									
1 Sal	Augusta Vilhelmine Holm	K	21/7	1883	Vistoft	Dansk	Gift	Husfader	Formand		Aarhus Kommune	650	Rendalvej 5.				
	Kirstine Marie Holm	K	22/5	1884	Hjelle	"	Gift	Husmoder									
	Gudrun Ragnhild Holm	K	16/2	1915	Aarhus	"	U	Husassistent									
	Ella Johanne Holm	K	5/3	1922	Aarhus	"	"	Datter							Samvirkeskole		
	Ritta Edith Holm	K	4/9	1926	Aarhus	"	"	Datter							Samvirkeskole		
2 Sal	Rasmus Peter Rasmussen	M	27/8	1866	Rodskov	"	Gift	Husfader	Lastbils Chauffør			650					
	Laura Kristine Rasmussen	K	12/4	1873	Bivlig	"	"	Husmoder	Syerske								
	Carl Edvard Rasmussen	M	27/11	1909	Aarhus	"	U	Søn	Fredkræmmersvend		Fjordvej Møllegade 8						
3 Sal	Holger Jensen	M	23/4	1884	Aarhus	Dansk	Gift	Husfader	Maskinarbejder		A/S Frichs	650					
	Helga Marie Jensen	K	23/2	1886	Aarhus	"	Gift	Husmoder									
	Sunnar Nils Christian Jensen	M	19/8	1916	"	"	U	Søn									
	Hamma Elsa Jensen	K	30/11	1922	"	"	U	Datter							Samvirkeskole		
4 Sal	Anders Krishans Madsen	M.	4/4	1906	Taanning	Dansk	G.	Husfader	Arbejdsmand		Aarhus Kommune	540					
	Anna Margrethe Olga Marie Madsen	K	27/9	1899	Aarhus	"	"	Husmoder									
	Johan Andreas Madsen	M.	7/12	1925	Hjortshøj	"	U	Søn							Samvirkeskole		
	Paul Erik Karl Madsen	M.	1/1	1932	Aarhus	"	"	Søn									
Sidehuset	Ane Marie Pedersen	K	1/9	1857	Skodstrup	Dansk	U		Arbejderske		„Elvirasminde"	240					
	Leif Edith Sigurd Pedersen	M.	14/2	1925	Aarhus	"		Søn									

11/10

TILLÆGSLISTE for de Personer, der er midlertidigt nærværende.

Etage	Personernes fulde Navn Ved Børn, endnu *uden Navn*, sættes „Dreng" eller „Pige". (Iøvrigt som Hovedlistens Rubrik 2)	Kønnet Mandkøn (M) Kvindekøn (K)	Fødselsdag	Fødselsaar	Fødested Der angives: *Kobenhavn, Frederiksberg, Kobstædernes* eller *Sognets* og *Amtets Navn.* For Personer født paa Færøerne eller i Grønland skrives henholdsvis Færøerne og Grønland; for Personer født i Udlandet skrives vedkommende Lands Navn, f. Eks. Island, Sverige, Tyskland osv.	Statsborgerforhold Personer, der har *dansk Indfødsret*, skriver: „dansk"; andre anfører her Navnet paa det Land, hvori de har Statsborgerret (Island, Sverige, Tyskland, Forenede Stater osv.)	Ægteskabelig Stilling Ugift (U) Gift (G) Enkemand eller Enke (E) Separeret (S) Fraskilt (F)	Stilling i Husstanden paa den faste Bopæl Der angives: Husfader, Husmoder, Barn, Slægtning o. l. Medhjælper, Pensionær, Logerende o. l.	Erhverv eller Livsstilling Det maa af den angivne Livsstilling kunne ses, om den paagældende er Principal eller Medhjælper. Forhenværende Næringsdrivende o. l. sætter „fhv." foran tidligere Livsstilling.	Her anføres, i hvilken Kommunes Folkeregister den midl. nærværende er optaget samt Personens Adresse Er vedk. ikke optaget i et Register, anføres Grunden hertil (eventuelt, at vedk. er bosat i Udlandet, hvis Navn da anføres her).	Anmærkning
1	2	3	4	5	6	7	8	9	10	11	12

Tillægsskema I.

Herpaa opføres alle **inden-** og **udenlandske Selskaber, Foreninger, Stiftelser og Institutioner,** der har Lokale i Ejendommen. Endvidere opføres her de **Personer** (herunder ogsaa i *Udlandet* hjemmehørende), der er Ejere eller Medejere af Ejendommen, eller som i denne har Butik, Kontor, Værksted eller andet Forretningslokale, alt *forsaavidt* vedkommende Personer *ikke* bor i Aarhus Kommune.

Forhus, Sidehus o. s. v. Etage	Navn For Personer angives tillige Stand og Stilling. For Selskaber o. l. angives tillige Arten (Aktieselskab eller andet Selskab med begrænset Ansvar, Kommanditselskab, Andelsselskab, Forbrugsforening, Forsikringsforening, Kreditforening, Hypotekforening, Sparekasse o. l.)	Telefon-Nr.	Erhvervsvirksomheden Handels-, Fabriks-, Haandværks-, Bank-, Forsikringsvirksomhed osv. Læge, Sagfører, Entreprenør, Beværter eller Vicksomhed med Befordring af Personer og Gods, Ejer eller Medejer af Ejendommen	Bopæl eller Hjemsted For Indlandets Vedkommende opgives vedkommendes Kommune og den nærmere Adresse i Kommunen. For Udlandets Vedkommende opgives vedkommende Land.	Her angives Navn og Bopæl paa udenbys og udenlandske Selskabers eller Personers herværende Repræsentant.

Tillægsskema II.

Herpaa opføres alle **indenbys boende Personer,** som driver Forretning, Agentur, Haandværk o. l. i Ejendommen.

Forhus, Sidehus osv. Etage	Firma Navn	Indehaverens Navn	Forretnings Branche	Telefon Nr.	Privat Bopæl

At samtlige Personer og Selskaber m. v., som har lejet Lejlighed eller Lokaler, bor eller driver Forretning i forannævnte Ejendom er optaget paa denne Liste, bevidnes

Aarhus, den 24 10 1933.

Ejerens Navn: P P Rasmussen Ejerens Bopæl: Vølystgade 57 II

Ejerens eller Viceværtens Underskrift.

Kommunal Folketælling Oktober 1933.

Gade: Sølystgade

Husnummer: 53

Folketællings-Skema Nr. 1012

for Befolkningen i ovennævnte Ejendom

i Aarhus Købstad

Regler

1) Dette Skema udfyldes eller besørges udfyldt af Ejeren, Viceværten eller andre Vedkommende, eller udfyldes ved Cirkulation blandt Ejendommens Beboere. — Paa Skemaet opføres de Familier og Personer, der findes i Huset, idet **Ordenen** er: Kælder, Stue o. s. v.

2) Hver Familie opføres for sig paa Skemaet, og saaledes at der lades en Linies Mellemrum aaben mellem hver Familie. **En Familie omfatter ogsaa Logerende, derimod ikke indlogerede Familier,** foran og efter hvilke en Linie lades aaben. Selvstændige Husstande paa en Person betragtes som „Familie".

3) a) **Personer, der har fast Bopæl i Kommunen,** skal opføres paa Skemaets **Hovedliste** paa det Sted (Hus, Skib o. s. v.), hvor Bopælen er.

b) **Personer, der er midlertidigt fraværende** fra den faste Bopæl i Kommunen, opføres paa **Hovedlisten,** men der sættes i Rubrik 2 et **Frv.,** og i Rubrik 18 angives det Sted, hvor han midlertidigt opholder sig, eventuelt om han er paa Rejse.

c) **Personer, der som midlertidigt nærværende** opholder sig i Husstanden, d. v. s. Personer, der ved Tællingen er fraværende fra deres faste Bopæl (den Kommune, i hvis Folkeregister de staar), samt Udlændinge paa Rejse, opføres paa **Tillægslisten paa Skemaets Bagside.**

4) I Henhold til Lov om Folkeregistre af 14. Marts 1924 **er enhver Person pligtig** til for sig og Medlemmer af sin Husstand, at meddele Oplysninger om: Fulde Navn, Køn, Stilling eller Erhverv, Bopæl, Fødselsaar, Fødselsdag og Fødested, Statsborgerforhold, ægteskabelig Stilling, Stilling i Husstanden m. v. (jfr. Lovens § 1). **Overtrædelse af Lovens Bestemmelser medfører Bødestraf** (Lovens § 12 jfr. § 8).

De i Loven begærede Oplysninger gives ved Udfyldelsen af Skemaet i Overensstemmelse med Rubrikkernes Overskrifter.

5) Inden- og udenlandske **Selskaber, Foreninger, Stiftelser, Institutioner** samt de **Personer** (ogsaa i Udlandet hjemmehørende), der helt eller delvis er Ejere eller Medejere af Ejendommen, eller som i denne har Forretningslokale, forsaavidt vedkommende Personer **ikke bor** i Aarhus Kommune, opføres paa **Tillægsskema I paa Skemaets Bagside.** Paa **Tillægsskema II** opføres alle indenbysboende Personer, der driver Forretning, Haandværk o. l. i Ejendommen.

6) **Flere Skemaer** vil kunne faas udleverede paa **Skattekontoret, Mejlgade 4, 1. Sal,** saafremt der paa det tilsendte Skema ikke er tilstrækkelig Plads til alle Ejendommens Beboere.

Anmærkning. For Anstalter til offentlig Brug (Hospitaler, Forsørgelsesanstalter, Fængsler, Kaserner o. s. v.) samt Hoteller o. l. udfyldes Skemaerne af Bestyrerne efter samme Regler som for private Ejendomme. Bestyrerens eller Opsynspersonalets særlige Husholdning skal opføres for sig.

Optælling.	
Mænd:	*Kvinder:*
~~11~~	~~9~~
13	9.

Husværten bedes drage Omsorg for, at nærværende Liste udfyldes af Ejendommens Beboere saaledes, at den kan være Værten i Hænde senest den 24. Oktober, hvorefter den afhentes.

Midlertidigt nærværende, **der har fast Bopæl andetsteds,** opføres paa Skemaets Bagside.

HOVEDLISTE 53

1) Forhus (Kælder, Stue osv.; for de andre Bygninger, Sidehus osv., følges den samme Orden) 2) Sidehus 3) Mellembygning 4) Bagbygning	Samtlige Personers fulde Navn. Ved Børn, endnu uden Navn, sættes „Dreng" eller „Pige". *Midlertidigt nærværende* Personer opføres ikke her, men paa Skemaets Bagside; derimod opføres *midlertidigt fraværende*. Efter disses Navne føjes „Frv.". Hver Familie opføres for sig med en Linies Mellemrum mellem de enkelte Familier. Samtlige Fornavne i rigtig Rækkefølge. Det almindeligt benyttede understreges.	Kønnet (Mandkøn (M.) Kvindekøn (K.))	Fødselsdag	Fødselsaar	Fødested. Der angives: *Kjøbenhavn, Frederiksberg, Kommunerne* eller *Sognets* og *Amtets Navn*. For Personer født paa Færøerne eller i Grønland skrives henholdsvis Færøerne og Grønland; for Personer født i Udlandet skrives vedkommende Lands Navn, f. Eks. Island, Sverige, Tyskland, Forenede Stater osv.	Statsborgerforhold. Personer, der har *dansk Indfødsret*, skriver: „dansk"; andre anfører her Navnet paa det Land, hvori de har Statsborgerret (Island, Sverige, Tyskland, Forenede Stater osv.)	Ægteskabelig Stilling (Ugift (U), Gift (G), Enke-mand eller Enke (E), Separeret (S), Fraskilt (F))	Stilling i Familien. Husfader, Husmoder, Barn, Slægtning o. l. Husassistent, Tjenestekarl og Logerende. Hver en Familie er indlogeret hos en anden Familie, angives dette særskilt ved Betegnelsen „indlogeret Familie". For den indlogerede Families Vedkommende anføres dog dennes paa særskilt Maade: Husfader, Husmoder osv.	Erhverv eller Livsstilling. Hvis nogen har flere Erhverv, anføres disse, Hovederhvervet først. Har *Husmoderen* eller *Børnene* særlige Erhverv, anføres disse. Man angiver udtrykkelig det Fag, man arbejder i, og Ens Stilling i Fagét. Lever man hovedsagelig af Formue, privat Understøttelse, Aldersrente, invaliderente, Fattighjælp, anføres dette, men tillige Erhvervet. Forhenværende Næringsdrivende o. l. sætter „frv." foran tidligere Livsstilling.	Telefon Nr.	Her angives Arbejdsgivernes Navn for alle, der ikke driver selvstændigt Erhverv. Har Husmoderen særligt Erhverv, angives ogsaa Arbejdsgiveren for hende.	Helaarlig Husleje af Beboelseslejligheden	Hvis Flytning er sket i det sidste Aar, anføres her Bopæl 23. Oktober 1932. Ved Flytning udenbys fra angives Købstadens Navn eller Landkommunens Navn og Postadresse. Saafremt Bopælen er den samme nu som 23. Oktober 1932, udfyldes Rubrikken ikke.	Hvis Tilflytning til Aarhus er sket siden 23. Oktbr. 1932 anføres her Datoen for Tilflytningen.	Hvor undervises de paa denne Liste opførte Børn mellem 6 og 14 Aar? Gaar de i en offentlig Skole, maa dennes Navn anføres. Gaar de i Privatskole, anføres Bestyrerens Navn. Hvis Børn over 7 Aar ikke søger Skole, maa Grunden hertil anføres.	Døvstum (D) Blind d. v. s. fuldt lyssvag Synet, eller som ikke kan vejledes og paa fremmed Sted ved Synets Hjælp (B) Aandsvag d. v. s. fra Fødselen eller den tidligste Barndom (A) Sindssyg (S)	Anmærkninger. Herunder anføres for de *midlertidigt fraværende* (de i Rubr. 2 med Frv. mærkede) deres midlertidige Opholdssted (nøjagtig Adresse). Endvidere andre Bemærkninger.
1	2	3	4	5	6	7	8	9	10	11	12	13	14	15	16	17	18
Huset	Niels Arve Madsen	M.	13/1	1887	Vadsby (Aarhus)	dansk	G.	Husfader	Arbejdsmand		arbejdsløs	330,00					
–	Anna Maria Sofia Madsen	K.	29/12	1918	Vadsby (Randers)	–		Barn									
"	Johan Arve Madsen	M.	1/4	1915	Aarhus		U										
1 Sal	Rasmus Nielsen Rasmussen	M.	20/9	1893	Ørsbjerg (Holbæk)	dansk	G.	Husfader	Bagermester		Bagerm. Emmerz, Fuldsmøg. 342,00						
– –	Hilda Kathrine Rasmussen	K.	23/5	1900	Ebeltoft (Randers)	–	G.	Husmoder									
– –	Ellen Rasmussen	K.	17/7	1921	Aarhus	–	U.	Barn							Lærerg. Sk.		
– –	Gerda Rasmussen	K.	29/3	1925	– " –	–	U	–							Paradisg. Sk.		
– –	Niels Høj Rasmussen	M.	7/8	1861	Hørbye (Randers)	–	E.	Logerende	Aldersrentenyder								
2 Sal	Louis Viggo Nielsen	M.	3/11	1907	Højby Sogn (Spøll)	dansk	G	Husfader	Tømrersvend		Tømrm. Ladefoged. Fredshøjvej 25	650.00					
– –	Signe Nielsen	K.	8/12	1911	Linde (Randers)	–	G	Husmoder									
– –	Karl Martin Andersen	M	29/3	1908	Viby	–	U	Logerende	Chauffør		Vognmd L. Sørensen						
3 Sal	Niels Christian Arve Madsen	M.	27/3	1894	Falsled (Aarhus)	dansk	G.	Husfader	Maskinarbejder		„D. F. P."	650,00					
– –	Johanne Mariane Elisabeth Maria Hodam	K.	11/3	1898	Haarup (Holbæk)	–	G.	Husmoder									
– –	Alfred Louis Madsen	M.	18/7	1903	Randers	dansk	U.	Logerende	Skatájarbejder		G. Munchs Højeste Vesterbrogade 32.	~~900,00~~					
	Christian Arve Madsen	M.	26/7	1911	Aarhus	"	"	Søn							gjem. Skemaet	13/12. 32	
4 Sal	Ludvig Degaard Hermansen	M.	3/7	1876	Aarhus	dansk	G.	Husfader	Assalatør		Magnus Nielsen & Co.	500.					
– –	Karen Degaard Hermansen	K.	5/6	1905	Aarhus	dansk	G	Husmoder									
– –	Tonny Degaard Hermansen	K.	4/1	1925	Aarhus	dansk	X	Barn							Lærerg. Sk.		
– –	Børge Degaard Hermansen	M.	18/7	1928	Aarhus	dansk		Barn									
– –	Ingrid Tove Hermansen	K.	6/9	1929	Aarhus	dansk		Barn									
– –	Hans Morten Peter Hansen	M.	22/7	1868	N. Sundby	dansk	E.	Logerende	Former		arbejdsløs						
– –	Astrid Emmeline Hansen	K.	3/9	1908	Ørting	dansk	U.	Logerende	Køkkenpige		Jarles Konditori	~~180,00~~					

13/9.

TILLÆGSLISTE for de Personer, der er midlertidigt nærværende.

Etage	Personernes fulde Navn Ved Børn, endnu *uden Navn*, sættes „Dreng" eller „Pige". (Iøvrigt som Hovedlistens Rubrik 2)	Kønnet Mandkøn (M) Kvindekøn (K)	Fød-selsdag	Fød-selsaar	Fødested Der angives: *København, Frederiksberg, Købstadens* eller *Sognets* og *Amtets Navn.* For Personer født paa Færøerne eller i Grønland skrives henholdsvis Færøerne og Grønland; for Personer født i Udlandet skrives vedkommende Lands Navn, f. Eks. Island, Sverige, Tyskland osv.	Statsborgerforhold Personer, der har *dansk Indfødsret*, skriver: „dansk"; andre anfører her Navnet paa det Land, hvori de har Statsborgerret (Island, Sverige, Tyskland, Forenede Stater osv.)	Ægteskabelig Stilling Ugift (U) Gift (G) Enkemand eller Enke (E) Separeret (S) Fraskilt (F)	Stilling i Husstanden paa den faste Bopæl Der angives: Husfader, Husmoder, Barn, Slægtning o. l. Medhjælper, Pensionær, Logerende o. l.	Erhverv eller Livsstilling Det maa af den angivne Livsstilling kunne ses, om den paagældende er Principal eller Medhjælper. Forhenværende Næringsdrivende o. l. sætter „fhv." foran tidligere Livsstilling.	Her anføres, i hvilken Kommunes Folkeregister den midl. nærværende er optaget samt Personens Adresse Er vedk. ikke optaget i et Register, anføres Grunden hertil (eventuelt, at vedk. er bosat i Udlandet, hvis Navn da anføres her).	Anmærkning
1	2	3	4	5	6	7	8	9	10	11	12

Tillægsskema I.

Herpaa opføres alle **inden-** og **udenlandske Selskaber, Foreninger, Stiftelser og Institutioner,** der har Lokale i Ejendommen. Endvidere opføres her de **Personer** (herunder ogsaa i *Udlandet* hjemmehørende), der er Ejere eller Medejere af Ejendommen, eller som i denne har Butik, Kontor, Værksted eller andet Forretningslokale, alt *forsaavidt* vedkommende Personer *ikke* bor i Aarhus Kommune.

Forhus, Sidehus o. s. v. Etage	Navn For Personer angives tillige Stand og Stilling. For Selskaber o. l. angives tillige Arten (Aktieselskab eller andet Selskab med begrænset Ansvar, Kommanditselskab, Andelsselskab, Forbrugsforening, Forsikringsforening, Kreditforening, Hypotekforening, Sparekasse o. l.)	Telefon-Nr.	Erhvervsvirksomheden Handels-, Fabriks-, Haandværks-, Bank-, Forsikringsvirksomhed osv. Læge, Sagfører, Entreprenør, Beværter eller Virksomhed med Beklædning af Personer og Gods, Ejer eller Medejer af Ejendommen	Bopæl eller Hjemsted For Indlandets Vedkommende opgives vedkommende Kommune og den nærmere Adresse i Kommunen. For Udlandets Vedkommende opgives vedkommende Land.	Her angives Navn og Bopæl paa udenbys og udenlandske Selskabers eller Personers herværende Repræsentant.

Tillægsskema II.

Herpaa opføres alle **indenbys boende Personer,** som driver Forretning, Agentur, Haandværk o. l. i Ejendommen.

Forhus, Sidehus osv. Etage	Firma Navn	Indehaverens Navn	Forretnings Branche	Telefon Nr.	Privat Bopæl

At samtlige Personer og Selskaber m. v., som har lejet Lejlighed eller Lokaler, bor eller driver Forretning i forannævnte Ejendom er optaget paa denne Liste, bevidnes

Aarhus, den 26 - 10 - 1933

Ejerens Navn: Chr Madsen Ejerens Bopæl: Sølystvej 53

Chr Madsen

Ejerens eller Viceværtens **Underskrift.**

Kommunal Folketælling Oktober 1933.

Gade: Solystgade

Husnummer: 55.

Folketællings-Skema Nr. 1013

for Befolkningen i ovennævnte Ejendom

i Aarhus Købstad

Regler

1) Dette Skema udfyldes eller besørges udfyldt af Ejeren, Viceværten eller andre Vedkommende, eller udfyldes ved Cirkulation blandt Ejendommens Beboere. — Paa Skemaet opføres de Familier og Personer, der findes i Huset, idet **Ordenen** er: Kælder, Stue o. s. v.

2) Hver Familie opføres for sig paa Skemaet, og saaledes at der lades en Linies Mellemrum aaben mellem hver Familie. **En Familie omfatter ogsaa Logerende, derimod ikke indlogerede Familier,** foran og efter hvilke en Linie lades aaben. Selvstændige Husstande paa en Person betragtes som „Familie".

3) a) **Personer, der har fast Bopæl i Kommunen,** skal opføres paa Skemaets **Hovedliste** paa det Sted (Hus, Skib o. s. v.), hvor Bopælen er.

b) **Personer, der er midlertidigt fraværende** fra den faste Bopæl i Kommunen, opføres paa **Hovedlisten,** men der sættes i Rubrik 2 et **Frv.,** og i Rubrik 18 angives det Sted, hvor han midlertidigt opholder sig, eventuelt om han er paa Rejse.

c) **Personer, der som midlertidigt nærværende** opholder sig i Husstanden, d. v. s. Personer, der ved Tællingen er fraværende fra deres faste Bopæl (den Kommune, i hvis Folkeregister de staar), samt Udlændinge paa Rejse, opføres paa **Tillægslisten paa Skemaets Bagside.**

4) I Henhold til Lov om Folkeregistre af 14. Marts 1924 **er enhver Person pligtig** til for sig og Medlemmer af sin Husstand, at meddele Oplysninger om: Fulde Navn, Køn, Stilling eller Erhverv, Bopæl, Fødselsaar, Fødselsdag og Fødested, Statsborgerforhold, ægteskabelig Stilling, Stilling i Husstanden m. v. (jfr. Lovens § 1). **Overtrædelse af Lovens Bestemmelser medfører Bødestraf** (Lovens § 12 jfr. § 8).

De i Loven begærede Oplysninger gives ved Udfyldelsen af Skemaet i Overensstemmelse med Rubrikkernes Overskrifter.

5) Inden- og udenlandske **Selskaber, Foreninger, Stiftelser, Institutioner** samt de **Personer** (ogsaa i Udlandet hjemmehørende), der helt eller delvis er Ejere eller Medejere af Ejendommen, eller som i denne har Forretningslokale, forsaavidt vedkommende Personer **ikke bor** i Aarhus Kommune, opføres paa **Tillægsskema I paa Skemaets Bagside.** Paa **Tillægsskema II** opføres alle indenbysboende Personer, der driver Forretning, Haandværk o. l. i Ejendommen.

6) **Flere Skemaer** vil kunne faas udleverede paa **Skattekontoret, Mejlgade 4, 1. Sal,** saafremt der paa det tilsendte Skema ikke er tilstrækkelig Plads til alle Ejendommens Beboere.

Anmærkning. For Anstalter til offentlig Brug (Hospitaler, Forsørgelsesanstalter, Fængsler, Kasserner o. s. v.) samt Hoteller o. l. udfyldes Skemaerne af Bestyrerne efter samme Regler som for private Ejendomme. Bestyrerens eller Opsynspersonalets særlige Husholdning skal opføres for sig.

Optælling.	
Mænd:	*Kvinder:*
7	7

✓

Husværten bedes drage Omsorg for, at nærværende Liste udfyldes af Ejendommens Beboere saaledes, at den kan være Værten i Hænde senest den 24. Oktober, hvorefter den afhentes.

Midlertidigt nærværende, **der har fast Bopæl andetsteds,** opføres paa Skemaets Bagside.

HOVEDLISTE 55

1) Forhus (Kælder, Stue osv.; for de andre Bygninger, Sidehus osv., følges den samme Orden) 2) Sidehus 3) Mellembygning 4) Bagbygning	Samtlige Personers fulde Navn. Ved Børn, endnu uden Navn, sættes „Dreng" eller „Pige". *Midlertidigt nærværende* Personer opføres ikke her, men paa Skemaets Bagside; derimod opføres *midlertidigt fraværende*. Efter disses Navne føjes „Frv.". Hver Familie opføres for sig med en Linies Mellemrum mellem de enkelte Familier. Samtlige Fornavne i rigtig Rækkefølge. Det almindeligt benyttede understreges.	Kønnet Mandkøn (M) Kvindekøn (K)	Fødselsdag	Fødselsaar	Fødested. Der angives: *Kjøbenhavn, Frederiksberg, Kjøbstedernes eller Sognets* og *Amtets Navn*. For Personer født paa Færøerne eller i Grønland skrives henholdsvis Færøerne og Grønland; for Personer født i Udlandet skrives vedkommende Lands Navn, f. Eks. Island, Sverige, Tyskland osv.	Statsborgerforhold. Personer, der har *dansk Indfødsret*, skriver: „dansk"; andre anfører her Navnet paa det Land, hvori de har Statsborgerret (Island, Sverige, Tyskland, Forenede Stater osv.)	Ægteskabelig Stilling. Gift (G) Ugift (U) Enke eller Enkemand (E) Separeret (S) Fraskilt (F)	Stilling i Familien. Husfader, Husmoder, Barn, Slægtning o. l. Husassistent, Tjenestekarl og Logerende. Hvor en Familie er indlogeret hos en anden Familie, angives dette særskilt med Betegnelsen Indlogeret i anden. For den indlogerede Familie Vedkommende anføres dog dennes paa foranstaaende Maade: Husfader, Husmoder osv.	Erhverv eller Livsstilling. Hvis nogen har flere Erhverv, anføres disse, Hovederhvervet først. Har *Husmoderen* eller *Børnene* særlige Erhverv, anføres disse. Man angiver udtrykkelig det Fag, man arbejder i, og Ens Stilling i Faget. Lever man hovedsagelig af Formue, privat Understøttelse, Aldersrente, invaliderente, Fattighjælp, anføres dette, men tillige Erhvervet. Forhenværende Næringsdrivende o. l. sætter „Hvr." foran tidligere Livsstilling.	Telefon Nr.	Her angives Arbejdsgiverens Navn for alle, der ikke driver selvstændigt Erhverv. Har Husmoderen særligt Erhverv, angives ogsaa Arbejdsgiveren for hende.	Helaarlig Husleje af Beboelseslejligheden	Hvis Flytning er sket i det sidste Aar, anføres her Bopæl 23. Oktober 1932. Ved Flytning udenbys fra angives Købstadens Navn eller Landkommunens Navn og Postadresse. Saafremt Bopælen er den samme nu som 23. Oktober 1932, udfyldes Rubrikken ikke.	Hvis Tilflytning til Aarhus er sket siden 23. Oktbr. 1923 anføres her Datoen for Tilflytningen.	Hvor undervises de paa denne Liste opførte Børn mellem 6 og 14 Aar? Gaar de i en offentlig Skole, maa dennes Navn anføres. Gaar de i Privatskole, anføres Bestyrerens Navn. Hvis Børn over 7 Aar ikke søger Skole, maa Grunden hertil anføres.	Døvstum (D) Blind (B) d. v. s. totalt hørende Syned, eller som ikke kan vejledes og paa tryg Maade færdes ved Synets Hjælp (B) Aandssvag (A) d. v. s. fra Fødselen eller den tidligste Barndom (A) Sindssyg (S)	Anmærkninger. Herunder anføres for de *midlertidigt fraværende* (de i Rubr. 2 med Frv. mærkede) deres midlertidige Opholdssted (nøjagtig Adresse). Endvidere andre Bemærkninger.
1	2	3	4	5	6	7	8	9	10	11	12	13	14	15	16	17	18
Hus ✓	Niels Nielsen	M	22/2	1883	✓ Gylle, Aarhus Amt	dansk	G	Husfader	Arbejdsmand			600	Vennes Kabel Roslev Jern	1/6 1933			
✓	Marie Kirstine Nielsen	K	24/11	1884	✓ Funkund "	"	G	Husmoder	Rullefarvelæring								
✓	Karl Rasmussen	M	3/5	1925	Aarhus	"	U	Barn							Samsøgade		
I ✓	Peder Aage Pedersen	Kbd	2/7	1896	✓ Sjørring	dansk	Gj	Husfader	skibsrevisor		Oskar Aff. Haugaard	565					
✓	Eddy Christiane Christine Pedersen	K	24/3	1899	✓ Aarhus	"	Gj	Husmoder									
✓	Erna Albrech Pedersen	K	5/8	1921	✓ "	"	U	Barn							Ny Allehelg.		
✓	Aage Erik Albrech Pedersen	Kbd	5/8	1921	✓ "	"	U	"							Christiang.		
II ✓	Nina Kirsteine Sørensen	K	3/4	1863	✓ Odense	Dansk	E.	Husmoder	Sedespræde			565					
✓	Carl Laurinius Sørensen	M	24/10	1894	✓ Odense	"	M.	Søn	Smedesvend								
III ✓	Bertel Johannes Nachgall	M	13/4	1894	✓ Kjøbenhavn	Dansk	g	Husfader	Inkassator		½ Dansk Folkeforsikring	550					
✓	Mary Marie Oline "	K	3/9	1895	✓ Odense	"	"	Husmoder									
✓	Angela Teresia "	K	13/11	1925	✓ Kjøbenhavn	"		Datter							Katholsk Skole		
✓	Bernhard Johannes "	M	10/8	1922	✓ "	"		Søn							" "		
III ✓	Anna Maria Nielsen	K	3/6	1868	✓ Hjerning	Dansk	E.	Husmoder	Pensionist			360	Vardøgade 8 Christians Kgsg.				

7/7

TILLÆGSLISTE for de Personer, der er midlertidigt nærværende.

Etage	Personernes fulde Navn Ved Børn, endnu *uden Navn*, sættes „Dreng" eller „Pige". (Iøvrigt som Hovedlistens Rubrik 2)	Kønnet Mandkøn (M) Kvindekøn (K)	Fødselsdag	Fødselsaar	Fødested Der angives: *Kobenhavn, Frederiksberg, Kobstadens* eller *Sognets* og *Amtets Navn.* For Personer født paa Færøerne eller i Grønland skrives henholdsvis Færøerne og Grønland; for Personer født i Udlandet skrives vedkommende Lands Navn, f. Eks. Island, Sverige, Tyskland osv.	Statsborgerforhold Personer, der har *dansk Indfødsret*, skriver: „dansk"; andre anfører her Navnet paa det Land, hvori de har Statsborgerret (Island, Sverige, Tyskland, Forenede Stater osv.)	Ægteskabelig Stilling Ugift (U) Gift (G) Enkemand eller Enke (E) Separeret (S) Fraskilt (F)	Stilling i Husstanden paa den faste Bopæl Der angives: Husfader, Hustmoder, Barn, Slægtning o. l. Medhjælper, Pensionær, Logerende o. l.	Erhverv eller Livsstilling Det maa af den angivne Livsstilling kunne ses, om den paagældende er Principal eller Medhjælper. Forhenværende Næringsdrivende o. l. sætter „fhv." foran tidligere Livsstilling.	Her anføres, i hvilken Kommunes Folkeregister den midl. nærværende er optaget samt Personens Adresse Er vedk. ikke optaget i et Register, anføres Grunden hertil (eventuelt, af vedk. er bosat i Udlandet, hvis Navn da anføres her).	Anmærkning
1	2	3	4	5	6	7	8	9	10	11	12

Tillægsskema I.

Herpaa opføres alle **inden-** og **udenlandske Selskaber, Foreninger, Stiftelser og Institutioner,** der har Lokale i Ejendommen. Endvidere opføres her de **Personer** (herunder ogsaa i *Udlandet* hjemmehørende), der er Ejere eller Medejere af Ejendommen, **eller** som i denne har Butik, Kontor, Værksted eller andet Forretningslokale, alt *forsaavidt* vedkommende Personer ***ikke*** bor i Aarhus Kommune.

Forhus, Sidehus o. s. v. Etage	Navn For Personer angives tillige Stand og Stilling. For Selskaber o. l. angives tillige Arten (Aktieselskab eller andet Selskab med begrænset Ansvar, Kommanditselskab, Andelsselskab, Forbrugsforening, Forsikringsforening, Kreditforening, Hypotekforening, Sparekasse o. l.)	Telefon-Nr.	Erhvervsvirksomheden Handels-, Fabriks-, Haandværks-, Bank-, Forsikringsvirksomhed osv. Læge, Sagfører, Entreprenør, Beværter eller Virksomhed med Befordring af Personer og Gods, Ejer eller Medejer af Ejendommen	Bopæl eller Hjemsted For Indlandets Vedkommende opgives vedkommende Kommune og den nærmere Adresse i Kommunen. For Udlandets Vedkommende opgives vedkommende Land.	Her angives Navn og Bopæl paa udenbys og udenlandske Selskabers eller Personers hværende Repræsentant.

Tillægsskema II.

Herpaa opføres alle **indenbys boende Personer,** som driver Forretning, Agentur, Haandværk o. l. i Ejendommen.

Forhus, Sidehus osv. Etage	Firma Navn	Indehaverens Navn	Forretnings Branche	Telefon Nr.	Privat Bopæl

At samtlige Personer og Selskaber m. v., som har lejet Lejlighed eller Lokaler, bor eller driver Forretning i forannævnte Ejendom er optaget paa denne Liste, bevidnes

Aarhus, den 25 - 10 1933.

Ejerens Navn: Svend Pedersen Ejerens Bopæl: Sølystgade 55 I

Ejerens eller Viceværtens **Underskrift.**

Kommunal Folketælling Oktober 1933.

Gade: Sølystgade

Husnummer: 57.

Folketællings-Skema Nr. 1014

for Befolkningen i ovennævnte Ejendom

i Aarhus Købstad

Regler

1) Dette Skema udfyldes eller besørges udfyldt af Ejeren, Viceværten eller andre Vedkommende, eller udfyldes ved Cirkulation blandt Ejendommens Beboere. — Paa Skemaet opføres de Familier og Personer, der findes i Huset, idet **Ordenen** er: Kælder, Stue o. s. v.

2) Hver Familie opføres for sig paa Skemaet, og saaledes at der lades en Linies Mellemrum aaben mellem hver Familie. **En Familie omfatter ogsaa Logerende, derimod ikke indlogerede Familier**, foran og efter hvilke en Linie lades aaben. Selvstændige Husstande paa en Person betragtes som „Familie".

3) a) **Personer, der har fast Bopæl i Kommunen,** skal opføres paa Skemaets **Hovedliste** paa det Sted (Hus, Skib o. s. v.), hvor Bopælen er.

b) **Personer, der er midlertidigt fraværende** fra den faste Bopæl i Kommunen, opføres paa **Hovedlisten,** men der sættes i Rubrik 2 et **Frv.,** og i Rubrik 18 angives det Sted, hvor han midlertidigt opholder sig, eventuelt om han er paa Rejse.

c) **Personer, der som midlertidigt nærværende** opholder sig i Husstanden, d. v. s. Personer, der ved Tællingen er fraværende fra deres faste Bopæl (den Kommune, i hvis Folkeregister de staar), samt Udlændinge paa Rejse, opføres paa **Tillægslisten paa Skemaets Bagside.**

4) I Henhold til Lov om Folkeregistre af 14. Marts 1924 **er enhver Person pligtig** til for sig og Medlemmer af sin Husstand, at meddele Oplysninger om: Fulde Navn, Køn, Stilling eller Erhverv, Bopæl, Fødselsaar, Fødselsdag og Fødested, Statsborgerforhold, ægteskabelig Stilling, Stilling i Husstanden m. v. (jfr. Lovens § 1). **Overtrædelse af Lovens Bestemmelser medfører Bødestraf** (Lovens § 12 jfr. § 8).

De i Loven begærede Oplysninger gives ved Udfyldelsen af Skemaet i Overensstemmelse med Rubrikkernes Overskrifter.

5) Inden- og udenlandske **Selskaber, Foreninger, Stiftelser, Institutioner** samt de **Personer** (ogsaa i Udlandet hjemmehørende), der helt eller delvis er Ejere eller Medejere af Ejendommen, eller som i denne har Forretningslokale, forsaavidt vedkommende Personer **ikke bor** i Aarhus Kommune, opføres paa **Tillægsskema I paa Skemaets Bagside.** Paa **Tillægsskema II** opføres alle indenbysboende Personer, der driver Forretning, Haandværk o. l. i Ejendommen.

6) **Flere Skemaer** vil kunne faas udleverede paa **Skattekontoret, Mejlgade 4, 1. Sal,** saafremt der paa det tilsendte Skema ikke er tilstrækkelig Plads til alle Ejendommens Beboere.

Anmærkning. For Anstalter til offentlig Brug (Hospitaler, Forsørgelsesanstalter, Fængsler, Kaserner o. s. v.) samt Hoteller o. l. udfyldes Skemaerne af Bestyrerne efter samme Regler som for private Ejendomme. Bestyrerens eller Opsynspersonalets særlige Husholdning skal opføres for sig.

Optælling.	
Mænd:	*Kvinder:*
~~10~~.	~~11~~.
11.	11.

Husværten bedes drage Omsorg for, at nærværende Liste udfyldes af Ejendommens Beboere saaledes, at den kan være Værten i Hænde senest den 24. Oktober, hvorefter den afhentes.

Midlertidigt nærværende, **der har fast Bopæl andetsteds,** opføres paa Skemaets Bagside.

HOVEDLISTE 57

1) Forhus (Kælder, Stue osv.; for de andre Bygninger, Sidehus osv., følges den samme Orden) 2) Sidehus 3) Mellembygning 4) Bagbygning	Samtlige Personers fulde Navn. Ved Børn, endnu uden Navn, sættes „Dreng" eller „Pige". Midlertidigt nærværende Personer opføres ikke her, men paa Skemaets Bagside; derimod opføres midlertidigt fraværende. Efter disses Navne føjes „Frv.". Hver Familie opføres for sig med en Linies Mellemrum mellem de enkelte Familier. Samtlige Fornavne i rigtig Rækkefølge. Det almindeligt benyttede understreges.	Kønnet (Mandkøn (M) Kvindekøn (K))	Fødselsdag	Fødselsaar	Fødested. Der angives: Kjøbenhavn, Frederiksberg, Kolonierne eller Skjærø og Amts Navn. For Personer født paa Færøerne eller i Grønland skrives henholdsvis Færøerne og Grønland; for Personer født i Udlandet skrives vedkommende Lands Navn, f. Eks. Island, Sverige, Tyskland osv.	Statsborgerforhold. Personer, der har dansk Indfødsret, skriver: „dansk"; andre anfører her Navnet paa det Land, hvori de har Statsborgerret (Island, Sverige, Tyskland, Forenede Stater osv.)	Ægteskabelig Stilling (Ugift (U) Gift (G) Enke-mand eller Enke (E) Separeret (S) Fraskilt (F))	Stilling i Familien. Husfader, Husmoder, Barn, Slægtning o. l. Husassistent, Tjenestekarl og Logerende. Hver en Familie er indlogeret hos en anden Familie, angives dette særskilt ved Betegnelsen „indlogeret Familie". For den indlogerede Families Vedkommende anføres dog dennes paa sædvanlig Maade: Husfader, Husmoder osv.	Erhverv eller Livsstilling. Hvis nogen har flere Erhverv, anføres disse, Hovederhvervet først. Har Husmoderen eller Børnene særlige Erhverv, anføres disse. Man angiver udtrykkelig det Fag, man arbejder i, og Ens Stilling i Faget. Lever man hovedsagelig af Formue, privat Understøttelse, Aldersrente, invaliderente, Fattighjælp, anføres dette, men tillige Erhvervet. Forhenværende Næringsdrivende o. l. sætter „fhv." foran tidligere Livsstilling.	Telefon Nr.	Her angives Arbejdsgivernes Navn for alle, der ikke driver selvstændigt Erhverv. Har Husmoderen særligt Erhverv, angives ogsaa Arbejdsgiveren for hende.	Helaarlig Husleje af Beboelseslejligheden	Hvis Flytning er skeet i det sidste Aar, anføres her Bopæl 23. Oktober 1932. Ved Flytning udenbys fra angives Købstadens Navn eller Landkommunens Navn og Postadresse. Saafremt Bopælen er den samme nu som 23. Oktober 1932, udfyldes Rubrikken ikke.	Hvis Tilflytning til Aarhus er skeet siden 23. Oktbr. 1932 anføres her Datoen for Tilflytningen.	Hvor undervises de paa denne Liste opførte Børn mellem 6 og 14 Aar? Gaar de i en offentlig Skole, maa dennes Navn anføres. Gaar de i Privatskole, anføres Bestyrerens Navn. Hvis Børn over 7 Aar ikke søger Skole, maa Grunden hertil anføres.	Døvstum (D) Blind d. v. s. helt henvist Synet, eller som ikke kan vejledes og pas fremmed Hjælp ved Synets Hjælp (B) Aandssvag d. v. s. fra Fødselen eller den tidligste Barndom (A) Sindssyg (S)	Anmærkninger. Herunder anføres for de midlertidigt fraværende (de i Rubr. 2 med Frv. mærkede) deres midlertidige Opholdssted (nøjagtig Adresse). Endvidere andre Bemærkninger.
1	2	3	4	5	6	7	8	9	10	11	12	13	14	15	16	17	18
S1. ✓	Rasmus Peter Andersen	M	29/3	1890	✓ Hammer Præstø Amt	Dansk	G	Husfader	Kusk		forskellige Arbejder	600	her				
✓	Karen Marie Andersen	K	15/9	1890	✓ Store Ommild	— —	G	Husmoder									
✓	Wagner Andersen	M	20/7	1914	✓ Store Ommild	— —	U	Søn	Kanin		Emil Bertelsen & Co						
✓	Børge Andersen	M	29/8	1917	✓ Aarhus	— —	U	Søn									
✓	Holmar Andersen	M	3/8	1919	✓ Aarhus	—	U	Søn									
✓	Herman Andersen	M	13/10	1920	✓ Aarhus	—	U	Søn							Voldemarsgade		
✓	Janna Eleanor Andersen	K	3/8	1922	✓ Aarhus	—	U	Datter							Fælles		
✓	Erlend Andersen	M	17/3	1927	✓ Aarhus	—	U	Søn									
✓	Dolly Lillian Andersen	K	22/1	1929	✓ Aarhus	—	U	Datter									
I Sal ✓	Otto Mørk Rasmussen	M	4/7	1890	✓ Voldby	—	G	Husfader	Repræsentant		Fritz Hansen	650	Jamsvej 42 I	✓			
Johanne Pedersen	Lydia do do	K	30/7	1889	✓ Hammel	—	G	Husmoder									
	Inger Mørk do	"	10/12	1917	✓ Voldby	—	U	Barn									
	Bendeamm do do	"	29/12	1926	✓ Aarhus	—	U	do									
II Sal ✓	Else Marie Sofie Elisabeth Kirkemann	K	9/5	1893	✓ Gjerrild	—	E	Husmoder	Syerske		Anthon Christensen A/S	700	Fiskergade 60 2 Tv	✓			
✓	Børge Kirkemann	M	9/4	1918	✓ Aarhus	—	U	Søn	Bud		Faber						
III Sal ✓	Rasmine Kirstine Mikkelsen	K	26/6	1881	✓ Skjørring	— " —	E	Husmoder	Enke			700	her				
✓	Viggo Mikkelsen	M	3/9	1905	✓ Aarhus	— " —	U	Søn	Købmand		Dagnægaardsgade 103	600	her				
IV ✓	Kirstian Andersen Iver	M	29/10	1892	✓ Hatting	Dansk	G	Husfader	Skræddermester		Skippe Christensen Kjøge	550	her				Ehv Hammel 4/5 Søbjergvej Kjøge Hamn
	Margrethe Marie Sofie Hansen	K	12/5	1897	✓ Hasmark	Dansk	G	Husmoder									
over gaarden ✓	Erna Elisabeth Henry Larsen	K	23/3	1914	✓ Malling	— " —	U	Husassistent				900	Amaliegade 23 Kbhvn	✓			
✓	Gudrun Hannah Mathilde Larsen	K	3/10	1911	✓ Birkerød	— " —	U	Expedition	Expedition		Faskelligt	0,00	her				
IV ✓	Lars Andersen	M	20/2	82	✓ Hammel	Dansk	E		Lucassalg				Kirkebjerg	Tegn 175-32			11

11/11

TILLÆGSLISTE for de Personer, der er midlertidigt nærværende.

Etage	Personernes fulde Navn Ved Børn, endnu *uden Navn*, sættes „Dreng" eller „Pige". (Iøvrigt som Hovedlistens Rubrik 2)	Kønnet Mandkøn (M) Kvindekøn (K)	Fødselsdag	Fødselsaar	Fødested Der angives: *København, Frederiksberg, Købstadens* eller *Sognets* og *Amtets Navn.* For Personer født paa Færøerne eller i Grønland skrives henholdsvis Færøerne og Grønland; for Personer født i Udlandet skrives vedkommende Lands Navn, f. Eks. Island, Sverige, Tyskland osv.	Statsborgerforhold Personer, der har *dansk Indfødsret*, skriver: „dansk"; andre anfører her Navnet paa det Land, hvori de har Statsborgerret (Island, Sverige, Tyskland, Forenede Stater osv.)	Ægteskabelig Stilling Ugift (U) Gift (G) Enkemand eller Enke (E) Separeret (S) Fraskilt (F)	Stilling i Husstanden paa den faste Bopæl Der angives: Husfader, Husmoder, Barn, Slægtning o. l. Medhjælper, Pensionær, Logerende o. l.	Erhverv eller Livsstilling Det maa af den angivne Livsstilling kunne ses, om den paagældende er Principal eller Medhjælper. Forhenværende Næringsdrivende o. l. sætter „fhv." foran tidligere Livsstilling.	Her anføres, i hvilken Kommunes Folkeregister den midl. nærværende er optaget samt Personens Adresse Er vedk. ikke optaget i et Register, anføres Grunden hertil (eventuelt, at vedk. er bosat i Udlandet, hvis Navn da anføres her).	Anmærkning
1	2	3	4	5	6	7	8	9	10	11	12

Tillægsskema I.

Herpaa opføres alle **inden- og udenlandske Selskaber, Foreninger, Stiftelser og Institutioner,** der har Lokale i Ejendommen. Endvidere opføres her de **Personer** (herunder ogsaa i *Udlandet* hjemmehørende), der er Ejere eller Medejere af Ejendommen, eller som i denne har Butik, Kontor, Værksted eller andet Forretningslokale, alt *forsaavidt* vedkommende Personer *ikke* bor i Aarhus Kommune.

Forhus, Sidehus o. s. v. Etage	Navn For Personer angives tillige Stand og Stilling. For Selskaber o. l. angives tillige Arten (Aktieselskab eller andet Selskab med begrænset Ansvar, Kommanditselskab, Andelsselskab, Forbrugsforening, Forsikringsforening, Kreditforening, Hypotekforening, Sparekasse o. l.)	Telefon-Nr.	Erhvervsvirksomheden Handels-, Fabriks-, Haandværks-, Bank-, Forsikringsvirksomhed osv. Læge, Sagfører, Entreprenør, Beværter eller Virksomhed med Befordring af Personer og Gods, Ejer eller Medejer af Ejendommen	Bopæl eller Hjemsted For Indlandets Vedkommende opgives vedkommende Kommune og den nærmere Adresse i Kommunen. For Udlandets Vedkommende opgives vedkommende Land.	Her angives Navn og Bopæl paa udenbys og udenlandske Selskabers eller Personers herværende Repræsentant.

Tillægsskema II.

Herpaa opføres alle **indenbys boende Personer,** som driver Forretning, Agentur, Haandværk o. l. i Ejendommen.

Forhus, Sidehus osv. Etage	Firma Navn	Indehaverens Navn	Forretnings Branche	Telefon Nr.	Privat Bopæl

At samtlige Personer og Selskaber m. v., som har lejet Lejlighed eller Lokaler, bor eller driver Forretning i forannævnte Ejendom er optaget paa denne Liste, bevidnes

Aarhus, den 26/10 1933.

Ejerens Navn: Enkefru Alikkelver Ejerens Bopæl: Tolystgade 57

Ejerens eller Viceværtens **Underskrift.**

Kommunal Folketælling Oktober 1933.

Gade: Søbystgade

Husnummer: 59

Folketællings-Skema Nr. 1015

for Befolkningen i ovennævnte Ejendom

i Aarhus Købstad

Regler

1) Dette Skema udfyldes eller besørges udfyldt af Ejeren, Viceværten eller andre Vedkommende, eller udfyldes ved Cirkulation blandt Ejendommens Beboere. — Paa Skemaet opføres de Familier og Personer, der findes i Huset, idet **Ordenen** er: Kælder, Stue o. s. v.

2) Hver Familie opføres for sig paa Skemaet, og saaledes at der lades en Linies Mellemrum aaben mellem hver Familie. **En Familie omfatter ogsaa Logerende, derimod ikke indlogerede Familier,** foran og efter hvilke en Linie lades aaben. Selvstændige Husstande paa en Person betragtes som „Familie".

3) a) **Personer, der har fast Bopæl i Kommunen,** skal opføres paa Skemaets **Hovedliste** paa det Sted (Hus, Skib o. s. v.), hvor Bopælen er.

b) **Personer, der er midlertidigt fraværende** fra den faste Bopæl i Kommunen, opføres paa **Hovedlisten,** men der sættes i Rubrik 2 et **Frv.,** og i Rubrik 18 angives det Sted, hvor han midlertidigt opholder sig, eventuelt om han er paa Rejse.

c) **Personer, der som midlertidigt nærværende** opholder sig i Husstanden, d. v. s. Personer, der ved Tællingen er fraværende fra deres faste Bopæl (den Kommune, i hvis Folkeregister de staar), samt Udlændinge paa Rejse, opføres paa **Tillægslisten paa Skemaets Bagside.**

4) I Henhold til Lov om Folkeregistre af 14. Marts 1924 **er enhver Person pligtig** til for sig og Medlemmer af sin Husstand, at meddele Oplysninger om: Fulde Navn, Kon, Stilling eller Erhverv, Bopæl, Fødselsaar, Fødselsdag og Fødested, Statsborgerforhold, ægteskabelig Stilling, Stilling i Husstanden m. v. (jfr. Lovens § 1). **Overtrædelse af Lovens Bestemmelser medfører Bødestraf** (Lovens § 12 jfr. § 8).

De i Loven begærede Oplysninger gives ved Udfyldelsen af Skemaet i Overensstemmelse med Rubrikkernes Overskrifter.

5) Inden- og udenlandske **Selskaber, Foreninger, Stiftelser, Institutioner** samt de **Personer** (ogsaa i Udlandet hjemmehørende), der helt eller delvis er Ejere eller Medejere af Ejendommen, eller som i denne har Forretningslokale, forsaavidt vedkommende Personer **ikke bor** i Aarhus Kommune, opføres paa **Tillægsskema I paa Skemaets Bagside.** Paa **Tillægsskema II** opføres alle indenbysboende Personer, der driver Forretning, Haandværk o. l. i Ejendommen.

6) **Flere Skemaer** vil kunne faas udleverede paa **Skattekontoret, Mejlgade 4, 1. Sal,** saafremt der paa det tilsendte Skema ikke er tilstrækkelig Plads til alle Ejendommens Beboere.

Anmærkning. For Anstalter til offentlig Brug (Hospitaler, Forsørgelsesanstalter, Fængsler, Kaserner o. s. v.) samt Hoteller o. l. udfyldes Skemaerne af Bestyrerne efter samme Regler som for private Ejendomme. Bestyrerens eller Opsynspersonalets særlige Husholdning skal opføres for sig.

Optælling.	
Mænd:	*Kvinder:*
8	4

Husværten bedes drage Omsorg for, at nærværende Liste udfyldes af Ejendommens Beboere saaledes, at den kan være Værten i Hænde senest den 24. Oktober, hvorefter den afhentes.

Midlertidigt nærværende, **der har fast Bopæl andetsteds,** opføres paa Skemaets Bagside.

HOVEDLISTE 59

1) Forhus (Kælder, Stue osv.; for de andre Bygninger, Sidehus osv., følges den samme Orden) 2) Sidehus 3) Mellembygning 4) Bagbygning	Samtlige Personers fulde Navn. Ved Børn, endnu uden Navn, sættes „Dreng" eller „Pige". *Midlertidigt nærværende* Personer opføres ikke her, men paa Skemaets Bagside; derimod opføres *midlertidigt fraværende*. Efter disses Navne føjes „Frv.". Hver Familie opføres for sig med en Linies Mellemrum mellem de enkelte Familier. Samtlige Fornavne i rigtig Rækkefølge. Det almindeligst benyttede understreges.	Kønnet (Mandkøn (M) Kvindekøn (K))	Fødselsdag	Fødselsaar	Fødested. Der angives: *Kobenhavn, Frederiksberg, Kobstadens eller Sognets* og *Amtets Navn*. For Personer født paa Færøerne eller i Grønland skrives henholdsvis Færøerne og Grønland; for Personer født i Udlandet skrives vedkommende Lands Navn, f. Eks. Island, Sverige, Tyskland osv.	Statsborgerforhold. Personer, der har *dansk Indfødsret*, skriver: „dansk"; andre anfører her Navnet paa det Land, hvori de har Statsborgerret (Island, Sverige, Tyskland, Forenede Stater osv.)	Ægteskabelig Stilling (Ugift (U), Gift (G), Enke(mand eller Enke) (E), Separeret (S), Fraskilt (F))	Stilling i Familien. Husfader, Husmoder, Barn, Slægtning o. l. Husassistent, Tjenestekarl og Logerende. Hver af Familie af indlogeret hos en anden Familie, anføres dette særskilt ved Betegnelsen „indlogeret Familie". For den indlogerede Familien Vedkommende anføres dog derudover paa sædvanlig Maade: Husfader, Husmoder osv.	Erhverv eller Livsstilling. Hvis nogen har flere Erhverv, anføres disse, Hovederhvervet først. Har *Husmoderen* eller *Børnene* særlige Erhverv, anføres disse. Man angiver udtrykkelig det Fag, man arbejder i, og Ens Stilling i Faget. Lever man hovedsagelig af Formue, privat Understøttelse, Aldersrente, Invaliderente, Fattighjælp, anføres dette, men tillige Erhvervet. Forhenværende Næringsdrivende o. l. sætter „fhv." foran tidligere Livsstilling.	Telefon Nr.	Her angives Arbejdsgiverens Navn for alle, der ikke driver selvstændigt Erhverv. Har Husmoderen særligt Erhverv, angives ogsaa Arbejdsgiveren for hende.	Helaarlig Husleje af Beboelseslejligheden	Hvis Flytning er sket i det sidste Aar, anføres her Bopæl 23. Oktober 1932. Ved Flytning udenbys fra angives Købstadens Navn eller Landkommunens Navn og Postadresse. Saafremt Bopælen er den samme nu som 23. Oktober 1932, udfyldes Rubrikken ikke.	Hvis Tilflytning til Aarhus er sket siden 23. Oktbr. 1932 anføres her Datoen for Tilflytningen.	Hvor undervises de paa denne Liste opførte Børn mellem 6 og 14 Aar? Gaar de i en offentlig Skole, maa dennes Navn anføres. Gaar de i Privatskole, anføres Bestyrerens Navn. Hvis Børn over 7 Aar ikke søger Skole, maa Grunden hertil anføres.	Døvstum (D) Blind d. v. s. totalt berøvet Synet, eller som ikke kan vejledes sig paa fremmed Sted ved Synets Hjælp (B) Aandssvag d. v. s. Itr Fraholden eller den tidligere Barndom (A) Sindssyg (S)	Anmærkninger. Herunder anføres for de *midlertidigt fraværende* (de i Rubr. 2 med Frv. mærkede) deres midlertidige Opholdssted (nøjagtig Adresse). Endvidere andre Bemærkninger.
1	2	3	4	5	6	7	8	9	10	11	12	13	14	15	16	17	18
Kvist. ✓	Alfred Viggo Andreasen	M.	12/4	1896	✓ Nørre Vium Vium Sogn	dansk	G.	Husfader	Arbejdsmand.		Dørkellejr	6.60 Kr.					
✓	Anna Marie Andreasen	K.	23/9	1898	✓ Svostrup (Viborg Kg.)	dansk	G.	Husmoder	Pasning.								
2 Sal ✓	Johannes Karl Wilhelm Lund	M	7/10	1879	✓ Aarhus Sogn Ringkjøbing Amt	dansk	F		Overkladefabrik.	5403		480 Kr.					
4 ✓	Karoline Marie Lund	K	11/11	1888	✓ Aarhus Sogn. 4	dansk	U		Lønarbejde								
2 Sal ✓	Peter Jørgensen Pedersen	M	9/8	1870	✓ Aarhus Købstad	dansk	G.	Husfader	Pensionarbejder		D. S. B.	480 Kr.					
" "	Johanne Anine Jørgensen Pedersen	K	24/4	1880	✓ Thise " "	" "	G.	Husmoder									
" " ✓	Ellen Anne Hegelund Pedersen	M	19/8	1909	✓ Aarhus " "	" "	U	Søn	Tegnerlærersvend		Arb. C. Frank						
" " ✓	Knud Aage Hegelund Pedersen	M	20/12	1919	✓ " "	" "	U	Søn							Nordre Skole		
3 Sal ✓	Hans Frederik Jespersen Petersen	M	9/7	1888	✓ Aarhus	dansk	G.	Husfader	Bagersvend		Ingen Arbejde	480 Kr.					
" "	Magdalene Petersen	K.	11/6.	1897.	✓ Tinglev	" "	G.	Husmoder									
" "	Aage Hoch Petersen	M	16/10	1920	✓ Aarhus	" "	U.	Søn							Munkeg. Skole		
"																	
4 Sal ✓	Peder Forsberg.	M	2/7.	1899.	✓ Holby Sverig	Svensk.	U.		Skræder Svend.		Danielsen	348 Kr.					
	8/4.																

TILLÆGSLISTE for de Personer, der er midlertidigt nærværende.

Etage	Personernes fulde Navn Ved Børn, endnu *uden Navn*, sættes „Dreng" eller „Pige". (Iøvrigt som Hovedlistens Rubrik 2)	Kønnet Mandkøn (M) Kvindekøn (K)	Fødselsdag	Fødselsaar	Fødested Der angives: *København, Frederiksberg, Kolonidens* eller *Sognets* og *Amtets Navn.* For Personer født paa Færøerne eller i Grønland skrives henholdsvis Færøerne og Grønland; for Personer født i Udlandet skrives vedkommende Lands Navn, f. Eks. Island, Sverige, Tyskland osv.	Statsborgerforhold Personer, der har *dansk Indfødsret*, skriver: „dansk"; andre anfører her Navnet paa det Land, hvori de har Statsborgerret (Island, Sverige, Tyskland, Forenede Stater osv.)	Ægteskabelig Stilling Ugift (U) Gift (G) Enkemand eller Enke (E) Separeret (S) Fraskilt (F)	Stilling i Husstanden paa den faste Bopæl Der angives: Husfader, Husmoder, Barn, Slægtning o. l. Medhjælper, Pensionær, Logerende o. l.	Erhverv eller Livsstilling Det maa af den angivne Livsstilling kunne ses, om den paagældende er Principal eller Medhjælper. Forhenværende Næringsdrivende o. l. sættes „fhv." foran tidligere Livsstilling.	Her anføres, i hvilken Kommunes Folkeregister den midl. nærværende er optaget samt Personens Adresse Er vedk. ikke optaget i et Register, anføres Grunden hertil (eventuelt, at vedk. er bosat i Udlandet, hvis Navn da anføres her).	Anmærkning
1	2	3	4	5	6	7	8	9	10	11	12

Tillægsskema I.

Herpaa opføres alle **inden-** og **udenlandske Selskaber, Foreninger, Stiftelser og Institutioner,** der har Lokale i Ejendommen. Endvidere opføres her de **Personer** (herunder ogsaa i *Udlandet* hjemmehørende), der er Ejere eller Medejere af Ejendommen, **eller** som i denne har Butik, Kontor, Værksted eller andet Forretningslokale, alt *forsaavidt* vedkommende Personer *ikke* bor i Aarhus Kommune.

Forhus, Sidehus o. s. v. Etage	Navn For Personer angives tillige Stand og Stilling. For Selskaber o. l. angives tillige Arten (Aktieselskab eller andet Selskab med begrænset Ansvar, Kommanditselskab, Andelsselskab, Forbrugsforening, Forsikringsforening, Kreditforening, Hypotekforening, Sparekasse o. l.)	Telefon-Nr.	Erhvervsvirksomheden Handels-, Fabriks-, Haandværks-, Bank-, Forsikringsvirksomhed osv. Læge, Sagfører, Entreprenør, Beværter eller Virksomhed med Befordring af Personer og Gods, Ejer eller Medejer af Ejendommen	Bopæl eller Hjemsted For Indlandets Vedkommende opgives vedkommende Kommune og den nærmere Adresse i Kommunen. For Udlandets Vedkommende opgives vedkommende Land.	Her angives Navn og Bopæl paa udenbys og udenlandske Selskabers eller Personers herværende Repræsentant.

Tillægsskema II.

Herpaa opføres alle **indenbys boende Personer,** som driver Forretning, Agentur, Haandværk o. l. i Ejendommen.

Forhus, Sidehus osv. Etage	Firma Navn	Indehaverens Navn	Forretnings Branche	Telefon Nr.	Privat Bopæl
		A. Andersen	Postbud		Solbjergvej 53 Fl.

At samtlige Personer og Selskaber m. v., som har lejet Lejlighed eller Lokaler, bor eller driver Forretning i forannævnte Ejendom er optaget paa denne Liste, bevidnes

Aarhus, den 25 – 10 1933.

Ejerens Navn: Marie Lund Ejerens Bopæl: Solbjergvej 5-9 I

Marie Lund.

Ejerens eller Viceværtens **Underskrift.**

Kommunal Folketælling Oktober 1933.

Gade: **Sølystgade**

Husnummer: 61

(Ny Munkegade 30)

Folketællings-Skema Nr. 1016

for Befolkningen i ovennævnte Ejendom

i Aarhus Købstad

Regler

1) Dette Skema udfyldes eller besørges udfyldt af Ejeren, Viceværten eller andre Vedkommende, eller udfyldes ved Cirkulation blandt Ejendommens Beboere. — Paa Skemaet opføres de Familier og Personer, der findes i Huset, idet **Ordenen** er: Kælder, Stue o. s. v.

2) Hver Familie opføres for sig paa Skemaet, og saaledes at der lades en Linies Mellemrum aaben mellem hver Familie. **En Familie omfatter ogsaa Logerende, derimod ikke indlogerede Familier,** foran og efter hvilke en Linie lades aaben. Selvstændige Husstande paa en Person betragtes som „Familie".

3) a) **Personer, der har fast Bopæl i Kommunen,** skal opføres paa Skemaets **Hovedliste** paa det Sted (Hus, Skib o. s. v.), hvor Bopælen er.

b) **Personer, der er midlertidigt fraværende** fra den faste Bopæl i Kommunen, opføres paa **Hovedlisten,** men der sættes i Rubrik 2 et **Frv.,** og i Rubrik 18 angives det Sted, hvor han midlertidigt opholder sig, eventuelt om han er paa Rejse.

c) **Personer, der som midlertidigt nærværende** opholder sig i Husstanden, d. v. s. Personer, der ved Tællingen er fraværende fra deres faste Bopæl (den Kommune, i hvis Folkeregister de staar), samt Udlændinge paa Rejse, opføres paa **Tillægslisten paa Skemaets Bagside.**

4) I Henhold til Lov om Folkeregistre af 14. Marts 1924 **er enhver Person pligtig** til for sig og Medlemmer af sin Husstand, at meddele Oplysninger om: Fulde Navn, Køn, Stilling eller Erhverv, Bopæl, Fødselsaar, Fødselsdag og Fødested, Statsborgerforhold, ægteskabelig Stilling, Stilling i Husstanden m. v. (jfr. Lovens § 1). **Overtrædelse af Lovens Bestemmelser medfører Bødestraf** (Lovens § 12 jfr. § 8).

De i Loven begærede Oplysninger gives ved Udfyldelsen af Skemaet i Overensstemmelse med Rubrikkernes Overskrifter.

5) Inden- og udenlandske **Selskaber, Foreninger, Stiftelser, Institutioner** samt de **Personer** (ogsaa i Udlandet hjemmehørende), der helt eller delvis er Ejere eller Medejere af Ejendommen, eller som i denne har Forretningslokale, forsaavidt vedkommende Personer **ikke bor** i Aarhus Kommune, opføres paa **Tillægsskema I paa Skemaets Bagside.** Paa **Tillægsskema II** opføres alle indenbysboende Personer, der driver Forretning, Haandværk o. l. i Ejendommen.

6) **Flere Skemaer** vil kunne faas udleverede paa **Skattekontoret, Mejlgade 4, 1. Sal,** saafremt der paa det tilsendte Skema ikke er tilstrækkelig Plads til alle Ejendommens Beboere.

Anmærkning. For Anstalter til offentlig Brug (Hospitaler, Forsørgelsesanstalter, Fængsler, Kaserner o. s. v.) samt Hoteller o. l. udfyldes Skemaerne af Bestyrerne efter samme Regler som for private Ejendomme. Bestyrerens eller Opsynspersonalets særlige Husholdning skal opføres for sig.

Optælling.	
Mænd:	*Kvinder:*
3	6

✓

Husværten bedes drage Omsorg for, at nærværende Liste udfyldes af Ejendommens Beboere saaledes, at den kan være Værten i Hænde senest den 24. Oktober, hvorefter den afhentes.

Midlertidigt nærværende, **der har fast Bopæl andetsteds,** opføres paa Skemaets Bagside.

HOVEDLISTE 61

1) Forhus (Kælder, Stue osv.; for de andre Bygninger, Sidehus osv., følges den samme Orden) 2) Sidehus 3) Mellembygning 4) Bagbygning	Samtlige Personers fulde Navn. Ved Børn, endnu *uden Navn*, sættes „Dreng" eller „Pige". *Midlertidigt nærværende* Personer opføres ikke her, men paa Skemaets Bagside; derimod opføres *midlertidigt fraværende*. Efter disses Navne føjes „Frv.". Hver Familie opføres for sig med en Linies Mellemrum mellem de enkelte Familier. Samtlige Fornavne i rigtig Rækkefølge. Det almindeligt benyttede understreges.	Kønnet Mandkøn (M) Kvindekøn (K)	Fødselsdag	Fødselsaar	Fødested. Der angives: *København, Frederiksberg, Kobstadens* eller *Sognets* og *Amtets Navn*. For Personer født paa Færøerne eller i Grønland skrives henholdsvis Færøerne og Grønland; for Personer født i Udlandet skrives vedkommende Lands Navn, f. Eks. Island, Sverige, Tyskland osv.	Statsborgerforhold. Personer, der har *dansk Indfødsret*, skriver: „dansk"; andre anfører her Navnet paa det Land, hvori de har Statsborgerret (Island, Sverige, Tyskland, Forenede Stater osv.)	Ægteskabelig Stilling Ugift (U) Gift (G) Enkemand eller Enke (E) Separeret (S) Fraskilt (F)	Stilling i Familien. Husfader, Husmoder, Barn, Slægtning o. l. Husassistent, Tjenestekarl og Logerende. Hvor en Familie er indlogeret hos en anden Familie, angives dette særskilt ved Betegnelsen „indlogeret Familie". For den indlogerede Families Vedkommende anføres dog desuden paa sædvanlig Maade: Husfader, Husmoder osv.	Erhverv eller Livsstilling. Hvis nogen har flere Erhverv, anføres disse, Hovederhvervet først. Har *Husmoderen* eller *Børnene* særlige Erhverv, anføres disse. Man angiver udtrykkelig det Fag, man arbejder i, og Ens Stilling i Faget. Lever man hovedsagelig af Formue, privat Understøttelse, Alderstrøste, invaliderente, Fattighjælp, anføres dette, men tillige Erhvervet. Forhenværende Næringsdrivende o. l. sætter „fhv." foran tidligere Livsstilling.	Telefon Nr.	Her angives Arbejdsgiverens Navn for alle, der ikke driver selvstændigt Erhverv. Har Husmoderen særligt Erhverv, angives ogsaa Arbejdsgiveren for hende.	Helaarlig Husleje af Beboelseslejligheden	Hvis Flytning er sket i det sidste Aar, anføres her Bopæl 23. Oktober 1932. Ved Flytning udenbys fra angives Købstadens Navn eller Landkommunens Navn og Postadresse. Saafremt Bopælen er den samme nu som 23. Oktober 1932, udfyldes Rubrikken ikke.	Hvis Tilflytning til Aarhus er sket siden 23. Oktbr. 1932 anføres her Datoen for Tilflytningen.	Hvor undervises de paa denne Liste opførte Børn mellem 6 og 14 Aar? Gaar de i en offentlig Skole, maa dennes Navn anføres. Gaar de i Privatskole, anføres Bestyrerens Navn. Hvis Børn over 7 Aar ikke søger Skole, maa Grunden hertil anføres.	Døvstum (D) Blind d. v. s. totalt berøvet Synet, eller som ikke kan vejlede sig paa hemmed Sind ved Synets Hjælp (B) Aandssvag d. v. s. fra Fødselen eller den tidligste Barndom (A) Sindssyg (S)	Anmærkninger. Herunder anføres for de *midlertidigt fraværende* (de i Rubr. 2 med Frv. mærkede) deres midlertidige Opholdssted (nøjagtig Adresse). Endvidere andre Bemærkninger.
1	2	3	4	5	6	7	8	9	10	11	12	13	14	15	16	17	18
I Sal ✓	Georg Marinus Madsen	M	30/10	1896	Hornslet	dansk	G	Husfader	Købmand	556		700,-					
	Ellen Eichelmann Madsen	K	7/4	1902	Hadsten	–	G.	Husmoder									
	Gerda Madsen	K	23/9	1930	Aarhus	–	U.	Barn									
2 Sal ✓	Mette Kirstine Marquessen	K	17/12	1875	Aarhus	dansk	E	Husmoder									
✓	Gerda Secher Marquessen	K	15/12	1912	Aarhus	dansk	U	Barn	Korrespondent		A/S. Thomas Thr. Sabroe & Co.		Inseringen 20 København N.	1/7-33			✓
	Else Secher Marquessen	K	1/6	1918	Aabyhøj	dansk	U	Barn							A. Bjørgaard		
✓	Rosa Hingerberg Pedersen	K	8/10	1914	Skive	dansk			Husassistent				Struer	1/10-33			✓
3 Sal ✓	Carl Mythus Hansen	M	27/8	1906	Aarhus	dansk	U.	Logerende	Bankassistent		Jydsk Handels- og Landbrugsbk.						✓
✓	Johan Vilhelm Fischer Jensen	M	13/10	1911	Aarhus	dansk	U	Logerende	Bager				Frederiksg. 76a ✓				✓
	3/6																

TILLÆGSLISTE for de Personer, der er midlertidigt nærværende.

Etage	Personernes fulde Navn Ved Børn, endnu *uden Navn*, sættes „Dreng" eller „Pige". (Iøvrigt som Hovedlistens Rubrik 2)	Kønnet Mandkøn (M) Kvindekøn (K)	Fødselsdag	Fødselsaar	Fødested Der angives: *Kobenhavn, Frederiksberg, Kobstadens* eller *Sognets og Amtets Navn.* For Personer født paa Færøerne eller i Grønland skrives henholdsvis Færøerne og Grønland; for Personer født i Udlandet skrives vedkommende Lands Navn, f. Eks. Island, Sverige, Tyskland osv.	Statsborgerforhold Personer, der har *dansk Indfødsret*, skriver: „dansk"; andre anfører her Navnet paa det Land, hvori de har Statsborgerret (Island, Sverige, Tyskland, Forenede Stater osv.)	Ægteskabelig Stilling Ugift (U) Gift (G) Enke eller Enkemand (E) Separeret (S) Fraskilt (F)	Stilling i Husstanden paa den faste Bopæl Der angives: Husfader, Husmoder, Barn, Slægtning o. l. Medhjælper, Pensionær, Logerende o. l.	Erhverv eller Livsstilling Det maa af den angivne Livsstilling kunne ses, om den paagældende er Principal eller Medhjælper. Forhenværende Næringsdrivende o. l. sættes „fhv." foran tidligere Livsstilling.	Her anføres, i hvilken Kommunes Folkeregister den midl. nærværende er optaget samt Personens Adresse Er vedk. ikke optaget i et Register, anføres Grunden hertil (eventuelt, at vedk. er bosat i Udlandet, hvis Navn da anføres her).	Anmærkning
1	2	3	4	5	6	7	8	9	10	11	12

Tillægsskema I.

Herpaa opføres alle **inden-** og **udenlandske Selskaber, Foreninger, Stiftelser og Institutioner,** der har Lokale i Ejendommen. Endvidere opføres her de **Personer** (herunder ogsaa i *Udlandet* hjemmehørende), der er Ejere eller Medejere af Ejendommen, eller som i denne har Butik, Kontor, Værksted eller andet Forretningslokale, alt *forsaavidt* vedkommende Personer *ikke* bor i Aarhus Kommune.

Forhus, Sidehus o. s. v. Etage	Navn For Personer angives tillige Stand og Stilling For Selskaber o. l. angives tillige Arten (Aktieselskab eller andet Selskab med begrænset Ansvar, Kommanditselskab, Andelsselskab, Forbrugsforening, Forsikringsforening, Kreditforening, Hypotekforening, Sparekasse o. l.)	Telefon-Nr.	Erhvervsvirksomheden Handels-, Fabriks-, Haandværks-, Bank-, Forsikringsvirksomhed osv. Læge, Sagfører, Entreprenør, Beværter eller Virksomhed med Befordring af Personer og Gods, Ejer eller *Medejer* af Ejendommen	Bopæl eller Hjemsted For Indlandets Vedkommende opgives vedkommende **Kommune** og den nærmere Adresse i Kommunen. For Udlandets Vedkommende opgives **vedkommende Land.**	Her angives Navn og Bopæl paa udenbys og udenlandske Selskabers eller Personers herværende Repræsentant.

Tillægsskema II.

Herpaa opføres alle **indenbys boende Personer,** som driver Forretning, Agentur, Haandværk o. l. i Ejendommen.

Forhus, Sidehus osv. Etage	Firma Navn	Indehaverens Navn	Forretnings Branche	Telefon Nr.	Privat Bopæl
		Georg Madsen	Kolonialforretn.	556	Solystgade No 61

At samtlige Personer og Selskaber m. v., som har lejet Lejlighed eller Lokaler, bor eller driver Forretning i forannævnte Ejendom er optaget paa denne Liste, bevidnes

Aarhus, den 24-10- 1933

Ejerens Navn: Kristine Margussen Ejerens Bopæl: Solystgade 61-2 Sal
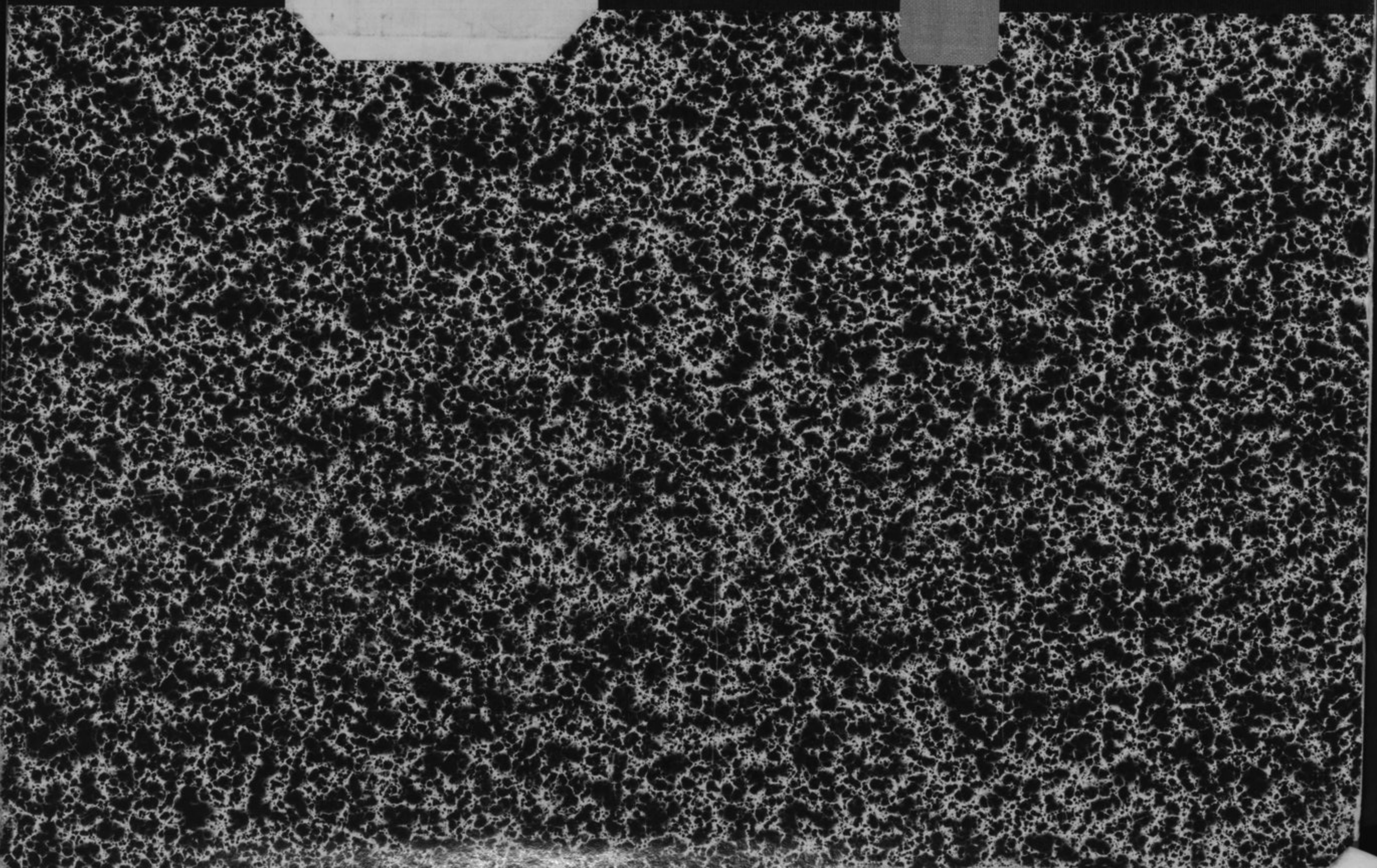
Kristine Margussen
Ejerens eller Viceværtens Underskrift.