

*oplagt  
AR*

Århus FT 1933

35

*Århus*

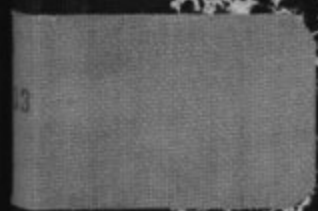

8025196761

Erhvervsarkivet

04763

Mag. 1. afd. Århus Skattevæsen  
Folkeregister

2848



8025196761

1885 - 1953 1933  
Skattemandtalister Fuglesangsallé  
m.m.



# Folketællings-Skema Nr. 1801

## for Befolkningen i ovennævnte Ejendom i Aarhus Købstad

### Regler

- 1) Dette Skema udfyldes eller besorges udfyldt af Ejeren, Viceværtten eller andre Vedkommende, eller udfyldes ved Cirkulation blandt Ejendommens Beboere. — Paa Skemaet opføres de Familier og Personer, der findes i Huset, idet **Ordnen** er: Kælder, Stue o. s. v.
- 2) Hver Familie opføres for sig paa Skemaet, og saaledes at der lades en Linies Mellemrum aaben mellem hver Familie. **En Familie omfatter ogsaa Logerende, derimod ikke indlogerede Familier**, foran og efter hvilke en Linie lades aaben. Selvstændige Husstande paa en Person betragtes som „Familie“.
- 3) a) **Personer, der har fast Bopæl i Kommunen**, skal opføres paa Skemaets **Hovedliste** paa det Sted (Hus, Skib o. s. v.), hvor Bopælen er.  
b) **Personer, der er midlertidigt fraværende** fra den faste Bopæl i Kommunen, opføres paa **Hovedlisten**, men der sættes i Rubrik 2 et **Frv.**, og i Rubrik 18 angives det Sted, hvor han midlertidigt opholder sig, eventuelt om han er paa Rejse.  
c) **Personer, der som midlertidigt nærværende** opholder sig i Husstanden, d. v. s. Personer, der ved Tællingen er fraværende fra deres faste Bopæl (den Kommune, i hvis Folkeregister de staar), samt Udklædninge paa Rejse, opføres paa **Tillægslisten paa Skemaets Bagside**.
- 4) I Henhold til Lov om Folkeregistre af 14. Marts 1924 er enhver **Person pligtig** til for sig og Medlemmer af sin Husstand, at meddele Oplysninger om: Fulde Navn, Køn, Stilling eller Erhverv, Bopæl, Fødselsaar, Fødselsdag og Fødested, Statsborgerforhold, ægteskabelig Stilling, Stilling i Husstanden m. v. (jfr. Lovens § 1). **Overtrædelse af Lovens Bestemmelser medfører Bødestraf** (Lovens § 12 jfr. § 8). De i Loven begærede Oplysninger gives ved Udfyldelsen af Skemaet i Overensstemmelse med Rubrikkernes Overskrifter.
- 5) Inden- og udenlandske **Selskaber, Foreninger, Stiftelser, Institutioner** samt de **Personer** (ogsaa i Udlandet hjemmehørende), der helt eller delvis er Ejere eller Medejere af Ejendommen, eller som i denne har Forretningslokale, forsaavidt vedkommende Personer **ikke bor** i Aarhus Kommune, opføres paa **Tillægsskema I paa Skemaets Bagside**. Paa **Tillægsskema II** opføres alle indenbysboende Personer, der driver Forretning, Haandværk o. L i Ejendommen.
- 6) **Flere Skemaer** vil kunne faas udleverede paa Skattekontoret, Mejlgade 4, 1. Sal, saafremt der paa det tilsendte Skema ikke er tilstrækkelig Plads til alle Ejendommens Beboere.

**Anmærkning.** For Anstalter til offentlig Brug (Hospitaler, Forsørgelsesanstalter, Fængsler, Kaserner o. s. v.) samt Hoteller o. L udfyldes Skemaerne af Bestyrerne efter samme Regler som for private Ejendomme. Bestyrerens eller Opsynspersonalets særlige Husholdning skal opføres for sig.

Optælling.	
Mænd:	Kvinder:
3	3.

Husværtten bedes drage Omsorg for, at nærværende

Liste udfyldes af Ejendommens Beboere saaledes,

at den kan være Værtten i Hænde senest den 24.

Oktober, hvorefter den afhentes.

Midlertidigt nærværende, der har fast Bopæl andetsteds, opføres paa Skemaets Bagside.

# HOVEDLISTE 3

1) Forhus (Køber, Stat osv.; for de andre Bygning- er, Sidehus osv., følges den samme Orden) 2) Sidehus 3) Mellem- bygning 4) Bagbyg- ning	Samtlige Personers fulde Navn Ved Børn, endnu uden Navn, sættes „Dreng“ eller „Pige“. Midlertidigt nærværende Personer opføres ikke ber- men paa Skemaets Bagside; derimod opføres midler- tidigt fraværende. Efter disses Navne føjes „Frv.“. Hver Familie opføres for sig med en Linies Mellemrum mellem de enkelte Familier. Samtlige Fornavne i rigtig Rækkefølge. Det almindeligt benyttede understreges.	Køn- net <small>                         Mand (M)                          Kvinde (K)                     </small>	Fødsels- dag	Fødsels- aar	Fødested Der angives: Københavns, Frederiksberg, København eller Sognets og Amts Navn. For Personer født paa Færøerne eller i Grønland skrives henholdsvis Færø- øerne og Grønland; for Personer født i Udlandet skrives vedkommende Lands Navn, f. Eks. Island, Sverige, Tyskland osv.	Stats- borger- forhold	Ægte- ska- belig Stil- ling	Stilling i Familien	Erhverv eller Livsstilling	Tele- fon Nr.	Her angives Arbejdsgiverens Navn for alle, der ikke driver selvstændigt Erhverv. Har Husmoderen særligt Erhverv, angives ogsaa Arbejdsgiveren for hende.	Helaarlig Husleje af Be- boelses- lejligh- heden	Hvis Flytning er sket i det sidste Aar, anføres her Bopæl 23. Oktober 1932. Ved Flytning udenbys fra angives Køb- stadens Navn eller Landkommunens Navn og Postadresse. Saabrent Bopælen er den samme nu som 23. Oktober 1932, udfyldes Rubrikken ikke.	Hvis Tiiflytning til Aarhus	Hvor undervises de paa denne Liste op- førte Børn mellem 6 og 14 Aar? Gaar de i en offentlig Skole, maas demnes Navn anføres. Gaar de i Privatskole, anføres Bestyrerens Navn. Hvis Børn over 7 Aar ikke søger Skole, maas Grunden hertil anføres.	Dødsdato (D) E. v. s. betalt begravet (Bv). eller som ikke kan vejledes sig (Sv). Ved Skil- ted Skil med hustru (Hv). Afskyldig s. s. s. fra Fødselen eller den tid- lige Børnsden (A) Søndag (S)	Anmærkninger Herunder anføres for de midlertidigt fraværende (de i Rubr. 2 med Frv. mærkede) deres midlertidige Opholdssted (nøjagtig Adresse). Endvidere andre Bemærkninger.
✓	Carl Andersen	M	8/3	1882	Aarhus	dansk	G	Husfader	Snedkermester	4326		800K					
✓	Sörine Petrea Andersen	K	14/9	1882	"	"	G	Husmoder									
✓	Carl Sören Andersen	M	15/3	1913	"	"	U	Barn	Student.								
✓	Christian Rasmussen Andersen	M	3/9	1914	Viby Sogn	"	U	"	Elektromekaniklærling	Ejnar Jensen							
✓	Eva Andersen	K	10/5	1917	Aarhus	"	U	"	Skoleelev								
✓	Anne Dorothea Rasmussen	K	10/1	1858	Horsaa	"	E	Slægting	Aldersrentemynder								

3/3

# TILLÆGSLISTE for de Personer, der er midlertidigt nærværende.

Etage	Personernes fulde Navn Ved Børn, endnu <i>uden Navn</i> , sættes „Dreng“ eller „Pige“. (Løvrigt som Hovedlistens Rukrik 2)	Kønnet Mand (M) Kvindes (K)	Fødselsdag	Fødselsaar	Fødested Der angives: <i>København, Frederiksberg, Købstadens eller Sognets og Amtets Navn.</i> For Personer født paa Færøerne eller i Grønland skrives henholdsvis <i>Færøerne</i> og <i>Grønland</i> ; for Personer født i Udlandet skrives vedkommende Lands Navn, f. Eks. <i>Island, Tyskland, Forenede Stater</i> osv.	Statsborgerforhold Personer, der har dansk <i>Indfødsret</i> , skriver: „dansk“; andre anfører her Navnet paa det Land, hvori de har Statsborgerret ( <i>Island, Sverige, Tyskland, Forenede Stater</i> osv.)	Ægte-skabelig Stilling Tjett (T) Om (O) Ekte-mand eller Hustru (E) Sepa-neret (S) Pra-akt (P)	Stilling i Husstanden paa den faste Bopæl Der angives: Husfader, Husmoder, Barn, Slægtning o. l. Medhjælper, Pensioner, Logerende o. l.	Erhverv eller Livsstilling Det maa af den angivne Livsstilling kunne ses, om den paagældende er Principal eller Medhjælper. Forhenværende Næringsdrivende o. l. sættes „f.hv.“ foran tidligere Livsstilling.	Her anføres, i hvilken Kommunes Folke-register den midl. nærværende er optaget samt Personens Adresse Er vedk. ikke optaget i et Register, anføres Grunden hertil (eventuelt, at vedk. er bosat i Udlandet, hvis Navn da anføres her).	Anmærkning
1	2	3	4	5	6	7	8	9	10	11	12

## Tillægsskema I. Herpaa opføres alle inden- og udenlandske Selskaber, Foreninger, Stiftelser og Institutioner, der har Lokale i Ejendommen. Endvidere opføres her de Personer (herunder ogsaa i Udlandet hjemmehørende), der er Ejere eller Medejere af Ejendommen, eller som i denne har Butik, Kontor, Værksted eller andet Forretningslokale, alt forsaavidt vedkommende Personer ikke bor i Aarhus Kommune.

Forhus, Sidehus o. s. v. Etage	Navn For Personer angives tillige Stand og Stilling. For Selskaber o. l. angives tillige Arten (Akseselskab eller andet Selskab med begrænset Ansvar, Kommanditselskab, Andelselskab, Forbrugsforening, Forsikringsforening, Kredittforening, Hypotekforening, Sparokasse o. l.)	Telefon-Nr.	Erhvervsvirksomheden Handels-, Fabriks-, Haandværks-, Bank-, Forsikringsvirksomhed osv. Læge, Sagfører, Entreprenør, Beværter eller Virksomhed med Belørdning af Personer og Gods, Ejer eller Medejere af Ejendommen	Bopæl eller Hjemsted For Indlandets Vedkommende opgives vedkommende Kommune og den nærmere Adresse i Kommunen. For Udlandets Vedkommende opgives vedkommende Land.	Her angives Navn og Bopæl paa udenbys og udenlandske Selskabers eller Personers hervedende Repræsentant.

## Tillægsskema II. Herpaa opføres alle indenbys boende Personer, som driver Forretning, Agentur, Haandværk o. l. i Ejendommen.

Forhus, Sidehus osv. Etage	Firma Navn	Indehaverens Navn	Forretnings Branche	Telefon Nr.	Privat Bopæl

At samtlige Personer og Selskaber m. v., som har lejet Lejlighed eller Lokaler, bor eller driver Forretning i forraanævnte Ejendom er optaget paa denne Liste, bevidnes

Aarhus, den 24 Oktober 1933.  
 Ejers Navn: Carl Andersen  
 Ejers Bopæl: Teglensgade 3  
 Carl Andersen  
 Ejers eller Viceværtens Underskrift.

MADE I HØJSTADEN 1933

# Folketællings-Skema Nr. 1802

## for Befolkningen i ovennævnte Ejendom i Aarhus Købstad

### Regler

- 1) Dette Skema udfyldes eller besørges udfyldt af Ejeren, Viceværtten eller andre Vedkommende, eller udfyldes ved Cirkulation blandt Ejendommens Beboere. — Paa Skemaet opføres de Familier og Personer, der findes i Huset, idet **Ordenen** er: Kælder, Stue o. s. v.
- 2) Hver Familie opføres for sig paa Skemaet, og saaledes at der lades en Linies Mellemrum aaben mellem hver Familie. **En Familie omfatter ogsaa Logerende, derimod ikke indlogerede Familier**, foran og efter hvilke en Linie lades aaben. Selvstændige Husstande paa en Person betragtes som „Familie“.
- 3) a) **Personer, der har fast Bopæl i Kommunen**, skal opføres paa Skemaets **Hovedliste** paa det Sted (Hus, Skib o. s. v.), hvor Bopælen er.  
b) **Personer, der er midlertidigt fraværende** fra den faste Bopæl i Kommunen, opføres paa **Hovedlisten**, men der sættes i Rubrik 2 et **Frv.**, og i Rubrik 18 angives det Sted, hvor han midlertidigt opholder sig, eventuelt om han er paa Rejse.  
c) **Personer, der som midlertidigt nærværende** opholder sig i Husstanden, d. v. s. Personer, der ved Tællingen er fraværende fra deres faste Bopæl (den Kommune, i hvis Folkeregister de staar), samt Udlændinge paa Rejse, opføres paa **Tillæglisten paa Skemaets Bagside**.
- 4) I Henhold til Lov om Folkeregistre af 14. Marts 1924 er enhver **Person pligtig** til for sig og Medlemmer af sin Husstand, at meddele Oplysninger om: Fulde Navn, Køn, Stilling eller Erhverv, Bopæl, Fødselsaar, Fødselsdag og Fødested, Statsborgerforhold, ægteskabelig Stilling, Stilling i Husstanden m. v. (jfr. Lovens § 1). **Overtrædelse af Lovens Bestemmelser medfører Bødestraf** (Lovens § 12 jfr. § 8). De i Loven begærede Oplysninger gives ved Udfyldelsen af Skemaet i Overensstemmelse med Rubrikkernes Overskrifter.
- 5) Inden- og udenlandske **Selskaber, Foreninger, Stiftelser, Institutioner** samt de **Personer** (ogsaa i Udlandet hjemmehørende), der helt eller delvis er Ejere eller Medejere af Ejendommen, eller som i denne har Forretningslokale, forsaavidt vedkommende Personer **ikke bor** i Aarhus Kommune, opføres paa **Tillægsskema I** paa Skemaets **Bagside**. Paa **Tillægsskema II** opføres alle indenbysboende Personer, der driver Forretning, Haandværk o. l. i Ejendommen.
- 6) **Flere Skemaer** vil kunne faas udleverede paa **Skattekontoret, Mejlgade 4, 1. Sal**, saafremt der paa det tilsendte Skema ikke er tilstrækkelig Plads til alle Ejendommens Beboere.

**Anmærkning.** For Anstalter til offentlig Brug (Hospitaler, Forsørgelsesanstalter, Fængsler, Kaserner o. s. v.) samt Hoteller o. l. udfyldes Skemaerne af Bestyrerne efter samme Regler som for private Ejendomme. Bestyrerens eller Opsynspersonalets særlige Husholdning skal opføres for sig.

Optælling.	
Mænd:	Kvinder:
3.	7.

Husværtten bedes drage Omsorg for, at nærværende

Liste udfyldes af Ejendommens Beboere saaledes,

at den kan være Værtten i Hænde senest den 24.

Oktober, hvorefter den afhentes.

Midlertidigt nærværende, **der har fast Bopæl andetsteds**, opføres paa Skemaets **Bagside**.

# HOVEDLISTE 5

*) Forhus (Kølder, Stue osv.; for de andre Bygninger, Sidehus osv., følger den samme Orden) *) Sidehus *) Mellembygning *) Bagbygning	Samtlige Personers fulde Navn Ved Børn, endnu uden Navn, sættes „Dreng“ eller „Pige“. Midlertidigt nærværende Personer opføres ikke her, men paa Skemaets Bagside; derimod opføres midlertidigt fraværende. Efter disses Navne føjes „Frv.“. Hver Familie opføres for sig med en Linies Mellemrum mellem de enkelte Familier. Samtlige Fornavne i rigtig Rækkefølge. Det almindeligt benyttede understreges.	Kønnet	Fødselsdag	Fødselsaar	Fødested Der angives: København, Frederiksberg, København eller Sagens og Aarhøjs Navn. For Personer født paa Færøerne eller i Grønland skrives henholdsvis Færøerne og Grønland; for Personer født i Udlandet skrives vedkommende Lands Navn, i Eks. Island, Sverige, Tyskland osv.	Statsborgerforhold	Ægteskablig Stilling	Stilling i Familien	Erhverv eller Livsstilling Hvis nogen har flere Erhverv, anføres disse, Hovederhvervet først. Har Husmoderen eller Dødsens sørlige Erhverv, anføres disse. Man angiver udtrykkelig det Fag, man arbejder i, og Ens Stilling i Faget. Lever man hovedsagelig af Formue, privat Understøttelse, Alderdoms-, invaliderente, Fattighjælp, anføres dette, men tillige Erhvervet. Forhenværende Næringsdrivende s. i. sætter „f.v.“ foran tidligere Livsstilling.	Telefon Nr.	Her angives Arbejdsgiverens Navn for alle, der ikke driver selvstændigt Erhverv. Har Husmoderen særligt Erhverv, angives ogsaa Arbejdsgiveren for hende.	Helaarlig Husleje af Beboelseslejligheden	Hvis Flytning er sket i det sidste Aar, anføres her Bopæl 23. Oktober 1932. Ved Flytning udenbys ses angives Købstadens Navn eller Landkommunens Navn og Postadresse. Saafrønt Bopælen er den samme nu som 23. Oktober 1932, udfyldes Rubrikken ikke.	Hvis Tilflytning til Aarhus er sket siden 31. Oktbr. 1932 anføres her Datoen for Tilflytningen.	Hvor undervises de paa denne Liste opførte Børn mellem 6 og 14 Aar? Gaar de i en offentlig Skole, maas dennes Navn anføres. Gaar de i Privatskole, anføres Bestyrerens Navn. Hvis Børn over 7 Aar ikke søger Skole, maas Grunden hertil anføres.	Dødsdato (1) (2) (3) (4) (5) (6) (7) (8) (9) (10) (11) (12) (13) (14) (15) (16) (17) (18)	Anmærkninger Herunder anføres for de midlertidigt fraværende (de i Rubr. 2 med Frv. mærkede) deres midlertidige Opholdssted (nøjagtig Adresse). Endvidere andre Bemærkninger.
A. I	Emil Julius Nidergaard Sofus Nidergaard Aage Holm Nidergaard Peder Frederik Nidergaard Karim ~ ~ ~	M. K. M. M. K.	18/11 29/12 3/10 27/7 31/8	1882 1883 1918 1891 1892	Balle p. Skibby Gleds, Søder Søder Charlus Ørum Gårde Poastros	Dansk - - - -	G. G. H. G. G.	Hufpaa Hufpaa Farn Hufpaa Busmann	Lønner. Forvalter		Lønnermester P.P. Nidergaard Robinson, Andersen & Co. 1/2	550 Kr. 550 Kr.					

3  
2

# TILLÆGSLISTE for de Personer, der er midlertidigt nærværende.

Etage	Personernes fulde Navn Ved Børn, endnu <i>uden Navn</i> , sættes „Dreng“ eller „Pige“. (lovligt som Møvedlistens Rukr. 2)	Kønnet Mænd (M) Kvinder (K)	Fødselsdag	Fødselsaar	Fødested Der angives: København, Frederiksberg, København eller Sognets og Auktens Navn. For Personer født paa Færøerne eller i Grønland skrives henholdsvis Færøerne og Grønland; for Personer født i Udlandet skrives vedkommende Lands Navn, f. Eks. Island, Sverige, Tyskland osv.	Statsborgerforhold Personer, der har dansk Indførelse, skriver: „dansk“; andre anføres her Navnet paa det Land, hvori de har Statsborgerret (Island, Sverige, Tyskland, Forenede Stater osv.)	Ægteskabelig Stilling Ugift (U) Gift (G) Eksmand eller Ekskone (E) Separeret (S) Påskilt (P)	Stilling i Husstanden paa den faste Bopæl Der angives: Huslader, Husmoder, Barn, Slægtning o. l. Medhjælper, Pensionær, Logerende o. l.	Erhverv eller Livsstilling Det maa af den angivne Livsstilling kunne ses, om den paagældende er Principal eller Medhjælper. Forbenværende Næringsdrivende o. l. sættes „liv.“ foran tidligere Livsstilling.	Her anføres, i hvilken Kommunes Folke-register den midl. nærværende er optaget samt Personens Adresse Er vedk. ikke optaget i et Register, anføres Grunden hertil (eventuelt, at vedk. er bosat i Udlandet, hvis Navn da anføres her).	Anmærkning
1	2	3	4	5	6	7	8	9	10	11	12

## Tillægsskema I. Herpaa opføres alle inden- og udenlandske Selskaber, Foreninger, Stiftelser og Institutioner, der har Lokale i Ejendommen. Endvidere opføres her de Personer (herunder ogsaa i Udlandet hjemmehørende), der er Ejere eller Medejere af Ejendommen, eller som i denne har Butik, Kontor, Værksted eller andet Forretningslokale, alt forsaavidt vedkommende Personer ikke bor i Aarhus Kommune.

Forhus, Sidehus o. s. v. Etage	Navn For Personer angives tillige Stand og Stilling. For Selskaber o. l. angives tillige Arten (Aktieselskab eller andet Selskab med begrænset Ansvar, Kommanditselskab, Andelselskab, Forbrugsforening, Forsikringsforening, Kredittforening, Hypotekforening, Sparekasse o. l.)	Telefon-Nr.	Erhvervsvirksomheden Handels-, Fabriks-, Haandværks-, Bank-, Forsikringsvirksomhed osv. Læge, Sagfører, Entrepreneur, Beværter eller Virksomhed med Befordring af Personer og Gods, Ejer eller Medejer af Ejendommen	Bopæl eller Hjemsted For Indlandets Vedkommende opgives vedkommende Kommune og den nærmere Adresse i Kommunen. For Udlandets Vedkommende opgives vedkommende Land.	Her angives Navn og Bopæl paa udenbys og udenlandske Selskabers eller Personers hervedende Repræsentant.

## Tillægsskema II. Herpaa opføres alle indenbys boende Personer, som driver Forretning, Agentur, Haandværk o. l. i Ejendommen.

Forhus, Sidehus osv. Etage	Firma Navn	Indehaverens Navn	Forretnings Branche	Telefon Nr.	Privat Bopæl

At samtlige Personer og Selskaber m. v., som har lejet Lejlighed eller Lokaler, bor eller driver Forretning i foranævnte Ejendom er optaget paa denne Liste, bevidnes

Aarhus, den 22/10 1933.  
Ejers Navn: B. J. Nidergaard Ejers Bopæl: Fuglsøvej 5  
B. J. Nidergaard  
Ejers eller Viseværtens Underskrift.

ANDE 2 HJULST ANHED  
AARHUS 1933



# Folketællings-Skema Nr. 1803

## for Befolkningen i ovennævnte Ejendom i Aarhus Købstad

### Regler

- 1) Dette Skema udfyldes eller besorges udfyldt af Ejeren, Viceværten eller andre Vedkommende, eller udfyldes ved Cirkulation blandt Ejendommens Beboere. — Paa Skemaet opføres de Familier og Personer, der findes i Huset, idet **Ordnen** er: Kælder, Stue o. s. v.
- 2) Hver Familie opføres for sig paa Skemaet, og saaledes at der lades en Linies Mellemrum aaben mellem hver Familie. **En Familie omfatter ogsaa Logerende, derimod ikke indlogerede Familier**, foran og efter hvilke en Linie lades aaben. Selvstændige Husstande paa en Person betragtes som „Familie“.
- 3) a) **Personer, der har fast Bopæl i Kommunen**, skal opføres paa Skemaets **Hovedliste** paa det Sted (Hus, Skib o. s. v.), hvor Bopælen er.  
b) **Personer, der er midlertidigt fraværende** fra den faste Bopæl i Kommunen, opføres paa **Hovedlisten**, men der sættes i Rubrik 2 et **Frv.**, og i Rubrik 18 angives det Sted, hvor han midlertidigt opholder sig, eventuelt om han er paa Rejse.  
c) **Personer, der som midlertidigt nærværende** opholder sig i Husstanden, d. v. s. Personer, der ved Tællingen er fraværende fra deres faste Bopæl (den Kommune, i hvis Folkeregister de staar), samt Udlændinge paa Rejse, opføres paa **Tillægslisten paa Skemaets Bagside**.
- 4) I Henhold til Lov om Folkeregistre af 14. Marts 1924 er enhver Person pligtig til for sig og Medlemmer af sin Husstand, at meddele Oplysninger om: Fulde Navn, Køn, Stilling eller Erhverv, Bopæl, Fødselsaar, Fødselsdag og Fødested, Statsborgerforhold, ægteskabelig Stilling, Stilling i Husstanden m. v. (jfr. Lovens § 1). **Overtrædelse af Lovens Bestemmelser medfører Bødestraf** (Lovens § 12 jfr. § 8). De i Loven begærede Oplysninger gives ved Udfyldelsen af Skemaet i Overensstemmelse med Rubrikkernes Overskrifter.
- 5) Inden- og udenlandske **Selskaber, Foreninger, Stiftelser, Institutioner** samt de **Personer** (ogsaa i Udlandet hjemmehørende), der helt eller delvis er Ejere eller Medejere af Ejendommen, eller som i denne har Forretningslokale, forsaavidt vedkommende Personer **ikke bor** i Aarhus Kommune, opføres paa **Tillægsskema I** paa Skemaets Bagside. Paa **Tillægsskema II** opføres alle indenbysboende Personer, der driver Forretning, Haandværk o. l. i Ejendommen.
- 6) **Flere Skemaer** vil kunne faas udleverede paa Skattekontoret, Mejlgade 4, 1. Sal, saafremt der paa det tilsendte Skema ikke er tilstrækkelig Plads til alle Ejendommens Beboere.

**Anmærkning.** For Anstalter til offentlig Brug (Hospitaller, Forsorgelsesanstalter, Fængsler, Kaserner o. s. v.) samt Hoteller o. l. udfyldes Skemaerne af Bestyrelse efter samme Regler som for private Ejendomme. Bestyrerens eller Opsynspersonalets særlige Husboldning skal opføres for sig.

Optælling.	
Mænd:	Kvinder:
3	2

Husværten bedes drage Omsorg for, at nærværende

Liste udfyldes af Ejendommens Beboere saaledes,

at den kan være Værten i Hænde senest den 24.

Oktober, hvorefter den afhentes.

Midlertidigt nærværende, der har fast Bopæl andetsteds, opføres paa Skemaets Bagside.

# HOVEDLISTE *7. Aar*

1) Forhus (Kælder, Stue osv.; for de andre Bygninger, Sidehus osv., følger den samme Orden) 2) Sidehus 3) Mellembygning 4) Bagbygning	<b>Samtlige Personers fulde Navn</b> Ved Børn, endnu <i>uden Navn</i> , sættes „Dreng“ eller „Pige“.  <i>Midlertidigt nærværende Personer</i> optæres ikke her, men paa Skemaets Bagside; derimod optæres <i>midlertidigt fraværende</i> . Efter disses Navne føjes „Frv.“. Hver Familie optæres for sig med en Linies Mellemrum mellem de enkelte Familier.  Samtlige Fornavne i rigtig Rækkefølge. Det almindeligt benyttede understreges.	Køn <small>1) Mand (M) 2) Kvinde (K)</small>	Fødselsdag	Fødselsaar	<b>Fødested</b> Der angives: <i>København, Frederiksberg, København eller Sjællands og Avsteds Navn.</i> For Personer født paa Færøerne eller i Grønland skrives henholdsvis Færøerne og Grønland; for Personer født i Udlandet skrives vedkommende Lands Navn, f. Eks. Island, Sverige, Tyskland osv.	<b>Statsborgerforhold</b> <small>Personer, der har dansk Indførelse, skriver: „dansk“; andre anføres her Navnet paa det Land, hvori de har Statsborgerret (Island, Sverige, Tyskland, Forenede Stater osv.)</small>	<b>Ægteskabelig Stilling</b> <small>1) Ugift 2) Gift 3) Husmoder eller enke 4) Separeret 5) Fraskilt 6) (P)</small>	<b>Stilling i Familien</b> <small>Husleder, Husmoder, Barn, Slagting o. l. Husassistent, Tjenestekarl og Løgerende.</small> <small>Hver en Familie er indtegnet med en anden Familie, angives derfor særskilt ved Højskoleen „Indtegnet Familie“. For den indtegnede Families Vedkommende anføres dog desuden paa angivende Stæde: Husleder, Husmoder osv.</small>	<b>Erhverv eller Livsstilling</b> Hvis nogen har flere Erhverv, anføres disse, Hovederhvervet først. <small>Har Husmoderen eller Børnene særligt Erhverv, anføres disse.</small> Man angiver udtrykkelig det Pige, man arbejder i, og Æns Stilling i Pigeet.  Lever man hovedsagelig af Formue, privat Understøttelse, Alderstøtte, invaliderente, Fattighjælp, anføres dette, men tillige Erhvervet. Forbeholdende Næringsdrivende o. l. sættes „Bv.“ foran tidligere Livsstilling.	Telefon Nr.	Her angives <b>Arbejdsgiverens Navn</b> for alle, der ikke driver selvstændigt Erhverv.  Har Husmoderen særligt Erhverv, angives ogsaa Arbejdsgiveren for hende.	<b>Helaarlig Husleje af Beboelseslejligheden</b>	Hvis Flytning er sket i det sidste Aar, anføres her <b>Bopæl 23. Oktober 1932.</b> Ved Flytning udenbys fra angives Købstadens Navn eller Landkommunens Navn og Postadresse. Saafrømt Bopælen er den samme nu som 23. Oktober 1932, udlydes Rubrikken ikke.	Hvis <b>Tilflytning til Aarhus</b> er sket siden 25. Marts 1932 anføres her Datoen for Tilflytningen.	Hvor undervises de paa denne Liste opførte Børn mellem 6 og 14 Aar? Gaar de i en offentlig Skole, maas demnes Navn anføres. Gaar de i Privatskole, anføres <b>Bestyrerens Navn.</b> Hvis Børn over 7 Aar ikke søger Skole, maas Grunden hertil anføres.	<small>Dødsdato (D) 1) 2. v. 4. indtalt 2) 3. v. 4. indtalt eller som ikke kan udlæses og paa Indtægtssedelen med Hensigt Hensigt (H) Aandssvage 4. v. 5. s. s. fra Fødselen eller som ikke er optaget (A) Sindssyg (S)</small>	<b>Anmærkninger</b> Herunder anføres for de midlertidigt fraværende (de i Rubr. 2 med Frv. mærkede) deres midlertidige Opholdssted (nøjagtig Adresse). Endvidere andre Bemærkninger.
Stuen	✓ Harald Halvorsen Hansen	M	24/6	1888	v. Aarhus	dansk	4	Husmoder	Maskinarbejder		A. P. Frøsko	600	Søndergade 30	✓			
"	Anna Hansen	K	10/5	1871	v. Knebels	dansk	3	Husmoder					"				
"	Suzette Hansen	K	17/4	1916	v. Aarhus	dansk	21	Datter	Husassistent				"				
"	✓ Søren Peter Halbro	M	28/11	1855	v. Løngbøl	dansk	6	Løngbølfader	Aldersunderstykker								
1 Sal	✓ Laurits Halbro	M	7/5	1876	v. Knebels	dansk	21	Slagting	Tyrpograft		Aarhus Amts Kistende	450					

3/10

# TILLÆGSLISTE for de Personer, der er midlertidigt nærværende.

Etage	Personernes fulde Navn <small>Ved Børn, endnu uden Navn, sættes „Dreng“ eller „Pige“. (Jøvrigt som Hovedlistens Rukr. 2)</small>	Køn- net <small>Haand- som (M) Kvinde køn (K)</small>	Fød- sels- dag	Fød- sels- aar	Fødested <small>Der angives: København, Frederiksberg, Købstaden eller Sognets og Amtets Navn. For Personer født paa Færøerne eller i Grønland skrives henholdsvis Færøer- ne og Grønland; for Personer født i Udlandet skrives vedkommende Lands Navn, f. Eks. Island, Sverige, Tyskland osv.</small>	Stats- borger- forhold <small>Personer, der har dansk Indfødsret, skriver: „dansk“; andre anfører her Navnet paa det Land, hvori de har Statsborgerret (Island, Sverige, Tyskland, Forene- de Stater osv.)</small>	Ægte- skæ- belig Stil- ling <small>Ugift (U) Gift (G) Ekte- mand eller Hvæ- de (E) Sepa- ret (S) Paas- kift (P)</small>	Stilling i Husstanden paa den faste Bopæl <small>Der angives: Huslader, Hus- moder, Barn, Slægtning o. l. Medhjælper, Pensionær, Løgere o. l.</small>	Erhverv eller Livsstilling <small>Det maa af den angivne Livsstilling kunne ses, om den paagældende er Principal eller Med- hjælper. Forbenaevrende Nærings- drivende o. l. sættes „liv.“ foran tidligere Livsstilling.</small>	Her anføres, i hvilken Kommunes Folke- register den midl. nærværende er optaget samt Personens Adresse <small>Er vedk. ikke optaget i et Register, anføres Grunden hertil (event- uelt, at vedk. er bosat i Udlandet, hvis Navn da anføres her).</small>	Anmærk- ning
1	2	3	4	5	6	7	8	9	10	11	12

**Tillægsskema I.** Herpaa opføres alle inden- og udenlandske Selskaber, Foreninger, Stiftelser og Institutioner, der har Lokale i Ejendommen. Endvidere opføres her de Personer (herunder ogsaa i Udlandet hjemmehørende), der er Ejere eller Medejere af Ejendommen, eller som i denne har Butik, Kontor, Værksted eller andet Forretningslokale, alt *forsaavidt* vedkommende Personer ikke bor i Aarhus Kommune.

Forhus, Sidehus o. s. v. Etage	Navn <small>For Personer angives tillige Stand og Stilling. For Selskaber o. l. angives tillige Arten (Aktieselskab eller andet Selskab med begrænset Ansvar, Kommanditselskab, Andelselskab, Forbrugsforening, Forsikringsforening, Kredittforening, Hypotekforening, Sparekasse o. l.)</small>	Telefon-Nr.	Erhvervsvirksomheden <small>Handels-, Fabriks-, Haandværks-, Bank-, Forsikringsvirksomhed osv. Læge, Sagfører, Entreprenør, Beværter eller Virksomhed med Befordring af Personer og Gods, Ejer eller Medejer af Ejendommen</small>	Bopæl eller Hjemsted <small>For Indlandets Vedkommende opgives vedkommende Kommune og den nærmere Adresse i Kommunen. For Udlandets Vedkommende opgives vedkommende Land.</small>	Her angives Navn og Bopæl paa udenbys og udenlandske Selskabers eller Personers henværende Repræsentant.

**Tillægsskema II.** Herpaa opføres alle indenbys boende Personer, som driver Forretning, Agentur, Haandværk o. l. i Ejendommen.

Forhus, Sidehus osv. Etage	Firma Navn	Indehaverens Navn	Forretnings Branche	Telefon Nr.	Privat Bopæl

At samtlige Personer og Selskaber m. v., som har lejet Lejlighed eller Lokaler, bor eller driver Forretning i forannævnte Ejendom er optaget paa denne Liste, bevidnes

Aarhus, den 22. Oktober 1933.  
Ejerenes Navn: Joh. Clausen Ejerens Bopæl: Duglesangsgade 7, Ida.

Joh. Clausen  
Ejerenes eller Viceværtenes Underskrift.

AA52 8 10 LET ARHUS  
JULIE JENSEN 5728

# Folketællings-Skema Nr. 1804

## for Befolkningen i ovennævnte Ejendom i Aarhus Købstad

### Regler

1) Dette Skema udfyldes eller besørges udfyldt af Ejeren, Viceværten eller andre Vedkommende, eller udfyldes ved Cirkulation blandt Ejendommens Beboere. — Paa Skemaet opføres de Familier og Personer, der findes i Huset, idet **Ordenen** er: Kælder, Stue o. s. v.

2) Hver Familie opføres for sig paa Skemaet, og saaledes at der lades en Linie Mellemrum aaben mellem hver Familie. **En Familie omfatter ogsaa Logerende, derimod ikke indlogerede Familier**, foran og efter hvilke en Linie lades aaben. Selvstændige Husstande paa en Person betragtes som „Familie“.

3) a) **Personer, der har fast Bopæl i Kommunen**, skal opføres paa Skemaets **Hovedliste** paa det Sted (Hus, Skib o. s. v.), hvor Bopælen er.

b) **Personer, der er midlertidigt fraværende** fra den faste Bopæl i Kommunen, opføres paa **Hovedlisten**, men der sættes i Rubrik 2 et **Frv.**, og i Rubrik 18 angives det Sted, hvor han midlertidigt opholder sig, eventuelt om han er paa Rejse.

c) **Personer, der som midlertidigt nærværende** opholder sig i Husstanden, d. v. s. Personer, der ved Tællingen er fraværende fra deres faste Bopæl (den Kommune, i hvis Folkeregister de staar), samt Udlændinge paa Rejse, opføres paa **Tillægslisten paa Skemaets Bagside**.

4) I Henhold til Lov om Folkeregistre af 14. Marts 1924 er enhver Person pligtig til for sig og Medlemmer af sin Husstand, at meddele Oplysninger om: Fulde Navn, Køn, Stilling eller Erhverv, Bopæl, Fødselsaar, Fødselsdag og Fødested, Statsborgerforhold, ægteskabelig Stilling, Stilling i Husstanden m. v. (jfr. Lovens § 1). **Overtrædelse af Lovens Bestemmelser medfører Bødestraf** (Lovens § 12 jfr. § 8).

De i Loven begærede Oplysninger gives ved Udfyldelsen af Skemaet i Overensstemmelse med Rubrikkernes Overskrifter.

5) Inden- og udenlandske **Selskaber, Foreninger, Stiftelser, Institutioner** samt de **Personer** (ogsaa i Udlandet hjemmehørende), der helt eller delvis er Ejere eller Medejere af Ejendommen, eller som i denne har Forretningslokale, forsaavidt vedkommende Personer **ikke bor** i Aarhus Kommune, opføres paa **Tillægsskema I paa Skemaets Bagside**. Paa **Tillægsskema II** opføres alle indenbysboende Personer, der driver Forretning, Haandværk o. l. i Ejendommen.

6) **Fleere Skemaer** vil kunne faas udleverede paa **Skattekontoret, Mejlgade 4, 1. Sal**, saafremt der paa det tilsendte Skema ikke er tilstrækkelig Plads til alle Ejendommens Beboere.

**Anmærkning.** For Anstalter til offentlig Brug (Hospitaler, Forsørgelsesanstalter, Fængsler, Kaserner o. s. v.) samt Hoteller o. l. udfyldes Skemaerne af Bestyrerne efter samme Regler som for private Ejendomme. Bestyrerens eller Opsynspersonalets særlige Husholdning skal opføres for sig.

Optælling.	
Mænd:	Kvinder:
5	4

Husværten bedes drage Omsorg for, at nærværende

Liste udfyldes af Ejendommens Beboere saaledes,

at den kan være Værten i Hænde senest den 24.

Oktober, hvorefter den afhentes.

Midlertidigt nærværende, der har fast Bopæl andetsteds, opføres paa Skemaets Bagside.



# TILLÆGSLISTE for de Personer, der er midlertidigt nærværende.

Etage	Personernes fulde Navn <i>Ved Born, endnu uden Navn, sættes „Dreng“ eller „Pige“. (Øvrigt som Hovedlistens Rukrik 2)</i>	Køn- net <small>Mand- kun (M) Kvindel- kun (K)</small>	Fød- sels- dag	Fød- sels- aar	Fødested <i>Der angives: København, Frederiksberg, Esbjerg eller Sognets og Andets Navn. For Personer født paa Færøerne eller i Grønland skrives henholdsvis Fær- øerne og Grønland; for Personer født i Udlandet skrives vedkommende Lands Navn, f. Eks. Island, Sverige, Tyskland osv.</i>	Stats- borger- forhold <i>Personer, der har dansk Indfødsret, skrives: „dansk“; andre anfører her Navnet paa det Land, hvori de har Statsborgerret (Island, Sverige, Tyskland, Forene- de Stater osv.)</i>	Egte- ska- belig Stil- ling <small>Ugift (U) Gift (G) Ekte- mand eller Ekte- kone (E) Sepa- reret (S) Pra- skilt (P)</small>	Stilling i Husstanden paa den faste Bopæl <i>Der angives: Husleder, Hus- moder, Barn, Slægtning o. l. Medhjælper, Pensionær, Loggerende o. l.</i>	Erhverv eller Livsstilling <i>Det maa af den angivne Livsstilling kunne ses, om den paagældende er Principal eller Med- hjælper. Forbenværende Nærings- drivende o. l. sættes „f.v.“ foran tidligere Livsstilling.</i>	Her anføres, i hvilken Kommunes Folke- register den midl. nærværende er optaget samt Personens Adresse <i>Er vedk. ikke optaget i et Register, anføres Grunden herfor (event- uelt, at vedk. er bosat i Udlandet, hvis Navn da anføres her).</i>	Anmærk- ning
1	2	3	4	5	6	7	8	9	10	11	12

## Tillægsskema I. Herpaa opføres alle inden- og udenlandske Selskaber, Foreninger, Stiftelser og Institutioner, der har Lokale i Ejendommen. Endvidere opføres her de Personer (herunder ogsaa i Udlandet hjemmehørende), der er Ejere eller Medejere af Ejendommen, eller som i denne har Butik, Kontor, Værksted eller andet Forretningslokale, alt forsaavidt vedkommende Personer ikke bor i Aarhus Kommune.

Forhus, Sidehus o. s. v. Etage	Navn <i>For Personer angives tillige Stand og Stilling. For Selskaber o. l. angives tillige Arten (Aktieselskab eller andet Selskab med begrænset Ansvar, Kommanditselskab, Andelselskab, Forbrugs- forening, Forsikringsforening, Kreditlejning, Hypotekforening, Sparekasse o. l.)</i>	Tele- fon- Nr.	Erhvervsvirksomheden <i>Handels-, Fabriks-, Haandværks-, Bank-, Forsikringsvirksomhed osv. Læge, Sagfører, Entrepreneur, Beværter eller Virksomhed med Befordring af Personer og Gods, Ejer eller Medejer af Ejendommen</i>	Bopæl eller Hjemsted <i>For Indlandets Vedkommende opgives vedkommende Kommune og den nærmere Adresse i Kommunen. For Udlandets Vedkommende opgives vedkommende Land.</i>	Her angives Navn og Bopæl paa udenbys og udenlandske Selskabers eller Personers henværende Repræsentant.

## Tillægsskema II. Herpaa opføres alle indenbys boende Personer, som driver Forretning, Agentur, Haandværk o. l. i Ejendommen.

Forhus, Sidehus osv. Etage	Firma Navn	Indehaverens Navn	Forretnings Branche	Telefon Nr.	Privat Bopæl

At samtlige Personer og Selskaber m. v., som har lejet Lejlighed eller Lokaler, bor eller driver Forretning i foranstående Ejendom er optaget paa denne Liste, bevidnes

Aarhus, den 23/10 1933.

Ejers Navn:

N. L. L. L.

Ejers Bopæl:

Ejers eller Vicesjefens Underskrift.

# Folketællings-Skema Nr. 1805

## for Befolkningen i ovennævnte Ejendom i Aarhus Købstad

### Regler

- 1) Dette Skema udfyldes eller besorges udfyldt af Ejeren, Viceværten eller andre Vedkommende, eller udfyldes ved Cirkulation blandt Ejendommens Beboere. — Paa Skemaet opføres de Familier og Personer, der findes i Huset, idet **Ordenen** er: Kælder, Stue o. s. v.
- 2) Hver Familie opføres for sig paa Skemaet, og saaledes at der lades en Linies Mellemrum aaben mellem hver Familie. **En Familie omfatter ogsaa Logerende, derimod ikke indlogerede Familier**, foran og efter hvilke en Linie lades aaben. Selvstændige Husstande paa en Person betragtes som „Familie“.
- 3) a) **Personer, der har fast Bopæl i Kommunen**, skal opføres paa Skemaets **Hovedliste** paa det Sted (Hus, Skib o. s. v.), hvor Bopælen er.  
b) **Personer, der er midlertidigt fraværende** fra den faste Bopæl i Kommunen, opføres paa **Hovedlisten**, men der sættes i Rubrik 2 et **Frv.**, og i Rubrik 18 angives det Sted, hvor han midlertidigt opholder sig, eventuelt om han er paa Rejse.  
c) **Personer, der som midlertidigt nærværende** opholder sig i Husstanden, d. v. s. Personer, der ved Tællingen er fraværende fra deres faste Bopæl (den Kommune, i hvis Folkeregister de staar), samt Udlændinge paa Rejse, opføres paa **Tillægslisten paa Skemaets Bagside**.
- 4) I Henhold til Lov om Folkeregistre af 14. Marts 1924 er enhver **Person pligtig** til for sig og Medlemmer af sin Husstand, at meddele Oplysninger om: Fulde Navn, Køn, Stilling eller Erhverv, Bopæl, Fødselsaar, Fødselsdag og Fødested, Statsborgerforhold, ægteskabelig Stilling, Stilling i Husstanden m. v. (jfr. Lovens § 1). **Overtrædelse af Lovens Bestemmelser medfører Bødestraf** (Lovens § 12 jfr. § 8). De i Loven begærede Oplysninger gives ved Udfyldelsen af Skemaet i Overensstemmelse med Rubrikkernes Overskrifter.
- 5) Inden- og udenlandske **Selskaber, Foreninger, Stiftelser, Institutioner** samt de **Personer** (ogsaa i Udlandet hjemmehørende), der helt eller delvis er Ejere eller Medejere af Ejendommen, eller som i denne har Forretningslokale, forsaavidt vedkommende Personer **ikke bor** i Aarhus Kommune, opføres paa **Tillægsskema I** paa Skemaets Bagside. Paa **Tillægsskema II** opføres alle indenbysboende Personer, der driver Forretning, Haandværk o. l. i Ejendommen.
- 6) **Fleere Skemaer** vil kunne faas udleverede paa Skattekontoret, Mejlgade 4, 1. Sal, saafremt der paa det tilsendte Skema ikke er tilstrækkelig Plads til alle Ejendommens Beboere.

**Anmærkning.** For Anstalter til offentlig Brug (Hospitaler, Forsørgelsesanstalter, Fængsler, Kaserne o. s. v.) samt Hoteller o. l. udfyldes Skemaerne af Bestyrerne efter samme Regler som for private Ejendomme. Bestyrerens eller Opsynspersonalets særlige Husholdning skal opføres for sig.

Optælling.	
Mænd:	Kvinder:
3	4

Husværten bedes drage Omsorg for, at nærværende

Liste udfyldes af Ejendommens Beboere saaledes,

at den kan være Værten i Hænde senest den 24.

Oktober, hvorefter den afhentes.

Midlertidigt nærværende, der har fast Bopæl andetsteds, opføres paa Skemaets Bagside.

# HOVEDLISTE 13

1) Forhus (Kølder, Stue osv.) her de andre Bygning- er, Sidehus osv., følges den samme Orden) 2) Sidehus 3) Mellem- bygning 4) Bagbyg- ning	Samtlige Personers fulde Navn Ved Børn, endnu uden Navn, sættes „Dreng“ eller „Pige“. Midlertidigt nærværende Personer optøres ikke her, men paa Skemaets Bagside; derimod optøres midler- tidigt fraværende. Efter disses Navne føjes „Frv.“. Hver Familie optøres for sig med en Linies Mellemrum mellem de enkelte Familier. Samtlige Fornavne i rigtig Rækkefølge. Det almindeligt benyttede understreges.	Køn	Fødsels- dag	Fødsels- aar	Fødested Der angives: Købstaden, Frederiksborg, Købstadens eller Sognets og Auctus Navn. For Personer født paa Færøerne eller i Grønland skrives henholdsvis Færø- erne og Grønland; for Personer født i Udlandet skrives vedkommende Lands Navn, f. Eks. Island, Sverige, Tyskland osv.	Stats- borger- forhold	Ægte- ska- belig Stil- ling Type (1) (2) (3) (4) (5) (6) (7) (8) (9) (10) (11) (12) (13) (14) (15) (16) (17) (18)	Stilling i Familien	Erhverv eller Livsstilling Hvis nogen har flere Erhverv, anføres disse, Hovederhvervet først. Har Husmoderen eller Damesen særligt Erhverv, anføres disse. Man angiver udtrykkelig det Paa, man arbejder i, og Ens Stilling i Faget. Lever man hovedsagelig af Fortjeneste, privat Understøttelse, Alderrente, invalidrente, Fattighedslyst, anføres dette, men tillige Erhvervet. Førehærende Næringsdrivende s. l. sætter „Hv.“ foran tidligere Livsstilling.	Tele- fon Nr.	Her angives Arbejdsgiverens Navn for alle, der ikke driver selvstændigt Erhverv. Har Husmoderen særligt Erhverv, angives ogsaa Arbejdsgiveren for hende.	Helaarlig Husleje af Be- boelses- lejligh- heden	Hvis Flytning er sket i det sidste Aar, anføres her Bopæl 23. Oktober 1932. Ved Flytning udenbys fra angives Køb- stadens Navn eller Landkommunens Navn og Postadresse. Saaframt Bopælen er den samme nu som 23. Oktober 1932, udfyldes Rubrikken ikke.	Hvis Tilflytning til Aarhus er sket siden 31. Oktbr. 1912 anføres her Datoen for Tilflytningen.	Hvor undervises de paa denne Liste op- førte Børn mellem 6 og 14 Aar? Gaar de i en offentlig Skole, maas dennes Navn anføres. Gaar de i Privatskole, anføres Bestyrerens Navn. Hvis Børn over 7 Aar ikke søger Skole, maa Grunden herfor anføres.	Devalut (1) Bilag s. v. s. indtil 1. Oktbr. 1912, eller som ikke saa udfyldt sigt paa frem- tidigt med ved Svarets Slutning (2) Andersart s. v. s. De Fødsels- datoer eller den tid- lige Dødsdato (3) Sindssyg (4)	Anmærkninger Herunder anføres for de midlertidigt fraværende (de i Rubr. 2 med Frv. mærkede) deres midlertidige Opholdssted (nejagtig Adresse). Endvidere andre Bemærkninger.
14. del	Jensen Russell Christensen Marie Mathiesen Christensen Alice Russell Christensen Kurt Russell Christensen	m. k. k. fm.	24. 17. 13. 5/6	1907 1910 1933 1913	St. Louis U.S.A. Ebeltoft. Aarhus Brabrand.	dansk. " " "	g. " " Broder	Skillemaaler. Husmoder Datter. Broder	650 <sup>00</sup> Bordvin & Kælleri Sukkerforhandler.	Rob. Funck Jensen. Antomalfabrik	650 <sup>00</sup> Trørvej 5. Rind Skov. Munkbjerg 28	294					
Nuv.	Nelli Ludvig Nielsen Helene Marie Mathilde Nielsen Lilly Viole Schødt Nielsen	k. k. k.	24/5 17/8 18/8	1884 1885 1907	Uldum Haldum Haldum	dansk. " "	f. " u.	Husmoder Husmoder Datter	1474 Skæpperi, Holmanst. Føl. Jægersølle Olie Komp. A/S.	500							

3  
A.



# TILLÆGSLISTE for de Personer, der er midlertidigt nærværende.

Etage	Personernes fulde Navn	Kønnet <small>Mand (M) Kvind (K)</small>	Fødselsdag	Fødselsaar	Fødested <small>Der angives: København, Frederiksberg, Røstede eller Sognets og Amtets Navn. For Personer født paa Færøerne eller i Grønland skrives henholdsvis Færøerne og Grønland; for Personer født i Udlandet skrives vedkommende Lands Navn, f. Eks. Island, Sverige, Tyskland osv.</small>	Statsborgerforhold <small>Personer, der har dansk Indfødsret, skriver: „dansk“; andre anfører her Navnet paa det Land, hvori de har Statsborgerret (Island, Sverige, Tyskland, Forenede Stater osv.)</small>	Ægteskabelig Stilling <small>Ugift (U) Gift (G) Ektefælle (E) Enke (En) Separeret (S) Fraskilt (F)</small>	Stilling i Husstanden paa den faste Bopæl <small>Der angives: Huslader, Husmoder, Barn, Slægtning o. l. Medhjælper, Pensionær, Logerende o. l.</small>	Erhverv eller Livsstilling <small>Det maa af den angivne Livsstilling kunne ses, om den paagældende er Principal eller Medhjælper. Forbenværende Næringsdrivende o. l. sættes „f. v.“ foran tidligere Livsstilling.</small>	Her anføres, i hvilken Kommunes Folke-register den midl. nærværende er optaget samt Personens Adresse <small>Er vedk. ikke optaget i et Register, anføres Grunden herfor (eventuelt, at vedk. er bosat i Udlandet, hvis Navn da anføres her).</small>	Anmærkning
1	2	3	4	5	6	7	8	9	10	11	12

**Tillægsskema I.** Herpaa opføres alle inden- og udenlandske Selskaber, Foreninger, Stiftelser og Institutioner, der har Lokale i Ejendommen. Endvidere opføres her de Personer (herunder ogsaa i Udlandet hjemmehørende), der er Ejere eller Medejere af Ejendommen, eller som i denne har Butik, Kontor, Værksted eller andet Forretningslokale, alt forsaavidt vedkommende Personer ikke bor i Aarhus Kommune.

Forhus, Sidehus o. s. v. Etage	Navn <small>For Personer angives tillige Stand og Stilling. For Selskaber o. l. angives tillige Arten (Aktieselskab eller andet Selskab med begrænset Ansvar, Kommanditselskab, Andelselskab, Forbrugsforening, Forsikringsforening, Krediforening, Hypotekforening, Sparekasse o. l.)</small>	Telefon-Nr.	Erhvervsvirksomheden <small>Handels-, Fabriks-, Haandværks-, Bank-, Forsikringsvirksomhed osv. Løge, Sagfører, Entreprenør, Beværter eller Virksomhed med Belørdning af Personer og Gods, Ejer eller Medejere af Ejendommen</small>	Bopæl eller Hjemsted <small>For Inlandets Vedkommende opgives vedkommende Kommune og den nærmere Adresse i Kommunen. For Udlandets Vedkommende opgives vedkommende Land.</small>	Her angives Navn og Bopæl paa udenbys og udenlandske Selskabers eller Personers hervedværende Repræsentant.

**Tillægsskema II.** Herpaa opføres alle indenbys boende Personer, som driver Forretning, Agentur, Haandværk o. l. i Ejendommen.

Forhus, Sidehus osv. Etage	Firma Navn	Indehaverens Navn	Forretnings Branche	Telefon Nr.	Privat Bopæl
Stue	N. L. Nielsen	N. L. Nielsen	Kolonial	1471	Fuglesangsvej, 13.

At samtlige Personer og Selskaber m. v., som har lejet Lejlighed eller Lokaler, bor eller driver Forretning i forannævnte Ejendom er optaget paa denne Liste, bevidnes

Aarhus, den 22/10 1933.

Ejernes Navn: N. L. Nielsen Ejernes Bopæl: Fuglesangsvej, 13.

N. L. Nielsen  
Ejernes eller Vicevejers Underskrift.

# Folketællings-Skema Nr. 1806

## for Befolkningen i ovennævnte Ejendom i Aarhus Købstad

### Regler

- 1) Dette Skema udfyldes eller besorges udfyldt af Ejeren, Viceværtten eller andre Vedkommende, eller udfyldes ved Cirkulation blandt Ejendommens Beboere. — Paa Skemaet opføres de Familier og Personer, der findes i Huset, idet **Ordenen** er: Kælder, Stue o. s. v.
- 2) Hver Familie opføres for sig paa Skemaet, og saaledes at der lades en Linie Mellemrum aaben mellem hver Familie. **En Familie omfatter ogsaa Logerende, derimod ikke indlogerede Familier**, foran og efter hvilke en Linie lades aaben. Selvstændige Husstande paa en Person betragtes som „Familie“.
- 3) a) **Personer, der har fast Bopæl i Kommunen**, skal opføres paa Skemaets **Hovedliste** paa det Sted (Hus, Skib o. s. v.), hvor Bopælen er.  
b) **Personer, der er midlertidigt fraværende** fra den faste Bopæl i Kommunen, opføres paa **Hovedlisten**, men der sættes i Rubrik 2 et **Frv.**, og i Rubrik 18 angives det Sted, hvor han midlertidigt opholder sig, eventuelt om han er paa Rejse.  
c) **Personer, der som midlertidigt nærværende** opholder sig i Husstanden, d. v. s. Personer, der ved Tællingen er fraværende fra deres faste Bopæl (den Kommune, i hvis Folkeregister de staar), samt Udlændinge paa Rejse, opføres paa **Tillægslisten paa Skemaets Bagside**.
- 4) I Henhold til Lov om Folkeregistre af 14. Marts 1924 er enhver Person pligtig til for sig og Medlemmer af sin Husstand, at meddele Oplysninger om: Fulde Navn, Køn, Stilling eller Erhverv, Bopæl, Fødselsaar, Fødselsdag og Fødested, Statsborgerforhold, ægteskabelig Stilling, Stilling i Husstanden m. v. (jfr. Lovens § 1). **Overtrædelse af Lovens Bestemmelser medfører Bødestraf** (Lovens § 12 jfr. § 8). De i Loven begærede Oplysninger gives ved Udfyldelsen af Skemaet i Overensstemmelse med Rubrikkernes Overskrifter.
- 5) Inden- og udenlandske **Selskaber, Foreninger, Stiftelser, Institutioner** samt de **Personer** (ogsaa i Udlandet hjemmehørende), der helt eller delvis er Ejere eller Medejere af Ejendommen, eller som i denne har Forretningslokale, forsaavidt vedkommende Personer **ikke bor** i Aarhus Kommune, opføres paa **Tillægsskema I paa Skemaets Bagside**. Paa **Tillægsskema II** opføres alle indenbysboende Personer, der driver Forretning, Haandværk o. l. i Ejendommen.
- 6) **Flere Skemaer** vil kunne faas udleverede paa **Skattekontoret, Mejlgade 4, 1. Sal**, saafremt der paa det tilsendte Skema ikke er tilstrækkelig Plads til alle Ejendommens Beboere.

**Anmærkning.** For Anstalter til offentlig Brug (Hospitaler, Forsørgelsesanstalter, Fængsler, Kaserner o. s. v.) samt Hoteller o. l. udfyldes Skemaerne af Bestyrerne efter samme Regler som for private Ejendomme. Bestyrerens eller Opsynspersonalets særlige Husholdning skal opføres for sig.

Optælling.	
Mænd:	Kvinder:
4	4

Husværtten bedes drage Omsorg for, at nærværende

Liste udfyldes af Ejendommens Beboere saaledes,

at den kan være Værtten i Hænde senest den 24.

Oktober, hvorefter den afhentes.

Midlertidigt nærværende, der har fast Bopæl andetsteds, opføres paa Skemaets Bagside.

# HOVEDLISTE

15. Novbr

1) Forhus (Kælder, Stue osv.) for de andre Bygninger, Sidehus osv., følges den samme Orden) 2) Sidehus 3) Mellembygning 4) Bagbygning	Samtlige Personers fulde Navn Ved Børn, endnu uden Navn, sættes „Dreng“ eller „Pige“. Midlertidigt nærværende Personer opføres ikke her, men paa Skemaets Bagside; derimod opføres midlertidigt fraværende. Efter disses Navne føjes „Frv.“. Hver Familie opføres for sig med en Limes Mellemrum mellem de enkelte Familier. Samtlige Fornavne i rigtig Rækkefølge. Det almindeligt benyttede underetages.	Kønnet	Fødselsdag	Fødselsaar	Fødested Der angives: København, Frederiksberg, København eller Sjællands og Amtets Navn. For Personer født paa Færøerne eller i Grønland skrives henholdsvis Færøerne og Grønland; for Personer født i Udlandet skrives vedkommende Lands Navn, f. Eks. Island, Sverige, Tyskland osv.	Statsborgerforhold	Egteskabelig Stilling	Stilling i Familien	Erhverv eller Livsstilling Hvis nogen har flere Erhverv, anføres disse, Hovederhvervet først. Har Husmoderen eller Datteren særligt Erhverv, anføres disse. Man angiver udtrykkelig det Fag, man arbejder i, og Eens Stilling i Faget. Lever man hovedsagelig af Fornævn, privat Understøttelse, Alderrenter, invaliderente, Fattighedsop, anføres dette, men tillige Erhvervet. Forhenværende Næringsdrivende o. l. sætter „f.v.“ foran tidligere Livsstilling.	Telefon Nr.	Her angives Arbejdsgiverens Navn for alle, der ikke driver selvstændigt Erhverv. Har Husmoderen særligt Erhverv, angives ogsaa Arbejdsgiveren for hende.	Helaarlig Husleje af Beboelseslejligheden	Hvis Flytning er sket i det sidste Aar, anføres her Bopæl 23. Oktober 1932. Ved Flytning udenbys fra angives Købstadens Navn eller Landkommunens Navn og Postadresse. Saaframt Bopælen er den samme nu som 23. Oktober 1932, udlydes Rubrikken ikke.	Hvis Tilflytning til Aarhus er sket siden 31. Oktbr. 1932 anføres her Datoen for Tilflytningen.	Hvor undervises de paa denne Liste opførte Børn mellem 6 og 14 Aar? Gaar de i en offentlig Skole, maas dennes Navn anføres. Gaar de i Privatskole, anføres Bestyrerens Navn. Hvis Børn over 7 Aar ikke søger Skole, maas Grundten hertil anføres.	Dødsdato (D) Blandt de o. n. indførte Personer døde eller blev borte kan vejledes sig paa Børn- og Fyrtårns Hjælp (B) Aandevagte (A) Indførte eller døde tidligere (A) Søndags (S)	Anmærkninger Herunder anføres for de midlertidigt fraværende (de i Rubr. 2 med Frv. mærkede) deres midlertidige Opholdssted (måjagtig Adresse). Endvidere andre Bemærkninger.
Linné	Adolf Julius Linné Skjold Anna Sofia Marjatta Skjold Frøde Linné Skjold Niels Linné Skjold Søren Linné Skjold Son Linné Skjold	K K K K K K	1-10 17-8 17-12 6-5 14-2 2-7	1893 1876 1916 1923 1926 1933	Flakkebjerg Vester Aarhøjs .. .. ..	dansk .. .. .. .. ..	G G K K K	Kvinde Kvinde Børn .. .. ..	Tønnes .. Tønnesdøling .. .. ..		Tønnes H. .. Vilhelm Linné .. .. ..	800					
I Fal	Nielsine Jensen Skjold Inge Kirstine Mathsen	K K	16-9 13-1	1875 1915	Sallé Aarhus.	dansk dansk	G K	Husmoder Tjener	Alderrentager Løjtnant		300 L.F.D. Trigtagefabrikken	300	Frederiksnalle 49/51	✓			

H  
H

# TILLÆGSLISTE for de Personer, der er midlertidigt nærværende.

Etage	Personernes fulde Navn Ved Børn, endnu uden Navn, sættes „Dreng“ eller „Pige“. (løvrigt som Hovedlistens Rulrik 2)	Kennet Mand (M) Kvinde (K)	Fødselsdag	Fødselsaar	Fødested Der angives: København, Frederiksberg, Købstadsen eller Sognets og Amtets Navn. For Personer født paa Færøerne eller i Grønland skrives henholdsvis Færøerne og Grønland; for Personer født i Udlandet skrives vedkommende Lands Navn, f. Eks. Island, Sverige, Tyskland osv.	Statsborgerforhold Personer, der har dansk Indførelse, skriver: „dansk“; andre anfører her Navnet paa det Land, hvori de har Statsborgerret (Island, Sverige, Tyskland, Forenede Stater osv.)	Ægteskabelig Stilling Ugift (U) Gift (G) Ekskand eller Ekte (E) Separeret (S) Fraskilt (F)	Stilling i Husstanden paa den faste Bopæl Der angives: Husfader, Husmoder, Barn, Slægtning o. l. Medhjælper, Pensionær, Logerende o. l.	Erhverv eller Livsstilling Det maa af den angivne Livsstilling kunne ses, om den paagældende er Principal eller Medhjælper. Forhenværende Næringsdrivende o. l. sættes „f.h.v.“ foran tidligere Livsstilling.	Her anføres, i hvilken Kommunes Folke-register den midl. nærværende er optaget samt Personens Adresse Er vedk. ikke optaget i et Register, anføres Grunden hertil (eventuelt, at vedk. er bosat i Udlandet, hvis Navn da anføres her).	Anmærkning
1	2	3	4	5	6	7	8	9	10	11	12

## Tillægsskema I. Herpaa opføres alle inden- og udenlandske Selskaber, Foreninger, Stiftelser og Institutioner, der har Lokale i Ejendommen. Endvidere opføres her de Personer (herunder ogsaa i Udlandet hjemmehørende), der er Ejere eller Medejere af Ejendommen, eller som i denne har Butik, Kontor, Værksted eller andet Forretningslokale, alt forsaavidt vedkommende Personer ikke bor i Aarhus Kommune.

Forhus, Sidehus o. s. v. Etage	Navn For Personer angives tillige Stand og Stilling. For Selskaber o. l. angives tillige Arten (Aktieselskab eller andet Selskab med begrænset Ansvar, Kommanditselskab, Andelselskab, Forbrugsforening, Forsikringsforening, Krediforening, Hypotekforening, Sparekasse o. l.)	Telefon-Nr.	Erhvervsvirksomheden Handels-, Fabriks-, Haandværks-, Bank-, Forsikringsvirksomhed osv. Læge, Sagfører, Entreprenør, Beværter eller Virksomhed med Befordring af Personer og Gods, Ejer eller Medejer af Ejendommen	Bopæl eller Hjemsted For Indlandets Vedkommende opgives vedkommende Kommune og den nærmere Adresse i Kommunen. For Udlandets Vedkommende opgives vedkommende Land.	Her angives Navn og Bopæl paa udenbys og udenlandske Selskabers eller Personers henværende Repræsentant.

## Tillægsskema II. Herpaa opføres alle indenbys boende Personer, som driver Forretning, Agentur, Haandværk o. l. i Ejendommen.

Forhus, Sidehus osv. Etage	Firma Navn	Indehaverens Navn	Forretnings Branche	Telefon Nr.	Privat Bopæl

At samtlige Personer og Selskaber m. v., som har lejet Lejlighed eller Lokaler, bor eller driver Forretning i forannaevnte Ejendom er optaget paa denne Liste, bevidnes

Aarhus, den 22-10 1933.  
Ejerenes Navn: *L. & Koedt*      Ejerens Bopæl: *Fringsgalleri 15*  
  
*L. Koedt*  
Ejerenes eller Viceværtens Underskrift.

# Folketællings-Skema Nr. 1807

## for Befolkningen i ovennævnte Ejendom i Aarhus Købstad

### Regler

- 1) Dette Skema udfyldes eller besøres udfyldt af Ejeren, Viceværten eller andre Vedkommende, eller udfyldes ved Cirkulation blandt Ejendommens Beboere. — Paa Skemaet opføres de Familier og Personer, der findes i Huset, idet **Ordenen** er: Kælder, Stue o. s. v.
- 2) Hver Familie opføres for sig paa Skemaet, og saaledes at der lades en Linie Mellemrum aaben mellem hver Familie. **En Familie omfatter ogsaa Logerende, derimod ikke indlogerede Familier**, foran og efter hvilke en Linie lades aaben. Selvstændige Husstande paa en Person betragtes som „Familie“.
- 3) a) **Personer, der har fast Bopæl i Kommunen**, skal opføres paa Skemaets **Hovedliste** paa det Sted (Hus, Skib o. s. v.), hvor Bopælen er.  
b) **Personer, der er midlertidigt fraværende** fra den faste Bopæl i Kommunen, opføres paa **Hovedlisten**, men der sættes i Rubrik 2 et **Frv.**, og i Rubrik 18 angives det Sted, hvor han midlertidigt opholder sig, eventuelt om han er paa Rejse.  
c) **Personer, der som midlertidigt nærværende** opholder sig i Husstanden, d. v. s. Personer, der ved Tællingen er fraværende fra deres faste Bopæl (den Kommune, i hvis Folkeregister de staar), samt Udlændinge paa Rejse, opføres paa **Tillægslisten paa Skemaets Bagside**.
- 4) I Henhold til Lov om Folkeregistre af 14. Marts 1924 er enhver Person pligtig til for sig og Medlemmer af sin Husstand, at meddele Oplysninger om: Fulde Navn, Køn, Stilling eller Erhverv, Bopæl, Fødselsaar, Fødselsdag og Fødested, Statsborgerforhold, ægteskabelig Stilling, Stilling i Husstanden m. v. (jfr. Lovens § 1). **Overtrædelse af Lovens Bestemmelser medfører Bødestraf** (Lovens § 12 jfr. § 8). De i Loven begærede Oplysninger gives ved Udfyldelsen af Skemaet i Overensstemmelse med Rubrikkernes Overskrifter.
- 5) Inden- og udenlandske **Selskaber, Foreninger, Stiftelser, Institutioner** samt de **Personer** (ogsaa i Udlandet hjemmehørende), der helt eller delvis er Ejere eller Medejere af Ejendommen, eller som i denne har Forretningslokale, forsaavidt vedkommende Personer **ikke bor** i Aarhus Kommune, opføres paa **Tillægsskema I paa Skemaets Bagside**. Paa **Tillægsskema II** opføres alle indenbysboende Personer, der driver Forretning, Haandværk o. l. i Ejendommen.
- 6) **Flere Skemaer** vil kunne faas udleverede paa **Skattekontoret, Mejlgade 4, 1. Sal**, saafremt der paa det tilsendte Skema ikke er tilstrækkelig Plads til alle Ejendommens Beboere.

**Anmærkning.** For Anstalter til offentlig Brug (Hospitaler, Forsørgelsesanstalter, Fængsler, Kaserner o. s. v.) samt Hoteller o. l. udfyldes Skemaerne af Bestyrelserne efter samme Regler som for private Ejendomme. Bestyrelserens eller Opsynspersonalets særlige Husholdning skal opføres for sig.

Optælling.	
Mænd:	Kvinder:
3.	5.

Husværten bedes drage Omsorg for, at nærværende

Liste udfyldes af Ejendommens Beboere saaledes,

at den kan være Værten i Hænde senest den 24.

Oktober, hvorefter den afhentes.

Midlertidigt nærværende, der har fast Bopæl andetsteds, opføres paa Skemaets Bagside.

# HOVEDLISTE

17. Tring

1	2	3	4	5	6	7	8	9	10	11	12	13	14	15	16	17	18
*) Forhus (Kælder, Stue osv.; for de andre Bygninger, Sidehus osv., følges den samme Orden) *) Sidehus *) Mellembygning *) Bagbygning	Samtlige Personers fulde Navn Ved Born, endnu uden Navn, sættes „Dreng“ eller „Pige“. Midlertidigt nærværende Personer opføres ikke her, men paa Skemaets Bagside; derimod opføres midlertidigt fraværende. Efter disses Navne føjes „Frv.“. Hver Familie opføres for sig med en Løbes Mellenrum mellem de enkelte Familier. Samtlige Fornavne i rigtig Rækkefølge. Det almindeligt benyttede understreges.	Kønnet Mand (M) Kvinde (K)	Fødselsdag	Fødselsaar	Fødested Der angives: København, Frederiksberg, København eller Sjællands og Amtets Navn. For Personer født paa Færøerne eller i Grønland skrives henholdsvis Færøerne og Grønland; for Personer født i Udlandet skrives vedkommende Lands Navn, f. Eks. Island, Sverige, Tyskland osv.	Statsborgerforhold Personer, der har dansk Indførelst, skriver: „dansk“; andre anføres her Navnet paa det Land, hvori de har Statsborgerret (Island, Sverige, Tyskland, Forenede Stater osv.)	Egteskabelig Stilling Egen (E) Gif (G) Ugift (U) Efterskilt (Eft) Enke (En) Separeeret (Sep) Fru (Fru) Skilt (Sk)	Stilling i Familien Husfader, Husmoder, Barn, Slægtning o. l. Husassistent, Tjenestekarl og Logerende. Hvor en Familie er indregistreret hos en anden Familie, angives dette særskilt ved Betegnelsen „indregistreret Familie“. For den indregistrerede Families Vedkommende anføres dog desuden paa særskilt Sted: Husfader, Husmoder osv.	Erhverv eller Livsstilling Hvis nogen har flere Erhverv, anføres disse, Hovederhvervet først. Har Husmoderen eller Børnene særlige Erhverv, anføres disse. Man angiver udtrykkeligt det Fag, man arbejder i, og Enes Stilling i Faget. Lever man hovedsagelig af Fjernvarme, privat Understøttelse, Alderdoms, invaliderente, Fattighjælp, anføres dette, men tillige Erhvervet. Forhenværende Næringsdrivende o. l. sættes „Ihv.“ foran tidligere Livsstilling.	Telefon Nr.	Her angives Arbejdsgiverens Navn for alle, der ikke driver selvstændigt Erhverv. Har Husmoderen særligt Erhverv, angives ogsaa Arbejdsgiveren for hende.	Helaarlig Huseje af Beboelseslejligheden	Hvis Flytning er sket i det sidste Aar, anføres her Bopæl 23. Oktober 1932. Ved Flytning udenbys fra angives Købstadens Navn eller Landkommunens Navn og Postadresse. Saafrømt Bopælen er den samme nu som 23. Oktober 1932, udfyldes Rubrikken ikke.	Hvis Tilflytning til Aarhus er sket siden 23. Oktbr. 1912, anføres her Datoen for Tilflytningen.	Hvor undervises de paa denne Liste opførte Børn mellem 6 og 14 Aar? Gaar de i en offentlig Skole, maas demnes Navn anføres. Gaar de i Privatskole, anføres Betyrersens Navn. Hvis Børn over 7 Aar ikke søger Skole, maas Grunden hertil anføres.	Deatum (D) Stilling (St) G. v. v. s. udført (G. v. v. s. udført) eller om ikke kan vejledes sig paa fremmed Sted ved Synsrets Hjælp (S) Aendret (A) G. v. v. s. fra Fødselen eller den tidligere Dato (G. v. v. s. fra Fødselen eller den tidligere Dato) Søndersøgt (S)	Anmærkninger Herunder anføres for de midlertidigt fraværende (de i Rubr. 2 med Frv. mærkede) deres midlertidige Opholdssted (nøjagtig Adresse). Endvidere andre Bemærkninger.
Muen. ✓	Mr. Hausen. Gisela Marie Hausen. Elna Anna Marie Hausen. Agnes Elisabeth Hausen. Poul Erik Hausen. Inna Edith Hausen.	M.	2-1	1888	Sverige	dansk	G.	Husfader.	Chauffør		Miguel „Vestbro“	550					
		K.	31-12	1890	Ydelyng.	"	G.	Husmoder.									
		M.	9-6	1914	Vabyhøj	"	U.	Datter.	Ekipidier. Husassistent.								
		M.	21-6	1918	V. Parkus.	"	"	"									
		M.	28-2	1921	V. Parkus.	"	"	Søn									
		M.	22-8	1927	V. Parkus.	"	"	Datter.									
1 Sab. ✓	Jens Nielsen Kirsten Marie Nielsen	M.	29-8	1868	Tilst	dansk	G.	Husfader	f. Landmand.			450	Fuglsangs Alle 17				
		K.	14-6	1868	Tilst	"	G.	Husmoder									

3/5

# TILLÆGSLISTE for de Personer, der er midlertidigt nærværende.

Etage	Personernes fulde Navn <i>Ved Børn, endnu uden Navn, sættes „Dreng“ eller „Pige“. (Løvrigt som Hovedlistens Rukrik 2)</i>	Kønnet <i>Mand (M) Kvindes (K)</i>	Fødselsdag	Fødselsaar	Fødested <i>Der angives: København, Frederiksberg, Købstadens eller Sognets og Amtets Navn. For Personer født paa Færøerne eller i Grønland skrives henholdsvis Færøerne og Grønland; for Personer født i Udlandet skrives vedkommende Lands Navn, f. Eks. Island, Sverige, Tyskland osv.</i>	Statsborgerforhold <i>Personer, der har dansk Isføde, skriver: „dansk“; andre anfører her Navnet paa det Land, hvori de har Statsborgerret (Island, Sverige, Tyskland, Forenede Stater osv.)</i>	Ægteskabelig Stilling <i>Ug (U) G (G) E (E) E (E) E (E) S (S) P (P) F (F)</i>	Stilling i Husstanden paa den faste Bopæl <i>Der angives: Husfader, Husmoder, Barn, Slægtning o. l. Medhjælper, Pensionær, Logerende o. l.</i>	Erhverv eller Livsstilling <i>Det maa af den angivne Livsstilling kunne ses, om den paagældende er Principal eller Medhjælper. Forhenværende Næringsdrivende o. l. sættes „f.v.“ foran tidligere Livsstilling.</i>	Her anføres, i hvilken Kommunes Folkeregister den midl. nærværende er optaget samt Personens Adresse <i>Er vedk. ikke optaget i et Register, anføres Grunden hertil (eventuelt, at vedk. er bosat i Udlandet, hvis Navn da anføres her).</i>	Anmærkning
1	2	3	4	5	6	7	8	9	10	11	12

## Tillægsskema I.

Herpaa opføres alle inden- og udenlandske Selskaber, Foreninger, Stiftelser og Institutioner, der har Lokale i Ejendommen. Endvidere opføres her de Personer (herunder ogsaa i Udlandet hjemmehørende), der er Ejere eller Medejere af Ejendommen, eller som i denne har Butik, Kontor, Værksted eller andet Forretningslokale, alt forsaavidt vedkommende Personer ikke bor i Aarhus Kommune.

Forhus, Sidehus o. s. v. Etage	Navn <i>For Personer angives tillige Stand og Stilling. For Selskaber o. l. angives tillige Arten (Aktieselskab eller andet Selskab med begrænset Ansvar, Kommanditselskab, Andelselskab, Forbrugsforening, Forsikringsforening, Kredittforening, Hypotekforening, Sparekasse o. l.)</i>	Telefon-Nr.	Erhvervsvirksomheden <i>Handels-, Fabriks-, Haandværks-, Bank-, Forsikringsvirksomhed osv. Læge, Sagfører, Entreprenør, Beværter eller Virksomhed med Befordring af Personer og Gods, Ejer eller Medejer af Ejendommen</i>	Bopæl eller Hjemsted <i>For Indlandets Vedkommende opgives vedkommende Kommune og den nærmere Adresse i Kommunen. For Udlandets Vedkommende opgives vedkommende Land.</i>	Her angives Navn og Bopæl paa udenbys og udenlandske Selskabers eller Personers herværende Repræsentant.

## Tillægsskema II.

Herpaa opføres alle indenbys boende Personer, som driver Forretning, Agentur, Haandværk o. l. i Ejendommen.

Forhus, Sidehus osv. Etage	Firma Navn	Indehaverens Navn	Forretnings Branche	Telefon Nr.	Privat Bopæl

At samtlige Personer og Selskaber m. v., som har lejet Lejlighed eller Lokaler, bor eller driver Forretning i forannævnte Ejendom er optaget paa denne Liste, bevidnes

Aarhus, den 25-10 1933

Ejers Navn: Otto Hansen Ejers Bopæl: Fuglesangsallé No 17

Ejers eller Viceværtens Underskrift.

# Folketællings-Skema Nr. 1808

for Befolkningen i ovennævnte Ejendom  
i Aarhus Købstad

## Regler

- 1) Dette Skema udfyldes eller besørges udfyldt af Ejeren, Viceværten eller andre Vedkommende, eller udfyldes ved Cirkulation blandt Ejendommens Beboere. — Paa Skemaet opføres de Familier og Personer, der findes i Huset, idet **Ordene** er: Kælder, Stue o. s. v.
- 2) Hver Familie opføres for sig paa Skemaet, og saaledes at der lades en Linie Mellemrum aaben mellem hver Familie. **En Familie omfatter ogsaa Logerende, derimod ikke indlogerede Familier**, foran og efter hvilke en Linie lades aaben. Selvstændige Husstande paa en Person betragtes som „Familie“.
- 3) a) **Personer, der har fast Bopæl i Kommunen**, skal opføres paa Skemaets **Hovedliste** paa det Sted (Hus, Skib o. s. v.), hvor Bopælen er.  
b) **Personer, der er midlertidigt fraværende** fra den faste Bopæl i Kommunen, opføres paa **Hovedlisten**, men der sættes i Rubrik 2 et **Frv.**, og i Rubrik 18 angives det Sted, hvor han midlertidigt opholder sig, eventuelt om han er paa Rejse.  
c) **Personer, der som midlertidigt nærværende** opholder sig i Husstanden, d. v. s. Personer, der ved Tællingen er fraværende fra deres faste Bopæl (den Kommune, i hvis Folkeregister de staar), samt Udlændinge paa Rejse, opføres paa **Tillægslisten paa Skemaets Bagside**.
- 4) I Henhold til Lov om Folkeregistre af 14. Marts 1924 er enhver Person pligtig til for sig og Medlemmer af sin Husstand, at meddele Oplysninger om: Fulde Navn, Køn, Stilling eller Erhverv, Bopæl, Fødselsaar, Fødselsdag og Fødested, Statsborgerforhold, ægteskabelig Stilling, Stilling i Husstanden m. v. (jfr. Lovens § 1). **Overtrædelse af Lovens Bestemmelser medfører Bødestraf** (Lovens § 12 jfr. § 8). De i Loven begærede Oplysninger gives ved Udfyldelsen af Skemaet i Overensstemmelse med Rubrikernes Overskrifter.
- 5) Inden- og udenlandske **Selskaber, Foreninger, Stiftelser, Institutioner** samt de **Personer** (ogsaa i Udlandet hjemmehørende), der helt eller delvis er Ejere eller Medejere af Ejendommen, eller som i denne har Forretningslokale, forsaavidt vedkommende Personer **ikke bor** i Aarhus Kommune, opføres paa **Tillægsskema I paa Skemaets Bagside**. Paa **Tillægsskema II** opføres alle indenbysboende Personer, der driver Forretning, Haandværk o. l. i Ejendommen.
- 6) **Fleere Skemaer** vil kunne faas udleverede paa **Skattekontoret, Mejlgade 4, 1. Sal**, saafremt der paa det tilsendte Skema ikke er tilstrækkelig Plads til alle Ejendommens Beboere.

**Anmærkning.** For Anstalter til offentlig Brug (Hospitaler, Forsørgelsesanstalter, Fængsler, Kaserner o. s. v.) samt Hoteller o. l. udfyldes Skemaerne af Bestyrerne efter samme Regler som for private Ejendomme. Bestyrerens eller Opsynspersonalets særlige Husholdning skal opføres for sig.

Optælling.	
Mænd:	Kvinder:
3.	1.

Husværten bedes drage Omsorg for, at nærværende

Liste udfyldes af Ejendommens Beboere saaledes,

at den kan være Værten i Hænde senest den 24.

Oktober, hvorefter den afhentes.

Midlertidigt nærværende, der har fast Bopæl andetsteds, opføres paa Skemaets Bagside.



# HOVEDLISTE

19. "Volkakken"

*) Forhus (Kølder, Stue osv.; for de andre Bygninger, Sidehus osv., lægges den samme Orden) *) Sidehus *) Mellembygning *) Bagbygning	Samtlige Personers fulde Navn Ved Børn, endnu uden Navn, sættes „Dreng“ eller „Pige“. Midlertidigt nærværende Personer opføres ikke her, men paa Skemaets Bagside; derimod opføres midlertidigt fraværende. Efter disses Navne føjes „Frv.“. Hver Familie opføres for sig med en Linies Mellemrum mellem de enkelte Familier. Samtlige Personer i rigtig Rækkefølge. Det almindeligt benyttede understreges.	Kønnet Mand (M) Kvinde (K)	Fødselsdag	Fødselsaar	Fødested Der angives: København, Frederiksberg, København eller Sjælland og Amtets Navn. For Personer født paa Færøerne eller i Grønland skrives henholdsvis Færøerne og Grønland; for Personer født i Udlandet skrives vedkommende Lands Navn, f. Eks. Island, Sverige, Tyskland osv.	Statsborgerforhold Personer, der har dansk Indførelst, skriver: „dansk“; andre anføres her Navnet paa det Land, hvori de har Statsborgerret (Island, Sverige, Tyskland, Forenede Stater osv.)	Ægteskablig Stilling Ugift (U) Gift (G) Forlovet eller fæstet (F) Begrebet (B) Fraskilt (Fr) (P)	Stilling i Familien Husfader, Husmoder, Barn, Slægning o. l. Husassistent, Tjenestekarl og Logerende. Hvis en Familie er indtegnet hos et andet Familier, angives dette særskilt ved Indtegningen „Indtegnede Familier“. For den Indtegnede Familier Vedkommende anføres dog drødet paa særskilt Maade: Husfader, Husmoder osv.	Erhverv eller Livsstil Hvis nogen har flere Erhverv, disse, Hovederhvervet først. Har Husmoderen eller Børnene Erhverv, anføres disse. Man angiver udtrykkelig det Arbejde i, og Æns Stilling i. Lever man hovedsagelig af Jfr. privat Understøttelse, Alder, invaliderende, Pattighjælp, andet, men tillige Erhverv, Forhenværende Næringsdrivende sættes „liv.“ foran tidligere Livs-	Her angives Arbejdsgiverens Navn for alle, der ikke driver selvstændigt Erhverv. Har Husmoderen særligt Erhverv, angives ogsaa Arbejdsgiveren for hende.	Helaarlig Husleje af Beboelseslejligheden	Hvis Flytning er sket i det sidste Aar, anføres her Bopæl 23. Oktober 1932. Ved Flytning udenhys fra angives Købstadens Navn eller Landkommunens Navn og Postadresse. Saaerndt Bopælen er den samme nu som 23. Oktober 1932, udfyldes Rubrikken ikke	Hvis Tilflytning til Aarhus er sket siden 23. Oktober 1932, anføres her Datoen for Tilflytningen.	Hvor undervises de paa denne Liste opførte Børn mellem 6 og 14 Aar? Gaar de i en offentlig Skole, maas dennes Navn anføres. Gaar de i Privatskole, anføres Bestyrerens Navn. Hvis Børn over 7 Aar ikke søger Skole, maas Grunden herfor anføres.	Dødsdato (D) D. M. A. Skilt (S) Dødsårsag (A) Dødssted (St) Dødsårsag (A) Dødssted (St)	Anmærkninger Herunder anføres for de midlertidigt fraværende (de i Rubr. 2 med Frv. mærkede) deres midlertidige Opholdssted (nøjagtig Adresse). Endvidere andre Bemærkninger.
✓	Lenn Pjeller	M.	5/4	1884	Randers	Dansk	G.	Husfader	Lakemester	D. A. P.	900					
-	Mette Kirstine Pjeller	K.	16/3	1884	Århus	"	"	Husmoder								
-	Fage Pjeller	M.	10/4	1916	Århus	"	"	Barn	Maskinlærer	Friks						
-	Johann Esker Pjeller	M.	29/7	1918	Århus	"	"	Barn	Skolelærer							

3/1

# TILLÆGSLISTE for de Personer, der er midlertidigt nærværende.

Etage	Personernes fulde Navn Ved Børn, endnu uden Navn, sættes „Dreng“ eller „Pige“. (lavrigt som Hovedlistens Rukrik 2)	Kønnet Mand- kon (M) Kvinde- kon (K)	Fødsels-dag	Fødsels-aar	Fødested Der angives: København, Frederiksberg, Købstadens eller Sognets og Amtes Navn. For Personer født paa Færøerne eller i Grønland skrives henholdsvis Færøerne og Grønland; for Personer født i Udlandet skrives vedkommende Lands Navn, f. Eks. Island, Sverige, Tyskland osv.	Stats-borger-forhold Personer, der har dansk Indfødsret, skriver: „dansk“; andre anfører her Navnet paa det Land, hvori de har Statsborgerret (Island, Sverige, Tyskland, Forenede Stater osv.)	Ægte-ska-belig Stilling Ugin (U) Går (G) Ekte-mand eller Ekte (E) Sepa-reat (S) Fra-skilt (F)	Stilling i Husstanden paa den faste Bopæl Der angives: Husfader, Hus-moder, Barn, Slægtning o. l. Medhjælper, Pensionær, Loggerende o. l.	Erhverv eller Livsstilling Det maa af den angivne Livsstilling kunne ses, om den paagældende er Principal eller Med-hjælper. Forbenværende Nærings-drivende o. l. sættes „liv.“ foran tidligere Livsstilling.	Her anføres, i hvilken Kommunes Folke-register den midl. nærværende er optaget samt Personens Adresse Er vedk. ikke optaget i et Register, anføres Grunden hertil (eventuelt, at vedk. er bosat i Udlandet, hvis Navn da anføres her).	Anmærkning
1	2	3	4	5	6	7	8	9	10	11	12

## Tillægsskema I. Herpaa opføres alle inden- og udenlandske Selskaber, Foreninger, Stiftelser og Institutioner, der har Lokale i Ejendommen. Endvidere opføres her de Personer (herunder ogsaa i Udlandet hjemmehørende), der er Ejere eller Medejere af Ejendommen, eller som i denne har Butik, Kontor, Værksted eller andet Forretningslokale, alt forsaavidt vedkommende Personer ikke bor i Aarhus Kommune.

Forhus, Sidehus o. s. v. Etage	Navn For Personer angives tillige Stand og Stilling. For Selskaber o. l. angives tillige Arten (Aktieselskab eller andet Selskab med begrænset Ansvar, Kommanditselskab, Andelselskab, Forbrugsforening, Forsikringsforening, Kreditforening, Hypotekforening, Sparekasse o. l.)	Telefon-Nr.	Erhvervsvirksomheden Handels-, Fabriks-, Haandværks-, Bank-, Forsikringsvirksomhed osv. Læge, Sagfører, Entreprenør, Beværter eller Virksomhed med Befordring af Personer og Gods, Ejer eller Medejer af Ejendommen	Bopæl eller Hjemsted For Indlandets Vedkommende opgives vedkommende Kommune og den nærmere Adresse i Kommunen. For Udlandets Vedkommende opgives vedkommende Land.	Her angives Navn og Bopæl paa udenbys og udenlandske Selskabers eller Personers herværende Repræsentant.

## Tillægsskema II. Herpaa opføres alle indenbys boende Personer, som driver Forretning, Agentur, Haandværk o. l. i Ejendommen.

Forhus, Sidehus osv. Etage	Firma Navn	Indehaverens Navn	Forretnings Branche	Telefon Nr.	Privat Bopæl

At samtlige Personer og Selskaber m. v., som har lejet Lejlighed eller Lokaler, bor eller driver Forretning i forannævnte Ejendom er optaget paa denne Liste, bevidnes

Aarhus, den 24-10 1933.

Ejers Navn: E. Papp Ejers Bopæl: Fuglesangsalle 19

E. Papp  
Ejers eller Værværts Underskrift.

ARHS K. H. H. L. 1933  
ARHS K. H. H. L. 1933

Anmærkning

12

# Folketællings-Skema Nr. 1809

## for Befolkningen i ovennævnte Ejendom i Aarhus Købstad

### Regler

- 1) Dette Skema udfyldes eller besorges udfyldt af Ejeren, Viceværten eller andre Vedkommende, eller udfyldes ved Cirkulation blandt Ejendommens Beboere. — Paa Skemaet opføres de Familier og Personer, der findes i Huset, idet **Ordnen** er: Kælder, Stue o. s. v.
- 2) Hver Familie opføres for sig paa Skemaet, og saaledes at der lades en Linies Mellemrum aaben mellem hver Familie. **En Familie omfatter ogsaa Løgende, derimod ikke indlogerede Familier**, foran og efter hvilke en Linie lades aaben. Selvstændige Husstande paa en Person betragtes som „Familie“.
- 3) a) **Personer, der har fast Bopæl i Kommunen**, skal opføres paa Skemaets **Hovedliste** paa det Sted (Hus, Skib o. s. v.), hvor Bopælen er.  
b) **Personer, der er midlertidigt fraværende** fra den faste Bopæl i Kommunen, opføres paa **Hovedlisten**, men der sættes i Rubrik 2 et **Frv.**, og i Rubrik 18 angives det Sted, hvor han midlertidigt opholder sig, eventuelt om han er paa Rejse.  
c) **Personer, der som midlertidigt nærværende** opholder sig i Husstanden, d. v. s. Personer, der ved Tællingen er fraværende fra deres faste Bopæl (den Kommune, i hvis Folkeregister de staar), samt Udlændinge paa Rejse, opføres paa **Tillægslisten paa Skemaets Bagside**.
- 4) I Henhold til Lov om Folkeregistre af 14. Marts 1924 er enhver Person pligtig til for sig og Medlemmer af sin Husstand, at meddele Oplysninger om: Fulde Navn, Køn, Stilling eller Erhverv, Bopæl, Fødselsaar, Fødselsdag og Fødested, Statsborgerforhold, ægteskabelig Stilling, Stilling i Husstanden m. v. (jfr. Lovens § 1). **Overtrædelse af Lovens Bestemmelser medfører Bødestraf** (Lovens § 12 jfr. § 8). De i Loven begærede Oplysninger gives ved Udfyldelsen af Skemaet i Overensstemmelse med Rubrikkernes Overskrifter.
- 5) Inden- og udenlandske **Selskaber, Foreninger, Stiftelser, Institutioner** samt de **Personer** (ogsaa i Udlandet hjemmehørende), der helt eller delvis er Ejere eller Medejere af Ejendommen, eller som i denne har Forretningslokale, forsaavidt vedkommende Personer **ikke bor** i Aarhus Kommune, opføres paa **Tillægsskema I** paa Skemaets Bagside. Paa **Tillægsskema II** opføres alle indenbysboende Personer, der driver Forretning, Haandværk o. l. i Ejendommen.
- 6) **Flere Skemaer** vil kunne faas udleverede paa Skattekontoret, Mejlgade 4, 1. Sal, saafremt der paa det tilsendte Skema ikke er tilstrækkelig Plads til alle Ejendommens Beboere.

**Anmærkning.** For Anstalter til offentlig Brug (Hospitaller, Forsorgelsesanstalter, Frængsler, Kaserner o. s. v.) samt Hoteller o. l. udfyldes Skemaerne af Bestyrelse efter samme Regler som for private Ejendomme. Bestyrelsens eller Opsynspersonalets særlige Husholdning skal opføres for sig.

Optælling.	
Mænd:	Kvinder:
3	✓

Husværten bedes drage Omsorg for, at nærværende Liste udfyldes af Ejendommens Beboere saaledes, at den kan være Værten i Hænde senest den 24.

Oktober, hvorefter den afhentes.

Midlertidigt nærværende, der har fast Bopæl andetsteds, opføres paa Skemaets Bagside.

# HOVEDLISTE 2/11 "Rov"

1) Forhus (Kælder, Stue osv.) for de andre Bygning- er, Sidehus osv., følges den samme Ordn. 2) Sidehus 3) Mellem- bygning 4) Bagbyg- ning	Samtlige Personers fulde Navn	Køn- net	Fød- sels- dag	Fød- sels- aar	Fødested	Stats- borger- forhold	Egto- ska- belig Stil- ling	Stilling i Familien	Erhverv eller Livsstilling	Tele- fon Nr.	Her angives Arbejdsgiverens Navn for alle, der ikke driver selvstændigt Erhverv.	Helaarlig Husleje af Be- boelses- lejlig- heden	Hvis Flytning er sket i det sidste Aar, anføres her Bopæl 23. Oktober 1932. Ved Flytning udenbys læs angives Køb- stadens Navn eller Landkommunens Navn og Postadresse. Saaframt Bopælen er den samme nu som 23. Oktober 1932, udfyldes Rubrikken ikke.	Hvis Tilflytning til Aarhus er sket siden 23. Oktbr. 1932 anføres her Datoen for Tilflytningen.	Hvor undervises de paa denne Liste op- førte Børn mellem 6 og 14 Aar? Gaar de i en offentlig Skole, maas dennes Navn anføres. Gaar de i Privatskole, anføres Bestyrerens Navn. Hvis Børn over 7 Aar ikke søger Skole, maas Grunden herfor anføres.	Døds- års- År 2. 3. 4. 5. 6. 7. 8. 9. 10. 11. 12. 13. 14. 15. 16. 17. 18. 19. 20. 21. 22. 23. 24. 25. 26. 27. 28. 29. 30. 31. 32. 33. 34. 35. 36. 37. 38. 39. 40. 41. 42. 43. 44. 45. 46. 47. 48. 49. 50. 51. 52. 53. 54. 55. 56. 57. 58. 59. 60. 61. 62. 63. 64. 65. 66. 67. 68. 69. 70. 71. 72. 73. 74. 75. 76. 77. 78. 79. 80. 81. 82. 83. 84. 85. 86. 87. 88. 89. 90. 91. 92. 93. 94. 95. 96. 97. 98. 99. 100.	Anmærkninger	
	Ved Børn, endnu uden Navn, sættes „Dreng“ eller „Pige“.  Midlertidigt nærværende Personer opføres ikke her, men paa Skemaets Bagside; derimod opføres midler- tidigt fraværende. Efter disses Navne føjes „Frv.“.  Hver Familie opføres for sig med en Løbes Mellemrum mellem de enkelte Familier.  Samtlige Fornavne i rigtig Rækkefølge. Det almindeligt benyttede understreges.				Der angives: København, Frederiksberg, København eller Sønder- og Amtens Navn.  For Personer født paa Færøerne eller i Grønland skrives henholdsvis Færø- erne og Grønland; for Personer født i Udlandet skrives vedkommende Lands Navn, f. Eks. Island, Sverige, Tyskland osv.	Personer, der har dansk Indfødsret, skrives „dansk“; andre anføres her Navnet paa det Land, hvori de har Statsborgerret (Island, Sverige, Tyskland, Forenede Stater osv.)	Husleder, Husmoder, Børn, Slægning o. l. Husassistent, Tjeneste- karl og Logerende.  Hvor en Familie er indregistreret som en anden Familie, angives dette særskilt ved Indregistrations- attesten „Indregistreret Familie“. For den indregistrerede Familien Vedkom- mende anføres dog derudover paa særskilt Sted: Hus- leder, Husmoder osv.	Hvis nogen har flere Erhverv, anføres disse, Hovederhvervet først.  Har Husmoderen eller Børnene særligt Erhverv, anføres disse.  Man angiver udtrykkelig det Fag, man arbejder i, og sin Stilling i Faget.  Lever man hovedsagelig af Formue, privat Understøttelse, Alderdoms- invaliditet, Fattighjælp, anføres dette, men tillige Erhvervet.  Forhenværende Næringsdrivende an- føres „hv.“ foran tidligere Livsstilling.										
✓	Marius Pedersen	M	5/2	1877	Vejby	Dansk	g	Karport	Erstemand			300						
✓	Maria Pedersen	K	3/2	1882	Vejby	-	g	Husmoder										
✓	Maria Pedersen	M	19/7	1908	Vejby	-	u	Søn	Erstemand									
✓	Borge Stanley Pedersen	M	24/11	1912	Vejby	-	u	Søn	Erstemand									

3/1.

# TILLÆGSLISTE for de Personer, der er midlertidigt nærværende.

Etage	Personernes fulde Navn <small>Ved Børn, endnu uden Navn, sættes „Dreng“ eller „Pige“. (Øvrigt som Hovedlistens Rubrik 2)</small>	Køn- net <small>Mand- lige (M) Kvinde- lige (K)</small>	Fød- sels- dag	Fød- sels- aar	Fødested <small>Der angives: København, Frederiksborg, Købstads eller Sognets og Amtes Navn. For Personer født paa Færøerne eller i Grønland skrives henholdsvis Færøerne og Grønland; for Personer født i Udlandet skrives vedkommende Lands Navn, f. Eks. Island, Sverige, Tyskland osv.</small>	Stats- borger- forhold <small>Personer, der har dansk Indførelse, skrives: „dansk“; andre anføres her Navnet paa det Land, hvori de har Statsborgerret (Island, Sverige, Tyskland, Forenede Stater osv.)</small>	Ægte- skablig Stil- ling <small>Uigte (U) Gifte (G) Inkone- stet eller Ekske- ret (E) Separeret (S) Prævet (P)</small>	Stilling i Husstanden paa den faste Bopæl <small>Der angives: Husfader, Hus- moder, Barn, Slægtning o. l. Medhjælper, Pensionær, Løgerende o. l.</small>	Erhverv eller Livsstilling <small>Det maa af den angivne Livsstilling kunne ses, om den paagældende er Principal eller Med- hjælper. Forhenværende Nærings- drivende o. l. sættes „Ihv.“ foran tidligere Livsstilling.</small>	Mer anføres, i hvilken Kommunes Folke- register den midl. nærværende er optaget samt Personens Adresse <small>Er vedk. ikke optaget i et Register, anføres Grunden herbil (event- uelt, at vedk. er bosat i Udlandet, hvis Navn da anføres her).</small>	Anmærk- ning
1	2	3	4	5	6	7	8	9	10	11	12

## Tillægsskema I. Herpaa opføres alle inden- og udenlandske Selskaber, Foreninger, Stiftelser og Institutioner, der har Lokale i Ejendommen. Endvidere opføres her de Personer (herunder ogsaa i Udlandet hjemmehørende), der er Ejere eller Medejere af Ejendommen, eller som i denne har Butik, Kontor, Værksted eller andet Forretningslokale, alt forsaavidt vedkommende Personer ikke bor i Aarhus Kommune.

Forhus, Sidehus o. s. v., Etage	Navn <small>For Personer angives tillige Stand og Stilling. For Selskaber o. l. angives tillige Arten (Aktieselskab eller andet Selskab med begrænset Ansvar, Kommanditselskab, Andelselskab, Forbrugs- forening, Forsikringsforening, Kreditlejning, Hypotekforening, Sparekasse o. l.)</small>	Tele- fon- Nr.	Erhvervsvirksomheden <small>Handels-, Fabrik-, Haandværks-, Bank-, Forsikringsvirksomhed osv. Læge, Sagfører, Entrepreneur, Beværter eller Virksomhed med Befordring af Personer og Gods, Ejer eller Medejere af Ejendommen</small>	Bopæl eller Hjemsted <small>For Indlandets Vedkommende opgives vedkommende Kommune og den nærmere Adresse i Kommunen. For Udlandets Vedkommende opgives vedkommende Land.</small>	Her angives Navn og Bopæl paa udenbys og udenlandske Selskabers eller Personers nærværende Repræsentant.

## Tillægsskema II. Herpaa opføres alle indenbys boende Personer, som driver Forretning, Agentur, Haandværk o. l. i Ejendommen.

Forhus, Sidehus osv. Etage	Firma Navn	Indehaverens Navn	Forretnings Branche	Telefon Nr.	Privat Bopæl

At samtlige Personer og Selskaber m. v., som har lejet Lejlighed eller Lokaler, bor eller driver Forretning i forannævnte Ejendom er optaget paa denne Liste, bevidnes

Aarhus, den 22-10 1933.

Ejers Navn: *Marius Pedersen* Ejers Bopæl: *Fuglesangsalle 21*

Ejers eller Viceværtens Underskrift.

# Folketællings-Skema Nr. 1810

## for Befolkningen i ovennævnte Ejendom i Aarhus Købstad

### Regler

1) Dette Skema udfyldes eller besørges udfyldt af Ejeren, Viceværten eller andre Vedkommende, eller udfyldes ved Cirkulation blandt Ejendommens Beboere. — Paa Skemaet opføres de Familier og Personer, der findes i Huset, idet **Ordenen** er: Kælder, Stue o. s. v.

2) Hver Familie opføres for sig paa Skemaet, og saaledes at der lades en Linie Mellemrum aaben mellem hver Familie. **En Familie omfatter ogsaa Logerende, derimod ikke indlogerede Familier**, foran og efter hvilke en Linie lades aaben. Selvstændige Husstande paa en Person betragtes som „Familie“.

3) a) **Personer, der har fast Bopæl i Kommunen**, skal opføres paa Skemaets **Hovedliste** paa det Sted (Hus, Skib o. s. v.), hvor Bopælen er.

b) **Personer, der er midlertidigt fraværende** fra den faste Bopæl i Kommunen, opføres paa **Hovedlisten**, men der sættes i Rubrik 2 et **Frv.**, og i Rubrik 18 angives det Sted, hvor han midlertidigt opholder sig, eventuelt om han er paa Rejse.

c) **Personer, der som midlertidigt nærværende** opholder sig i Husstanden, d. v. s. Personer, der ved Tællingen er fraværende fra deres faste Bopæl (den Kommune, i hvis Folkeregister de staar), samt Udlændinge paa Rejse, opføres paa **Tillægslisten paa Skemaets Bagside**.

4) I Henhold til Lov om Folkeregistre af 14. Marts 1924 er enhver Person pligtig til for sig og Medlemmer af sin Husstand, at meddele Oplysninger om: Fulde Navn, Køn, Stilling eller Erhverv, Bopæl, Fødselsaar, Fødselsdag og Fødested, Statsborgerforhold, ægteskabelig Stilling, Stilling i Husstanden m. v. (jfr. Lovens § 1). **Overtrædelse af Lovens Bestemmelser medfører Bødestraf** (Lovens § 12 jfr. § 8). De i Loven begærede Oplysninger gives ved Udfyldelsen af Skemaet i Overensstemmelse med Rubrikkernes Overskrifter.

5) Inden- og udenlandske **Selskaber, Foreninger, Stiftelser, Institutioner** samt de **Personer** (ogsaa i Udlandet hjemmehørende), der helt eller delvis er Ejere eller Medejere af Ejendommen, eller som i denne har Forretningslokale, forsaavidt vedkommende Personer **ikke bor** i Aarhus Kommune, opføres paa **Tillægsskema I paa Skemaets Bagside**. Paa **Tillægsskema II** opføres alle indenbysboende Personer, der driver Forretning, Haandværk o. l. i Ejendommen.

6) **Flere Skemaer** vil kunne faas udleverede paa **Skattekontoret, Mejlgade 4, 1. Sal**, saafremt der paa det tilsendte Skema ikke er tilstrækkelig Plads til alle Ejendommens Beboere.

**Anmærkning.** For Anstalter til offentlig Brug (Hospitaller, Forsørgelsesanstalter, Fængsler, Kaserner o. s. v.) samt Hoteller o. l. udfyldes Skemaerne af Bestyrerne efter samme Regler som for private Ejendomme. Bestyrerens eller Opsynspersonalets særlige Husholdning skal opføres for sig.

Optælling.	
Mænd:	Kvinder:
9.	3.

Husværten bedes drage Omsorg for, at nærværende

Liste udfyldes af Ejendommens Beboere saaledes,

at den kan være Værten i Hænde senest den 24.

Oktober, hvorefter den afhentes.

Midlertidigt nærværende, **der har fast Bopæl andetsteds**, opføres paa Skemaets Bagside.

# HOVEDLISTE *23. Køn*

1	2	3	4	5	6	7	8	9	10	11	12	13	14	15	16	17	18		
Forhus (Kælder, Stue osv.; for de andre Bygninger, Sidehus osv., følger den samme Orden)	Samtlige Personers fulde Navn Ved Børn, endnu uden Navn, sættes „Dreng“ eller „Pige“. Midlertidigt nærværende Personer opføres ikke her, men paa Skemaets Bagside; derimod opføres midlertidigt fraværende. Efter disses Navne føjes „Frv.“. Hver Familie opføres for sig med en Linies Mellemrum mellem de enkelte Familier. Samtlige Fornavne i rigtig Rækkefølge. Det almindeligt benyttede underrettes.	Kønnet Mænd (M) Kvinder (K)	Fødselsdag	Fødselsaar	Fødested Der angives: København, Frederiksberg, København eller Sjælland og Amtets Navn. For Personer født paa Færøerne eller i Grønland skrives henholdsvis Færøerne og Grønland; for Personer født i Udlandet skrives vedkommende Lands Navn, f. Eks. Island, Sverige, Tyskland osv.	Statsborgerforhold Personer, der har dansk Indførelset, skrives: „dansk“; andre anføres her Navnet paa det Land, hvori de har Statsborgerret (Island, Sverige, Tyskland, Forenede Stater osv.)	Ægte-ska-belig Stilling Ugen (U) Går (G) Ekte-sam (E) Ekte (E) Sætt (S) Præ-sat (P)	Stilling i Familien Husfader, Husmoder, Barn, Slægtning o. l. Husassistent, Tjenestekarl og Logerende. Hvor en Familie er indlignet hos en anden Familie, angives dette særskilt ved Indligningsordet „Indlignet Familie“. For den indlignende Familie indføres paa sædvanlig Maade: Husfader, Husmoder osv.	Erhverv eller Livsstil Hvis nogen har flere Erhverv, angives disse, Hovederhvervet først. Har Husmoderen eller Dødsens Erhverv, anføres disse. Man angiver udtrykkelig det Fag, arbejder i, og Ens Stilling i Faget. Lever man hovedsagelig af Privat Understøttelse, Alderens, Invaliditet, Fattigheds, anden delte, men billige Erhverv. Forbenværende Næringsdrivende, sættes „liv.“ foran tidligere Livsstil.	Telefon Nr.	Her angives Arbejdsgiverens Navn for alle, der ikke driver selvstændigt Erhverv. Har Husmoderen særligt Erhverv, angives ogsaa Arbejdsgiveren for hende.	Helaarlig Husleje af Beboelses-lejligheden	Hvis Flytning er sket i det sidste Aar, anføres her Bopæl 23. Oktober 1932. Ved Flytning udenbys fra angives Købstadens Navn eller Landkommunens Navn og Postadresse. Sædvanligt Bopælen er den samme nu som 23. Oktober 1932, udfyldes Rubrikken ikke.	Hvis Tilflytning til Aarhus er sket siden 23. Oktbr. 1932 anføres her Datoen for Tilflytningen.	Hvor undervises de paa denne Liste opførte Børn mellem 6 og 14 Aar? Gaar de i en offentlig Skole, maas dennes Navn anføres. Gaar de i Privatskole, anføres Bestyrerens Navn. Hvis Børn over 7 Aar ikke søger Skole, maas Grunden herfor anføres.	Devalut (D) Blind (B) d. v. s. skalt berøvet Syntet, eller som ikke kan vandre sig paa egen Hænder (H) Aandssvag (A) d. v. s. i Familien eller som tidligere har været (A) Sindssyg (S)	Anmærkninger Herunder anføres for de midlertidigt fraværende (de i Rubr. 2 med Frv. mærkede) deres midlertidige Opholdssted (sørgelig Adresse). Endvidere andre Bemærkninger.		
Stue	✓ Peder Jensen	M	29/	84	Skjær	dansk	2	Husfader	Skibbygger										
	✓ Nikolai Jensen	K	21/8	86	Sjible				Husmoder										
	✓ Ane & Rormand Jensen	M	13/1	10	Jensen				Søn	Mekaniker									
	✓ Aksel	M	13/4	18							Mairrelær								
	✓ Aage	M	5/5	14							Tourossvend								
	- Peder	M	17/3	16							Tourelær								
	- Gunnar	M	17/5	20							Skolelær								
	- Lea	M	29/11	22							Skolelær								
	- Jørgen	M	16/10	29															
1 Sal	✓ Johannes Christian Christensen	M	29/2	92	Hammehøj	dansk	2	Husfader	Brøggensarb.										
	Karen Christensen	K	23/5	92	Gårhus				Husmoder										
	Lilly Broberg Christensen	K	19/9	23	Gårhus				Datter										

*9/3*

*Aartias Romm 700*  
*Chr. Jensen*  
*Ejler Jensen Hasle*  
*H. L. Nielsen*  
*E. Jonassen. H. A. Jensen*

*Stinkg.*  
*Valdemar*  
*Christians*

# TILLÆGSLISTE for de Personer, der er midlertidigt nærværende.

Etage	Personernes fulde Navn	Kønnet	Fødselsdag	Fødselsaar	Fødested	Statsborgerforhold	Ægteskabelig Stilling	Stilling i Husstanden paa den faste Bopæl	Erhverv eller Livsstilling	Kommunes Folke-register	Anmærkning
1	2	3	4	5	6	7	8	9	10	11	12
	Ved Børn, endnu uden Navn, sættes „Dreng“ eller „Pige“. (øvrigt som Hovedlistens Rukrik 2)	Mand-køn (M) Kvind-køn (K)			Der angives: København, Frederiksberg, Købstaden eller Sognets og Antets Navn. For Personer født paa Færøerne eller i Grønland skrives henholdsvis Færøerne og Grønland; for Personer født i Udlandet skrives vedkommende Lands Navn, f. Eks. Island, Sverige, Tyskland osv.	Personer, der har dansk Indfødsret, skriver: „dansk“; andre anfører her Navnet paa det Land, hvori de har Statsborgerret (Island, Sverige, Tyskland, Forenede Stater osv.)	Ugift (U) Gift (G) Ektevold eller Ekte (E) Separeret (S) Prædicat (P)	Der angives: Huslader, Husmoder, Barn, Slægtning o. l. Medhjælper, Pensionær, Løgende o. l.	Det maa af den angivne Livsstilling kunne ses, om den paagældende er Principal eller Medhjælper. Forbenværende Næringsdrivende o. l. sætter „f.v.“ foran tidligere Livsstilling.	Her anføres, i hvilken Kommunes Folke-register den midl. nærværende er optaget samt Personens Adresse	Er vedk. ikke optaget i et Register, anføres Grunden hertil (eventuelt, at vedk. er bosat i Udlandet, hvis Navn da anføres her).

## Tillægsskema I. Herpaa opføres alle inden- og udenlandske Selskaber, Foreninger, Stiftelser og Institutioner, der har Lokale i Ejendommen. Endvidere opføres her de Personer (herunder ogsaa i Udlandet hjemmehørende), der er Ejere eller Medejere af Ejendommen, eller som i denne har Butik, Kontor, Værksted eller andet Forretningslokale, alt forsaavidt vedkommende Personer ikke bor i Aarhus Kommune.

Navn	Erhvervsvirksomheden	Bopæl eller Hjemsted
Forhus, Sidehus o. s. v. Etage	Telefon-Nr.	Her angives Navn og Bopæl paa udenbys og udenlandske Selskabers eller Personers hervedværende Repræsentant.
For Personer angives tillige Stand og Stilling. For Selskaber o. l. angives tillige Arten (Aktieselskab eller andet Selskab med begrænset Ansvar, Kommanditselskab, Andelselskab, Forbrugsforening, Forsikringsforening, Krediforening, Hypotekforening, Sparekasse o. l.)	Handels-, Fabriks-, Haandværks-, Bank-, Forsikringsvirksomhed osv. Læge, Sagfører, Entreprenør, Beværter eller Virksomhed med Belørdning af Personer og Gods, Ejer eller Medejer af Ejendommen	For Indlandets Vedkommende opgives vedkommende Kommune og den nærmere Adresse i Kommunen. For Udlandets Vedkommende opgives vedkommende Land.

## Tillægsskema II. Herpaa opføres alle indenbys boende Personer, som driver Forretning, Agentur, Haandværk o. l. i Ejendommen.

Firma Navn	Indehaverens Navn	Forretnings Branche	Telefon Nr.	Privat Bopæl
Forhus, Sidehus osv. Etage				

At samtlige Personer og Selskaber m. v., som har lejet Lejlighed eller Lokaler, bor eller driver Forretning i forannævnte Ejendom er optaget paa denne Liste, bevidnes

Aarhus, den 22-10 1933.

Ejerenes Navn:

Pear Jensen

Ejerenes Bopæl:

Fuglesangsalle 23

P. Jensen

Ejerenes eller Viceejerenes Underskrift.



# Folketællings-Skema Nr. 1811

## for Befolkningen i ovennævnte Ejendom i Aarhus Købstad

### Regler

- 1) Dette Skema udfyldes eller besørges udfyldt af Ejeren, Viceværten eller andre Vedkommende, eller udfyldes ved Cirkulation blandt Ejendommens Beboere. — Paa Skemaet opføres de Familier og Personer, der findes i Huset, idet **Ordnen** er: Kælder, Stue o. s. v.
- 2) Hver Familie opføres for sig paa Skemaet, og saaledes at der lades en Linie Mellemrum aaben mellem hver Familie. **En Familie omfatter ogsaa Logerende, derimod ikke indlogerede Familier**, foran og efter hvilke en Linie lades aaben. Selvstændige Husstande paa en Person betragtes som „Familie“.
- 3) a) **Personer, der har fast Bopæl i Kommunen**, skal opføres paa Skemaets **Hovedliste** paa det Sted (Hus, Skib o. s. v.), hvor Bopælen er.
- b) **Personer, der er midlertidigt fraværende** fra den faste Bopæl i Kommunen, opføres paa **Hovedlisten**, men der sættes i Rubrik 2 et **Frv.**, og i Rubrik 18 angives det Sted, hvor han midlertidigt opholder sig, eventuelt om han er paa Rejse.
- c) **Personer, der som midlertidigt nærværende** opholder sig i Husstanden, d. v. s. Personer, der ved Tællingen er fraværende fra deres faste Bopæl (den Kommune, i hvis Folkeregister de staar), samt Udlændinge paa Rejse, opføres paa **Tillæglisten paa Skemaets Bagside**.
- 4) I Henhold til Lov om Folkeregistre af 14. Marts 1924 er enhver **Person pligtig** til for sig og Medlemmer af sin Husstand, at meddele Oplysninger om: Fulde Navn, Køn, Stilling eller Erhverv, Bopæl, Fødselsaar, Fødselsdag og Fødested, Statsborgerforhold, ægteskabelig Stilling, Stilling i Husstanden m. v. (jfr. Lovens § 1). **Overtrædelse af Lovens Bestemmelser medfører Bødestraf** (Lovens § 12 jfr. § 8). De i Loven begærede Oplysninger gives ved Udfyldelsen af Skemaet i Overensstemmelse med Rubrikkernes Overskrifter.
- 5) Inden- og udenlandske **Selskaber, Foreninger, Stiftelser, Institutioner** samt de **Personer** (ogsaa i Udlandet hjemmehørende), der helt eller delvis er Ejere eller Medejere af Ejendommen, eller som i denne har Forretningslokale, forsaavidt vedkommende Personer **ikke bor** i Aarhus Kommune, opføres paa **Tillægsskema I paa Skemaets Bagside**. Paa **Tillægsskema II** opføres alle indenhysboende Personer, der driver Forretning, Haandværk o. l. i Ejendommen.
- 6) **Flere Skemaer** vil kunne faas udleverede paa **Skattekontoret, Mejlgade 4, 1. Sal**, saafremt der paa det tilsendte Skema ikke er tilstrækkelig Plads til alle Ejendommens Beboere.

**Anmærkning.** For Anstalter til offentlig Brug (Hospitaler, Forsørgelsesanstalter, Fængsler, Kaserner o. s. v.) samt Hoteller o. l. udfyldes Skemaerne af Bestyrerne efter samme Regler som for private Ejendomme. Bestyrerens eller Opsynspersonalets særlige Husholdning skal opføres for sig.

Optælling.	
Mænd:	Kvinder:
3	4.

Husværten bedes drage Omsorg for, at nærværende  
Liste udfyldes af Ejendommens Beboere saaledes,  
at den kan være Værten i Hænde senest den 24.  
Oktober, hvorefter den afhentes.

Midlertidigt nærværende, der har fast Bopæl andetsteds, opføres paa Skemaets Bagside.

# HOVEDLISTE 33, "Kongens"

1	2	3	4	5	6	7	8	9	10	11	12	13	14	15	16	17	18
Forhus (Kølder, Stue osv.; for de andre Bygninger, Sidehus osv., følges den samme Orden)	Samtlige Personers fulde Navn Ved Børn, endnu uden Navn, sættes „Dreng“ eller „Pige“. Midlertidigt nærværende Personer optøres ikke her, men paa Skemaets Bagside; derimod optøres midlertidigt fraværende. Efter disses Navne føjes „Frv.“. Hver Familie optøres for sig med en Linies Mellemrum mellem de enkelte Familier. Samtlige Fornavne i rigtig Rækkefølge. Det almindeligt benyttede underetages.	Kønnet Mænd (M) Kvinder (K)	Fødselsdag	Fødselsaar	Fødested Der angives: København, Frederiksberg, København eller Søpæls og Andre Navne. For Personer født paa Færøerne eller i Grønland skrives henholdsvis Færøerne og Grønland; for Personer født i Udlandet skrives vedkommende Lands Navn, f. Eks. Island, Sverige, Tyskland osv.	Statsborgerforhold	Egteskabelig Stilling	Stilling i Familien	Erhverv eller Livsstil Hvis nogen har flere Erhverv, angives disse, Hovederhvervet først. Har Husmoderen eller Børnene et Erhverv, anføres disse. Man angiver udtrykkelig det Fag, arbejder i, og Æns Stilling i Faget. Lever man hovedsagelig af Privat Understøttelse, Alderdomsinvaliditet, Fattighjælp, uddeltte, men tillige Erhverv, anføres disse. Forhensværende Næringsdrivende sættes „Frv.“ foran tidligere Livsstil.	Telefon Nr.	Her angives Arbejdsgiverens Navn for alle, der ikke driver selvstændigt Erhverv. Har Husmoderen særligt Erhverv, angives ogsaa Arbejdsgiveren for hende.	Helaarlig Husleje af Beboelseslejligheden	Hvis Flytning er sket i det sidste Aar, anføres her Bopæl 23. Oktober 1932. Ved Flytning udenbys fra angives Købstadens Navn eller Landkommunens Navn og Postadresse. Saaframt Bopælen er den samme nu som 23. Oktober 1932, udfyldes Rubrikken ikke.	Hvis Tilflytning til Aarhus er sket siden 30. Oktbr. 1932 anføres her Datoen for Tilflytningen.	Hvor undervises de paa denne Liste opførte Børn mellem 6 og 14 Aar? Gaar de i en offentlig Skole, maa dennes Navn anføres. Gaar de i Privatskole, anføres Bøstyreens Navn. Hvis Børn over 7 Aar ikke søger Skole, maa Grunden herfor anføres.	Deatum (1) Blind (2) A. v. s. skuldet (3) Hjælpes (4) Hjælpes (5) Hjælpes (6) Hjælpes (7) Hjælpes (8) Hjælpes (9) Hjælpes (10) Hjælpes (11) Hjælpes (12) Hjælpes (13) Hjælpes (14) Hjælpes (15) Hjælpes (16) Hjælpes (17) Hjælpes (18)	Anmærkninger Herunder anføres for de midlertidigt fraværende (de i Rubr. 2 med Frv. mærkede) deres midlertidige Opholdssted (nøjagtig Adresse). Endvidere andre Bemærkninger.
Stuen	Anders Christian Grandjean M.	M.	30/1	1888	København	danck	G.	Husfader	Direktionschef	7369		920					
	Kaja Louise Grandjean K.	K.	17/1	1894	København	—	—	Husmoder									
	Anders Christian Grandjean M.	M.	20/1	1920	København	—	—	Søn									
	Marie Marie Grandjean K.	K.	23/1	1921	København	—	—	Datter									
	Elna Margareta Rasmussen K.	K.	11/8	1917	Århus	—	—	Hjælper									
1 <sup>ste</sup> sal.	Caroline Clausen M.	M.	4/8	1878	Emmelse	danck	G.	Husfader	Reprocent			600					
	Anne Karoline Clausen K.	K.	4/7	1887	Århus	—	—	Husmoder	Expeditrice		Oscar Heller, Skk.						

3  
4

København  
mi Nordj.

Århus-Bygning Komu. 2/5 33.

# TILLÆGSLISTE for de Personer, der er midlertidigt nærværende.

1	2	3	4	5	6	7	8	9	10	11	12
Etage	Personernes fulde Navn Ved Børn, endnu uden Navn, sættes „Dreng“ eller „Pige“. (Øvrigt som Hovedlistens Række 2)	Køn- net Mand- køn (M) Kvinde- køn (K)	Fød- sels- dag	Fød- sels- aar	Fødested Der angives: København, Frederiksberg, Købstads eller Sognets og Ambts Navn. For Personer født paa Færøerne eller i Grønland skrives henholdsvis Færø- erne og Grønland; for Personer født i Udlandet skrives vedkommende Lands Navn, f. Eks. Island, Sverige, Tyskland osv.	Stats- borger- forhold Personer, der har dansk Indførelse, skrives: „dansk“; andre anføres her Navnet paa det Land, hvori de har Statsborgerret (Island, Sverige, Tyskland, Forenede Stater osv.)	Ægte- skab- elig Stil- ling Uglt (U) Gift (G) Insa- meest eller tøse (I) Sepa- reret (S) Fra- sætt (F)	Stilling i Husstanden paa den faste Bopæl Der angives: Huslæder, Hus- moder, Barn, Slægtning o. l. Medhjælper, Pensioner, Logerende o. l.	Erhverv eller Livsstilling Det maa af den angivne Livsstilling kunne ses, om den paagældende er Principal eller Med- hjælper. Forhenværende Nærings- drivende o. l. sættes „f.hv.“ foran tidligere Livsstilling.	Her anføres, i hvilken Kommunes Folke- register den midl. nærværende er optaget samt Personens Adresse Er vedk. ikke optaget i et Register, anføres Grunden herfor (event- uelt, at vedk. er bosat i Udlandet, hvis Navn da anføres her).	Anmær- ning

## Tillægsskema I.

Herpaa optøres alle inden- og udenlandske Selskaber, Foreninger, Stiftelser og Institutioner, der har Lokale i Ejendommen. Endvidere optøres her de Personer (herunder ogsaa i Udlandet hjemmehørende), der er Ejere eller Medejere af Ejendommen, eller som i denne har Butik, Kontor, Værksted eller andet Forretningslokale, alt forsaavidt vedkommende Personer ikke bor i Aarhus Kommune.

Forhus, Sidehus o. s. v. Etage	Navn For Personer angives tillige Stand og Stilling. For Selskaber o. l. angives tillige Arten (Aktielselskab eller andet Selskab med begrænset Ansvar, Kønmandselskab, Andelselskab, Forbrugsforening, Forsikringsforening, Kredittforening, Hypotekforening, Sparekasse o. l.)	Telefon-Nr.	Erhvervsvirksomheden Handels-, Fabriks-, Haandværks-, Bank-, Forsikringsvirksomhed osv. Læge, Sagfører, Entreprenør, Beværter eller Virksomhed med Befordring af Personer og Gods, Ejer eller Medejere af Ejendommen	Bopæl eller Hjemsted For Indlandets Vedkommende opgives vedkommende Kommune og den nærmere Adresse i Kommunen. For Udlandets Vedkommende opgives vedkommende Land.	Her angives Navn og Bopæl paa udenbys og udenlandske Selskabers eller Personers herværende Repræsentant.

## Tillægsskema II.

Herpaa optøres alle indenbys boende Personer, som driver Forretning, Agentur, Haandværk o. l. i Ejendommen.

Forhus, Sidehus osv. Etage	Firma Navn	Indehaverens Navn	Forretnings Branche	Telefon Nr.	Privat Bopæl

At samtlige Personer og Selskaber m. v., som har lejet Lejlighed eller Lokaler, bor eller driver Forretning i forannævnte Ejendom er optaget paa denne Liste, bevidnes

Aarhus, den 22 okt. 1933.

Ejers Navn: *Ingeniør P. V. Agger* Ejers Bopæl: *Mejlgade 101*

For Ejeren:

*[Signature]*  
Ejer eller Viceværtens Underskrift.

*PKSast*

# Folketællings-Skema Nr. 1812

## for Befolkningen i ovennævnte Ejendom i Aarhus Købstad

### Regler

- 1) Dette Skema udfyldes eller besorges udfyldt af Ejeren, Viceværtten eller andre Vedkommende, eller udfyldes ved Cirkulation blandt Ejendommens Beboere. — Paa Skemaet opføres de Familier og Personer, der findes i Huset, idet **Ordenen** er: Kælder, Stue o. s. v.
- 2) Hver Familie opføres for sig paa Skemaet, og saaledes at der lades en Linie Mellemrum aaben mellem hver Familie. **En Familie omfatter ogsaa Logerende, derimod ikke indlogerede Familier**, foran og efter hvilke en Linie lades aaben. Selvstaendige Husstande paa en Person betragtes som „Familie“.
- 3) a) **Personer, der har fast Bopæl i Kommunen**, skal opføres paa Skemaets **Hovedliste** paa det Sted (Hus, Skib o. s. v.), hvor Bopælen er.
- b) **Personer, der er midlertidigt fraværende** fra den faste Bopæl i Kommunen, opføres paa **Hovedlisten**, men der sættes i Rubrik 2 et **Frv.**, og i Rubrik 18 angives det Sted, hvor han midlertidigt opholder sig, eventuelt om han er paa Rejse.
- c) **Personer, der som midlertidigt nærværende** opholder sig i Husstanden, d. v. s. Personer, der ved Tællingen er fraværende fra deres faste Bopæl (den Kommune, i hvis Folkeregister de staar), samt Udlændinge paa Rejse, opføres paa **Tillægslisten paa Skemaets Bagside**.
- 4) I Henhold til Lov om Folkeregistre af 14. Marts 1924 er enhver Person pligtig til for sig og Medlemmer af sin Husstand, at meddele Oplysninger om: Fulde Navn, Køn, Stilling eller Erhverv, Bopæl, Fødselsaar, Fødselsdag og Fødested, Statsborgerforhold, ægteskabelig Stilling, Stilling i Husstanden m. v. (jfr. Lovens § 1). **Overtrædelse af Lovens Bestemmelser medfører Bødestraf** (Lovens § 12 jfr. § 8). De i Loven begærede Oplysninger gives ved Udfyldelsen af Skemaet i Overensstemmelse med Rubrikkernes Overskrifter.
- 5) Inden- og udenlandske **Selskaber, Foreninger, Stiftelser, Institutioner** samt de **Personer** (ogsaa i Udlandet hjemmehørende), der helt eller delvis er Ejere eller Medejere af Ejendommen, eller som i denne har Forretningslokale, forsaavidt vedkommende Personer **ikke bor** i Aarhus Kommune, opføres paa **Tillægsskema I paa Skemaets Bagside**. Paa **Tillægsskema II** opføres alle indenbysboende Personer, der driver Forretning, Haandværk o. l. i Ejendommen.
- 6) **Flere Skemaer** vil kunne faas udleverede paa **Skattekontoret, Mejlgade 4, 1. Sal**, saafremt der paa det tilsendte Skema ikke er tilstrækkelig Plads til alle Ejendommens Beboere.

**Anmærkning.** For Anstalter til offentlig Brug (Hospitaler, Forsørgelsesanstalter, Fængsler, Kaserner o. s. v.) samt Hoteller o. l. udfyldes Skemaerne af Bestyrelse efter samme Regler som for private Ejendomme. Bestyrerens eller Opsynspersonalets særlige Husholdning skal opføres for sig.

Optælling.	
Mænd:	Kvinder:
4.	2. ✓

Husværtten bedes drage Omsorg for, at nærværende

Liste udfyldes af Ejendommens Beboere saaledes,

at den kan være Værtten i Hænde senest den 24.

Oktober, hvorefter den afhentes.

Midlertidigt nærværende, der har fast Bopæl andetsteds, opføres paa Skemaets Bagside.

# TILLÆGSLISTE for de Personer, der er midlertidigt nærværende.

Etage	Personernes fulde Navn Ved Børn, endnu uden Navn, sættes „Dreng“ eller „Pige“. (Iøvrigt som Hovedlistens Rukrik 2)	Kønnet Mand- køn (M) Kvindel- køn (K)	Fødsels- dag	Fødsels- aar	Fødested Der angives: København, Frederiksberg, Købstaden eller Sognets og Amtets Navn. For Personer født paa Færøerne eller i Grønland skrives henholdsvis Fær- øerne og Grønland; for Personer født i Udlandet skrives vedkommende Lands Navn, f. Eks. Island, Sverige, Tyskland osv.	Stats- borger- forhold Personer, der har dansk Indførelse, skriver: „dansk“; andre anføres her Navnet paa det Land, hvori de har Statsborgerret (Island, Sverige, Tyskland, Forenede Stater osv.)	Ægte- skå- belig Stil- ling Ugift (U) Gift (G) Ekte- mand eller Ekte- kone (E) Sepa- reret (S) Paa- skilt (P)	Stilling i Husstanden paa den faste Bopæl Der angives: Huusader, Hus- moder, Barn, Slægtning o. l. Medhjælper, Pensionær, Logerende o. l.	Erhverv eller Livsstilling Der maas af den angivne Livsstilling kunne ses, om den paagældende er Principal eller Med- hjælper. Forbenværende Nærings- drivende o. l. sættes „f.v.“ foran tidligere Livsstilling.	Her anføres, i hvilken Kommunes Folke- register den midl. nærværende er optaget samt Personens Adresse Er vedk. ikke optaget i et Register, anføres Grunden herfor (event- tuelt, at vedk. er bosat i Udlandet, hvis Navn da anføres her).	Anmærk- ning
1	2	3	4	5	6	7	8	9	10	11	12

## Tillægsskema I.

Herpaa opføres alle inden- og udenlandske Selskaber, Foreninger, Stiftelser og Institutioner, der har Lokale i Ejendommen. Endvidere opføres her de Personer (herunder ogsaa i Udlandet hjemmehørende), der er Ejere eller Medejere af Ejendommen, eller som i denne har Butik, Kontor, Værksted eller andet Forretningslokale, alt *forsaavidt* vedkommende Personer ikke bor i Aarhus Kommune.

Forhus, Sidehus o. s. v. Etage	Navn For Personer angives tillige Stand og Stilling. For Selskaber o. l. angives tillige Arten (Aktielselskab eller andet Selskab med begrænset Ansvar, Kommanditselskab, Andelselskab, Forbrugsforening, Forsikringsforening, Krediforening, Hypotekforening, Sparekasse o. l.)	Telefon-Nr.	Erhvervsvirksomheden Handels-, Fabriks-, Haandværks-, Bank-, Forsikringsvirksomhed osv. Læge, Sagfører, Entrepreneur, Beværtter eller Virksomhed med Belørdning af Personer og Gods, Ejer eller Medejere af Ejendommen	Bopæl eller Hjemsted For Indlandets Vedkommende opgives vedkommende Kommune og den nærmere Adresse i Kommunen. For Udlandets Vedkommende opgives vedkommende Land.	Her angives Navn og Bopæl paa udenbys og udenlandske Selskabers eller Personers berøvede Repræsentant.

## Tillægsskema II.

Herpaa opføres alle indenbys boende Personer, som driver Forretning, Agentur, Haandværk o. l. i Ejendommen.

Forhus, Sidehus osv. Etage	Firma Navn	Indehaverens Navn	Forretnings Branche	Telefon Nr.	Privat Bopæl

At samtlige Personer og Selskaber m. v., som har lejet Lejlighed eller Lokaler, bor eller driver Forretning i forannævnte Ejendom er optaget paa denne Liste, bevidnes

Aarhus, den *21 Oktober* 1933.

Ejers Navn: *J. Hahn*

Ejers Bopæl: *Tøjhusgade 35.*

Indskrivning, Audlæsning, Værelse

# Folketællings-Skema Nr. 1813

## for Befolkningen i ovennævnte Ejendom i Aarhus Købstad

### Regler

- 1) Dette Skema udfyldes eller besørgeres udfyldt af Ejeren, Viceværtten eller andre Vedkommende, eller udfyldes ved Cirkulation blandt Ejendommens Beboere. — Paa Skemaet opføres de Familier og Personer, der findes i Huset, idet **Ordren** er: Kælder, Stue o. s. v.
- 2) Hver Familie opføres for sig paa Skemaet, og saaledes at der lades en Linie Mellemrum aaben mellem hver Familie. **En Familie omfatter ogsaa Logerende, derimod ikke indlogerede Familier**, foran og efter hvilke en Linie lades aaben. Selvstændige Husstande paa en Person betragtes som „Familie“.
- 3) a) **Personer, der har fast Bopæl i Kommunen**, skal opføres paa Skemaets **Hovedliste** paa det Sted (Hus, Skib o. s. v.), hvor Bopælen er.  
b) **Personer, der er midlertidigt fraværende** fra den faste Bopæl i Kommunen, opføres paa **Hovedlisten**, men der sættes i Rubrik 2 et **Frv.**, og i Rubrik 18 angives det Sted, hvor han midlertidigt opholder sig, eventuelt om han er paa Rejse.  
c) **Personer, der som midlertidigt nærværende** opholder sig i Husstanden, d. v. s. Personer, der ved Tællingen er fraværende fra deres faste Bopæl (den Kommune, i hvis Folkeregister de staar), samt Udlændinge paa Rejse, opføres paa **Tillæglisten paa Skemaets Bagside**.
- 4) I Henhold til Lov om Folkeregistre af 14. Marts 1924 er enhver Person pligtig til for sig og Medlemmer af sin Husstand, at meddele Oplysninger om: Fulde Navn, Køn, Stilling eller Erhverv, Bopæl, Fødselsaar, Fødselsdag og Fødested, Statsborgerforhold, ægteskabelig Stilling, Stilling i Husstanden m. v. (jfr. Lovens § 1). **Overtrædelse af Lovens Bestemmelser medfører Bødestraf** (Lovens § 12 jfr. § 8). De i Loven begærede Oplysninger gives ved Udfyldelsen af Skemaet i Overensstemmelse med Rubrikernes Overskrifter.
- 5) Inden- og udenlandske **Selskaber, Foreninger, Stiftelser, Institutioner** samt de **Personer** (ogsaa i Udlandet hjemmehørende), der helt eller delvis er Ejere eller Medejere af Ejendommen, eller som i denne har Forretningslokale, forsaavidt vedkommende Personer **ikke bor** i Aarhus Kommune, opføres paa **Tillægsskema I paa Skemaets Bagside**. Paa **Tillægsskema II** opføres alle indenbysboende Personer, der driver Forretning, Haandværk o. l. i Ejendommen.
- 6) **Fleere Skemaer** vil kunne faas udleverede paa **Skattekontoret, Mejlgade 4, 1. Sal**, saafremt der paa det tilsendte Skema ikke er tilstrækkelig Plads til alle Ejendommens Beboere.

**Anmærkning.** For Anstalter til offentlig Brug (Hospitaler, Forsørgelsesanstalter, Fængsler, Kaserner o. s. v.) samt Hoteller o. l. udfyldes Skemaerne af Bestyrerne efter samme Regler som for private Ejendomme. Bestyrerens eller Opsynspersonalets særlige Husholdning skal opføres for sig.

Optælling.	
Mænd:	Kvinder:
2	0

Husværtten bedes drage Omsorg for, at nærværende  
Liste udfyldes af Ejendommens Beboere saaledes,  
at den kan være Værtten i Hænde senest den 24.

Oktober, hvorefter den afhentes.

Midlertidigt nærværende, der har fast Bopæl andetsteds, opføres paa Skemaets Bagside.

# TILLÆGSLISTE for de Personer, der er midlertidigt nærværende.

Etage	Personernes fulde Navn Ved Børn, endnu uden Navn, sættes „Dreng“ eller „Pige“. (øvrigt som Hovedlistens Rubrik 2)	Køn- net Mand- køn (M) Kvind- køn (K)	Fød- sels- dag	Fød- sels- aar	Fødested Der angives: København, Frederiksberg, Købstadsen eller Sognets og Amtets Navn. For Personer født paa Færøerne eller i Grønland skrives henholdsvis Færøerne og Grønland; for Personer født i Udlandet skrives vedkommende Lands Navn, f. Eks. Island, Sverige, Tyskland osv.	Stats- borger- forhold Personer, der har dansk Indfødsret, skriver: „dansk“; andre anfører her Navnet paa det Land, hvori de har Statsborgerret (Island, Sverige, Tyskland, Forenede Stater osv.)	Ægte- ska- belig Stil- ling Ugift (U) Gift (G) Går (G) Eks- kons eller Ekte (E) Seps- ret (S) Fr- skilt (F)	Stilling i Husstanden paa den faste Bopæl Der angives: Huslader, Husmoder, Barn, Slægtning o. l. Medhjælper, Pensionær, Logerende o. l.	Erhverv eller Livsstilling Det maa af den angivne Livsstilling kunne ses, om den paagældende er Principal eller Medhjælper. Forbenværende Næringsdrivende o. l. sætter „f.v.“ foran tidligere Livsstilling.	Her anføres, i hvilken Kommunes Folke-register den midl. nærværende er optaget samt Personens Adresse Er vedk. ikke optaget i et Register, anføres Grunden herfor (eventuelt, at vedk. er bosat i Udlandet, hvis Navn da anføres her).	Anmærkning
1	2	3	4	5	6	7	8	9	10	11	12

## Tillægsskema I.

Herpaa opføres alle inden- og udenlandske Selskaber, Foreninger, Stiftelser og Institutioner, der har Lokale i Ejendommen. Endvidere opføres her de Personer (herunder ogsaa i Udlandet hjemmehørende), der er Ejere eller Medejere af Ejendommen, eller som i denne har Butik, Kontor, Værksted eller andet Forretningslokale, alt *forsaavidt* vedkommende Personer *ikke* bor i Aarhus Kommune.

Forhus, Sidehus o. s. v. Etage	Navn For Personer angives tillige Stand og Stilling. For Selskaber o. l. angives tillige Arten (Aktieselskab eller andet Selskab med begrænset Ansvar, Kommanditselskab, Andelselskab, Forbrugsforening, Forsikringsforening, Kreditforening, Hypotekforening, Sparekasse o. l.)	Telefon-Nr.	Erhvervsvirksomheden Handels-, Fabriks-, Haandværks-, Bank-, Forsikringsvirksomhed osv. Læge, Sagfører, Entreprenør, Beværter eller Virksomhed med Befordring af Personer og Gods, Ejer eller Medejere af Ejendommen	Bopæl eller Hjemsted For Indlandets Vedkommende opgives vedkommende Kommune og den nærmere Adresse i Kommunen. For Udlandets Vedkommende opgives vedkommende Land.	Her angives Navn og Bopæl paa udenbys og udenlandske Selskabers eller Personers hervedværende Repræsentant.

## Tillægsskema II.

Herpaa opføres alle indenbys boende Personer, som driver Forretning, Agentur, Haandværk o. l. i Ejendommen.

Forhus, Sidehus osv. Etage	Firma Navn	Indehaverens Navn	Forretnings Branche	Telefon Nr.	Privat Bopæl

At samtlige Personer og Selskaber m. v., som har lejet Lejlighed eller Lokaler, bor eller driver Forretning i forannævnte Ejendom er optaget paa denne Liste, bevidnes

Aarhus, den 24/10 1933

Ejerens Navn: Nels Andersen

Ejerens Bopæl: Fuglesangs Alle 43

Nels Andersen  
Ejerens eller Viceværtens Underskrift.

Chauffør T. Christensen!

# Folketællings-Skema Nr. 1814

## for Befolkningen i ovennævnte Ejendom i Aarhus Købstad

### Regler

- 1) Dette Skema udfyldes eller besorges udfyldt af Ejeren, Viceværten eller andre Vedkommende, eller udfyldes ved Cirkulation blandt Ejendommens Beboere. — Paa Skemaet opføres de Familier og Personer, der findes i Huset, idet **Ordenen** er: Kælder, Stue o. s. v.
- 2) Hver Familie opføres for sig paa Skemaet, og saaledes at der lades en Linies Mellemrum aaben mellem hver Familie. **En Familie omfatter ogsaa Logerende, derimod ikke indlogerede Familier**, foran og efter hvilke en Linie lades aaben. Selvstaendige Husstande paa en Person betragtes som „Familie“.
- 3) a) **Personer, der har fast Bopæl i Kommunen**, skal opføres paa Skemaets **Hovedliste** paa det Sted (Hus, Skib o. s. v.), hvor Bopælen er.  
b) **Personer, der er midlertidigt fraværende** fra den faste Bopæl i Kommunen, opføres paa **Hovedlisten**, men der sættes i Rubrik 2 et **Frv.**, og i Rubrik 18 angives det Sted, hvor han midlertidigt opholder sig, eventuelt om han er paa Rejse.  
c) **Personer, der som midlertidigt nærværende** opholder sig i Husstanden, d. v. s. Personer, der ved Tællingen er fraværende fra deres faste Bopæl (den Kommune, i hvis Folkeregister de staar), samt Udlændinge paa Rejse, opføres paa **Tillægslisten paa Skemaets Bagside**.
- 4) I Henhold til Lov om Folkeregistre af 14. Marts 1924 er enhver Person pligtig til for sig og Medlemmer af sin Husstand, at meddele Oplysninger om: Fulde Navn, Køn, Stilling eller Erhverv, Bopæl, Fødselsaar, Fødselsdag og Fødested, Statsborgerforhold, ægteskabelig Stilling, Stilling i Husstanden m. v. (jfr. Lovens § 1). **Overtrædelse af Lovens Bestemmelser medfører Bødestraf** (Lovens § 12 jfr. § 8). De i Loven begærede Oplysninger gives ved Udfyldelsen af Skemaet i Overensstemmelse med Rubrikkernes Overskrifter.
- 5) Inden- og udenlandske **Selskaber, Foreninger, Stiftelser, Institutioner** samt de **Personer** (ogsaa i Udlandet hjemmehørende), der helt eller delvis er Ejere eller Medejere af Ejendommen, eller som i denne har Forretningslokale, forsaavidt vedkommende Personer **ikke bor** i Aarhus Kommune, opføres paa **Tillægsskema I paa Skemaets Bagside**. Paa **Tillægsskema II** opføres alle indenbysboende Personer, der driver Forretning, Haandværk o. l. i Ejendommen.
- 6) **Fleere Skemaer** vil kunne faas udleverede paa **Skattekontoret, Mejlgade 4, 1. Sal**, saafremt der paa det tilsendte Skema ikke er tilstrækkelig Plads til alle Ejendommens Beboere.

**Anmærkning.** For Anstalter til offentlig Brug (Hospitaler, Forsørgelsesanstalter, Fængsler, Kaserner o. s. v.) samt Hoteller o. l. udfyldes Skemaerne af Bestyrerne efter samme Regler som for private Ejendomme. Bestyrerens eller Opsynspersonalets særlige Husholdning skal opføres for sig.

Optælling.	
Mænd:	Kvinder:
2.	1.

Husværten bedes drage Omsorg for, at nærværende

Liste udfyldes af Ejendommens Beboere saaledes,

at den kan være Værten i Hænde senest den 24.

Oktober, hvorefter den afhentes.

Midlertidigt nærværende, der har fast Bopæl andetsteds, opføres paa Skemaets Bagside.



# HOVEDLISTE 45

1) Forhus (Kølder, Stue osv.; for de andre Bygninger, Sidehus osv., følges den samme Orden) 2) Sidehus 3) Mellembygning 4) Bagbygning	Samtlige Personers fulde Navn Ved Børn, endnu uden Navn, sættes „Dreng“ eller „Pige“. Midlertidigt nærværende Personer optøres ikke her, men paa Skemaets Bagside; derimod optøres midlertidigt fraværende. Efter disses Navne føjes „Frv.“. Hver Familie optøres for sig med en Linies Mellemrum mellem de enkelte Familier. Samtlige Fornavne i rigtig Rækkefølge. Det almindeligt benyttede understreges.	3 Kønnet <small>Mænd (M)                      Kvinder (K)</small>	4 Fødselsdag	5 Fødselsaar	6 Fødested Der angives: København, Frederiksberg, København eller Sjællands og Amøbs Navn. For Personer født paa Færøerne eller i Grønland skrives henholdsvis Færøerne og Grønland; for Personer født i Udlandet skrives vedkommende Lands Navn, f. Eks. Island, Sverige, Tyskland osv.	7 Statsborgerforhold	8 Ægteskabelig Stilling Husfader, Husmoder, Børn, Slægting o. l. Husassistent, Tjenestekarl og Logerende. Hvis en Familie er indbegrebet hos en anden Familie, angives dette særskilt ved Beskrivelsen „Indbegrebet Familie“. For den indbegrebet Familie's Vedkommende anføres dog derudover paa sædvanlig Maade: Husfader, Husmoder osv.	9 Stilling i Familien	10 Erhverv eller Livsstilling Hvis nogen har flere Erhverv, disse, Hovederhvervet først. Har Husmoderen eller Færøerne Erhverv, anføres dets Navn. Man angiver udtrykkelig det arbejde i, og sine Stilling. Lever man hovedsagelig af privat Understøttelse, Alder, invaliderente, Pensionsbeløb, o. detsl., men tillige Erhverv, anføres disse. Forhenværende Næringsdrivende sættes „Frv.“ foran tidligere Livsstilling.	11 Telefon Nr.	12 Her angives Arbejdsgiverens Navn for alle, der ikke driver selvstændigt Erhverv. Har Husmoderen særligt Erhverv, angives ogsaa Arbejdsgiveren for hende.	13 Helaarlig Husleje af Beboelseslejligheden	14 Hvis Flytning er sket i det sidste Aar, anføres her Bopæl 23. Oktober 1932. Ved Flytning udenlands fra angives Købstadens Navn eller Landkommunens Navn og Postadresse. Saaframt Bopælen er den samme nu som 23. Oktober 1932, udfyldes Rubrikken ikke.	15 Hvis Tilflytning til Aarhus er sket siden 31. Marts 1932 anføres her Dalens her Tilflytningen.	16 Hvor undervises de paa denne Liste optøede Børn mellem 6 og 14 Aar? Gaar de i en offentlig Skole, maas dennes Navn anføres. Gaar de i Privatskole, anføres Bestyrerens Navn. Hvis Børn over 7 Aar ikke søger Skole, maas Grunden hertil anføres.	17 Dødsdato (D) og Dødsårsag (A)	18 Anmærkninger Herunder anføres for de midlertidigt fraværende (de i Rubr. 2 med Frv. mærkede) deres midlertidige Opholdssted (nøjagtig Adresse). Endvidere andre Bemærkninger.
✓ ✓ ✓ 2/1.	Theorvald Juul Kristian Christensen Elvira Johanne Christensen Theodor Christensen	M K M	25/12 3/10 21/4	89 96 93	Vejerslev Odsher Aarhus	d. l. d.	3 3	Husfader Husmoder			Inom Otto Larsen 400		Linnigod Hede				

# TILLÆGSLISTE for de Personer, der er midlertidigt nærværende.

Etage	Personernes fulde Navn <small>Ved Børn, endnu uden Navn, sættes „Dreng“ eller „Pige“. (Løvrigt som Hovedlistens Rukr. 2)</small>	Kønnet <small>Mand (M) Kvind (K)</small>	Fødsels-dag	Fødsels-aar	Fødested <small>Der angives: København, Frederiksberg, København eller Sognets og Amtets Navn. For Personer født paa Færøerne eller i Grønland skrives henholdsvis Færøerne og Grønland; for Personer født i Udlandet skrives vedkommende Lands Navn, f. Eks. Island, Sverige, Tyskland osv.</small>	Statsborgerforhold <small>Personer, der har dansk Indfødsret, skriver: „dansk“; andre anfører her Navnet paa det Land, hvori de har Statsborgerret (Island, Sverige, Tyskland, Forenede Stater osv.)</small>	Ægteskabelig Stilling <small>Ugift (U) Gift (G) Ekskand eller Enke (E) Separeret (S) Fraskilt (F)</small>	Stilling i Husstanden paa den faste Bopæl <small>Der angives: Husfader, Husmoder, Barn, Slægtning o. l. Medhjælper, Pensionær, Logerende o. l.</small>	Erhverv eller Livsstilling <small>Det maa af den angivne Livsstilling kunne ses, om den paagældende er Principal eller Medhjælper. Forhenværende Næringsdrivende o. l. sætter „fuv.“ foran tidligere Livsstilling.</small>	Her anføres, i hvilken Kommunes Folkeregister den midl. nærværende er optaget samt Personens Adresse <small>Er vedk. ikke optaget i et Register, anføres Grunden hertil (eventuelt, at vedk. er bosat i Udlandet, hvis Navn da anføres her).</small>	Anmærkning
1	2	3	4	5	6	7	8	9	10	11	12

## Tillægsskema I. Herpaa opføres alle inden- og udenlandske Selskaber, Foreninger, Stiftelser og Institutioner, der har Lokale i Ejendommen. Endvidere opføres her de Personer (herunder ogsaa i Udlandet hjemmehørende), der er Ejere eller Medejere af Ejendommen, eller som i denne har Butik, Kontor, Værksted eller andet Forretningslokale, alt forsaavidt vedkommende Personer ikke bor i Aarhus Kommune.

Forhus, Sidehus o. s. v. Etage	Navn <small>For Personer angives tillige Stand og Stilling. For Selskaber o. l. angives tillige Arten (Aktieselskab eller andet Selskab med begrænset Ansvar, Kommanditselskab, Andelsselskab, Forbrugsförening, Forsikringsforening, Kreditforening, Hypotekforening, Sparekasse o. l.)</small>	Telefon-Nr.	Erhvervsvirksomheden <small>Handels-, Fabriks-, Haandværks-, Bank-, Forsikringsvirksomhed osv. Læge, Sagfører, Entreprenør, Beværter eller Virksomhed med Belørdning af Personer og Gods, Ejer eller Medejer af Ejendommen</small>	Bopæl eller Hjemsted <small>For Indlandets Vedkommende opgives vedkommende Kommune og den nærmere Adresse i Kommunen. For Udlandets Vedkommende opgives vedkommende Land.</small>	Her angives Navn og Bopæl paa udenbys og udenlandske Selskaber eller Personers hervedende Repræsentant.

## Tillægsskema II. Herpaa opføres alle indenbys boende Personer, som driver Forretning, Agentur, Haandværk o. l. i Ejendommen.

Forhus, Sidehus osv. Etage	Firma Navn	Indehaverens Navn	Forretnings Branche	Telefon Nr.	Privat Bopæl

At samtlige Personer og Selskaber m. v., som har lejet Lejlighed eller Lokaler, bor eller driver Forretning i forannævnte Ejendom er optaget paa denne Liste, bevidnes

Aarhus, den 24/12 1933.

Ejerenes Navn: Th. Christensen

Ejerenes Bopæl: Fuglsangsvej 45

# Folketællings-Skema Nr. 1815

## for Befolkningen i ovennævnte Ejendom i Aarhus Købstad

### Regler

- 1) Dette Skema udfyldes eller besorges udfyldt af Ejeren, Viceværtten eller andre Vedkommende, eller udfyldes ved Cirkulation blandt Ejendommens Beboere. — Paa Skemaet opføres de Familier og Personer, der findes i Huset, idet **Ordnen** er: Kælder, Stue o. s. v.
- 2) Hver Familie opføres for sig paa Skemaet, og saaledes at der lades en Linies Mellemrum aaben mellem hver Familie. **En Familie omfatter ogsaa Logerende, derimod ikke indlogerede Familier**, foran og efter hvilke en Linie lades aaben. Selvstændige Husstande paa en Person betragtes som „Familie“.
- 3) a) **Personer, der har fast Bopæl i Kommunen**, skal opføres paa Skemaets **Hovedliste** paa det Sted (Hus, Skib o. s. v.), hvor Bopælen er.
- b) **Personer, der er midlertidigt fraværende** fra den faste Bopæl i Kommunen, opføres paa **Hovedlisten**, men der sættes i Rubrik 2 et **Frv.**, og i Rubrik 18 angives det Sted, hvor han midlertidigt opholder sig, eventuelt om han er paa Rejse.
- c) **Personer, der som midlertidigt nærværende** opholder sig i Husstanden, d. v. s. Personer, der ved Tællingen er fraværende fra deres faste Bopæl (den Kommune, i hvis Folkeregister de staar), samt Udlændinge paa Rejse, opføres paa **Tillægslisten** paa **Skemaets Bagside**.
- 4) I Henhold til Lov om Folkeregistre af 14. Marts 1924 er enhver **Person pligtig** til for sig og Medlemmer af sin Husstand, at meddele Oplysninger om: Fulde Navn, Køn, Stilling eller Erhverv, Bopæl, Fødselsaar, Fødselsdag og Fødested, Statsborgerforhold, ægteskabelig Stilling, Stilling i Husstanden m. v. (jfr. Lovens § 1). **Overtrædelse af Lovens Bestemmelser medfører Bødestraf** (Lovens § 12 jfr. § 8). De i Loven begærede Oplysninger gives ved Udfyldelsen af Skemaet i Overensstemmelse med Rubrikkernes Overskrifter.
- 5) Inden- og udenlandske **Selskaber, Foreninger, Stiftelser, Institutioner** samt de **Personer** (ogsaa i Udlandet hjemmehørende), der helt eller delvis er Ejere eller Medejere af Ejendommen, eller som i denne har Forretningslokale, forsaavidt vedkommende Personer **ikke bor** i Aarhus Kommune, opføres paa **Tillægsskema I** paa **Skemaets Bagside**. Paa **Tillægsskema II** opføres alle indenbysboende Personer, der driver Forretning, Haandværk o. l. i Ejendommen.
- 6) **Fleere Skemaer** vil kunne faas udleverede paa **Skattekontoret, Mejlgade 4, 1. Sal**, saafremt der paa det tilsendte Skema ikke er tilstrækkelig Plads til alle Ejendommens Beboere.

**Anmærkning.** For Anstalter til offentlig Brug (Hospitaller, Forsørgelsesanstalter, Fængsler, Kaserner o. s. v.) samt Hoteller o. l. udfyldes Skemaerne af Bestyrerne efter samme Regler som for private Ejendomme. Bestyrerens eller Opsynspersonalets særlige Husholdning skal opføres for sig.

Optælling.	
Mænd:	Kvinder:
2	3

Husværtten bedes drage Omsorg for, at nærværende

Liste udfyldes af Ejendommens Beboere saaledes,

at den kan være Værtten i Hænde senest den 24.

Oktober, hvorefter den afhentes.

Midlertidigt nærværende, der har fast Bopæl andetsteds, opføres paa Skemaets Bagside.

# HOVEDLISTE 49<sup>a</sup>

1	2	3	4	5	6	7	8	9	10	11	12	13	14	15	16	17	18
Forhus (Kælder, Stue osv.; for de andre Bygninger, Sidehus osv., lægges den samme Orden)	Samtlige Personers fulde Navn Ved Børn, endnu uden Navn, sættes „Dreng“ eller „Pige“. Midlertidigt nærværende Personer optøres ikke her, men paa Skemaets Bagside; derimod optøres midlertidigt fraværende. Efter disses Navne føjes „Frv.“. Hver Familie optøres for sig med en Linies Mellemrum mellem de enkelte Familier. Samtlige Fornavne i rigtig Rækkefølge. Det almindeligt benyttede understreges.	Køn M K Kvindeligt (K)	Fødselsdag	Fødselsaar	Fødested Der angives: Købstads eller Sognets og Avsteds Navn. For Personer født paa Færøerne eller i Grønland skrives henholdsvis Færøerne og Grønland; for Personer født i Udlandet skrives vedkommendes Lands Navn, i Eks. Island, Sverige, Tyskland osv.	Statsborgerforhold	Ægteskabelig Stilling	Stilling i Familien	Erhverv eller Livsvej Hvis nogen har flere Erhverv, disse, Hovederhvervet først. Har Husmoderen eller Husmoderen Erhverv, anføres dets Erhverv. Man angiver udtrykkeligt det arbejde i, og Æns Stilling. Lever man hovedsageligt af privat Understøttelse, Almindelighedsarbejde, eller andet, men tillige af Erhverv, anføres dette. Forhenværende Næringsdrivende sætter „Frv.“ foran tidligere Livsvej.	Telefon Nr.	Her angives Arbejdsgiverens Navn for alle, der ikke driver selvstændigt Erhverv. Har Husmoderen særligt Erhverv, angives ogsaa Arbejdsgiveren for hende.	Helaaarlig Huseleje af Beboelseslejligheden	Hvis Flytning er sket i det sidste Aar, anføres her Bopæl 23. Oktober 1932. Ved Flytning udenbys fra angives Købstadens Navn eller Landkommunens Navn og Postadresse. Saaframt Bopælen er den samme nu som 23. Oktober 1932, udfyldes Rubrikken ikke.	Hvis Tilflytning til Aarhus er sket siden 23. Oktbr. 1932 anføres her Datoen for Tilflytningen.	Hvor undervises de paa denne Liste optøret Børn mellem 6 og 14 Aar? Gaar de i en offentlig Skole, maa dennes Navn anføres. Gaar de i Privatskole, anføres Bestyrerens Navn. Hvis Børn over 7 Aar ikke sanger Skole, maa Grunden herfor anføres.	Dødsdato (D) Blandt d. v. s. totalt dødsdato, eller som ikke har været registreret paa Bopælskontoret ved Bopælskontoret (B) Aandsvag d. v. s. fra Fødselen eller den sidste Hændelse (A) Sindsyge (S)	Anmærkninger Herunder anføres for de midlertidigt fraværende (de i Rubr. 2 med Frv. mærkede) deres midlertidige Opholdssted (nøjagtig Adresse). Endvidere andre Bemærkninger.
Forhus	Jens Christoffersen Johansen	M	7-11	1886	Drønningborg	Dansk	E	Husfæder	Arbejdsmand			400					
	Elsie Jørgensen Johansen	K	2-1	1922	Aarhus	-									Læringsvej		
	Gertrud Frederike Johansen	K	2-11	1924	Aarhus	-											
	Gunnar Jørgensen Johansen	M	10-7	1927	Aarhus	-											
	Ella Frøme Johansen	K	4-5	1932	Aarhus	-											

2/3

# TILLÆGSLISTE for de Personer, der er midlertidigt nærværende.

Etage	Personernes fulde Navn	Køn- net	Fød- sels- dag	Fød- sels- aar	Fødested Der angives: <i>København, Frederiksberg, Købstaden eller Sognets og Andre's Navn.</i> For Personer født paa Færøerne eller i Grønland skrives henholdsvis Færøerne og Grønland; for Personer født i Udlandet skrives vedkommende Lands Navn, f. Eks. Island, Sverige, Tyskland osv.	Stats- borger- forhold	Ægte- ska- belig Stil- ling	Stilling i Husstanden paa den faste Bopæl	Erhverv eller Livsstilling	Her anføres, i hvilken Kommunes Folke- register den midl. nærværende er optaget samt Personens Adresse	Anmærk- ning
1	2	3	4	5	6	7	8	9	10	11	12

**Tillægsskema I.** Herpaa opføres alle inden- og udenlandske Selskaber, Foreninger, Stiftelser og Institutioner, der har Lokale i Ejendommen. Endvidere opføres her de Personer (herunder ogsaa i Udlandet hjemmehørende), der er Ejere eller Medejere af Ejendommen, eller som i denne har Butik, Kontor, Værksted eller andet Forretningslokale, alt *forudsat* vedkommende Personer ikke bor i Aarhus Kommune.

Forhus, Sidehus o. s. v. Etage	Navn For Personer angives tillige Stand og Stilling. For Selskaber o. l. angives tillige Arten (Aktieselskab eller andet Selskab med begrænset Ansvar, Kommanditselskab, Andelselskab, Forbrugs- forening, Forsikringsforening, Kredforening, Hypotekforening, Sparekasse o. l.)	Tele- fon- Nr.	Erhvervsvirksomheden Handels-, Fabriks-, Haandværks-, Bank-, Forsikringsvirksomhed osv. Læge, Sagfører, Entrepreneur, Bevæster eller Virksomhed med Befordring af Personer og Gods, Ejer eller Medejer af Ejendommen	Bopæl eller Hjemsted For Indlandets Vedkommende opgives vedkommende Kommune og den nærmere Adresse i Kommunen. For Udlandets Vedkommende opgives vedkommende Land.	Her angives Navn og Bopæl paa udenbys og udenlandske Selskabers eller Personers berygtede Repræsentant.

**Tillægsskema II.** Herpaa opføres alle indenbys boende Personer, som driver Forretning, Agentur, Haandværk o. l. i Ejendommen.

Forhus, Sidehus osv. Etage	Firma Navn	Indehaverens Navn	Forretnings Branche	Telefon Nr.	Privat Bopæl

At samtlige Personer og Selskaber m. v., som har lejet Lejlighed eller Lokaler, bor eller driver Forretning i forannævnte Ejendom er optaget paa denne Liste, bevidnes

Aarhus, den \_\_\_\_\_ 1933.

Ejerens Navn:

*J. Chr. F. Johansen*

Ejerens Bopæl:

*Fuglesøgnstale 47a*

Ejerens eller Viceværtens Underskrift.

# Folketællings-Skema Nr. 1816

## for Befolkningen i ovennævnte Ejendom i Aarhus Købstad

### Regler

- 1) Dette Skema udfyldes eller besøres udfyldt af Ejeren, Viceværten eller andre Vedkommende, eller udfyldes ved Cirkulation blandt Ejendommens Beboere. — Paa Skemaet opføres de Familier og Personer, der findes i Huset, idet **Ordenen** er: Kælder, Stue o. s. v.
- 2) Hver Familie opføres for sig paa Skemaet, og saaledes at der lades en Linies Mellemrum aaben mellem hver Familie. **En Familie omfatter ogsaa Logerende, derimod ikke indlogerede Familier**, foran og efter hvilke en Linie lades aaben. Selvstændige Husstande paa en Person betragtes som „Familie“.
- 3) a) **Personer, der har fast Bopæl i Kommunen**, skal opføres paa Skemaets **Hovedliste** paa det Sted (Hus, Skib o. s. v.), hvor Bopælen er.  
b) **Personer, der er midlertidigt fraværende** fra den faste Bopæl i Kommunen, opføres paa **Hovedlisten**, men der sættes i Rubrik 2 et **Frv.**, og i Rubrik 18 angives det Sted, hvor han midlertidigt opholder sig, eventuelt om han er paa Rejse.  
c) **Personer, der som midlertidigt nærværende** opholder sig i Husstanden, d. v. s. Personer, der ved Tællingen er fraværende fra deres faste Bopæl (den Kommune, i hvis Folkeregister de staar), samt Udlændinge paa Rejse, opføres paa **Tillægslisten paa Skemaets Bagside**.
- 4) I Henhold til Lov om Folkeregistre af 14. Marts 1924 er enhver **Person pligtig** til for sig og Medlemmer af sin Husstand, at meddele Oplysninger om: Fulde Navn, Køn, Stilling eller Erhverv, Bopæl, Fødselsaar, Fødselsdag og Fødested, Statsborgerforhold, ægteskabelig Stilling, Stilling i Husstanden m. v. (jfr. Lovens § 1). **Overtrædelse af Lovens Bestemmelser medfører Bødestraf** (Lovens § 12 jfr. § 8). De i Loven begærede Oplysninger gives ved Udfyldelsen af Skemaet i Overensstemmelse med Rubrikkernes Overskrifter.
- 5) Inden- og udenlandske **Selskaber, Foreninger, Stiftelser, Institutioner** samt de **Personer** (ogsaa i Udlandet hjemmehørende), der helt eller delvis er Ejere eller Medejere af Ejendommen, eller som i denne har Forretningslokale, forsaavidt vedkommende Personer **ikke bor** i Aarhus Kommune, opføres paa **Tillægsskema I paa Skemaets Bagside**. Paa **Tillægsskema II** opføres alle indenbysboende Personer, der driver Forretning, Haandværk o. l. i Ejendommen.
- 6) **Fleere Skemaer** vil kunne faas udleverede paa **Skattekontoret, Mejlgade 4, 1. Sal**, saafremt der paa det tilsendte Skema ikke er tilstrækkelig Plads til alle Ejendommens Beboere.

**Anmærkning.** For Anstalter til offentlig Brug (Hospitaller, Forsørgelsesanstalter, Fængsler, Kaserner o. s. v.) samt Hoteller o. l. udfyldes Skemaerne af Bestyrerne efter samme Regler som for private Ejendomme. Bestyrerens eller Opsynspersonalets særlige Husholdning skal opføres for sig.

Optælling.	
Mænd:	Kvinder:
3	1

Husværten bedes drage Omsorg for, at nærværende

Liste udfyldes af Ejendommens Beboere saaledes,

at den kan være Værten i Hænde senest den 24.

Oktober, hvorefter den afhentes.

Midlertidigt nærværende, der har fast Bopæl andetsteds, opføres paa Skemaets Bagside.

# HOVEDLISTE

49, "Groensbakke"

<p>1) Forhus (Kølder, Stue osv.; for de andre Bygninger, Sidehus osv., følges den samme Orden)</p> <p>2) Sidehus</p> <p>3) Mellembygning</p> <p>4) Bagbygning</p>	<p>Samtlige Personers fulde Navn</p> <p>Ved Børn, endnu uden Navn, sættes "Dreng" eller "Pige".</p> <p>Midlertidigt nærværende Personer opføres ikke her, men paa Skemaets Bagside; derimod opføres midlertidigt fraværende. Efter disses Navne føjes "Frv.". Hver Familie opføres for sig med en Linies Mellemrum mellem de enkelte Familier.</p> <p>Samtlige Fornavne i rigtig Rækkefølge. Det almindeligt benyttede understreges.</p>	<p>Køn</p> <p>Mænd (M) Kvinder (K)</p>	<p>Fødselsdag</p>	<p>Fødselsaar</p>	<p>Fødested</p> <p>Der angives: København, Frederiksberg, København eller Sognets og Amtets Navn.</p> <p>For Personer født paa Færøerne eller i Grønland skrives henholdsvis Færøerne og Grønland; for Personer født i Udlandet skrives vedkommende Lands Navn, f. Eks. Island, Sverige, Tyskland osv.</p>	<p>Statsborgerforhold</p> <p>Personer, der har dansk Indførelst, skrives "dansk"; andre anføres her Navnet paa det Land, hvori de har Statsborgerret (Island, Sverige, Tyskland, Forenede Stater osv.)</p>	<p>Ægteskabelig Stilling</p> <p>Ugift (U) Gift (G) Faste samfund (F) Ekte (E) Særret (S) Præst (P)</p>	<p>Stilling i Familien</p> <p>Husleder, Husmoder, Barn, Slægting o. l. Husassistent, Tjenestekarl og Løgerende.</p> <p>Har en Familie er indtegnet som en anden Familie, angives dette særskilt ved Indtegningen Indtegning Familien. For den Indtegning Familien Vedkommende anføres dog desuden paa særskilt Maade Husleder, Husmoder osv.</p>	<p>Erhverv eller Livsstil</p> <p>Hvis nogen har flere Erhverv, disses Hovederhverv skrives først.</p> <p>Har Husmoderen eller Husmoderen Erhverv, anføres disses Erhverv, anføres disses Erhverv.</p> <p>Man angiver udtrykkeligt det Erhverv i og Ens Stilling i det Erhverv.</p> <p>Lever man hovedsageligt af privat Understøttelse, Alder invaliderende, Pædagogisk, og dette, men tillige Erhverv, anføres.</p> <p>Forhenværende Næringsdrivende sættes "Frv." foran tidligere Livsstil.</p>	<p>Telefon Nr.</p>	<p>Her angives Arbejdsgiverens Navn for alle, der ikke driver selvstændigt Erhverv.</p> <p>Har Husmoderen særligt Erhverv, angives ogsaa Arbejdsgiveren for hende.</p>	<p>Heleaarlig Husleje af Beboelseslejligheden</p>	<p>Hvis Flytning er sket i det sidste Aar, anføres her Bopæl 23. Oktober 1932.</p> <p>Ved Flytning udenbys fra angives Købstadens Navn eller Landkommunens Navn og Postadresse.</p> <p>Saaframt Bopælen er den samme nu som 23. Oktober 1932, udfyldes Rubrikken ikke.</p>	<p>Hvis Tilflytning til Aarhus er sket siden 23. Oktbr. 1932 anføres her Datoen for Tilflytningen.</p>	<p>Hvor undervises de paa denne Liste opførte Børn mellem 6 og 14 Aar? Gaar de i en offentlig Skole, maas dennes Navn anføres. Gaar de i Privatskole, anføres Bestyrerens Navn. Hvis Børn over 7 Aar ikke søger Skole, maas Grunden hertil anføres.</p>	<p>Dagstuen (D) eller v. s. betalt berøvet Stuen, eller som ikke kan betales og paa den Grund er lukket (L) Aandssag (A) S. v. s. fra Følgesen eller den tidligere Forbuden (F) Sindsyge (S)</p>	<p>Anmærkninger</p> <p>Herunder anføres for de midlertidigt fraværende (de i Rubr. 2 med Frv. mærkede) deres midlertidige Opholdssted (nøjagtig Adresse). Endvidere andre Bemærkninger.</p>
<p>Forhus</p>	<p>Niels Peter Holm Jensine Jennine Holm Kaj Veststjerner Holm Linné Sunmar Mikkelson</p>	<p>M K K K K</p>	<p>3/4 11/10 1/11 1/11 1/11</p>	<p>1874 1881 1922 1922 1911</p>	<p>Skanderborg Borngre Tjelt København Hjortholm-Ege</p>	<p>dansk dansk dansk dansk dansk</p>	<p>G U U U U</p>	<p>Husfælle Husmoder Barn Barn</p>	<p>840</p>		<p>Niels Peter Holm</p>		<p>Tilflytning til Aarhus P. Kasse, Husholdning 1933</p>	<p>Borgerskolen Munketgade</p>			

3/11

# TILLÆGSLISTE for de Personer, der er midlertidigt nærværende.

Etage	Personernes fulde Navn Ved Børn, endnu uden Navn, sættes „Dreng“ eller „Pige“. (Iøvrigt som Hovedlistens Rukrik 2)	Køn- net Mand- køn (M) Kvindel- køn (K)	Fød- sels- dag	Fød- sels- aar	Fødested Der angives: København, Frederiksberg, Købstadens eller Sognets og Amtets Navn. For Personer født paa Færøerne eller i Grønland skrives henholdsvis Færø- erne og Grønland; for Personer født i Udlandet skrives vedkommende Lands Navn, f. Eks. Island, Sverige, Tyskland osv.	Stats- borger- forhold Personer, der har dansk Indførelset, skrives: „dansk“; andre anfører her Navnet paa det Land, hvori de har Statsborgerret (Island, Sverige, Tyskland, Forene- de Stater osv.)	Ægte- ska- belig Stil- ling Ugn (U) Gte (G) Ekte- næst eller Ekte (E) Sepa- reret (S) Fris- kilt (F)	Stilling i Husstanden paa den faste Bopæl Der angives: Huslader, Hus- moder, Barn, Slægtning o. l. Medhjælper, Pensionær, Logerende o. l.	Erhverv eller Livsstilling Det maa af den angivne Livsstilling kunne ses, om den paagældende er Principal eller Med- hjælper. Forhenværende Nærings- drivende o. l. sættes „Ihv.“ foran tidligere Livsstilling.	Her anføres, i hvilken Kommunes Folke- register den midl. nærværende er optaget samt Personens Adresse Er vedk. ikke optaget i et Register, anføres Grunden heril (event- uelt, at vedk. er bosat i Udlandet, hvis Navn da anføres her).	Anmærk- ning		
												1	2

## Tillægsskema I.

Herpaa opføres alle inden- og udenlandske Selskaber, Foreninger, Stiftelser og Institutioner, der har Lokale i Ejendommen. Endvidere opføres her de Personer (herunder ogsaa i Udlandet hjemmehørende), der er Ejere eller Medejere af Ejendommen, eller som i denne har Butik, Kontor, Værksted eller andet Forretningslokale, alt forsaavidt vedkommende Personer ikke bor i Aarhus Kommune.

Forhus, Sidehus o. s. v. Etage	Navn	Tele- fon- Nr.	Erhvervsvirksomheden	Bopæl eller Hjemsted	Her angives Navn og Bopæl paa udenbys og udenlandske Selskabers eller Personers hervedværende Repræsentant.
	For Personer angives tillige Stand og Stilling. For Selskaber o. l. angives tillige Arten (Aktieselskab eller andet Selskab med begrænset Ansvar, Kommanditselskab, Andelselskab, Forbrugs- forening, Forsikringsforening, Kredittforening, Hypotekforening, Sparekasse o. l.)		Handels-, Fabriks-, Haandværks-, Bank-, Forsikringsvirksomhed osv. Læge, Sagfører, Entrepreneur, Beværter eller Virksomhed med Belørdning af Personer og Gods, Ejer eller Medejer af Ejendommen	For Inlandets Vedkommende opgives vedkommende Kommune og den nærmere Adresse i Kommunen. For Udlandets Vedkommende opgives vedkommende Land.	

## Tillægsskema II.

Herpaa opføres alle indenbys boende Personer, som driver Forretning, Agentur, Haandværk o. l. i Ejendommen.

Forhus, Sidehus osv. Etage	Firma Navn	Indehaverens Navn	Forretnings Branche	Telefon Nr.	Privat Bopæl

At samtlige Personer og Selskaber m. v., som har lejet Lejlighed eller Lokaler, bor eller driver Forretning i forannævnte Ejendom er optaget paa denne Liste, bevidnes

Aarhus, den 24 - 11 1933.

Ejerenes Navn: *Nils Pich Holme* Ejerenes Bopæl: *Fuglevangsgade 42*  
*Nils P. Holme*  
Ejerenes eller Viceværtens Underskrift.



# Folketællings-Skema Nr. 1817

## for Befolkningen i ovennævnte Ejendom i Aarhus Købstad

### Regler

- 1) Dette Skema udfyldes eller besorges udfyldt af Ejeren, Viceværtten eller andre Vedkommende, eller udfyldes ved Cirkulation blandt Ejendommens Beboere. — Paa Skemaet opføres de Familier og Personer, der findes i Huset, idet **Ordenen** er: Kælder, Stue o. s. v.
- 2) Hver Familie opføres for sig paa Skemaet, og saaledes at der lades en Linie Mellemrum aaben mellem hver Familie. **En Familie omfatter ogsaa Logerende, derimod ikke indlogerede Familier**, foran og efter hvilke en Linie lades aaben. Selvstændige Husstande paa en Person betragtes som „Familie“.
- 3) a) **Personer, der har fast Bopæl i Kommunen**, skal opføres paa Skemaets **Hovedliste** paa det Sted (Hus, Skib o. s. v.), hvor Bopælen er.  
b) **Personer, der er midlertidigt fraværende** fra den faste Bopæl i Kommunen, opføres paa **Hovedlisten**, men der sættes i Rubrik 2 et **Frv.**, og i Rubrik 18 angives det Sted, hvor han midlertidigt opholder sig, eventuelt om han er paa Rejse.  
c) **Personer, der som midlertidigt nærværende** opholder sig i Husstanden, d. v. s. Personer, der ved Tællingen er fraværende fra deres faste Bopæl (den Kommune, i hvis Folkeregister de staar), samt Udlændinge paa Rejse, opføres paa **Tillægslisten** paa Skemaets Bagside.
- 4) I Henhold til Lov om Folkeregistre af 14. Marts 1924 er enhver Person pligtig til for sig og Medlemmer af sin Husstand, at meddele Oplysninger om: Fulde Navn, Køn, Stilling eller Erhverv, Bopæl, Fødselsaar, Fødselsdag og Fødested, Statsborgerforhold, ægteskabelig Stilling, Stilling i Husstanden m. v. (jfr. Lovens § 1). **Overtrædelse af Lovens Bestemmelser medfører Bødestraf** (Lovens § 12 jfr. § 8). De i Loven begærede Oplysninger gives ved Udfyldelsen af Skemaet i Overensstemmelse med Rubrikkernes Overskrifter.
- 5) Inden- og udenlandske **Selskaber, Foreninger, Stiftelser, Institutioner** samt de **Personer** (ogsaa i Udlandet hjemmehørende), der helt eller delvis er Ejere eller Medejere af Ejendommen, eller som i denne har Forretningslokale, forsaavidt vedkommende Personer **ikke bor** i Aarhus Kommune, opføres paa **Tillægsskema I** paa Skemaets Bagside. Paa **Tillægsskema II** opføres alle indenbysboende Personer, der driver Forretning, Haandværk o. l. i Ejendommen.
- 6) **Fleere Skemaer** vil kunne faas udleverede paa Skattekontoret, Mejlgade 4, 1. Sal, saafremt der paa det tilsendte Skema ikke er tilstrækkelig Plads til alle Ejendommens Beboere.

**Anmærkning.** For Anstalter til offentlig Brug (Hospitaller, Forsørgelsesanstalter, Fængsler, Kaserner o. s. v.) samt Hoteller o. l. udfyldes Skemaerne af Bestyrerne efter samme Regler som for private Ejendomme. Bestyrerens eller Opsynspersonalets særlige Husholdning skal opføres for sig.

Optælling.	
Mænd:	Kvinder:
1	2

Husværtten bedes drage Omsorg for, at nærværende

Liste udfyldes af Ejendommens Beboere saaledes,

at den kan være Værtten i Hænde senest den 24.

Oktober, hvorefter den afhentes.

Midlertidigt nærværende, der har fast Bopæl andetsteds, opføres paa Skemaets Bagside.

# HOVEDLISTE 55

1) Forhus (Kælder, Stue ovv.; for de andre Bygning- er, Sidehus ovv., følges den samme Ordn.) 2) Sidehus 3) Mellem- bygning 4) Bagbyg- ning	2 Samtlige Personers fulde Navn Ved Børn, endnu uden Navn, sættes „Dreng“ eller „Pige“. Midlertidigt nærværende Personer opføres ikke her, men paa Skemaets Bagside; derimod opføres midler- tidigt fraværende. Efter disses Navne føjes „Frv.“. Hver Familie opføres for sig med en Linies Mellemrum mellen de enkelte Familier. Samtlige Fornavne i rigtig Rækkefølge. Det almindeligt benyttede understreges.	3 Køn- net Mand Kvinde Kvinde Kvinde (K)	4 Fød- sels- dag	5 Fød- sels- aar	6 Fødested Der angives: København, Frederiksberg, Købstaden eller Sjævnets og Antichs Navn. For Personer født paa Færøerne eller i Grønland skrives henholdsvis Færø- erne og Grønland; for Personer født i Udlandet skrives vedkommende Lands Navn, f. Eks. Island, Sverige, Tyskland osv.)	7 Stats- borger- forhold	8 Ægte- ska- belig Stil- ling	9 Stilling i Familien	10 Erhverv eller Livsst. Hvis nogen har flere Erhverv, disse, Hovederhvervet først. Har Husmoderen eller Bestyreren Erhverv, anføres disse. Man angiver udtrykkelig det Frv. arbejder i, og Æns Stilling i. Lever man hovedsagelig af Frv. privat Understøttelse, Alderen invalidere, Pædagogik, og dette, men tillige Erhvervet Forhenværende Næringsretning sætter „Frv.“ foran tidligere Livsst.	11 Tele- fon Nr.	12 Her angives Arbejdsgiverens Navn for alle, der ikke driver selvstændigt Erhverv. Har Husmoderen særligt Erhverv, angives ogsaa Arbejdsgiveren for hende.	13 Helaarlig Husleje af Be- boelses- lejlig- heden	14 Hvis Flytning er sket i det sidste Aar, anføres her Bopæl 23. Oktober 1932. Ved Flytning udenbys fra angives Køb- stadens Navn eller Landkommunens Navn og Postadresse. Saaframt Bopælen er den samme nu som 23. Oktober 1932, uddyldes Rubrikken ikke.	15 Hvis Tilflytning til Aarhus er sket siden 23. Oktbr. 1932 anføres her Datoen for Tilflytningen.	16 Hvor undervises de paa denne Liste op- førte Børn mellem 6 og 14 Aar? Gaar de i en offentlig Skole, maas dennes Navn anføres. Gaar de i Privatskole, anføres Bestyrerens Navn. Hvis Børn over 7 Aar ikke søger Skole, maas Grunden hertil anføres.	17 Dødsdato (1) d. m. a. (2) beraet Syret, eller som ikke kan uddøje og som beret- tet med det Syrets Hætte (3) Aandssyg d. m. a. fra Fødselen eller den tid- lige Barndom (4) Sindssyg (5)	18 Anmærkninger Herunder anføres for de midlertidigt fraværende (de i Rubr. 2 med Frv. mærkede) deres midlertidige Opholdssted (nejagtig Adresse). Endvidere andre Bemærkninger.
Villa	Laurit. <u>Vilhelm</u> Lauritzen Mette <u>Kirstine</u> Lauritzen <u>Ragna</u> <u>Harna</u> Lauritzen	M K K	27 31/10 24/5	1884 1884 1917	Hornslet Hjortshøj Kellerisvej	dansk dansk dansk	G G u.	Husfader Husmoder Barn	Mellemmand Larling		Søværket Erk. Thorsvej Mjølsgade 12 <sup>I</sup>	800					

1/2

# TILLÆGSLISTE for de Personer, der er midlertidigt nærværende.

Etage	Personernes fulde Navn Ved Børn, endnu uden Navn, sættes „Dreng“ eller „Pige“. (Iøvrigt som Hovedlistens Rukrik 2)	Kønnet Mand-køn (M) Kvindel-køn (K)	Fødsels-dag	Fødsels-aaar	Fødested Der angives: København, Frederiksberg, Købstadens eller Sognets og Ansets Navn. For Personer født paa Færøerne eller i Grønland skrives henholdsvis Færø- erne og Grønland; for Personer født i Udlandet skrives vedkommende Lands Navn, f. Eks. Island, Sverige, Tyskland osv.	Stats- borger- forhold Personer, der har dansk Indførelst, skrives: „dansk“; andre anføres her Navnet paa det Land, hvori de har Statsborgerret (Island, Sverige, Tyskland, Forene- de Stater osv.)	Ægte- skab- lig Stil- ling Ugift (U) Gift (G) Ekte- mand eller Enke (E)	Stilling i Husstanden paa den faste Bopæl Der angives: Huslader, Hus- moder, Barn, Slægtning o. l. Medhjælper, Pensionær, Loggerende o. l.	Erhverv eller Livsstilling Det maa af den angivne Livsstilling kunne ses, om den paagældende er Principal eller Med- hjælper. Forhenværende Nærings- drivende o. l. sættes „f.h.v.“ foran tidligere Livsstilling.	Her anføres, i hvilken Kommunes Folke- register den midl. nærværende er optaget samt Personens Adresse Er vedk. ikke optaget i et Register, anføres Grunden herfor teven- luelt, at vedk. er bosat i Udlandet, hvis Navn da anføres her.)	Anmærk- ning
1	2	3	4	5	6	7	8	9	10	11	12

## Tillægsskema I.

Herpaa opføres alle inden- og udenlandske Selskaber, Foreninger, Stiftelser og Institutioner, der har Lokale i Ejendommen. Endvidere opføres her de Personer (herunder ogsaa i Udlandet hjemmehørende), der er Ejere eller Medejere af Ejendommen, eller som i denne har Butik, Kontor, Værksted eller andet Forretningslokale, alt forsaavidt vedkommende Personer ikke bor i Aarhus Kommune.

Forhus, Sidehus o. s. v. Etage	Navn For Personer angives tillige Stand og Stilling. For Selskaber o. l. angives tillige Arten (Aktieselskab eller andet Selskab med begrænset Ansvar, Kommanditselskab, Andelselskab, Forbrugs- forening, Forsikringsforening, Kreditforening, Hypotekforening, Sparekasse o. l.)	Telefon-Nr.	Erhvervsvirksomheden Handels-, Fabriks-, Haandværks-, Bank-, Forsikringsvirksomhed osv. Læge, Sagfører, Entrepreneur, Beværter eller Virksomhed med Befordring af Personer og Gods, Ejer eller Medejere af Ejendommen	Bopæl eller Hjemsted For Indlandets Vedkommende opgives vedkommende Kommune og den nærmere Adresse i Kommunen. For Udlandets Vedkommende opgives vedkommende Land.	Her angives Navn og Bopæl paa udenbys og udenlandske Selskabers eller Personers hervedværende Repræsentant.

## Tillægsskema II.

Herpaa opføres alle indenbys boende Personer, som driver Forretning, Agentur, Haandværk o. l. i Ejendommen.

Forhus, Sidehus osv. Etage	Firma Navn	Indehaverens Navn	Forretnings Branche	Telefon Nr.	Privat Bopæl

At samtlige Personer og Selskaber m. v., som har lejet Lejlighed eller Lokaler, bor eller driver Forretning i forannævnte Ejendom er optaget paa denne Liste, bevidnes

Aarhus, den 23-10 1933.

Ejerenes Navn:

*L. V. Hansen*

Ejerenes Bopæl:

*Fingervangsalle 55*

Ejerenes eller Viceværtens Underskrift.

# Folketællings-Skema Nr. 1818

## for Befolkningen i ovennævnte Ejendom i Aarhus Købstad

### Regler

- 1) Dette Skema udfyldes eller besørges udfyldt af Ejeren, Viceværten eller andre Vedkommende, eller udfyldes ved Cirkulation blandt Ejendommens Beboere. — Paa Skemaet opføres de Familier og Personer, der findes i Huset, idet **Ordenen** er: Kælder, Stue o. s. v.
- 2) Hver Familie opføres for sig paa Skemaet, og saaledes at der lades en Linies Mellemrum aaben mellem hver Familie. **En Familie omfatter ogsaa Logerende, derimod ikke indlogerede Familier, foran og efter hvilke en Linie lades aaben.** Selvstændige Husstande paa en Person betragtes som „Familie“.
- 3) a) **Personer, der har fast Bopæl i Kommunen,** skal opføres paa Skemaets **Hovedliste** paa det Sted (Hus, Skib o. s. v.), hvor Bopælen er.  
b) **Personer, der er midlertidigt fraværende** fra den faste Bopæl i Kommunen, opføres paa **Hovedlisten**, men der sættes i Rubrik 2 et **Frv.**, og i Rubrik 18 angives det Sted, hvor han midlertidigt opholder sig, eventuelt om han er paa Rejse.  
c) **Personer, der som midlertidigt nærværende** opholder sig i Husstanden, d. v. s. Personer, der ved Tællingen er fraværende fra deres faste Bopæl (den Kommune, i hvis Folkeregister de staar), samt Udlændinge paa Rejse, opføres paa **Tillægslisten paa Skemaets Bagside.**
- 4) I Henhold til Lov om Folkeregistre af 14. Marts 1924 er enhver Person pligtig til for sig og Medlemmer af sin Husstand, at meddele Oplysninger om: Fulde Navn, Køn, Stilling eller Erhverv, Bopæl, Fødselsaar, Fødselsdag og Fødested, Statsborgerforhold, ægteskabelig Stilling, Stilling i Husstanden m. v. (jfr. Lovens § 1). **Overtrædelse af Lovens Bestemmelser medfører Bødestraf** (Lovens § 12 jfr. § 8). De i Loven begærede Oplysninger gives ved Udfyldelsen af Skemaet i Overensstemmelse med Rubrikkernes Overskrifter.
- 5) Inden- og udenlandske **Selskaber, Foreninger, Stiftelser, Institutioner** samt de **Personer** (ogsaa i Udlandet hjemmehørende), der helt eller delvis er Ejere eller Medejere af Ejendommen, eller som i denne har Forretningslokale, forsaavidt vedkommende Personer **ikke bor** i Aarhus Kommune, opføres paa **Tillægsskema I paa Skemaets Bagside.** Paa **Tillægsskema II** opføres alle indenbysboende Personer, der driver Forretning, Haandværk o. l. i Ejendommen.
- 6) **Fleere Skemaer** vil kunne faas udleverede paa **Skattekontoret, Mejlgade 4, 1. Sal,** saafremt der paa det tilsendte Skema ikke er tilstrækkelig Plads til alle Ejendommens Beboere.

**Anmærkning.** For Anstalter til offentlig Brug (Hospitaler, Forsørgelsesanstalter, Fængsler, Kaserner o. s. v.) samt Hoteller o. l. udfyldes Skemaerne af Bestyrerne efter samme Regler som for private Ejendomme. Bestyrerens eller Opsynspersonalets særlige Husholdning skal opføres for sig.

Optælling.	
Mænd:	Kvinder:
5	6

Husværten bedes drage Omsorg for, at nærværende

Liste udfyldes af Ejendommens Beboere saaledes,

at den kan være Værten i Hænde senest den 24.

Oktober, hvorefter den afhentes.

Midlertidigt nærværende, der har fast Bopæl andetsteds, opføres paa Skemaets Bagside.



# TILLÆGSLISTE for de Personer, der er midlertidigt nærværende.

Etage	Personernes fulde Navn Ved Born, endnu <i>uden Naem</i> , sættes „Dreng“ eller „Pige“. (Iøvrigt som Hovedlistens Rubrik 2)	Kønnet Mand (M) Kvind (K)	Fødselsdag	Fødselsaar	Fødested Der angives: <i>København, Frederiksberg, København eller Sognets og Amtets Naem.</i> For Personer født paa Færøerne eller i Grønland skrives henholdsvis Færøerne og Grønland; for Personer født i Udlandet skrives vedkommende Lands Navn, i Eks. Island, Sverige, Tyskland osv.	Statsborgerforhold Personer, der har dansk Indførelst, skriver: „dansk“; andre anføres her Navnet paa det Land, hvori de har Statsborgerret (Island, Sverige, Tyskland, Forenede Stater osv.)	Ægte-skablig Stilling Ugift (U) Gift (G) Ekte-mand eller Ekte-kone (E) Separeret (S) Præget (P)	Stilling i Husstanden paa den faste Bopæl Der angives: Husfader, Husmoder, Barn, Slægtning o. l. Medhjælper, Pensionær, Logerende o. l.	Erhverv eller Livsstilling Det maa af den angivne Livsstilling kunne ses, om den paagældende er Principal eller Medhjælper. Forbenværende Næringsdrivende o. l. sættes „Ihv.“ foran tidligere Livsstilling.	Her anføres, i hvilken Kommunes Folke-register den midl. nærværende er optaget samt Personens Adresse Er vedk. ikke optaget i et Register, anføres Grunden hertil (eventuelst, at vedk. er bosat i Udlandet, hvis Navn da anføres her).	Anmærkning
1	2	3	4	5	6	7	8	9	10	11	12

## Tillægsskema I.

Herpaa opføres alle inden- og udenlandske Selskaber, Foreninger, Stiftelser og Institutioner, der har Lokale i Ejendommen. Endvidere opføres her de Personer (herunder ogsaa i Udlandet hjemmehørende), der er Ejere eller Medejere af Ejendommen, eller som i denne har Butik, Kontor, Værksted eller andet Forretningslokale, alt *forsaavidt* vedkommende Personer ikke bor i Aarhus Kommune.

Forhus, Sidehus o. s. v. Etage	Navn For Personer angives tillige Stand og Stilling. For Selskaber o. l. angives tillige Arten (Aktieselskab eller andet Selskab med begrænset Ansvar, Kommanditselskab, Andelselskab, Forbrugsforening, Forsikringsforening, Kredtforening, Hypotekforening, Sparekasse o. l.)	Telefon-Nr.	Erhvervsvirksomheden Handels-, Fabriks-, Haandværks-, Bank-, Forsikringsvirksomhed osv. Læge, Sagfører, Entreprenør, Beværter eller Virksomhed med Befordring af Personer og Gods, Ejer eller Medejere af Ejendommen	Bopæl eller Hjemsted For Indlandets Vedkommende opgives vedkommende Kommune og den nærmere Adresse i Kommunen. For Udlandets Vedkommende opgives vedkommende Land.	Her angives Navn og Bopæl paa udenbys og udenlandske Selskabers eller Personers herværende Repræsentant.

## Tillægsskema II.

Herpaa opføres alle indenbys boende Personer, som driver Forretning, Agentur, Haandværk o. l. i Ejendommen.

Forhus, Sidehus osv. Etage	Firma Navn	Indehaverens Navn	Forretnings Branche	Telefon Nr.	Privat Bopæl

At samtlige Personer og Selskaber m. v., som har lejet Lejlighed eller Lokaler, bor eller driver Forretning i forannævnte Ejendom er optaget paa denne Liste, bevidnes

Aarhus, den \_\_\_\_\_ 1933.

Ejerens Navn: W. Johansen

Ejerens Bopæl: \_\_\_\_\_

# Folketællings-Skema Nr. 1819

## for Befolkningen i ovennævnte Ejendom i Aarhus Købstad

### Regler

- 1) Dette Skema udfyldes eller besørges udfyldt af Ejeren, Viceværten eller andre Vedkommende, eller udfyldes ved Cirkulation blandt Ejendommens Beboere. — Paa Skemaet opføres de Familier og Personer, der findes i Huset, idet **Ordenen** er: Kælder, Stue o. s. v.
- 2) Hver Familie opføres for sig paa Skemaet, og saaledes at der lades en Linies Mellemrum aaben mellem hver Familie. **En Familie omfatter ogsaa Logerende, derimod ikke indlogerede Familier**, foran og efter hvilke en Linie lades aaben. Selvstændige Husstande paa en Person betragtes som „Familie“.
- 3) a) **Personer, der har fast Bopæl i Kommunen**, skal opføres paa Skemaets **Hovedliste** paa det Sted (Hus, Skib o. s. v.), hvor Bopælen er.  
b) **Personer, der er midlertidigt fraværende** fra den faste Bopæl i Kommunen, opføres paa **Hovedlisten**, men der sættes i Rubrik 2 et **Frv.**, og i Rubrik 18 angives det Sted, hvor han midlertidigt opholder sig, eventuelt om han er paa Rejse.  
c) **Personer, der som midlertidigt nærværende** opholder sig i Husstanden, d. v. s. Personer, der ved Tællingen er fraværende fra deres faste Bopæl (den Kommune, i hvis Folkeregister de staar), samt Udlændinge paa Rejse, opføres paa **Tillægslisten paa Skemaets Bagside**.
- 4) I Henhold til Lov om Folkeregistre af 14. Marts 1924 er enhver Person pligtig til for sig og Medlemmer af sin Husstand, at meddele Oplysninger om: Fulde Navn, Køn, Stilling eller Erhverv, Bopæl, Fødselsaar, Fødselsdag og Fødested, Statsborgerforhold, ægteskabelig Stilling, Stilling i Husstanden m. v. (jfr. Lovens § 1). **Overtrædelse af Lovens Bestemmelser medfører Bødestraf** (Lovens § 12 jfr. § 8). De i Loven begærede Oplysninger gives ved Udfyldelsen af Skemaet i Overensstemmelse med Rubrikkernes Overskrifter.
- 5) Inden- og udenlandske **Selskaber, Foreninger, Stiftelser, Institutioner** samt de **Personer** (ogsaa i Udlandet hjemmehørende), der helt eller delvis er Ejere eller Medejere af Ejendommen, eller som i denne har Forretningslokale, forsaavidt vedkommende Personer **ikke bor** i Aarhus Kommune, opføres paa **Tillægsskema I paa Skemaets Bagside**. Paa **Tillægsskema II** opføres alle indenbysboende Personer, der driver Forretning, Haandværk o. l. i Ejendommen.
- 6) **Fleere Skemaer** vil kunne faas udleverede paa **Skattekontoret, Mejlgade 4, 1. Sal**, saafremt der paa det tilsendte Skema ikke er tilstrækkelig Plads til alle Ejendommens Beboere.

**Anmærkning.** For Anstalter til offentlig Brug (Hospitaler, Forsørgelsesanstalter, Fængsler, Kaserne o. s. v.) samt Hoteller o. l. udfyldes Skemaerne af Bestyrerne efter samme Regler som for private Ejendomme. Bestyrerens eller Opsynspersonalets særlige Husholdning skal opføres for sig.

Optælling.	
Mænd:	Kvinder:
2.	1.

Husværten bedes drage Omsorg for, at nærværende

Liste udfyldes af Ejendommens Beboere saaledes,

at den kan være Værten i Hænde senest den 24.

Oktober, hvorefter den afhentes.

Midlertidigt nærværende, der har fast Bopæl andetsteds, opføres paa Skemaets Bagside.





# TILLÆGSLISTE for de Personer, der er midlertidigt nærværende.

Etage	Personernes fulde Navn Ved Børn, endnu <i>uden Naam</i> , sættes „Dreng“ eller „Pige“. (Løvrigt som Hovedlistens Rukrik 2)	Kønnet Mand- kan (M) Kvinde- kan (K)	Fødsels- dag	Fødsels- aar	Fødested Der angives: <i>København, Frederiksberg, Købstadsen eller Sognets og Amtets Navn.</i> For Personer født paa Færøerne eller i Grønland skrives henholdsvis Fær- øerne og Grønland; for Personer født i Udlandet skrives vedkommende Lands Navn, f. Eks. Island, Sverige, Tyskland osv.	Stats- borger- forhold Personer, der har <i>dansk Indførelst</i> , skrives: „dansk“; andre anføres her Navnet paa det Land, hvori de har Statsborgerret (Island, Sverige, Tyskland, Forenede Stater osv.)	Ægte- ska- belig Stil- ling Ugen- (U) Gift (G) Eks- mand eller Ekte (E) Sepa- rat (S) Fra- skilt (F)	Stilling i Husstanden paa den faste Bopæl Der angives: Huslader, Hus- moder, Barn, Slægting o. l. Medhjælper, Pensionær, Løgende o. l.	Erhverv eller Livsstilling Det maa af den angivne Livsstilling kunne ses, om den paagældende er Principal eller Med- hjælper. Fuchenværende Nærings- drivende o. l. sættes „Inv.“ foran tidligere Livsstilling.	Her anføres, i hvilken Kommunes Folke- register den midl. nærværende er optaget samt Personens Adresse Er vedk. ikke optaget i et Register, anføres Grunden herfor (even- tuelt, at vedk. er bosat i Udlandet, hvis Navn da anføres her).	Anmærk- ning
1	2	3	4	5	6	7	8	9	10	11	12

## Tillægsskema I. Herpaa opføres alle inden- og udenlandske Selskaber, Foreninger, Stiftelser og Institutioner, der har Lokale i Ejendommen. Endvidere opføres her de Personer (herunder ogsaa i Udlandet hjemmehørende), der er Ejere eller Medejere af Ejendommen, eller som i denne har Butik, Kontor, Værksted eller andet Forretningslokale, alt *forsaaedvt* vedkommende Personer *ikke* bor i Aarhus Kommune.

Forhus, Sidehus o. s. v. Etage	Navn For Personer angives tillige Stand og Stilling. For Selskaber o. l. angives tillige Arten (Aktieselskab eller andet Selskab med begrænset Ansvar, Kommanditselskab, Andelsselskab, Forbrugs- forening, Forsikringsforening, Kreditforening, Hypotekforening, Sparekasse o. l.)	Tele- fon- Nr.	Erhvervsvirksomheden Handels-, Fabriks-, Haandværks-, Bank-, Forsikringsvirksomhed osv. Læge, Sagfører, Entrepreneur, Beværter eller Virksomhed med Befordring af Personer og Gods, Ejer eller Medejer af Ejendommen	Bopæl eller Hjemsted For Inlandets Vedkommende opgives vedkommende Kommune og den nærmere Adresse i Kommunen. For Udlandets Vedkommende opgives vedkommende Land.	Her angives Navn og Bopæl paa udenbys og udenlandske Selskabers eller Personers henværende Repræsentant.

## Tillægsskema II. Herpaa opføres alle indenbys boende Personer, som driver Forretning, Agentur, Haandværk o. l. i Ejendommen.

Forhus, Sidehus osv. Etage	Firma Navn	Indehaverens Navn	Forretnings Branche	Telefon Nr.	Privat Bopæl

At samtlige Personer og Selskaber m. v., som har lejet Lejlighed eller Lokaler, bor eller driver Forretning i forannævnte Ejendom er optaget paa denne Liste, bevidnes

Aarhus, den \_\_\_\_\_ 1933.  
Ejerenes Navn: \_\_\_\_\_ Ejerenes Bopæl: \_\_\_\_\_

Ejerenes eller Viceværtens Underskrift.

# Folketællings-Skema Nr. 1820

## for Befolkningen i ovennævnte Ejendom i Aarhus Købstad

### Regler

- 1) Dette Skema udfyldes eller besørges udfyldt af Ejeren, Viceværten eller andre Vedkommende, eller udfyldes ved Cirkulation blandt Ejendommens Beboere. — Paa Skemaet opføres de Familier og Personer, der findes i Huset, idet **Ordenen** er: Kælder, Stue o. s. v.
- 2) Hver Familie opføres for sig paa Skemaet, og saaledes at der lades en Linies Mellemrum aaben mellem hver Familie. **En Familie omfatter ogsaa Løgere, derimod ikke indlogerede Familier, foran og efter hvilke en Linie lades aaben.** Selvstændige Husstande paa en Person betragtes som „Familie“.
- 3) a) **Personer, der har fast Bopæl i Kommunen,** skal opføres paa Skemaets **Hovedliste** paa det Sted (Hus, Skib o. s. v.), hvor Bopælen er.  
b) **Personer, der er midlertidigt fraværende** fra den faste Bopæl i Kommunen, opføres paa **Hovedlisten**, men der sættes i Rubrik 2 et **Frv.**, og i Rubrik 18 angives det Sted, hvor han midlertidigt opholder sig, eventuelt om han er paa Rejse.  
c) **Personer, der som midlertidigt nærværende** opholder sig i Husstanden, d. v. s. Personer, der ved Tællingen er fraværende fra deres faste Bopæl (den Kommune, i hvis Folkeregister de staar), samt Udlændinge paa Rejse, opføres paa **Tillægslisten paa Skemaets Bagside.**
- 4) I Henhold til Lov om Folkeregistre af 14. Marts 1924 er enhver Person pligtig til for sig og Medlemmer af sin Husstand, at meddele Oplysninger om: Fulde Navn, Køn, Stilling eller Erhverv, Bopæl, Fødselsaar, Fødselsdag og Fødested, Statsborgerforhold, ægteskabelig Stilling, Stilling i Husstanden m. v. (jfr. Lovens § 1). **Overtrædelse af Lovens Bestemmelser medfører Bødestraf** (Lovens § 12 jfr. § 8). De i Loven begærede Oplysninger gives ved Udfyldelsen af Skemaet i Overensstemmelse med Rubrikkernes Overskrifter.
- 5) Inden- og udenlandske **Selskaber, Foreninger, Stiftelser, Institutioner** samt de **Personer** (ogsaa i Udlandet hjemmehørende), der helt eller delvis er Ejere eller Medejere af Ejendommen, eller som i denne har Forretningslokale, forsaavidt vedkommende Personer **ikke bor** i Aarhus Kommune, opføres paa **Tillægsskema I paa Skemaets Bagside.** Paa **Tillægsskema II** opføres alle indenbysboende Personer, der driver Forretning, Haandværk o. l. i Ejendommen.
- 6) **Flere Skemaer** vil kunne faas udleverede paa **Skattekontoret, Mejlgade 4, 1. Sal,** saafremt der paa det tilsendte Skema ikke er tilstrækkelig Plads til alle Ejendommens Beboere.

**Anmærkning.** For Anstalter til offentlig Brug (Hospitaler, Forsørgelsesanstalter, Fængsler, Kaserner o. s. v.) samt Hoteller o. l. udfyldes Skemaerne af Bestyrerne efter samme Regler som for private Ejendomme. Bestyrerens eller Opsynspersonalets særlige Husholdning skal opføres for sig.

Optælling.	
Mænd:	Kvinder:
/	/

Husværten bedes drage Omsorg for, at nærværende  
Liste udfyldes af Ejendommens Beboere saaledes,  
at den kan være Værten i Hænde senest den 24.

Oktober, hvorefter den afhentes.

Midlertidigt nærværende, der har fast Bopæl andetsteds, opføres paa Skemaets Bagside.

# HOVEDLISTE *63 Karo*

<p>1) Forhus (Kølder, Stue osv.; for de andre Bygninger, Sidehus osv. følges den samme Orden)</p> <p>2) Sidehus</p> <p>3) Mellembygning</p> <p>4) Bagbygning</p>	<p>Samtlige Personers fulde Navn</p> <p>Ved Børn, endnu uden Navn, sættes „Dreng“ eller „Pige“.</p> <p>Midlertidigt nærværende Personer opføres ikke her, men paa Skemaets Bagside; derimod opføres midlertidigt fraværende. Efter disses Navne føjes „Frv.“.</p> <p>Hver Familie opføres for sig med en Linies Mellemrum mellem de enkelte Familier.</p> <p>Samtlige Fornavne i rigtig Rækkefølge. Det almindeligt benyttede understreges.</p>	<p>Kønnet</p> <p>Mænd kan (M) Kvinder kan (K)</p>	<p>Fødselsdag</p>	<p>Fødselsaar</p>	<p>Fødested</p> <p>Der angives: Købstads eller Sognets og Amtets Navn.</p> <p>For Personer født paa Færøerne eller i Grønland skrives henholdsvis Færøerne og Grønland; for Personer født i Udlandet skrives vedkommende Lands Navn, i Eks. Island, Sverige, Tyskland osv.</p>	<p>Statsborgerforhold</p> <p>Personer, der har dansk Indførelse, skrives: „dansk“; andre anføres her Navnet paa det Land, hvori de har Statsborgerret (Island, Sverige, Tyskland, Forenede Stater osv.)</p>	<p>Ægteskabelig Stilling</p> <p>Ugift (U) Gift (G) Ektefælle (E) Separeret (S) Fraskilt (F)</p>	<p>Stilling i Familien</p> <p>Husfader, Husmoder, Barn, Slægtning o. l. Husassistent, Tjenestekarl og Logerende.</p> <p>Hvis en Familie er indregistreret hos en anden Familie, angives dette særskilt ved Besøgslisten „Indregistreret Familie“. For den indregistrerede Families Vedkommende anføres dog desuden paa sædvanlig Maade: Husfader, Husmoder osv.</p>	<p>Erhverv eller Livsstil</p> <p>Hvis nogen har flere Erhverv, disse, Hovederhvervet først.</p> <p>Har Husmoderen eller Børnene Erhverv, anføres disse.</p> <p>Man angiver udtrykkelig det Arbejde i, og Æns Stilling i.</p> <p>Lever man hovedsageligt af privat Understøttelse, Alderen invaliderende, Pædagogisk, og dette, men tillige Erhvervet.</p> <p>Forhenværende Navningstilførsel sættes „h.v.“ foran tidligere Livsstil.</p>	<p>Telefon Nr.</p>	<p>Arbejdsgiverens Navn</p> <p>Her angives for alle, der ikke driver selvstændigt Erhverv.</p> <p>Har Husmoderen særligt Erhverv, angives ogsaa Arbejdsgiveren for hende.</p>	<p>Helaarlig Husleje af Beboelseslejligheden</p>	<p>Hvis Flytning er sket i det sidste Aar, anføres her Bopæl 23. Oktober 1932.</p> <p>Ved Flytning udenbys læs angives Købstadens Navn eller Landkommunens Navn og Postadresse.</p> <p>Saaframt Bopælen er den samme nu som 23. Oktober 1932, udfyldes Rubrikken ikke.</p>	<p>Hvis Tilflytning til Aarhus er sket siden 23. Oktober 1932 anføres her Datoen for Tilflytningen.</p>	<p>Hvor undervises de paa denne Liste opførte Børn mellem 6 og 14 Aar?</p> <p>Gaar de i en offentlig Skole, angives Skolens Navn.</p> <p>Gaar de i Privatskole, anføres Skolens Navn.</p> <p>Hvis Børn over 7 Aar ikke søger Skole, angives Grunden herfor.</p>	<p>Oplysning om Blandt de 4, 5, 6, 7, 8, 9, 10, 11, 12, 13, 14, 15, 16, 17, 18, 19, 20, 21, 22, 23, 24, 25, 26, 27, 28, 29, 30, 31, 32, 33, 34, 35, 36, 37, 38, 39, 40, 41, 42, 43, 44, 45, 46, 47, 48, 49, 50, 51, 52, 53, 54, 55, 56, 57, 58, 59, 60, 61, 62, 63, 64, 65, 66, 67, 68, 69, 70, 71, 72, 73, 74, 75, 76, 77, 78, 79, 80, 81, 82, 83, 84, 85, 86, 87, 88, 89, 90, 91, 92, 93, 94, 95, 96, 97, 98, 99, 100, 101, 102, 103, 104, 105, 106, 107, 108, 109, 110, 111, 112, 113, 114, 115, 116, 117, 118, 119, 120, 121, 122, 123, 124, 125, 126, 127, 128, 129, 130, 131, 132, 133, 134, 135, 136, 137, 138, 139, 140, 141, 142, 143, 144, 145, 146, 147, 148, 149, 150, 151, 152, 153, 154, 155, 156, 157, 158, 159, 160, 161, 162, 163, 164, 165, 166, 167, 168, 169, 170, 171, 172, 173, 174, 175, 176, 177, 178, 179, 180, 181, 182, 183, 184, 185, 186, 187, 188, 189, 190, 191, 192, 193, 194, 195, 196, 197, 198, 199, 200, 201, 202, 203, 204, 205, 206, 207, 208, 209, 210, 211, 212, 213, 214, 215, 216, 217, 218, 219, 220, 221, 222, 223, 224, 225, 226, 227, 228, 229, 230, 231, 232, 233, 234, 235, 236, 237, 238, 239, 240, 241, 242, 243, 244, 245, 246, 247, 248, 249, 250, 251, 252, 253, 254, 255, 256, 257, 258, 259, 260, 261, 262, 263, 264, 265, 266, 267, 268, 269, 270, 271, 272, 273, 274, 275, 276, 277, 278, 279, 280, 281, 282, 283, 284, 285, 286, 287, 288, 289, 290, 291, 292, 293, 294, 295, 296, 297, 298, 299, 300, 301, 302, 303, 304, 305, 306, 307, 308, 309, 310, 311, 312, 313, 314, 315, 316, 317, 318, 319, 320, 321, 322, 323, 324, 325, 326, 327, 328, 329, 330, 331, 332, 333, 334, 335, 336, 337, 338, 339, 340, 341, 342, 343, 344, 345, 346, 347, 348, 349, 350, 351, 352, 353, 354, 355, 356, 357, 358, 359, 360, 361, 362, 363, 364, 365, 366, 367, 368, 369, 370, 371, 372, 373, 374, 375, 376, 377, 378, 379, 380, 381, 382, 383, 384, 385, 386, 387, 388, 389, 390, 391, 392, 393, 394, 395, 396, 397, 398, 399, 400, 401, 402, 403, 404, 405, 406, 407, 408, 409, 410, 411, 412, 413, 414, 415, 416, 417, 418, 419, 420, 421, 422, 423, 424, 425, 426, 427, 428, 429, 430, 431, 432, 433, 434, 435, 436, 437, 438, 439, 440, 441, 442, 443, 444, 445, 446, 447, 448, 449, 450, 451, 452, 453, 454, 455, 456, 457, 458, 459, 460, 461, 462, 463, 464, 465, 466, 467, 468, 469, 470, 471, 472, 473, 474, 475, 476, 477, 478, 479, 480, 481, 482, 483, 484, 485, 486, 487, 488, 489, 490, 491, 492, 493, 494, 495, 496, 497, 498, 499, 500, 501, 502, 503, 504, 505, 506, 507, 508, 509, 510, 511, 512, 513, 514, 515, 516, 517, 518, 519, 520, 521, 522, 523, 524, 525, 526, 527, 528, 529, 530, 531, 532, 533, 534, 535, 536, 537, 538, 539, 540, 541, 542, 543, 544, 545, 546, 547, 548, 549, 550, 551, 552, 553, 554, 555, 556, 557, 558, 559, 560, 561, 562, 563, 564, 565, 566, 567, 568, 569, 570, 571, 572, 573, 574, 575, 576, 577, 578, 579, 580, 581, 582, 583, 584, 585, 586, 587, 588, 589, 590, 591, 592, 593, 594, 595, 596, 597, 598, 599, 600, 601, 602, 603, 604, 605, 606, 607, 608, 609, 610, 611, 612, 613, 614, 615, 616, 617, 618, 619, 620, 621, 622, 623, 624, 625, 626, 627, 628, 629, 630, 631, 632, 633, 634, 635, 636, 637, 638, 639, 640, 641, 642, 643, 644, 645, 646, 647, 648, 649, 650, 651, 652, 653, 654, 655, 656, 657, 658, 659, 660, 661, 662, 663, 664, 665, 666, 667, 668, 669, 670, 671, 672, 673, 674, 675, 676, 677, 678, 679, 680, 681, 682, 683, 684, 685, 686, 687, 688, 689, 690, 691, 692, 693, 694, 695, 696, 697, 698, 699, 700, 701, 702, 703, 704, 705, 706, 707, 708, 709, 710, 711, 712, 713, 714, 715, 716, 717, 718, 719, 720, 721, 722, 723, 724, 725, 726, 727, 728, 729, 730, 731, 732, 733, 734, 735, 736, 737, 738, 739, 740, 741, 742, 743, 744, 745, 746, 747, 748, 749, 750, 751, 752, 753, 754, 755, 756, 757, 758, 759, 760, 761, 762, 763, 764, 765, 766, 767, 768, 769, 770, 771, 772, 773, 774, 775, 776, 777, 778, 779, 780, 781, 782, 783, 784, 785, 786, 787, 788, 789, 790, 791, 792, 793, 794, 795, 796, 797, 798, 799, 800, 801, 802, 803, 804, 805, 806, 807, 808, 809, 810, 811, 812, 813, 814, 815, 816, 817, 818, 819, 820, 821, 822, 823, 824, 825, 826, 827, 828, 829, 830, 831, 832, 833, 834, 835, 836, 837, 838, 839, 840, 841, 842, 843, 844, 845, 846, 847, 848, 849, 850, 851, 852, 853, 854, 855, 856, 857, 858, 859, 860, 861, 862, 863, 864, 865, 866, 867, 868, 869, 870, 871, 872, 873, 874, 875, 876, 877, 878, 879, 880, 881, 882, 883, 884, 885, 886, 887, 888, 889, 890, 891, 892, 893, 894, 895, 896, 897, 898, 899, 900, 901, 902, 903, 904, 905, 906, 907, 908, 909, 910, 911, 912, 913, 914, 915, 916, 917, 918, 919, 920, 921, 922, 923, 924, 925, 926, 927, 928, 929, 930, 931, 932, 933, 934, 935, 936, 937, 938, 939, 940, 941, 942, 943, 944, 945, 946, 947, 948, 949, 950, 951, 952, 953, 954, 955, 956, 957, 958, 959, 960, 961, 962, 963, 964, 965, 966, 967, 968, 969, 970, 971, 972, 973, 974, 975, 976, 977, 978, 979, 980, 981, 982, 983, 984, 985, 986, 987, 988, 989, 990, 991, 992, 993, 994, 995, 996, 997, 998, 999, 1000</p>	<p>Anmærkninger</p> <p>Herunder anføres for de midlertidigt fraværende (de i Rubr. 2 med Frv. mærkede) deres midlertidige Opholdssted (nøjagtig Adresse).</p> <p>Endvidere andre Bemærkninger.</p>
<p><i>Hauskar</i></p>	<p><i>Søren Sørensen</i> <i>Huskar. Søren Sørensen</i></p>	<p><i>M</i> <i>K</i></p>	<p><i>24/6</i> <i>24/5</i></p>	<p><i>1873</i> <i>1871</i></p>	<p><i>v. Bølge</i> <i>v. Hjerte</i></p>	<p><i>Dansk</i> <i>Dansk</i></p>	<p><i>G</i> <i>G</i></p>	<p><i>Husfader</i> <i>Husmoder</i></p>	<p><i>Støbeværk</i> <i>Støbeværk</i></p>	<p><i>X</i></p>	<p><i>Støbeværk</i></p>	<p><i>150</i></p>	<p>—</p>	<p>—</p>	<p>—</p>	<p>—</p>	<p>—</p>

# TILLÆGSLISTE for de Personer, der er midlertidigt nærværende.

Etage	Personernes fulde Navn Ved Børn, endnu <i>uden Navn</i> , sættes „Dreng“ eller „Pige“. (Iøvrigt som Hovedlistens Rubrik 2)	Kønnet Mænd (M) Kvinder (K)	Fødselsdag	Fødselsaar	Fødested Der angives: <i>København, Frederiksberg, Købstadens eller Sognets og Amtets Navn.</i> For Personer født paa Færøerne eller i Grønland skrives henholdsvis Færøerne og Grønland; for Personer født i Udlandet skrives vedkommende Lands Navn, f. Eks. Island, Sverige, Tyskland osv.	Statsborgerforhold Personer, der har dansk Indførelse, skriver: „dansk“; andre anfører her Navnet paa det Land, hvori de har Statsborgerret (Island, Sverige, Tyskland, Forenede Stater osv.)	Ægte-ska-belig Stilling Ugum (U) Gift (G) Enke (E) Ekskuderet (Ex) Separeret (S) Præst (P)	Stilling i Husstanden paa den faste Bopæl Der angives: Huslader, Husmoder, Barn, Slægtning o. l. Medhjælper, Pensioner, Løgere o. l.	Erhverv eller Livsstilling Det maa ikke angives Livsstilling kunne ses, om den paagældende er Principal eller Medhjælper. Forhenværende Næringsdrivende o. l. sætter „f.v.“ foran tidligere Livsstilling.	Kommunes Folke-register Her anføres, i hvilken den midl. nærværende er optaget samt Personens Adresse Er vedk. ikke optaget i et Register, anføres Grunden heril (eventuelt, at vedk. er bosat i Udlandet, hvis Navn da anføres her).	Anmærkning
1	2	3	4	5	6	7	8	9	10	11	12

## Tillægsskema I. Herpaa opføres alle inden- og udenlandske Selskaber, Foreninger, Stiftelser og Institutioner, der har Lokale i Ejendommen. Endvidere opføres her de Personer (herunder ogsaa i Udlandet hjemmehørende), der er Ejere eller Medejere af Ejendommen, eller som i denne har Butik, Kontor, Værksted eller andet Forretningslokale, alt *forsaavidt* vedkommende Personer *ikke* bor i Aarhus Kommune.

Forhus, Sidehus o. s. v. Etage	Navn For Personer angives tillige Stand og Stilling. For Selskaber o. l. angives tillige Arten (Aktieselskab eller andet Selskab med begrænset Ansvar, Kommanditselskab, Andelselskab, Forbrugsforening, Forsikringsforening, Kreditforening, Hypotekforening, Sparekasse o. l.)	Telefon-Nr.	Erhvervsvirksomheden Handels-, Fabriks-, Haandværks-, Bank-, Forsikringsvirksomhed osv. Læge, Sagfører, Entreprenør, Beværter eller Virksomhed med Belørdning af Personer og Gods, Ejer eller Medejere af Ejendommen	Bopæl eller Hjemsted For Indlandets Vedkommende opgives vedkommende Kommune og den nærmere Adresse i Kommunen. For Udlandets Vedkommende opgives vedkommende Land.	Her angives Navn og Bopæl paa udenbys og udenlandske Selskabers eller Personers herværende Repræsentant.

## Tillægsskema II. Herpaa opføres alle indenbys boende Personer, som driver Forretning, Agentur, Haandværk o. l. i Ejendommen.

Forhus, Sidehus osv. Etage	Firma Navn	Indehaverens Navn	Forretnings Branche	Telefon Nr.	Privat Bopæl

At samtlige Personer og Selskaber m. v., som har lejet Lejlighed eller Lokaler, bor eller driver Forretning i forannævnte Ejendom er optaget paa denne Liste, bevidnes

Aarhus, den \_\_\_\_\_ 1933.  
 Ejerenes Navn: H. Jensen  
 Ejerenes Bopæl: Bugtsmandsalle 63  
H. Jensen  
 Ejerenes eller Viceværtenes Underskrift.

# Folketællings-Skema Nr. 1821

## for Befolkningen i ovennævnte Ejendom i Aarhus Købstad

### Regler

1) Dette Skema udfyldes eller besøres udfyldt af Ejeren, Viceværten eller andre Vedkommende, eller udfyldes ved Cirkulation blandt Ejendommens Beboere. — Paa Skemaet opføres de Familier og Personer, der findes i Huset, idet **Ordenen** er: Kælder, Stue o. s. v.

2) Hver Familie opføres for sig paa Skemaet, og saaledes at der lades en Linies Mellemrum aaben mellem hver Familie. **En Familie omfatter ogsaa Logerende, derimod ikke indlogerede Familier**, foran og efter hvilke en Linie lades aaben. Selvstændige Husstande paa en Person betragtes som „Familie“.

3) a) **Personer, der har fast Bopæl i Kommunen**, skal opføres paa Skemaets **Hovedliste** paa det Sted (Hus, Skib o. s. v.), hvor Bopælen er.

b) **Personer, der er midlertidigt fraværende** fra den faste Bopæl i Kommunen, opføres paa **Hovedlisten**, men der sættes i Rubrik 2 et **Frv.**, og i Rubrik 18 angives det Sted, hvor han midlertidigt opholder sig, eventuelt om han er paa Rejse.

c) **Personer, der som midlertidigt nærværende** opholder sig i Husstanden, d. v. s. Personer, der ved Tællingen er fraværende fra deres faste Bopæl (den Kommune, i hvis Folkeregister de staar), samt Udlændinge paa Rejse, opføres paa **Tillægslisten** paa Skemaets Bagside.

4) I Henhold til Lov om Folkeregistre af 14. Marts 1924 er enhver **Person pligtig** til for sig og Medlemmer af sin Husstand, at meddele Oplysninger om: Fulde Navn, Køn, Stilling eller Erhverv, Bopæl, Fødselsaar, Fødselsdag og Fødested, Statsborgerforhold, ægteskabelig Stilling, Stilling i Husstanden m. v. (jfr. Lovens § 1). **Overtrædelse af Lovens Bestemmelser medfører Bødestraf** (Lovens § 12 jfr. § 8). De i Loven begærede Oplysninger gives ved Udfyldelsen af Skemaet i Overensstemmelse med Rubrikkernes Overskrifter.

5) Inden- og udenlandske **Selskaber, Foreninger, Stiftelser, Institutioner** samt de **Personer** (ogsaa i Udlandet hjemmehørende), der helt eller delvis er Ejere eller Medejere af Ejendommen, eller som i denne har Forretningslokale, forsaavidt vedkommende Personer **ikke bor** i Aarhus Kommune, opføres paa **Tillægsskema I** paa Skemaets Bagside. Paa **Tillægsskema II** opføres alle indenbysboende Personer, der driver Forretning, Haandværk o. l. i Ejendommen.

6) **Fleere Skemaer** vil kunne faas udleverede paa **Skattekontoret, Mejlgade 4, 1. Sal**, saafremt der paa det tilsendte Skema ikke er tilstrækkelig Plads til alle Ejendommens Beboere.

**Anmærkning.** For Anstalter til offentlig Brug (Hospitaler, Forsørgelsesanstalter, Fængsler, Kaserner o. s. v.) samt Hoteller o. l. udfyldes Skemaerne af Bestyrerne efter samme Regler som for private Ejendomme. Bestyrerens eller Opsynspersonalets særlige Husholdning skal opføres for sig.

Optælling.	
Mænd:	Kvinder:
2	2

Husværten bedes drage Omsorg for, at nærværende

Liste udfyldes af Ejendommens Beboere saaledes,

at den kan være Værten i Hænde senest den 24.

Oktober, hvorefter den afhentes.

Midlertidigt nærværende, der har fast Bopæl andetsteds, opføres paa Skemaets Bagside.

# HOVEDLISTE <sup>65</sup>

<p>1) Forhus (Kælder, Stue osv.; for de andre Bygninger, Sidehus osv. føjes den samme Orden)</p> <p>2) Sidehus</p> <p>3) Mellembygning</p> <p>4) Bagbygning</p>	<p>Samtlige Personers fulde Navn</p> <p>Ved Børn, endnu uden Navn, sættes „Dreng“ eller „Pige“.</p> <p>Midlertidigt nærværende Personer opføres ikke her, men paa Skemaets Bagside; derimod opføres midlertidigt fraværende. Efter disses Navne føjes „Frv.“.</p> <p>Hver Familie opføres for sig med en Linies Mellemrum mellem de enkelte Familier.</p> <p>Samtlige Fornavne i rigtig Rækkefølge. Det almindeligt benyttede understreges.</p>	<p>Kønnet</p> <p>Hand- køn (M) Kvind- køn (K)</p>	<p>Fødselsdag</p>	<p>Fødselsaar</p>	<p>Fødested</p> <p>Der angives: Købstaden, Frederiksborg, København eller Sjællands og Amtets Navn.</p> <p>For Personer født paa Færøerne eller i Grønland skrives henholdsvis Færøerne og Grønland; for Personer født i Ulandet skrives vedkommende Lands Navn, f. Eks. Island, Sverige, Tyskland osv.</p>	<p>Statsborgerforhold</p> <p>Personer, der har dansk Indførelst, skriver: „dansk“; andre anføres her Navnet paa det Land, hvori de har Statsborgerret (Island, Sverige, Tyskland, Forenede Stater osv.)</p>	<p>Ægteskabelig Stilling</p> <p>Ugæ- stet (U) Gift (G) Ekte- mand eller Ekte- kone (E) Sær- ret (S) Fors- kædt (F)</p>	<p>Stilling i Familien</p> <p>Husluder, Husmoder, Barn, Slægtning o. l. Husassistent, Tjenestekarl og Logerende.</p> <p>Hvor en Familie er indføjet hos en anden Familie, angives dette særskilt ved Besøgslisten „Indføjet Familie“. For den indføjede Families Vedkommende anføres dog desuden paa sædvanlig Maade: Husluder, Husmoder osv.</p>	<p>Erhverv eller Livs- tilværelse</p> <p>Hvis nogen har flere Erhverv, disse, Hovederhvervet først.</p> <p>Har Husmoderen eller Børnene Erhverv, anføres det. Man angiver udtrykkelig det arbejde i, og Eens Stilling.</p> <p>Lever man hovedsageligt af privat Understøttelse, eller invaliderende, Fattiggjælp, eller andet, men tillige Erhverv, anføres det.</p> <p>Forhenværende Næringsdrivende sættes „Frv.“ foran tidligere Livs- tilværelse.</p>	<p>Telefon Nr.</p>	<p>Her angives Arbejdsgiverens Navn for alle, der ikke driver selvstændigt Erhverv.</p> <p>Har Husmoderen særligt Erhverv, angives ogsaa Arbejdsgiveren for hende.</p>	<p>Helaarlig Husleje af Beboelseslejligheden</p>	<p>Hvis Flytning er sket i det sidste Aar, anføres her Bopæl 23. Oktober 1932.</p> <p>Ved Flytning udenbys fra angives Købstadens Navn eller Landkommunens Navn og Postadresse.</p> <p>Saalængt Bopælen er den samme nu som 23. Oktober 1932, udfyldes Rubrikken ikke.</p>	<p>Hvis Tilflytning til Aarhus er sket siden 23. Oktbr. 1932 anføres her Datoen for Tilflytningen.</p>	<p>Hvor undervises de paa denne Liste opførte Børn mellem 6 og 14 Aar? Gaar de i en offentlig Skole, maas dennes Navn anføres. Gaar de i Privatskole, anføres Bestyrerens Navn. Hvis Børn over 7 Aar ikke søger Skole, maas Grunden hertil anføres.</p>	<p>Dødsdato (D) Blind (B) A. v. s. (A. v. s. betyde betydeligt syg, eller som ikke kan arbejde og paa ben- været stød ved Skemaets Hoved- (H) Aandssyg (A. v. s.) I. v. F. (I. v. F. betyde eller den til- lygte Darnahem (L) Sindssyg (S)</p>	<p>Anmærkninger</p> <p>Herunder anføres for de midlertidigt fraværende (de i Rubr. 2 med Frv. mærkede) deres midlertidige Opholdssted (nøjagtig Adresse).</p> <p>Endvidere andre Bemærkninger.</p>
	<p>Carl Emil Lorenzen Anna Paula Irene Lorenzen Lene Lorenzen Helge Lorenzen</p> <p>2 1/2</p>	<p>K K K K</p>	<p>7/4 11/11 23/3 15/10</p>	<p>1894 1900 1926 1929</p>	<p>København do do do</p>		<p>G G   </p>	<p>Husfader Husmoder Barn Barn</p>	<p>Bibstemmelsgade 328</p>		<p>do Frv.</p>			<p>Linnegade</p>			

# TILLÆGSLISTE for de Personer, der er midlertidigt nærværende.

Etage	Personernes fulde Navn <small>Ved Børn, endnu uden Navn, sættes „Dreng“ eller „Pige“. (lovligt som Hovedlistens Rukr. 2)</small>	Køn- net <small>Mand- lign (M) Kvindelign (K)</small>	Fød- sels- dag	Fød- sels- aar	Fødested <small>Der angives: Købstaden, Frederiksberg, Købstadens eller Sognets og Amtets Navn. For Personer født paa Færøerne eller i Grønland skrives henholdsvis Færøerne og Grønland; for Personer født i Udlandet skrives vedkommende Lands Navn, f. Eks. Island, Sverige, Tyskland osv.</small>	Stats- borger- forhold <small>Personer, der har dansk Indfødsret, skrives: „dansk“; andre anføres her Navnet paa det Land, hvori de har Statsborgerret (Island, Sverige, Tyskland, Forenede Stater osv.)</small>	Ægte- ska- belig Stil- ling <small>Ug (U) G (G) E (E) E (E) E (E) S (S) P (P)</small>	Stilling i Husstanden paa den faste Bopæl <small>Der angives: Huslader, Hus- moder, Barn, Slægting o. l. Medhjælper, Pensionær, Logerende o. l.</small>	Erhverv eller Livsstilling <small>Det maa af den angivne Livsstilling kunne ses, om den paagældende er Principal eller Med- hjælper. Forbenværende Nærings- drivende o. l. sættes „liv.“ foran tidligere Livsstilling.</small>	Her anføres, i hvilken Kommunes Folke- register den midl. nærværende er optaget samt Personens Adresse <small>Er vedk. ikke optaget i et Register, anføres Grunden hertil (eventuel- t, at vedk. er bosat i Udlandet, hvis Navn da anføres her).</small>	Anmærk- ning
1	2	3	4	5	6	7	8	9	10	11	12

## Tillægsskema I. Herpaa opføres alle inden- og udenlandske Selskaber, Foreninger, Stiftelser og Institutioner, der har Lokale i Ejendommen. Endvidere opføres her de Personer (herunder ogsaa i Udlandet hjemmehørende), der er Ejere eller Medejere af Ejendommen, eller som i denne har Butik, Kontor, Værksted eller andet Forretningslokale, alt forsaavidt vedkommende Personer ikke bor i Aarhus Kommune.

Forhus, Sidehus o. s. v. Etage	Navn <small>For Personer angives tillige Stand og Stilling. For Selskaber o. l. angives tillige Arten (Aktieselskab eller andet Selskab med begrænset Ansvar, Kommanditselskab, Andelselskab, Forbrugs- forening, Forsikringsforening, Kredittforening, Hypotekforening, Sparekasse o. l.)</small>	Tele- fon- Nr.	Erhvervsvirksomheden <small>Handels-, Fabriks-, Haandværks-, Bank-, Forsikringsvirksomhed osv. Læge, Sagfører, Entreprenør, Beværter eller Virksomhed med Belørdning af Personer og Gods, Ejer eller Medejere af Ejendommen</small>	Bopæl eller Hjemsted <small>For Indlandets Vedkommende opgives vedkommende Kommune og den nærmere Adresse i Kommunen. For Udlandets Vedkommende opgives vedkommende Land.</small>	Her angives Navn og Bopæl paa udenbys og udenlandske Selskabers eller Personers henværende Repræsentant.

## Tillægsskema II. Herpaa opføres alle indenbys boende Personer, som driver Forretning, Agentur, Haandværk o. l. i Ejendommen.

Forhus, Sidehus osv. Etage	Firma Navn	Indehaverens Navn	Forretnings Branche	Telefon Nr.	Privat Bopæl

At samtlige Personer og Selskaber m. v., som har lejet Lejlighed eller Lokaler, bor eller driver Forretning i forannævnte Ejendom er optaget paa denne Liste, bevidnes

Aarhus, den 21-10 1933.  
Ejernes Navn: Carl E. Korshøj Ejerens Bopæl: Englevangsalle 65  
*Carl E. Korshøj*  
Ejernes eller Viceværtens Underskrift.

# Folketællings-Skema Nr. 1822

for Befolkningen i ovennævnte Ejendom  
i Aarhus Købstad

## Regler

- 1) Dette Skema udfyldes eller besørges udfyldt af Ejeren, Viceværten eller andre Vedkommende, eller udfyldes ved Cirkulation blandt Ejendommens Beboere. — Paa Skemaet opføres de Familier og Personer, der findes i Huset, idet **Ordenen** er: Kælder, Stue o. s. v.
- 2) Hver Familie opføres for sig paa Skemaet, og saaledes at der lades en Linies Mellemrum aaben mellem hver Familie. **En Familie omfatter ogsaa Løgere, derimod ikke indtøgerede Familier**, foran og efter hvilke en Linie lades aaben. Selvstændige Husstande paa en Person betragtes som „Familie“.
- 3) a) **Personer, der har fast Bopæl i Kommunen**, skal opføres paa Skemaets **Hovedliste** paa det Sted (Hus, Skib o. s. v.), hvor Bopælen er.  
b) **Personer, der er midlertidigt fraværende** fra den faste Bopæl i Kommunen, opføres paa **Hovedlisten**, men der sættes i Rubrik 2 et **Frv.**, og i Rubrik 18 angives det Sted, hvor han midlertidigt opholder sig, eventuelt om han er paa Rejse.  
c) **Personer, der som midlertidigt nærværende** opholder sig i Husstanden, d. v. s. Personer, der ved Tællingen er fraværende fra deres faste Bopæl (den Kommune, i hvis Folkeregister de staar), samt Udlændinge paa Rejse, opføres paa **Tillægslisten paa Skemaets Bagside**.
- 4) I Henhold til Lov om Folkeregistre af 14. Marts 1924 er enhver **Person pligtig** til for sig og Medlemmer af sin Husstand, at meddele Oplysninger om: Fulde Navn, Køn, Stilling eller Erhverv, Bopæl, Fødselsaar, Fødselsdag og Fødested, Statsborgerforhold, ægteskabelig Stilling, Stilling i Husstanden m. v. (jfr. Lovens § 1). **Overtrædelse af Lovens Bestemmelser medfører Bødestraf** (Lovens § 12 jfr. § 8). De i Loven begærede Oplysninger gives ved Udfyldelsen af Skemaet i Overensstemmelse med Rubrikkernes Overskrifter.
- 5) Inden- og udenlandske **Selskaber, Foreninger, Stiftelser, Institutioner** samt de **Personer** (ogsaa i Udlandet hjemmehørende), der helt eller delvis er Ejere eller Medejere af Ejendommen, eller som i denne har Forretningslokale, forsaavidt vedkommende Personer **ikke bor** i Aarhus Kommune, opføres paa **Tillægsskema I paa Skemaets Bagside**. Paa **Tillægsskema II** opføres alle indenbysboende Personer, der driver Forretning, Haandværk o. l. i Ejendommen.
- 6) **Flere Skemaer** vil kunne faas udleverede paa **Skattekontoret, Mejlgade 4, I. Sal**, saafremt der paa det tilsendte Skema ikke er tilstrækkelig Plads til alle Ejendommens Beboere.

**Anmærkning.** For Anstalter til offentlig Brug (Hospitalet, Forsørgelsesanstalter, Fængsler, Kaserner o. s. v.) samt Hoteller o. l. udfyldes Skemaerne af Bestyrerne efter samme Regler som for private Ejendomme. Bestyrerens eller Opsynspersonalets særlige Husholdning skal opføres for sig.

Optælling.	
Mænd:	Kvinder:
4	2

Husværten bedes drage Omsorg for, at nærværende

Liste udfyldes af Ejendommens Beboere saaledes,

at den kan være Værten i Hænde senest den 24.

Oktober, hvorefter den afhentes.

Midlertidigt nærværende, der har fast Bopæl andetsteds, opføres paa Skemaets Bagside.



# HOVEDLISTE 67

<p>1) Forhus (Kælder, Stue osv.; for de andre Bygninger, Sidehus osv., følges den samme Orden)</p> <p>2) Sidehus</p> <p>3) Mellembygning</p> <p>4) Bagbygning</p>	<p>Samtlige Personers fulde Navn</p> <p>Ved Børn, endnu uden Navn, sættes „Dreng“ eller „Pige“.</p> <p>Midlertidigt nærværende Personer opføres ikke her, men paa Skemaets Bagside; derimod opføres midlertidigt fraværende. Efter disses Navne føjes „Frv.“.</p> <p>Hver Familie opføres for sig med en Linies Mellemrum mellem de enkelte Familier.</p> <p>Samtlige Fornavne i rigtig Rækkefølge. Det almindeligt benyttede understreges.</p>	<p>Køn</p>	<p>Fødselsdag</p>	<p>Fødselsaar</p>	<p>Fødested</p> <p>Der angives: København, Frederiksberg, København eller Sjællands og Amøbs Navn.</p> <p>For Personer født paa Færøerne eller i Grønland skrives henholdsvis Færøerne og Grønland; for Personer født i Udlandet skrives vedkommende Lands Navn, f. Eks. Island, Sverige, Tyskland osv.</p>	<p>Statsborgerforhold</p> <p>Personer, der har dansk Indførelse, skriver: „dansk“; andre anføres her Navnet paa det Land, hvortil de har Statsborgerret (Island, Sverige, Tyskland, Forenede Stater osv.)</p>	<p>Ægteskabelig Stilling</p> <p>Ugift (U), gift (G), Husmoder eller enke (H), Separeret (S), Præst (P)</p>	<p>Stilling i Familien</p> <p>Husfader, Husmoder, Børn, Slægting o. l. Husassistent, Tjenestekarl og Løgerende.</p> <p>Hvor en Familie er indregistreret hos en anden Familie, angives dette særskilt ved betegnelsen „Indregistreret Familie“. For den indregistrerede Families Vedkommende anføres dog desuden paa sædvanlig Maade: Husfader, Husmoder osv.</p>	<p>Erhverv eller Livsstilling</p> <p>Hvis nogen har Børn Erhverv, angives disse, Hovederhvervet først.</p> <p>Har Husmoderen eller Husmoderen Erhverv, anføres dette.</p> <p>Man angiver udtrykkelig det Fag, arbejder i, og Ens Stilling i Faget.</p> <p>Lever man hovedsagelig af Privat eller Understøttelse, Alimentering, invaliderende, Fattighjælp, anden støtte, men tillige Erhverv, Forhenværende Næringsdrivende sættes „Ihv.“ foran tidligere Livsstilling.</p>	<p>Her angives Arbejdsgiverens Navn for alle, der ikke driver selvstændigt Erhverv.</p> <p>Har Husmoderen særligt Erhverv, angives ogsaa Arbejdsgiveren for hende.</p>	<p>Helaarlig Husleje af Beboelseslejligheden</p>	<p>Hvis Flytning er sket i det sidste Aar, anføres her Bopæl 23. Oktober 1932.</p> <p>Ved Flytning udenbys fra angives Købstadens Navn eller Landkommunens Navn og Postadresse.</p> <p>Saaframt Bopælen er den samme nu som 23. Oktober 1932, udfyldes Rubrikken ikke.</p>	<p>Hvis Tilflytning til Aarhus er sket siden 23. Oktober 1932 anføres her Datoen for Tilflytningen.</p>	<p>Hvis undervises de paa denne Liste opførte Børn mellem 6 og 14 Aar? Gaar de i en offentlig Skole, maas dennes Navn anføres. Gaar de i Privatskole, anføres Bestyrerens Navn. Hvis Børn over 7 Aar ikke søger Skole, maas Grunden hertil anføres.</p>	<p>Dødsdato (D) Blandt de i 4. og 5. Spalte anførte Personer, der er døde, kan vedlægges et Sæt vedlyst Hæfte (H).</p> <p>Aandssag (A) Familien eller den tidligere Hæfte (A) Sidslyst (S)</p>	<p>Anmærkninger</p> <p>Herunder anføres for de midlertidigt fraværende (de i Rubr. 2 med Frv. mærkede) deres midlertidige Opholdssted (nejagtig Adresse).</p> <p>Endvidere andre Bemærkninger.</p>
✓	Lens Rasmus Jensen	M	16/11	1895	Aarhus	Dansk	G	Husfader	Værkfører, Jern	C. Akerlund		Lollandsgade 41	✓			
✓	Hertha Christine	K	7/10	1900	—	—	—	Husmoder	—	—		—	—			
✓	Robert Wagn Jensen	M	27/6	1919	—	—	—	Barn	—	—		—	—			
✓	Georg Einar	—	17/6	1923	—	—	—	—	—	—		—	—			
✓	Jørgen Bernhard	—	22/10	1925	—	—	—	—	—	—		—	—			
✓	Luzer Birgit	K.	29/3	1932	—	—	—	—	—	—		—	—			

H  
2

# TILLÆGSLISTE for de Personer, der er midlertidigt nærværende.

Kom

Etage	Personernes fulde Navn Ved Børn, endnu uden Navn, sættes „Dreng“ eller „Pige“. (øvrigt som Hovedlistens Rukrik 2)	Køn- net Mand- som (M) Kvinde- som (K)	Fød- sels- dag	Fød- sels- aar	Fødested Der angives: København, Frederiksberg, Købstadens eller Sognets og Amtets Navn. For Personer født paa Færøerne eller i Grønland skrives henholdsvis Færøerne og Grønland; for Personer født i Udlandet skrives vedkommende Lands Navn, f. Eks. Island, Sverige, Tyskland osv.	Stats- borger- forhold Personer, der har dansk Indfødsret, skrives: „dansk“; andre anføres her Navnet paa det Land, hvori de har Statsborgerret (Island, Sverige, Tyskland, Forene- de Stater osv.)	Ægte- ska- belig Stil- ling Ugift (U) Gift (G) Etske- mand eller Etske- inde (E) Sepa- reret (S) Pra- sivil (P)	Stilling i Husstanden paa den faste Bopæl Der angives: Husfader, Hus- moder, Barn, Slægtning o. l. Medhjælper, Pensionær, Loggerende o. l.	Erhverv eller Livsstilling Det maa af den angivne Livsstilling kunne ses, om den paagældende er Principal eller Med- hjælper. Forbenværende Nærings- drivende o. l. sættes „flv.“ foran tidligere Livsstilling.	Her anføres, i hvilken Kommunes Folke- register den midl. nærværende er optaget samt Personens Adresse Er vedk. ikke optaget i et Register, anføres Grunden herfor (event- uelt, at vedk. er bosat i Udlandet, hvis Navn da anføres her).	Anmærk- ning
1	2	3	4	5	6	7	8	9	10	11	12

## Tillægsskema I. Herpaa opføres alle inden- og udenlandske Selskaber, Foreninger, Stiftelser og Institutioner, der har Lokale i Ejendommen. Endvidere opføres her de Personer (herunder ogsaa i Udlandet hjemmehørende), der er Ejere eller Medejere af Ejendommen, eller som i denne har Butik, Kontor, Værksted eller andet Forretningslokale, alt forsaavidt vedkommende Personer ikke bor i Aarhus Kommune.

Navn For Personer angives tillige Stand og Stilling. For Selskaber o. l. angives tillige Arten (Aktieselskab eller andet Selskab med begrænset Ansvar, Kommanditselskab, Andelselskab, Forbrugs- forening, Forsikringsforening, Kreditforening, Hypotekforening, Sparekasse o. l.)	Tele- fon- Nr.	Erhvervsvirksomheden Handels-, Fabriks-, Haandværks-, Bank-, Forsikringsvirksomhed osv. Læge, Sagfører, Entrepreneur, Beværter eller Virksomhed med Befordring af Personer og Gods, Ejer eller Medejere af Ejendommen	Bopæl eller Hjemsted For Indlandets Vedkommende opgives vedkommende Kommune og den nærmere Adresse i Kommunen. For Udlandets Vedkommende opgives vedkommende Land.	Her angives Navn og Bopæl paa udenbys og udenlandske Selskabers eller Personers hervedvarende Repræsentant.

## Tillægsskema II. Herpaa opføres alle indenbys boende Personer, som driver Forretning, Agentur, Haandværk o. l. i Ejendommen.

Firma Navn	Indehaverens Navn	Forretnings Branche	Telefon Nr.	Privat Bopæl

At samtlige Personer og Selskaber m. v., som har lejet Lejlighed eller Lokaler, bor eller driver Forretning i forannævnte Ejendom er optaget paa denne Liste, bevidnes

Aarhus, den 24-10 1933.

Ejerenes Navn: J. R. Jensen Ejerenes Bopæl: Tuglsangsalle 67

J. R. Jensen  
Ejerenes eller Viceværtenes Underskrift.

Gade: *Fuglesangsalle 69*Husnummer: *69*

# Folketællings-Skema Nr.

## for Befolkningen i ovennævnte Ejendom i Aarhus Købstad

### Regler

- 1) Dette Skema udfyldes eller besørges udfyldt af Ejeren, Viceværten eller andre Vedkommende, eller udfyldes ved Cirkulation blandt Ejendommens Beboere. — Paa Skemaet opføres de Familier og Personer, der findes i Huset, idet **Ordenen** er: Kælder, Stue o. s. v.
- 2) Hver Familie opføres for sig paa Skemaet, og saaledes at der lades en Linies Mellemrum aaben mellem hver Familie. **En Familie omfatter ogsaa Logerende, derimod ikke indlogerede Familier**, foran og efter hvilke en Linie lades aaben. Selvstændige Husstande paa en Person betragtes som „Familie“.
- 3) a) **Personer, der har fast Bopæl i Kommunen**, skal opføres paa Skemaets **Hovedliste** paa det Sted (Hus, Skib o. s. v.), hvor Bopælen er.
- b) **Personer, der er midlertidigt fraværende** fra den faste Bopæl i Kommunen, opføres paa **Hovedlisten**, men der sættes i Rubrik 2 et **Frv.**, og i Rubrik 18 angives det Sted, hvor han midlertidigt opholder sig, eventuelt om han er paa Rejse.
- c) **Personer, der som midlertidigt nærværende** opholder sig i Husstanden, d. v. s. Personer, der ved Tællingen er fraværende fra deres faste Bopæl (den Kommune, i hvis Folkeregister de staar), samt Udlændinge paa Rejse, opføres paa **Tillægslisten paa Skemaets Bagside**.
- 4) I Henhold til Lov om Folkeregistre af 14. Marts 1924 er enhver **Person pligtig** til for sig og Medlemmer af sin Husstand, at meddele Oplysninger om: Fulde Navn, Køn, Stilling eller Erhverv, Bopæl, Fødselsaar, Fødselsdag og Fødested, Statsborgerforhold, ægteskabelig Stilling, Stilling i Husstanden m. v. (jfr. Lovens § 1). **Overtrædelse af Lovens Bestemmelser medfører Bødestraf** (Lovens § 12 jfr. § 8). De i Loven begærede Oplysninger gives ved Udfyldelsen af Skemaet i Overensstemmelse med Rubrikkernes Overskrifter.
- 5) Inden- og udenlandske **Selskaber, Foreninger, Stiftelser, Institutioner** samt de **Personer** (ogsaa i Udlandet hjemmehørende), der helt eller delvis er Ejere eller Medejere af Ejendommen, eller som i denne har Forretningslokale, forsaavidt vedkommende Personer **ikke bor** i Aarhus Kommune, opføres paa **Tillægsskema I paa Skemaets Bagside**. Paa **Tillægsskema II** opføres alle indenbysboende Personer, der driver Forretning, Haandværk o. l. i Ejendommen.
- 6) **Fleere Skemaer** vil kunne faas udleverede paa **Skattekontoret, Mejlgade 4, 1. Sal**, saafremt der paa det tilsendte Skema ikke er tilstrækkelig Plads til alle Ejendommens Beboere.

**Anmærkning.** For Anstalter til offentlig Brug (Hospitaler, Forsørgelsesanstalter, Fængsler, Kaserner o. s. v.) samt Hoteller o. l. udfyldes Skemaerne af Bestyrerne efter samme Regler som for private Ejendomme. Bestyrerens eller Opsynspersonalets særlige Husholdning skal opføres for sig.

Optælling.	
Mænd:	Kvinder:
<i>2</i>	<i>2</i>

Husværten bedes drage Omsorg for, at nærværende

Liste udfyldes af Ejendommens Beboere saaledes,

at den kan være Værten i Hænde senest den 24.

Oktober, hvorefter den afhentes.

Midlertidigt nærværende, der har fast Bopæl andetsteds, opføres paa Skemaets Bagside.

# HOVEDLISTE 69

1	2	3	4	5	6	7	8	9	10	11	12	13	14	15	16	17	18
) Forhus (Kælder, Stue osv.; for de andre Bygning- er, Sidehus osv., følges den samme Orden) ) Sidehus ) Mellem- bygning ) Bagbyg- ning	Samtlige Personers fulde Navn Ved Børn, endnu uden Navn, sættes „Dreng“ eller „Pige“. Midlertidigt nærværende Personer optøres ikke her, men paa Skemaets Bagside; derimod optøres midler- tidigt fraværende. Efter disses Navne føjes „Frv.“. Hver Familie optøres for sig med en Linies Mellemrum mellem de enkelte Familier. Samtlige Fornavne i rigtig Rækkefølge. Det almindeligt benyttede understreges.	Køn- net Mænd DK Kvinder KV	Fødsels- dag	Fødsels- aar	Fødested Der angives: København, Frederiksberg, København eller Sognets og Amtets Navn. For Personer født paa Færøerne eller i Grønland skrives henholdsvis Færø- erne og Grønland; for Personer født i Udlandet skrives vedkommende Lands Navn, f. Eks. Island, Sverige, Tyskland osv.	Stats- borger- forhold Personer, der har dansk Indfødsret, skrives: „dansk“; andre anføres her Navnet paa det Land, hvortil de har Statsborgerret (Island, Sverige, Tyskland, Forenede Stater osv.)	Ægte- ska- belig Stil- ling Ugnt (U) Gift (G) Ekte- mand eller Ekte- kone (E) Separeret (S) Privat (P) (F)	Stilling i Familien Husfader, Husmoder, Barn, Slægting o. l. Hjælpsarbejder, Tjeneste- karl og Løjerende. Hvor en Familie er indregistreret hos en anden Familie, angives denne særskilt ved Begyndelsen indregistreret Familie. For den indregistrerede Families Vedkom- mende anføres dog den anden paa særskilt Maade: Hus- fader, Husmoder osv.	Erhverv eller Livsstilling Hvis nogen har flere Erhverv, an- føres, Hovederhvervet først. Har Husmoderen eller Børnene Erhverv, anføres disse. Man angiver udtrykkelig det Fag- arbejder i, og Ens Stilling i Faget. Lever man hovedsagelig af Privat- privat Understøttelse, Alderdoms- invaliders, Fattighjælp, under- dette, men tillige Erhvervet. Forhenværende Næringsdrivende sætter „liv.“ foran tidligere Livsstil- ling.	Tele- fon Nr.	Her angives Arbejdsgiverens Navn for alle, der ikke driver selvstændigt Erhverv. Har Husmoderen særligt Erhverv, angives ogsaa Arbejdsgiveren for hende.	Helaarlig Husleje af Be- boelses- lejligh- heden	Hvis Flytning er sket i det sidste Aar, anføres her Bopæl 23. Oktober 1932. Ved Flytning udenbys fra angives Køb- stadens Navn eller Landkommunens Navn og Postadresse. Saaframt Bopælen er den samme nu som 21. Oktober 1932, udfyldes Rubrikken ikke.	Hvis Tilflytning til Aarhus er sket siden 21. Oktbr. 1932 anføres her Datoen for Tilflytningen.	Hvor undervises de paa denne Liste op- førte Børn mellem 6 og 14 Aar? Gaar de i en offentlig Skole, maas dennes Navn anføres. Gaar de i Privatskole, anføres Bestyrerens Navn. Hvis Børn over 7 Aar ikke søger Skole, maas Grunden hertil anføres.	Dødsnum- mer (D) Elev (E) S. N. S. Skole barnet Skole, eller som ikke kan vejledes og paa høn- vedt Sted ved lysets Hjælp (H) Aandsvag (A) I de Fødsels- numre eller den til- lygte Hændelse (A) Sindssyg (S)	Anmærkninger Herunder anføres for de midlertidigt fraværende (de i Rubr. 2 med Frv. mærkede) deres midlertidige Opholdssted (nøjagtig Adresse). Endvidere andre Bemærkninger.
✓	Cathrine Marie Pedersen	K	7/10	1853	"	G	Husmor										
✓	Luba Ragna Pedersen	K	4/6	1916	"		Barn										
✓	Lund Villy Pedersen	M	1/6	1922	"		Barn								Lansogade		

2  
1/2

# TILLÆGSLISTE for de Personer, der er midlertidigt nærværende.

Etage	Personernes fulde Navn	Kønnet	Fødselsdag	Fødselsaar	Fødested	Statsborgerforhold	Ægteskabelig Stilling	Stilling i Husstanden paa den faste Bopæl	Erhverv eller Livsstilling	Kommunes Folke-register	Anmærkning
1	Ved Børn, endnu uden Navn, sættes „Dreng“ eller „Pige“. (Iøvrigt som Hovedlistens Røkrisk 2)	Hand-køn (M) Kvind-køn (K)			Der angives: <i>København, Frederiksberg, Nørrebro eller Sognets og Aabets Navn.</i> For Personer født paa Færøerne eller i Grønland skrives henholdsvis Færøerne og Grønland; for Personer født i Udlandet skrives vedkommende Lands Navn, f. Eks. Island, Sverige, Tyskland osv.	Personer, der har dansk Indfødsret, skriver: „dansk“; andre anføres her Navnet paa det Land, hvori de har Statsborgerret (Island, Sverige, Tyskland, Forenede Stater osv.)	Ugift (U) Gift (G) Ekte-mød eller Enke (E) Sepa- reret (S) Fra- skilt (F)	Der angives: Husfader, Husmoder, Barn, Slægtning o. l. Medhjælper, Pensionær, Logerende o. l.	Det maa af den angivne Livsstilling kunne ses, om den paagældende er Principal eller Medhjælper. Forhenværende Næringsdrivende o. l. sættes „f.v.“ foran tidligere Livsstilling.	Her anføres, i hvilken Kommunes Folke-register den midl. nærværende er optaget samt Personens Adresse	Er vedk. ikke optaget i et Register, anføres Grunden hertil (eventuelt, at vedk. er bosat i Udlandet, hvis Navn da anføres her).
2											

## Tillægsskema I.

Herpaa opføres alle inden- og udenlandske Selskaber, Foreninger, Stiftelser og Institutioner, der har Lokale i Ejendommen. Endvidere opføres her de Personer (herunder ogsaa i Udlandet hjemmehørende), der er Ejere eller Medejere af Ejendommen, eller som i denne har Butik, Kontor, Værksted eller andet Forretningslokale, alt forsaavidt vedkommende Personer ikke bor i Aarhus Kommune.

Forhus, Sidehus o. s. v. Etage	Navn	Telefon-Nr.	Erhvervsvirksomheden	Bopæl eller Hjemsted	Her angives Navn og Bopæl paa udenbys og udenlandske Selskabers eller Personers herværende Repræsentant.
	For Personer angives tillige Stand og Stilling. For Selskaber o. l. angives tillige Arten (Aktieselskab eller andet Selskab med begrænset Ansvar, Kommanditselskab, Andelsselskab, Forbrugsforening, Forsikringsforening, Kreditforening, Hypotekforening, Sparekasse o. l.)		Handels-, Fabriks-, Haandværks-, Bank-, Forsikringsvirksomhed osv. Læge, Sagfører, Entreprenør, Beværter eller Virksomhed med Befordring af Personer og Gods, Ejer eller Medejere af Ejendommen	For Indlandets Vedkommende opgives vedkommende Kommune og den nærmere Adresse i Kommunen. For Udlandets Vedkommende opgives vedkommende Land.	

## Tillægsskema II.

Herpaa opføres alle indenbys boende Personer, som driver Forretning, Agentur, Haandværk o. l. i Ejendommen.

Forhus, Sidehus osv. Etage	Firma Navn	Indehaverens Navn	Forretnings Branche	Telefon Nr.	Privat Bopæl

At samtlige Personer og Selskaber m. v., som har lejet Lejlighed eller Lokaler, bor eller driver Forretning i foranævnte Ejendom er optaget paa denne Liste, bevidnes

Aarhus, den \_\_\_\_\_ 1933.

Ejerenes Navn:

*Im Pedersen*

Ejerenes Bopæl:

*Tuglesvangsalle 64*

# Folketællings-Skema Nr. 1823

## for Befolkningen i ovennævnte Ejendom i Aarhus Købstad

### Regler

- 1) Dette Skema udfyldes eller besørges udfyldt af Ejeren, Viceværten eller andre Vedkommende, eller udfyldes ved Cirkulation blandt Ejendommens Beboere. — Paa Skemaet opføres de Familier og Personer, der findes i Huset, idet **Ordenen** er: Kælder, Stue o. s. v.
- 2) Hver Familie opføres for sig paa Skemaet, og saaledes at der lades en Linies Mellemrum aaben mellem hver Familie. **En Familie omfatter ogsaa Logerende, derimod ikke indlogerede Familier**, foran og efter hvilke en Linie lades aaben. Selvstændige Husstande paa en Person betragtes som „Familie“.
- 3) a) **Personer, der har fast Bopæl i Kommunen**, skal opføres paa Skemaets **Hovedliste** paa det Sted (Hus, Skib o. s. v.), hvor Bopælen er.  
b) **Personer, der er midlertidigt fraværende** fra den faste Bopæl i Kommunen, opføres paa **Hovedlisten**, men der sættes i Rubrik 2 et **Frv.**, og i Rubrik 18 angives det Sted, hvor han midlertidigt opholder sig, eventuelt om han er paa Rejse.  
c) **Personer, der som midlertidigt nærværende** opholder sig i Husstanden, d. v. s. Personer, der ved Tællingen er fraværende fra deres faste Bopæl (den Kommune, i hvis Folkeregister de staar), samt Udlændinge paa Rejse, opføres paa **Tillægslisten paa Skemaets Bagside**.
- 4) I Henhold til Lov om Folkeregistre af 14. Marts 1924 er enhver **Person pligtig** til for sig og Medlemmer af sin Husstand, at meddele Oplysninger om: Fulde Navn, Køn, Stilling eller Erhverv, Bopæl, Fødselsaar, Fødselsdag og Fødested, Statsborgerforhold, ægteskabelig Stilling, Stilling i Husstanden m. v. (jfr. Lovens § 1). **Overtrædelse af Lovens Bestemmelser medfører Bødestraf** (Lovens § 12 jfr. § 8). De i Loven begærede Oplysninger gives ved Udfyldelsen af Skemaet i Overensstemmelse med Rubrikkernes Overskrifter.
- 5) Inden- og udenlandske **Selskaber, Foreninger, Stiftelser, Institutioner** samt de **Personer** (ogsaa i Udlandet hjemmehørende), der helt eller delvis er Ejere eller Medejere af Ejendommen, eller som i denne har Forretningslokale, forsaavidt vedkommende Personer **ikke bor** i Aarhus Kommune, opføres paa **Tillægsskema I paa Skemaets Bagside**. Paa **Tillægsskema II** opføres alle indenbysboende Personer, der driver Forretning, Haandværk o. l. i Ejendommen.
- 6) **Fleere Skemaer** vil kunne faas udleverede paa Skattekontoret, Mejlgade 4, 1. Sal, saafremt der paa det tilsendte Skema ikke er tilstrækkelig Plads til alle Ejendommens Beboere.

**Anmærkning.** For Anstalter til offentlig Brug (Hospitaler, Forsørgelsesanstalter, Fængsler, Kaserner o. s. v.) samt Hoteller o. l. udfyldes Skemaerne af Bestyrerne efter samme Regler som for private Ejendomme. Bestyrerens eller Opsynspersonalets særlige Husholdning skal opføres for sig.

Optælling.	
Mænd:	Kvinder:
3	2

Husværten bedes drage Omsorg for, at nærværende

Liste udfyldes af Ejendommens Beboere saaledes,

at den kan være Værten i Hænde senest den 24.

Oktober, hvorefter den afhentes.

Midlertidigt nærværende, der har fast Bopæl andetsteds, opføres paa Skemaets Bagside.

# HOVEDLISTE 71

<p>1) Forhus (Kælder, Stue osv.) for de andre Bygninger, Sidehus osv. følger den samme Orden)</p> <p>2) Sidehus</p> <p>3) Mellembygning</p> <p>4) Bagbygning</p>	<p>Samtlige Personers fulde Navn</p> <p>Ved Børn, endnu uden Navn, sættes „Dreng“ eller „Pige“.</p> <p>Midlertidigt nærværende Personer optøres ikke her, men paa Skemaets Bagside; derimod optøres midlertidigt fraværende. Efter disses Navne føjes „Frv.“.</p> <p>Hver Familie optøres for sig med en Linies Mellemrum mellem de enkelte Familier.</p> <p>Samtlige Fornavne i rigtig Rækkefølge. Det almindeligt benyttede underrettes.</p>	<p>Køn</p> <p>Mænd (M) Kvinder (K)</p>	<p>Fødselsdag</p>	<p>Fødselsaar</p>	<p>Fødested</p> <p>Der angives: København, Frederiksberg, København eller Sjælland og Amtets Navn.</p> <p>For Personer født paa Færøerne eller i Grønland skrives henholdsvis Færøerne og Grønland; for Personer født i Udlandet skrives vedkommende Lands Navn, f. Eks. Island, Sverige, Tyskland osv.</p>	<p>Statsborgerforhold</p> <p>Personer, der har dansk Indførelst, skrives „dansk“; andre anføres her Navnet paa det Land, hvori de har Statsborgerret (Island, Sverige, Tyskland, Forenede Stater osv.)</p>	<p>Ægteskablig Stilling</p> <p>Ugift (U) Ekte (E) Hvornår eller hvornår (H) Separe (S) Fraskilt (F)</p>	<p>Stilling i Familien</p> <p>Husfader, Husmoder, Børn, Slægtning o. l. Husassistent, Tjenestekarl og Løgerende.</p> <p>Hvor en Familie er indført hos en anden Familie, angives dette særskilt ved betegnelsen „Indførte Familie“. For den indførte Families Vedkommende skrives dag derefter paa sædvanlig Maade: Husfader, Husmoder osv.</p>	<p>Erhverv eller Livsstilling</p> <p>Hvis nogen har flere Erhverv, anføres disse, Hovederhvervet først.</p> <p>Har Husmoderen eller Husmoderen andet Erhverv, anføres disse.</p> <p>Man angiver udtrykkelig det Fag, hvori arbejder i, og Eens Stilling i Faget.</p> <p>Lever man hovedsagelig af Privat eller Privat Understøttelse, Alderdomsinvalidrente, Fattighjælp, anden støtte, men tillige Erhvervet.</p> <p>Forhenværende Næringsdrivende sættes „Ihv.“ foran tidligere Livsstilling.</p>	<p>Telefon Nr.</p>	<p>Her angives Arbejdsgiverens Navn</p> <p>for alle, der ikke driver selvstændigt Erhverv.</p> <p>Har Husmoderen særligt Erhverv, angives ogsaa Arbejdsgiveren for hende.</p>	<p>Helaarlig Husleje af Beboelseslejligheden</p>	<p>Hvis Flytning er sket i det sidste Aar, anføres her Bopæl 23. Oktober 1932.</p> <p>Ved Flytning udenbys fra angives Købstadens Navn eller Landkommunens Navn og Postadresse.</p> <p>Saaframt Bopælen er den samme nu som 23. Oktober 1932, udfyldes Rubrikken ikke.</p>	<p>Hvis Tillytning til Aarhus er sket siden 23. Oktbr. 1932 anføres her Datoen for Tillytningen.</p>	<p>Hvor undervises de paa denne Liste opførte Børn mellem 6 og 14 Aar?</p> <p>Gaar de i en offentlig Skole, maas dennes Navn anføres.</p> <p>Gaar de i Privatskole, anføres Bestyrerens Navn.</p> <p>Hvis Børn over 7 Aar ikke søger Skole, maas Grunden hertil anføres.</p>	<p>Dødsdato (D) Billed (B) E. o. S. Billed (E. o. S. B.) Aandssvag (A) Sindssyg (S)</p>	<p>Anmærkninger</p> <p>Herunder anføres for de midlertidigt fraværende (de i Rubr. 2 med Frv. mærkede) deres midlertidige Opholdssted (nejagtig Adresse).</p> <p>Endvidere andre Bemærkninger.</p>
<p>Fortuna Villa</p>	<p>Loren Richard Hilbert Christensen Anna Marie</p>	<p>M K</p>	<p>11/9 26/1</p>	<p>1902 1905</p>	<p>Kj. Lyngby København</p>	<p>dansk "</p>	<p>g g</p>	<p>Husfader Husmoder</p>	<p>Politiinspektør</p>	<p>mlb</p>	<p>Aarhus Kommune</p>	<p>Pyrogæ 14<sup>te</sup> s. v., kv.</p>	<p>✓</p>	<p>ingen Børn</p>			
	<p>Lagmar Yensine Tomine Lyngby Erlot Emil Thorvald Lyngby Henry Johannes Lyngby</p>	<p>K K M</p>	<p>14/5 7/8 23/5</p>	<p>1888 1906 1909</p>	<p>Aarhus Aarhus "</p>	<p>dansk " "</p>	<p>E. U. U.</p>	<p>Moder Fader "</p>	<p>indst. Regierist Kanslismulig</p>		<p>Odense Regjering Ferdinand Pelling</p>	<p>Botanisk Have " "</p>					

13/9

# TILLÆGSLISTE for de Personer, der er midlertidigt nærværende.

Etage	Personernes fulde Navn Ved Børn, endnu <i>uden Navn</i> , sættes „Dreng“ eller „Pige“. (øvrigt som Hovedlistens Rubrik 2)	Kønnet Mænd (M) Kvinder (K)	Fødselsdag	Fødselsaar	Fødested Der angives: <i>København, Frederiksberg, København eller Sognets og Amtets Navn.</i> For Personer født paa Færøerne eller i Grønland skrives henholdsvis <i>Færøerne</i> og <i>Grønland</i> ; for Personer født i Udlandet skrives vedkommende Lands Navn, i Eks. Island, Sverige, Tyskland osv.	Statsborgerforhold Personer, der har dansk <i>Indførelse</i> , skriver: „dansk“; andre anfører her Navnet paa det Land, hvori de har Statsborgerret (Island, Sverige, Tyskland, Forenede Stater osv.)	Ægteskabelig Stilling Ugift (U) Gift (G) Enke-mænd eller Enke (E) Separeret (S) Penslet (P)	Stilling i Husstanden paa den faste Bopæl Der angives: Huslader, Husmoder, Barn, Slægtning o. l. Medhjælper, Pensionær, Logerende o. l.	Erhverv eller Livsstilling Det maa af den angivne Livsstilling kunne ses, om den paagældende er Principal eller Medhjælper. Forhenværende Næringsdrivende o. l. sættes „fuv.“ foran tidligere Livsstilling.	Her anføres, i hvilken Kommunes Folke-register den midl. nærværende er optaget samt Personens Adresse Er vedk. ikke optaget i et Register, anføres Grunden hertil (eventuel, at vedk. er bosat i Udlandet, hvis Navn da anføres her).	Anmærkning
1	2	3	4	5	6	7	8	9	10	11	12

## Tillægsskema I. Herpaa opføres alle inden- og udenlandske Selskaber, Foreninger, Stiftelser og Institutioner, der har Lokale i Ejendommen. Endvidere opføres her de Personer (herunder ogsaa i Udlandet hjemmehørende), der er Ejere eller Medejere af Ejendommen, eller som i denne har Butik, Kontor, Værksted eller andet Forretningslokale, alt *forsaa vidt* vedkommende Personer *ikke* bor i Aarhus Kommune.

Navn For Personer angives tillige Stand og Stilling. For Selskaber o. l. angives tillige Arten (Aktieselskab eller andet Selskab med begrænset Ansvar, Kommanditselskab, Andelselskab, Forbrugsforening, Forsikringsforening, Kredittforening, Hypotekforening, Sparekasse o. l.)	Telefon-Nr.	Erhvervsvirksomheden Handels-, Fabriks-, Haandværks-, Bank-, Forsikringsvirksomhed osv. Læge, Sagfører, Entreprenør, Bevæster eller Virksomhed med Befordring af Personer og Gods, Ejer eller Medejer af Ejendommen	Bopæl eller Hjemsted For Inlandets Vedkommende opgives vedkommende Kommune og den nærmere Adresse i Kommunen. For Udlandets Vedkommende opgives vedkommende Land.	Her angives Navn og Bopæl paa udenbys og udenlandske Selskabers eller Personers herværende Repræsentant.
<i>Polisinspektør</i>	<i>ingen</i>	<i>Ejer af Villan</i>		

## Tillægsskema II. Herpaa opføres alle indenbys boende Personer, som driver Forretning, Agentur, Haandværk o. l. i Ejendommen.

Firma Navn	Indehaverens Navn	Forretnings Branche	Telefon Nr.	Privat Bopæl

At samtlige Personer og Selskaber m. v., som har lejet Lejlighed eller Lokaler, bor eller driver Forretning i forannævnte Ejendom er optaget paa denne Liste, bevidnes

Aarhus, den *22/10* 1933.

Ejerens Navn: *P. Dehriksen* Ejerens Bopæl: \_\_\_\_\_



# Folketællings-Skema Nr. 1824

## for Befolkningen i ovennævnte Ejendom i Aarhus Købstad

### Regler

- 1) Dette Skema udfyldes eller besørges udfyldt af Ejeren, Viceværten eller andre Vedkommende, eller udfyldes ved Cirkulation blandt Ejendommens Beboere. — Paa Skemaet opføres de Familier og Personer, der findes i Huset, idet **Ordnen** er: Kælder, Stue o. s. v.
- 2) Hver Familie opføres for sig paa Skemaet, og saaledes at der lades en Linies Mellemrum aaben mellem hver Familie. **En Familie omfatter ogsaa Logerende, derimod ikke indlogerede Familier**, foran og efter hvilke en Linie lades aaben. Selvstændige Husstande paa en Person betragtes som „Familie“.
- 3) a) **Personer, der har fast Bopæl i Kommunen**, skal opføres paa Skemaets **Hovedliste** paa det Sted (Hus, Skib o. s. v.), hvor Bopælen er.  
b) **Personer, der er midlertidigt fraværende** fra den faste Bopæl i Kommunen, opføres paa **Hovedlisten**, men der sættes i Rubrik 2 et **Frv.**, og i Rubrik 18 angives det Sted, hvor han midlertidigt opholder sig, eventuelt om han er paa Rejse.  
c) **Personer, der som midlertidigt nærværende** opholder sig i Husstanden, d. v. s. Personer, der ved Tællingen er fraværende fra deres faste Bopæl (den Kommune, i hvis Folkeregister de staar), samt Udlændinge paa Rejse, opføres paa **Tillægslisten paa Skemaets Bagside**.
- 4) I Henhold til Lov om Folkeregistre af 14. Marts 1924 er enhver **Person pligtig** til for sig og Medlemmer af sin Husstand, at meddele Oplysninger om: Fulde Navn, Køn, Stilling eller Erhverv, Bopæl, Fødselsaar, Fødselsdag og Fødested, Statsborgerforhold, ægteskabelig Stilling, Stilling i Husstanden m. v. (jfr. Lovens § 1). **Overtrædelse af Lovens Bestemmelser medfører Bødestraf** (Lovens § 12 jfr. § 8). De i Loven begærede Oplysninger gives ved Udfyldelsen af Skemaet i Overensstemmelse med Rubrikkernes Overskrifter.
- 5) Inden- og udenlandske **Selskaber, Foreninger, Stiftelser, Institutioner** samt de **Personer** (ogsaa i Udlandet hjemmehørende), der helt eller delvis er Ejere eller Medejere af Ejendommen, eller som i denne har Forretningslokale, forsaavidt vedkommende Personer **ikke bor** i Aarhus Kommune, opføres paa **Tillægsskema I paa Skemaets Bagside**. Paa **Tillægsskema II** opføres alle indenbysboende Personer, der driver Forretning, Haandværk o. l. i Ejendommen.
- 6) **Fleere Skemaer** vil kunne faas udleverede paa **Skattekontoret, Mejlgade 4, 1. Sal**, saafremt der paa det tilsendte Skema ikke er tilstrækkelig Plads til alle Ejendommens Beboere.

**Anmærkning.** For Anstalter til offentlig Brug (Hospitaler, Forsørgelsesanstalter, Fængsler, Kaserner o. s. v.) samt Hoteller o. l. udfyldes Skemaerne af Bestyrerne efter samme Regler som for private Ejendomme. Bestyrerens eller Opsynspersonalets særlige Husholdning skal opføres for sig.

Optælling.	
Mænd:	Kvinder:
4.	1.

Husværten bedes drage Omsorg for, at nærværende

Liste udfyldes af Ejendommens Beboere saaledes,

at den kan være Værten i Hænde senest den 24.

Oktober, hvorefter den afhentes.

Midlertidigt nærværende, der har fast Bopæl andetsteds, opføres paa Skemaets Bagside.

# HOVEDLISTE 73

<p>*) Forhus (Kølder, Stue osv.; for de andre Bygninger, Sidehus osv., læges den samme Orden) *) Sidehus *) Mellembygning *) Bagbygning</p>	<p><b>Samtlige Personers fulde Navn</b> Ved Børn, endnu uden Navn, sættes „Dreng“ eller „Pige“. Midlertidigt nærværende Personer opføres ikke her, men paa Skemaets Bagside; derimod opføres midlertidigt fraværende. Efter disses Navne føjes „Frv.“ Hver Familie opføres for sig med en Linies Mellemrum mellem de enkelte Familier. Samtlige Fornavne i rigtig Rækkefølge. Det almindeligt benyttede understrøges.</p>	<p><b>Køn</b> Mænd (M) Kvinder (K)</p>	<p><b>Fødselsdag</b></p>	<p><b>Fødselsaar</b></p>	<p><b>Fødested</b> Der angives: København, Frederiksberg, København eller Sognets og Amtets Navn. For Personer født paa Færøerne eller i Grønland skrives henholdsvis Færøerne og Grønland; for Personer født i Udlandet skrives vedkommende Lands Navn, f. Eks. Island, Sverige, Tyskland, Forenede Stater osv.)</p>	<p><b>Statsborgerforhold</b> Personer, der har dansk Indførelst, skriver: „dansk“; andre anføres her Navnet paa det Land, hvori de har Statsborgerret (Island, Sverige, Tyskland, Forenede Stater osv.)</p>	<p><b>Ægteskabelig Stilling</b> Ugift (U) Gift (G) Hvornæst eller hustru (H) Søskende (S) Forsøgt (F) Forsøgt (F)</p>	<p><b>Stilling i Familien</b> Husfader, Husmoder, Barn, Slægting o. l. Husassistent, Tjenestekarl og Logerende. Hvor en Familie er indregistreret hos en anden Familie, angives dette særskilt ved betegnelsen „Indregistreret Familie“. For den indregistrerede Families Vedkommende anføres dog derudover paa særskilt Maade: Husfader, Husmoder osv.</p>	<p><b>Erhverv eller Livsstilling</b> Hvis nogen har flere Erhverv, anføres disse, Hovederhvervet først. Har Husmoderen eller Hustruens særligt Erhverv, anføres disse. Man angiver udtrykkelig det Fag, man arbejder i, og Ens Stilling i Faget. Lever man hovedsagelig af Penning, privat Understøttelse, Almsøgen, invaliderente, Fattighjælp, anføres dette, men tillige Erhvervet. Forhenværende Næringsdrivende sættes „Irv.“ foran tidligere Livsstilling.</p>	<p>Telefon Nr.</p>	<p>Her angives <b>Arbejdsgiverens Navn</b> for alle, der ikke driver selvstændigt Erhverv. Har Husmoderen særligt Erhverv, angives ogsaa Arbejdsgiveren for hende.</p>	<p>Helaarlig Husleje af Beboelseslejligheden</p>	<p>Hvis Flytning er sket i det sidste Aar, anføres her <b>Bopæl 23. Oktober 1932.</b> Ved Flytning udenbys ba angives Købstadens Navn eller Løndkommunens Navn og Postadresse. Saaframt Bopælen er den samme nu som 23. Oktober 1932, udfyldes Rubrikken ikke.</p>	<p>Hvis <b>Tilflytning til Aarhus</b> er sket siden 23. Oktober 1932 anføres her Datoen for Tilflytningen.</p>	<p>Hvor undervises de paa denne Liste opførte Børn mellem 6 og 14 Aar? Gaar de i en offentlig Skole, maa dennes Navn anføres. Gaar de i Privatskole, anføres <b>Bestyrerens Navn.</b> Hvis Børn over 7 Aar ikke gaar Skole, maa Grunden hertil anføres.</p>	<p>Dødsnum (D) Blind (B) 4. o. 5. Aarsalder berøvet Synet, eller som ikke kan vejlede og paa anden Maade er utildebragt (A) Aandssvag (A) 3. o. 4. Aarsalder berøvet Hørelsen (H) Sindssyg (S)</p>	<p><b>Anmærkninger</b> Herunder anføres for de midlertidigt fraværende (de i Rubr. 2 med Frv. mærkede) deres midlertidige Opholdssted (nøjagtig Adresse). Endvidere andre Bemærkninger.</p>
<p>Hanshus</p>	<p>Beil Valdemar Schenholts Hanssen Hanssen Maria Schenholts Hanssen Beil Georg Schenholts Hanssen Eigil Schenholts Hanssen Jorgus Schenholts Hanssen</p>	<p>M K M M M</p>	<p>30/7 28/5 1/11 15/6 2/7</p>	<p>1888 1891 1918 1925 1927</p>	<p>Sønderjylland Sønderjylland Sønderjylland Sønderjylland Sønderjylland</p>	<p>Dansk " " " " " " " "</p>	<p>G G " " " " " "</p>	<p>Husfader Husmoder Barn " " " "</p>	<p>Arbejdsmand " " " " " " " "</p>		<p>Jens Skov</p>	<p>800</p>			<p>Lamingsgade</p>		

# TILLÆGSLISTE for de Personer, der er midlertidigt nærværende.

Etage	Personernes fulde Navn	Kønnet	Fødselsdag	Fødselsaar	Fødested	Statsborgerforhold	Ægteskabelig Stilling	Stilling i Husstanden paa den faste Bopæl	Erhverv eller Livsstilling	Her anføres, i hvilken Kommunes Folke-register den midl. nærværende er optaget samt Personens Adresse	Anmærkning
1	2	3	4	5	6	7	8	9	10	11	12
	Ved Børn, endnu uden Navn, sættes „Dreng“ eller „Pige“. (Iøvrigt som Hovedlistens Rubrik 2)	Mand (M) Kvinde (K)			Der angives: Købstads, Frederiksberg, Købstadens eller Sognets og Amtets Navn. For Personer født paa Færøerne eller i Grønland skrives henholdsvis Færøerne og Grønland; for Personer født i Udlandet skrives vedkommende Lands Navn, f. Eks. Island, Sverige, Tyskland osv.	Personer, der har dansk Indfødsret, skriver: „dansk“; andre anfører her Navnet paa det Land, hvori de har Statsborgerret (Island, Sverige, Tyskland, Forenede Stater osv.)	Ugift (U) Gift (G) Eksmand eller Enke (E) Separeret (S) Præget (P)	Der angives: Husfader, Husmoder, Barn, Slægning o. l. Medhjælper, Pensionær, Løgere o. l.	Det man af den angivne Livsstilling kunne ses, om den paagældende er Principal eller Medhjælper. Forhenværende Næringsdrivende o. l. sættes „liv.“ foran tidligere Livsstilling.	Er vedk. ikke optaget i et Register, anføres Grunden hertil (eventuelt, at vedk. er bosat i Udlandet, hvis Navn da anføres her).	

## Tillægsskema I.

Herpaa opføres alle inden- og udenlandske Selskaber, Foreninger, Stiftelser og Institutioner, der har Lokale i Ejendommen. Endvidere opføres her de Personer (herunder ogsaa i Udlandet hjemmehørende), der er Ejere eller Medejere af Ejendommen, eller som i denne har Butik, Kontor, Værksted eller andet Forretningslokale, alt forsaavidt vedkommende Personer ikke bor i Aarhus Kommune.

Navn	Telefon-Nr.	Erhvervsvirksomheden	Bopæl eller Hjemsted	Her angives Navn og Bopæl paa udenbys og udenlandske Selskabers eller Personers henværende Repræsentant.
Forhus, Sidehus o. s. v. Etage		Handels-, Fabriks-, Haandværks-, Bank-, Forsikringsvirksomhed osv. Læge, Sagfører, Entreprenør, Beværter eller Virksomhed med Belørdning af Personer og Gods, Ejer eller Medejere af Ejendommen	For Indlandets Vedkommende opgives vedkommende Kommune og den nærmere Adresse i Kommunen. For Udlandets Vedkommende opgives vedkommende Land.	

## Tillægsskema II.

Herpaa opføres alle indenbys boende Personer, som driver Forretning, Agentur, Haandværk o. l. i Ejendommen.

Forhus, Sidehus osv. Etage	Firma Navn	Indehaverens Navn	Forretnings Branche	Telefon Nr.	Privat Bopæl

At samtlige Personer og Selskaber m. v., som har lejet Lejlighed eller Lokaler, bor eller driver Forretning i forannævnte Ejendom er optaget paa denne Liste, bevidnes

Aarhus, den 24-10 1933.

Ejers Navn:

V. Henrik Holst Hansen

Ejers Bopæl:

Fuglsangsalle 73

V. Henrik Holst Hansen

Ejers eller Viceejers Underskrift.

Arvid I. A. Lorenzen Ejd.  
(Hav. Nr. 36-)

# Folketællings-Skema Nr. 1825

for Befolkningen i ovennævnte Ejendom  
i Aarhus Købstad

## Regler

- 1) Dette Skema udfyldes eller besørges udfyldt af Ejeren, Viceværten eller andre Vedkommende, eller udfyldes ved Cirkulation blandt Ejendommens Beboere. — Paa Skemaet opføres de Familier og Personer, der findes i Huset, idet **Ordenen** er: Kælder, Stue o. s. v.
- 2) Hver Familie opføres for sig paa Skemaet, og saaledes at der lades en Linie Mellemrum aaben mellem hver Familie. **En Familie omfatter ogsaa Logerende, derimod ikke indlogerede Familier**, foran og efter hvilke en Linie lades aaben. Selvstændige Husstande paa en Person betragtes som „Familie“.
- 3) a) **Personer, der har fast Bopæl i Kommunen**, skal opføres paa Skemaets **Hovedliste** paa det Sted (Hus, Skib o. s. v.), hvor Bopælen er.  
b) **Personer, der er midlertidigt fraværende** fra den faste Bopæl i Kommunen, opføres paa **Hovedlisten**, men der sættes i Rubrik 2 et **Frv.**, og i Rubrik 18 angives det Sted, hvor han midlertidigt opholder sig, eventuelt om han er paa Rejse.  
c) **Personer, der som midlertidigt nærværende** opholder sig i Husstanden, d. v. s. Personer, der ved Tællingen er fraværende fra deres faste Bopæl (den Kommune, i hvis Folkeregister de staar), samt Udlændinge paa Rejse, opføres paa **Tillægslisten paa Skemaets Bagside**.
- 4) I Henhold til Lov om Folkeregistre af 14. Marts 1924 er enhver **Person pligtig** til for sig og Medlemmer af sin Husstand, at meddele Oplysninger om: Fulde Navn, Køn, Stilling eller Erhverv, Bopæl, Fødselsaar, Fødselsdag og Fodested, Statsborgerforhold, ægteskabelig Stilling, Stilling i Husstanden m. v. (jfr. Lovens § 1). **Overtrædelse af Lovens Bestemmelser medfører Bødestraf** (Lovens § 12 jfr. § 8). De i Loven begærede Oplysninger gives ved Udfyldelsen af Skemaet i Overensstemmelse med Rubrikkernes Overskrifter.
- 5) Inden- og udenlandske **Selskaber, Foreninger, Stiftelser, Institutioner** samt de **Personer** (ogsaa i Udlandet hjemmehørende), der helt eller delvis er Ejere eller Medejere af Ejendommen, eller som i denne har Forretningslokale, forsaavidt vedkommende Personer **ikke bor** i Aarhus Kommune, opføres paa **Tillægsskema I paa Skemaets Bagside**. Paa **Tillægsskema II** opføres alle indenbysboende Personer, der driver Forretning, Haandværk o. l. i Ejendommen.
- 6) **Flere Skemaer** vil kunne faas udleverede paa Skattekontoret, Mejlgade 4, 1. Sal, saafremt der paa det tilsendte Skema ikke er tilstrækkelig Plads til alle Ejendommens Beboere.

**Anmærkning.** For Anstalter til offentlig Brug (Hospitalet, Forsørgelsesanstalter, Fængsler, Kaserner o. s. v.) samt Hoteller o. l. udfyldes Skemaerne af Bestyrerne efter samme Regler som for private Ejendomme. Bestyrerens eller Opsynspersonalets særlige Husholdning skal opføres for sig.

Optælling.	
Mænd:	Kvinder:
4	1

Husværten bedes drage Omsorg for, at nærværende

Liste udfyldes af Ejendommens Beboere saaledes,

at den kan være Værten i Hænde senest den 24.

Oktober, hvorefter den afhentes.

Midlertidigt nærværende, der har fast Bopæl andetsteds, opføres paa Skemaets Bagside.

# HOVEDLISTE 75

1) Forhus (Kælder, Stue osv.; for de andre Bygninger, Sidehus osv., følges den samme Orden) 2) Sidehus 3) Mellembygning 4) Bagbygning	Samtlige Personers fulde Navn Ved Børn, endnu uden Navn, sættes „Dreng“ eller „Pige“. Midlertidigt nærværende Personer opføres ikke her, men paa Skemaets Bagside; derimod opføres midlertidigt fraværende. Efter disses Navne føjes „Frv.“. Hver Familie opføres for sig med en Linies Mellemrum mellem de enkelte Familier. Samtlige Fornavne i rigtig Rækkefølge. Det almindeligt benyttede understreges.	3 Kønnet <small>Hand-køn (M)                      Kvind-køn (K)</small>	4 Fødselsdag	5 Fødselsaar	6 Fødested Der angives: København, Frederiksberg, København eller Sjællands og Amøbs Navn. For Personer født paa Færøerne eller i Grønland skrives henholdsvis Færøerne og Grønland; for Personer født i Udlandet skrives vedkommende Lands Navn, f. Eks. Island, Sverige, Tyskland osv.	7 Statsborgerforhold Personer, der har dansk Indførelst, skriver: „dansk“; andre anføres her Navnet paa det Land, hvori de har Statsborgerret (Island, Sverige, Tyskland, Forenede Stater osv.)	8 Ægte-skabelig Stilling	9 Stilling i Familien Huslader, Husmoder, Børn, Slægtning o. l. Husassistent, Tjenestekarl og Løgerende. Hvis en Familie er indregistreret hos en anden Familie, angives dette særskilt ved Indregistreringsnummeret i Familien. For den indregistrerede Families Vedkommende anføres dog derudover paa uødselig Maade: Huslader, Husmoder osv.	10 Erhverv eller Livsstilling Hvis nogen har flere Erhverv, angives disse, Hovederhvervet først. Har Husmoderen eller Husmoderen Erhverv, anføres disse. Man angiver udtrykkelig det Fag, arbejder i, og Ems Stilling i Faget. Lever man hovedsagelig af Privat eller privat Understøttelse, Alderdomsinvaliditet, Pattighedsly, andet, men tillige Erhverv, anføres dette, men tillige Erhvervet. Forhenværende Næringsdrivende sætter „Frv.“ foran tidligere Livsstilling.	11 Telefon Nr.	12 Her angives Arbejdsgiverens Navn for alle, der ikke driver selvstændigt Erhverv. Har Husmoderen særligt Erhverv, angives ogsaa Arbejdsgiveren for hende.	13 Helaarlig Husleje af Beboelseslejligheden	14 Hvis Flytning er sket i det sidste Aar, anføres her Bopæl 23. Oktober 1932. Ved Flytning udenbys fra angives Købstadens Navn eller Landkommunens Navn og Postadresse. Saarrent Bopælen er den samme nu som 23. Oktober 1932, udfyldes Rubrikken ikke.	15 Hvis Tilflytning til Aarhus er sket siden 23. Oktbr. 1932 anføres her Datoen for Tilflytningen.	16 Hvor undervises de paa denne Liste opførte Børn mellem 6 og 14 Aar? Gaar de i en offentlig Skole, maas dennes Navn anføres. Gaar de i Privatskole, anføres Bestyrerens Navn. Hvis Børn over 7 Aar ikke søger Skole, maas Grunden herfor anføres.	17 Dødsdato (D) Billed (B) 2. 4. 5. 6. 7. 8. 9. 10. 11. 12. 13. 14. 15. 16. 17. 18. 19. 20. 21. 22. 23. 24. 25. 26. 27. 28. 29. 30. 31. 32. 33. 34. 35. 36. 37. 38. 39. 40. 41. 42. 43. 44. 45. 46. 47. 48. 49. 50. 51. 52. 53. 54. 55. 56. 57. 58. 59. 60. 61. 62. 63. 64. 65. 66. 67. 68. 69. 70. 71. 72. 73. 74. 75. 76. 77. 78. 79. 80. 81. 82. 83. 84. 85. 86. 87. 88. 89. 90. 91. 92. 93. 94. 95. 96. 97. 98. 99. 100.	18 Anmærkninger Herunder anføres for de midlertidigt fraværende (de i Rubr. 2 med Frv. mærkede) deres midlertidige Opholdssted (nøjagtig Adresse). Endvidere andre Bemærkninger.
Hæderkors ✓ ✓ ✓ ✓ ✓	Søren Adelt Sørensen Søren Sørensen Leo Thorsholm Sørensen Ole Thorsholm Sørensen Elvin Thorsholm Sørensen	M. K. M. M. M.	24/1 17/2 24/4 24/1 13/5	1885 1891 1912 1919 1923	✓ Nylby ✓ Bornsløv ✓ Hørslev ✓ Aasthøj ✓ Aasthøj	dansk - - - -	9 9 11 - -	Husfader Husmoder Børn Børn Børn	Socialforstøtten - Arbejdsmand - -		100 Kr.		Hæderkors Hæderkors Hæderkors Hæderkors Hæderkors				

# TILLÆGSLISTE for de Personer, der er midlertidigt nærværende.

Etage	Personernes fulde Navn Ved Børn, endnu uden Navn, sættes „Dreng“ eller „Pige“. (Øvrigt som Hovedlistens Rubrik 2)	Køn- net Mand- køn (M) Kvindel- køn (K)	Fød- sels- dag	Fød- sels- aar	Fødested Der angives: København, Frederiksborg, Købstæder eller Sognets og Amtets Naevn. For Personer født paa Færøerne eller i Grønland skrives henholdsvis Fær- øerne og Grønland; for Personer født i Udlandet skrives vedkommende Lands Navn, f. Eks. Island, Sverige, Tyskland osv.	Stats- borger- forhold Personer, der har dansk Indførelse, skrives: „dansk“; andre anføres her Navnet paa det Land, hvori de har Statsborgeret (Island, Sverige, Tyskland, Forene- de Stater osv.)	Ægte- ska- belig Stil- ling Ligt (L) Gift (G) Ekte- mand eller Ekte- hustru (E) Sepa- retet (S) Pra- skilt (P)	Stilling i Husstanden paa den faste Bopæl Der angives: Husleder, Hus- moder, Barn, Slægtning o. l. Medhjælper, Pensionær, Logerende o. l.	Erhverv eller Livsstilling Det maa af den angivne Livsstilling kunne ses, om den paagældende er Principal eller Med- hjælper. Forhenværende Nærings- drivende o. l. sættes „f.v.“ foran tidligere Livsstilling.	Her anføres, i hvilken Kommunes Folke- register den midl. nærværende er optaget samt Personens Adresse Er vedk. ikke optaget i et Register, anføres Grunden herfor (even- tuelt, at vedk. er bosat i Udlandet, hvis Navn da anføres her).	Anmærk- ning
1	2	3	4	5	6	7	8	9	10	11	12

## Tillægsskema I.

Herpaa opføres alle inden- og udenlandske Selskaber, Foreninger, Stiftelser og Institutioner, der har Lokale i Ejendommen. Endvidere opføres her de Personer (herunder ogsaa i Udlandet hjemmehørende), der er Ejere eller Medejere af Ejendommen, eller som i denne har Butik, Kontor, Værksted eller andet Forretningslokale, alt *forsaaedit* vedkommende Personer *ikke* bor i Aarhus Kommune.

Forhus, Sidehus o. s. v. Etage	Navn For Personer angives tillige Stand og Stilling. For Selskaber o. l. angives tillige Arten (Aktieselskab eller andet Selskab med begrænset Ansvar, Kommanditselskab, Andelselskab, Forbrugs- forening, Forsikringsforening, Kredittforening, Hypotekforening, Sparekasse o. l.)	Tele- fon- Nr.	Erhvervsvirksomheden Handels-, Fabriks-, Haandværks-, Bank-, Forsikringsvirksomhed osv. Læge, Sagfører, Entrepreneur, Beværter eller Virksomhed med Befordring af Personer og Gods, Ejer eller Medejer af Ejendommen	Bopæl eller Hjemsted For Indlandets Vedkommende opgives vedkommende Kommune og den nærmere Adresse i Kommunen. For Udlandets Vedkommende opgives vedkommende Land.	Her angives Navn og Bopæl paa udenbys og udenlandske Selskabers eller Personers henværende Repræsentant.

## Tillægsskema II.

Herpaa opføres alle indenbys boende Personer, som driver Forretning, Agentur, Haandværk o. l. i Ejendommen.

Forhus, Sidehus osv. Etage	Firma Navn	Indehaverens Navn	Forretnings Branche	Telefon Nr.	Privat Bopæl

At samtlige Personer og Selskaber m. v., som har lejet Lejlighed eller Lokaler, bor eller driver Forretning i forraennævnte Ejendom er optaget paa denne Liste, bevidnes

Aarhus, den 20-10 1933.

Ejerens Navn: Søren Adolf Sørensen Ejerens Bopæl: Fuglesangsalle 78

# Folketællings-Skema Nr. 1826

for Befolkningen i ovennævnte Ejendom  
i Aarhus Købstad

## Regler

- 1) Dette Skema udfyldes eller besørges udfyldt af Ejeren, Viceværten eller andre Vedkommende, eller udfyldes ved Cirkulation blandt Ejendommens Beboere. — Paa Skemaet opføres de Familier og Personer, der findes i Huset, idet **Ordnen** er: Kælder, Stue o. s. v.
- 2) Hver Familie opføres for sig paa Skemaet, og saaledes at der lades en Linies Mellemrum aaben mellem hver Familie. **En Familie omfatter ogsaa Logerende, derimod ikke indlogerede Familier**, foran og efter hvilke en Linie lades aaben. Selvstændige Husstande paa en Person betragtes som „Familie“.
- 3) a) **Personer, der har fast Bopæl i Kommunen**, skal opføres paa Skemaets **Hovedliste** paa det Sted (Hus, Skib o. s. v.), hvor Bopælen er.  
b) **Personer, der er midlertidigt fraværende** fra den faste Bopæl i Kommunen, opføres paa **Hovedlisten**, men der sættes i Rubrik 2 et **Frv.**, og i Rubrik 18 angives det Sted, hvor han midlertidigt opholder sig, eventuelt om han er paa Rejse.  
c) **Personer, der som midlertidigt nærværende** opholder sig i Husstanden, d. v. s. Personer, der ved Tællingen er fraværende fra deres faste Bopæl (den Kommune, i hvis Folkeregister de staar), samt Udlændinge paa Rejse, opføres paa **Tillægslisten paa Skemaets Bagside**.
- 4) I Henhold til Lov om Folkeregistre af 14. Marts 1924 er enhver **Person pligtig** til for sig og Medlemmer af sin Husstand, at meddele Oplysninger om: Fulde Navn, Køn, Stilling eller Erhverv, Bopæl, Fødselsaar, Fødselsdag og Fødested, Statsborgerforhold, ægteskabelig Stilling, Stilling i Husstanden m. v. (jfr. Lovens § 1). **Overtrædelse af Lovens Bestemmelser medfører Bødestraf** (Lovens § 12 jfr. § 8). De i Loven begærede Oplysninger gives ved Udfyldelsen af Skemaet i Overensstemmelse med Rubrikernes Overskrifter.
- 5) Inden- og udenlandske **Selskaber, Foreninger, Stiftelser, Institutioner** samt de **Personer** (ogsaa i Udlandet hjemmehørende), der helt eller delvis er Ejere eller Medejere af Ejendommen, eller som i denne har Forretningslokale, forsaavidt vedkommende Personer **ikke bor** i Aarhus Kommune, opføres paa **Tillægsskema I paa Skemaets Bagside**. Paa **Tillægsskema II** opføres alle indenbysboende Personer, der driver Forretning, Haandværk o. l. i Ejendommen.
- 6) **Fleere Skemaer** vil kunne faas udliveredede paa Skattekontoret, Mejlgade 4, 1. Sal, saafremt der paa det tilsendte Skema ikke er tilstrækkelig Plads til alle Ejendommens Beboere.

**Anmærkning.** For Anstalter til offentlig Brug (Hospitaler, Forsørgelsesanstalter, Fængsler, Kaserner o. s. v.) samt Hoteller o. l. udfyldes Skemaerne af Bestyrerne efter samme Regler som for private Ejendomme. Bestyrerens eller Opsynspersonalets særlige Husholdning skal opføres for sig.

Optælling.	
Mænd:	Kvinder:
3	2

Husværten bedes drage Omsorg for, at nærværende  
Liste udfyldes af Ejendommens Beboere saaledes,  
at den kan være Værten i Hænde senest den 24.

Oktober, hvorefter den afhentes.

Midlertidigt nærværende, der har fast Bopæl andetsteds, opføres paa Skemaets Bagside.

# HOVEDLISTE 2

*) Forhus (Kølder, Stue osv.; for de andre Bygning- er, Sidehus osv., følger den samme Ordn.) *) Sidehus *) Mellem- bygning *) Bagbyg- ning	<b>Samtlige Personers fulde Navn</b> Ved Børn, endnu uden Navn, sættes „Dreng“ eller „Pige“. Midlertidigt nærværende Personer opføres ikke her, men paa Skemaets Bagside; derimod opføres midlertidigt fraværende. Efter disses Navne føjes „Frv.“. Hver Familie opføres for sig med en Linies Mellemrum mellem de enkelte Familier. Samtlige Fornavne i rigtig Rækkefølge. Det almindeligt benyttede understreges.	Kø- net <small>Mænd helt (M) Kvinder helt (K)</small>	Fød- sels- dag	Fød- sels- aar	<b>Fødested</b> Der angives: København, Frederiksberg, København eller Sognets og Andets Navn. For Personer født paa Færøerne eller i Grønland skrives henholdsvis Færø- øerne og Grønland; for Personer født i Udlandet skrives vedkommende Lands Navn, f. Eks. Island, Sverige, Tyskland osv.	<b>Stats- borger- forhold</b> Personer, der har dansk Indførelse, skrives: „dansk“; andre anføres her Navnet paa det Land, hvortil de har Statsborgerret (Island, Sverige, Tyskland, Forenede Stater osv.)	Ægte- ska- belig Stil- ling <small>Ugift (U) Gift (G) Både mand og kone eller Tale (T) Sepa- ret (S) Fæl- ligt (F)</small>	<b>Stilling i Familien</b> Husleder, Husmoder, Barn, Slægtning o. l. Husassistent, Tjeneste- kart og Logerende. Hvis en Familie er indregistreret hos en anden Familie, angives dette særskilt ved Besøgenes „Indregistreret Familie“. For den indregistrerede Families Vedkom- mende skrives dog desuden paa skemaets Maade: Hus- leder, Husmoder osv.	<b>Erhverv eller Livsstil</b> Hvis nogen har flere Erhverv, gives, Hovederhvervet først. Har Husmoderen eller Huslederen Erhverv, anføres dette. Man angiver udtrykkeligt det Fag- arbejder i, og Æns Stilling i Faget. Lever man hovedsagelig af Privat- privat Understøttelse, Almindelig invaliderente, Pædagogik, anden delte, men tillige Erhverv, Forbenværende Næringsdrivende sættes „Frv.“ foran tidligere Livsstil.	Her angives <b>Arbejdsgiverens Navn</b> for alle, der ikke driver selvstændigt Erhverv. Har Husmoderen særligt Erhverv, angives ogsaa Arbejdsgiveren for hende.	<b>Helaarlig Husleje af Be- boelses- løjlig- heden</b>	Hvis Flytning er sket i det sidste Aar, anføres her <b>Bopæl 23. Oktober 1932.</b> Ved Flytning udenbys fra angives Køb- stadens Navn eller Landkommunens Navn og Postadresse. Saarhvert Bopælen er den samme nu som 23. Oktober 1932, udfyldes Rubrikken ikke.	Hvis <b>Tilflytning til Aarhus</b> er sket siden 23. Oktbr. 1932 anføres her Datoen for Tilflytningen.	Hvor undervises de paa denne Liste op- førte Børn mellem 6 og 14 Aar? Gaar de i en offentlig Skole, maas demnes Navn anføres. Gaar de i Privatskole, anføres Bestyrerens Navn. Hvis Børn over 7 Aar ikke søger Skole, maas Grunden hertil anføres.	Døds- tallet (D) 4. v. 8. Aar beregnet Syntet, eller som ikke kan vejledes og som betrag- tes som døds- fald (S) Andetsteds 2. v. 8. Aar fra Fødselen eller den 14- dagige Barndom (A) Sidelægg (S)	<b>Anmærkninger</b> Herunder anføres for de midlertidigt fraværende (de i Rubr. 2 med Frv. mærkede) deres midlertidige Opholdssted (nøjagtig Adresse). Endvidere andre Bemærkninger.
	P. Olsen, Pedersen Komp E. Marie, Sørensen Komp	M	13/11	81	Horsbøj	Dansk	G	Husmoder	Husmoder		1000	Forhusgildsgade 63	✓			
Vilde I Sal	Niels Mathias Sørensen Trauballe Mette Sørensen Trauballe Ejner Sørensen Trauballe	M	1/3	1878	Hasteb	Dansk	G	Husmoder	Husmoder		800					



# TILLÆGSLISTE for de Personer, der er midlertidigt nærværende.

Etage	Personernes fulde Navn	Kønnet <small>Mand- køn (M) Kvind- køn (K)</small>	Fød- sels- dag	Fød- sels- aar	Fødested  Der angives: <i>København, Frederiksberg, Købstadens eller Sognets og Amtets Navn.</i> For Personer født paa Færøerne eller i Grønland skrives henholdsvis Fær- øerne og Grønland; for Personer født i Udlandet skrives vedkommende Lands Navn, f. Eks. Island, Sverige, Tyskland osv.	Stats- borger- forhold  Personer, der har dansk Indfødsret, skrives: „dansk“; andre anfører her Navnet paa det Land, hvori de har Statsborgerret (Island, Sverige, Tyskland, Forene- de Stater osv.)	Ægte- ska- belig Stil- ling  Ugñ (U) Gift (G) Ekte- mand eller Enke (E) Sepa- reret (S) Præ- dicat (P)	Stilling i Husstanden paa den faste Bopæl  Der angives: Husfader, Hus- moder, Barn, Slægtning o. l. Medhjælper, Pensionær, Logerende o. l.	Erhverv eller Livsstilling  Det maa af den angivne Livsstilling kunne ses, om den paagældende er Principal eller Med- hjælper. Forbenværende Nærings- drivende o. l. sættes „fhv.“ foran tidligere Livsstilling.	Her anføres, i hvilken Kommunes Folke- register den midl. nærværende er optaget samt Personens Adresse  Er vedk. ikke optaget i et Register, anføres Grunden hertil (even- tuelt, at vedk. er bosat i Udlandet, hvis Navn da anføres her).	Anmær- ning
1	2	3	4	5	6	7	8	9	10	11	12

## Tillægsskema I.

Herpaa optøres alle inden- og udenlandske Selskaber, Foreninger, Stiftelser og Institutioner, der har Lokale i Ejendommen. Endvidere optøres her de Personer (herunder ogsaa i Udlandet hjemmehørende), der er Ejere eller Medejere af Ejendommen, eller som i denne har Butik, Kontor, Værksted eller andet Forretningslokale, alt forsaavidt vedkommende Personer ikke bor i Aarhus Kommune.

Forhus, Sidehus o. s. v. Etage	Navn  For Personer angives tillige Stand og Stilling. For Selskaber o. l. angives tillige Arten (Aktieselskab eller andet Selskab med begrænset Ansvar, Kommanditselskab, Andelselskab, Forbrugs- forening, Forsikringsforening, Kreditforening, Hypotekforening, Sparekasse o. l.)	Tele- fon- Nr.	Erhvervsvirksomheden  Handels-, Fabriks-, Haandværks-, Bank-, Forsikringsvirksomhed osv. Læge, Sagfører, Entrepreneur, Beværter eller Virksomhed med Befordring af Personer og Gods, Ejer eller Medejer af Ejendommen	Bopæl eller Hjemsted  For Indlandets Vedkommende opgives vedkommende Kommune og den nærmere Adresse i Kommunen. For Udlandets Vedkommende opgives vedkommende Land.	Her angives Navn og Bopæl paa udenbys og udenlandske Selskabers eller Personers henværende Repræsentant.

## Tillægsskema II.

Herpaa optøres alle indenbys boende Personer, som driver Forretning, Agentur, Haandværk o. l. i Ejendommen.

Forhus, Sidehus osv. Etage	Firma Navn	Indehaverens Navn	Forretnings Branche	Telefon Nr.	Privat Bopæl

At samtlige Personer og Selskaber m. v., som har lejet Lejlighed eller Lokaler, bor eller driver Forretning i forannævnte Ejendom er optaget paa denne. Liste, bevidnes

Aarhus, den 21. 10 1933.  
Ejers Navn: W. Frølich Ejers Bopæl: Prætoriegade 2

Ejers eller Viceværtens Underskrift.

# Folketællings-Skema Nr. 1827

## for Befolkningen i ovennævnte Ejendom i Aarhus Købstad

### Regler

- 1) Dette Skema udfyldes eller besørges udfyldt af Ejeren, Viceværten eller andre Vedkommende, eller udfyldes ved Cirkulation blandt Ejendommens Beboere. — Paa Skemaet opføres de Familier og Personer, der findes i Huset, idet **Ordenen** er: Kælder, Stue o. s. v.
- 2) Hver Familie opføres for sig paa Skemaet, og saaledes at der lades en Linies Mellemrum aaben mellem hver Familie. **En Familie omfatter ogsaa Logerende, derimod ikke indlogerede Familier**, foran og efter hvilke en Linie lades aaben. Selvstændige Husstande paa en Person betragtes som „Familie“.
- 3) a) **Personer, der har fast Bopæl i Kommunen**, skal opføres paa Skemaets **Hovedliste** paa det Sted (Hus, Skib o. s. v.), hvor Bopælen er.  
b) **Personer, der er midlertidigt fraværende** fra den faste Bopæl i Kommunen, opføres paa **Hovedlisten**, men der sættes i Rubrik 2 et **Frv.**, og i Rubrik 18 angives det Sted, hvor han midlertidigt opholder sig, eventuelt om han er paa Reise.  
c) **Personer, der som midlertidigt nærværende** opholder sig i Husstanden, d. v. s. Personer, der ved Tællingen er fraværende fra deres faste Bopæl (den Kommune, i hvis Folkeregister de staar), samt Udlændinge paa Rejse, opføres paa **Tillægslisten paa Skemaets Bagside**.
- 4) I Henhold til Lov om Folkeregistre af 14. Marts 1924 er enhver Person **pligtig** til for sig og Medlemmer af sin Husstand, at meddele Oplysninger om: Fulde Navn, Køn, Stilling eller Erhverv, Bopæl, Fødselsaar, Fødselsdag og Fødested, Statsborgerforhold, ægteskabelig Stilling, Stilling i Husstanden m. v. (jfr. Lovens § 1). **Overtrædelse af Lovens Bestemmelser medfører Bodestraf** (Lovens § 12 jfr. § 8). De i Loven begærede Oplysninger gives ved Udfyldelsen af Skemaet i Overensstemmelse med Rubrikkernes Overskrifter.
- 5) Inden- og udenlandske **Selskaber, Foreninger, Stiftelser, Institutioner** samt de **Personer** (ogsaa i Udlandet hjemmehørende), der helt eller delvis er Ejere eller Medejere af Ejendommen, eller som i denne har Forretningslokale, forsaavidt vedkommende Personer **ikke bor** i Aarhus Kommune, opføres paa **Tillægsskema I** paa Skemaets Bagside. Paa **Tillægsskema II** opføres alle indenbysboende Personer, der driver Forretning, Haandværk o. l. i Ejendommen.
- 6) **Fleere Skemaer** vil kunne faas udleverede paa Skattekontoret, Mejlgade 4, 1. Sal, saafremt der paa det tilsendte Skema ikke er tilstrækkelig Plads til alle Ejendommens Beboere.

**Anmærkning.** For Anstalter til offentlig Brug (Hospitaler, Forsørgelsesanstalter, Fængsler, Kaserner o. s. v.) samt Hoteller o. l. udfyldes Skemaerne af Bestyrelse efter samme Regler som for private Ejendomme. Bestyrelsens eller Opsynspersonalets særlige Husholdning skal opføres for sig.

Optælling.	
Mænd:	Kvinder:
3	4

Husværten bedes drage Omsorg for, at nærværende

Liste udfyldes af Ejendommens Beboere saaledes,

at den kan være Værten i Hænde senest den 24.

Oktober, hvorefter den afhentes.

Midlertidigt nærværende, der har fast Bopæl andetsteds, opføres paa Skemaets Bagside.

# HOVEDLISTE 4

<p>1) Forhus (Kælder, Stue osv.; for de andre Bygninger, Sidehus osv., følges den samme Orden) 2) Sidehus 3) Mellembygning 4) Bagbygning</p>	<p><b>Samtlige Personers fulde Navn</b> Ved Børn, endnu uden Navn, sættes "Dreng" eller "Pige". Midlertidigt nærværende Personer optæres ikke her, men paa Skemaets Bagside; derimod optæres midlertidigt fraværende. Efter disses Navne føjes "Frv.". Hver Familie optæres for sig med en Linies Mellemrum mellem de enkelte Familier. Samtlige Fornavne i rigtig Rækkefølge. Det almindeligt benyttede understreges.</p>	<p>Kønnet Mænd (M) Kvinder (K)</p>	<p>Fødselsdag</p>	<p>Fødselsaar</p>	<p><b>Fødested</b> Der angives: København, Frederiksberg, København eller Sjævnets og Amtets Navn. For Personer født paa Færøerne eller i Grønland skrives henholdsvis Færøerne og Grønland; for Personer født i Udlandet skrives vedkommende Lands Navn, f. Eks. Island, Sverige, Tyskland osv.</p>	<p><b>Statsborgerforhold</b> Personer, der har dansk Indførelst, skriver: "dansk"; andre anføres her Navnet paa det Land, hvori de har Statsborgerret (Island, Sverige, Tyskland, Forenede Stater osv.)</p>	<p>Ægteskabelig Stilling Ugift (U) Ekte (E) Hvornår eller hvor (H) Børn (B) Fru (F) Fru (F) Fru (F) Fru (F) Fru (F)</p>	<p><b>Stilling i Familien</b> Husfader, Husmoder, Børn, Slægting o. l. Husassistent, Tjenestekarl og Løjerende. Hvor en Familie er indregistreret hos en anden Familie, angives dette særskilt ved betegnelsen "indregistreret Familie". For den indregistrerede Families Vedkommende indføres dog derudover paa sædvanlig Maade: Husfader, Husmoder osv.</p>	<p><b>Erhverv eller Livsstil</b> Hvis nogen har flere Erhverv, disse, Hovederhvervet først. Har Husmoderen eller Husmoderen Erhverv, anføres disse. Man angiver udtrykkeligt det Arbejde i, og sine Stilling i. Lever man hovedsagelig af sit privat Understøttelse, Anstillet, invalideret, Pengehjælp, og dette, men tillige Erhverv. Forhenværende Næringsdrivende sættes "frv." foran tidligere Livsstil.</p>	<p>Her angives <b>Arbejdsgiverens Navn</b> for alle, der ikke driver selvstændigt Erhverv. Har Husmoderen særligt Erhverv, angives ogsaa Arbejdsgiveren for hende.</p>	<p>Helaarlig Husleje af Beboelseslejligheden</p>	<p>Hvis Flytning er sket i det sidste Aar, anføres her <b>Bopæl 23. Oktober 1932.</b> Ved Flytning udenbys fra angives Købstadens Navn eller Landkommunens Navn og Postadresse. Saaframt Bopælen er den samme nu som 23. Oktober 1932, udfyldes Rubrikken ikke.</p>	<p>Hvis <b>Tilflytning til Aarhus</b> er sket siden 23. Oktbr. 1932 anføres her Datoen for Tilflytningen.</p>	<p>Hvor undervises de paa denne Liste opførte Børn mellem 6 og 14 Aar? Gaar de i en offentlig Skole, maas dennes Navn anføres. Gaar de i Privatskole, anføres Bestyrerens Navn. Hvis Børn over 7 Aar ikke søger Skole, maas Grunden herfor anføres.</p>	<p>Dødsdato (D) Blind (B) D. o. s. (D. o. s.) Anførsel af Fødselsdato eller den sidste registrerede Dødsdato (A) Sindsyge (S)</p>	<p><b>Anmærkninger</b> Herunder anføres for de midlertidigt fraværende (de i Rubr. 2 med Frv. markede) deres midlertidige Opholdssted (nøjagtig Adresse). Endvidere andre Bemærkninger.</p>	
	Christen Gunnar Schmelz	M	14/4	1885	Storring	dansk	h.	Husfader	Elektriker	Falleprovingen for Danmarks Brøgsprovinger							
	Petrea Dorothea	K	2/6	1888	Boeslum	"	h.	Husmoder									
	Sigurd	M	4/8	1915	Aarhus	"	M	Børn									
	Werner Schmelz	M	7/9	07	Karlskron	"	G	Husfader	Bestyrelsesmedlem								
	Friskens Lone	K	24/11	04	"	"	G	Husmoder									
	Sannelise Thyning Schmelz	K	27/7	33	"	"	M	Sam									
	Friskens Lone Sørensen	K	19/10	32	Købmandshavn	"	K	Slægting									

3  
4

Sin Edborgsgade 113 ✓

# TILLÆGSLISTE for de Personer, der er midlertidigt nærværende.

Etage	Personernes fulde Navn	Køn- net	Fød- sels- dag	Fød- sels- aar	Fødested Der angives: <i>København, Frederiksberg, Købstadens eller Sognets og Amtets Navn.</i> For Personer født paa Færøerne eller i Grønland skrives henholdsvis Fær- øerne og Grønland; for Personer født i Udlandet skrives vedkommende Lands Navn, i Eks. Island, Sverige, Tyskland osv.	Stats- borger- forhold	Ægte- ska- befig Stil- ling	Stilling i Husstanden paa den faste Bopæl	Erhverv eller Livsstilling	Her anføres, i hvilken Kommunes Folke- register den midl. nærværende er optaget samt Personens Adresse	Anmærk- ning
1	2	3	4	5	6	7	8	9	10	11	12

## Tillægsskema I. Herpaa opføres alle inden- og udenlandske Selskaber, Foreninger, Stiftelser og Institutioner, der har Lokale i Ejendommen. Endvidere opføres hér de Personer (herunder ogsaa i Udlandet hjemmehørende), der er Ejere eller Medejere af Ejendommen, eller som i denne har Butik, Kontor, Værksted eller andet Forretningslokale, alt forsaavidt vedkommende Personer ikke bor i Aarhus Kommune.

Forhus, Sidehus o. s. v. Etage	Navn	Tele- fon- Nr.	Erhvervsvirksomheden	Bopæl eller Hjemsted	Her angives Navn og Bopæl paa udenbys og udenlandske Selskabers eller Personers henværende Repræsentant.
	For Personer angives tillige Stand og Stilling. For Selskaber o. l. angives tillige Arten (Aktielselskab eller andet Selskab med begrænset Ansvar, Kommanditselskab, Andelselskab, Forbrugs- forening, Forsikringsforening, Kreditorforening, Hypotekforening, Sparekasse o. l.)		Handels-, Fabriks-, Haandværks-, Bank-, Forsikringsvirksomhed osv. Læge, Sagfører, Entreprenør, Beværter eller Virksomhed med Befordring af Personer og Gods, Ejer eller Medejer af Ejendommen	For Indlandets Vedkommende opgives vedkommende Kommune og den nærmere Adresse i Kommunen. For Udlandets Vedkommende opgives vedkommende Land.	

## Tillægsskema II. Herpaa opføres alle indenbys boende Personer, som driver Forretning, Agentur, Haandværk o. l. i Ejendommen.

Forhus, Sidehus osv. Etage	Firma Navn	Indehaverens Navn	Forretnings Branche	Telefon Nr.	Privat Bopæl

At samtlige Personer og Selskaber m. v., som har lejet Lejlighed eller Lokaler, bor eller driver Forretning i forannævnte Ejendom er optaget paa denne Liste, bevidnes

Aarhus, den Aarhus 25/10 1933

Ejernes Navn: *G. Schmeltz*      Ejernes Bopæl: *Svanløv 4.*  
*G. Schmeltz*  
 Ejernes eller Viceværtens Underskrift

# Folketællings-Skema Nr. 1828

## for Befolkningen i ovennævnte Ejendom i Aarhus Købstad

### Regler

- 1) Dette Skema udfyldes eller besørges udfyldt af Ejeren, Viceværten eller andre Vedkommende, eller udfyldes ved Cirkulation blandt Ejendommens Beboere. — Paa Skemaet opføres de Familier og Personer, der findes i Huset, idet **Ordene** er: Kælder, Stue o. s. v.
- 2) Hver Familie opføres for sig paa Skemaet, og saaledes at der lades en Linie Mellemrum aaben mellem hver Familie. **En Familie omfatter ogsaa Logerende, derimod ikke indlogerede Familier**, foran og efter hvilke en Linie lades aaben. Selvstændige Husstande paa en Person betragtes som „Familie“.
- 3) a) **Personer, der har fast Bopæl i Kommunen**, skal opføres paa Skemaets **Hovedliste** paa det Sted (Hus, Skib o. s. v.), hvor Bopælen er.
- b) **Personer, der er midlertidigt fraværende** fra den faste Bopæl i Kommunen, opføres paa **Hovedlisten**, men der sættes i Rubrik 2 et **Frv.**, og i Rubrik 18 angives det Sted, hvor han midlertidigt opholder sig, eventuelt om han er paa Rejse.
- c) **Personer, der som midlertidigt nærværende** opholder sig i Husstanden, d. v. s. Personer, der ved Tællingen er fraværende fra deres faste Bopæl (den Kommune, i hvis Folkeregister de staar), samt Udlændinge paa Rejse, opføres paa **Tillæglisten paa Skemaets Bagside**.
- 4) I Henhold til Lov om Folkeregistre af 14. Marts 1924 er enhver **Person pligtig** til for sig og Medlemmer af sin Husstand, at meddele Oplysninger om: Fulde Navn, Køn, Stilling eller Erhverv, Bopæl, Fødselsaar, Fødselsdag og Fødested, Statsborgerforhold, ægteskabelig Stilling, Stilling i Husstanden m. v. (jfr. Lovens § 1). **Overtrædelse af Lovens Bestemmelser medfører Bødestraf** (Lovens § 12 jfr. § 8). De i Loven begærede Oplysninger gives ved Udfyldelsen af Skemaet i Overensstemmelse med Rubrikkernes Overskrifter.
- 5) Inden- og udenlandske **Selskaber, Foreninger, Stiftelser, Institutioner** samt de **Personer** (ogsaa i Udlandet hjemmehørende), der helt eller delvis er Ejere eller Medejere af Ejendommen, eller som i denne har Forretningslokale, forsaavidt vedkommende **Personer ikke bor** i Aarhus Kommune, opføres paa **Tillægsskema I paa Skemaets Bagside**. Paa **Tillægsskema II** opføres alle indenbysboende Personer, der driver Forretning, Haandværk o. l. i Ejendommen.
- 6) **Fleere Skemaer** vil kunne faas udleverede paa **Skattekontoret, Mejlgade 4, 1. Sal**, saafremt der paa det tilsendte Skema ikke er tilstrækkelig Plads til alle Ejendommens Beboere.

**Anmærkning.** For Anstalter til offentlig Brug (Hospitaller, Forsørgelsesanstalter, Fængsler, Kaserner o. s. v.) samt Hoteller o. l. udfyldes Skemaerne af Bestyrerne efter samme Regler som for private Ejendomme. Bestyrerens eller Opsynspersonalets særlige Husholdning skal opføres for sig.

Optælling.	
Mænd:	Kvinder:
3	6

Husværten bedes drage Omsorg for, at nærværende  
Liste udfyldes af Ejendommens Beboere saaledes,  
at den kan være Værten i Hænde senest den 24.

Oktober, hvorefter den afhentes.

Midlertidigt nærværende, der har fast Bopæl andetsteds, opføres paa Skemaets Bagside.

# HOVEDLISTE 6

<p>1) Forhus (Kølder, Stue osv.; for de andre Bygninger, Sidehus osv., følges den samme Orden)</p> <p>2) Sidehus</p> <p>3) Mellembygning</p> <p>4) Bagbygning</p>	<p>Samtlige Personers fulde Navn</p> <p>Ved Børn, endnu uden Navn, sættes „Dreng“ eller „Pige“.</p> <p>Midlertidigt nærværende Personer opføres ikke her, men paa Skemaets Bagside; derimod opføres midlertidigt fraværende. Efter disses Navne føjes „Frv.“.</p> <p>Hver Familie opføres for sig med en Linies Mellemrum mellem de enkelte Familier.</p> <p>Samtlige Fornavne i rigtig Rækkefølge. Det almindeligt benyttede understreges.</p>	<p>Kønnet</p> <p>Hand- lign (M) Kvindel (K)</p>	<p>Fødsels- dag</p>	<p>Fødsels- aar</p>	<p>Fødested</p> <p>Der angives: Købstaden, Frederiksborg, Købstaden eller Sognets og Amtets Navn.</p> <p>For Personer født paa Færøerne eller i Grønland skrives henholdsvis Færøerne og Grønland; for Personer født i Udlandet skrives vedkommende Lands Navn, f. Eks. Island, Sverige, Tyskland, Forenede Stater osv.)</p>	<p>Stats- borger- forhold</p> <p>Personer, der har dansk Indførelst, skriver: „dansk“; andre anføres her Navnet paa det Land, hvori de har Statsborgerret (Island, Sverige, Tyskland, Forenede Stater osv.)</p>	<p>Ægte- skab- lig Stil- ling</p> <p>En (1) En (2) En (3) En (4) En (5) En (6) En (7) En (8) En (9)</p>	<p>Stilling i Familien</p> <p>Husfader, Husmoder, Barn, Slagting o. l. Husassistent, Tjenestekarl og Logerende.</p> <p>Hvor en Familie er indtegnet hos en anden Familie, angives dette særskilt ved Indtegningen „Indtegnet Familie“. For den indtegnede Families Vedkommende sættes dog den anden paa særligvis Steder: Husfader, Husmoder osv.</p>	<p>Erhverv eller Livs- vilkår</p> <p>Hvis nogen har Børn Erhverv, disse, Hovederhvervet her.</p> <p>Har Husmoderen eller Husmoderen Erhverv, anføres disse.</p> <p>Man angiver udtrykkeligt det Arbejde i, og sine Stilling i.</p> <p>Lever man hovedsageligt af privat Understøttelse, Almen- invaliderens, Fattighjælp, eller andet, mere tillige Erhverv.</p> <p>Forhenværende Næringsdrivende sætter „Dv.“ foran tidligere Livs-</p>	<p>Her angives</p> <p>Arbejdsgiverens Navn</p> <p>for alle, der ikke driver selvstændigt Erhverv.</p> <p>Har Husmoderen særligt Erhverv, angives ogsaa Arbejdsgiveren for hende.</p>	<p>Helaarlig Husleje af Be- boelses- lejligh- heden</p>	<p>Hvis Flytning er sket i det sidste Aar, anføres her</p> <p>Bopæl 23. Oktober 1932.</p> <p>Ved Flytning udenbys fra angives Købstadens Navn eller Landkommunens Navn og Postadresse.</p> <p>Særligt Bopælen er den samme nu som 23. Oktober 1932, ulydes Rubrikken ikke.</p>	<p>Hvis</p> <p>Tilflytning til Aarhus</p> <p>er sket siden 27. Oktbr. 1932 anføres her Datoen for Tilflytningen.</p>	<p>Hvor undervises de paa denne Liste opførte Børn mellem 6 og 14 Aar?</p> <p>Gaar de i en offentlig Skole, maas dennes Navn anføres.</p> <p>Gaar de i Privatskole, anføres Bestyrerens Navn.</p> <p>Hvis Børn over 7 Aar ikke søger Skole, maas Grunden hertil anføres.</p>	<p>Dødsdato (D) Billed o. s. v. som forment Symp. eller som ikke kan vejledes dog paa frem- med Skole ved Sjællands Højskole (S) Aandsvælg o. s. v. fra Fødselen eller den tid- lige Dødsdato (A) Sindssyg (S)</p>	<p>Anmærkninger</p> <p>Herunder anføres for de midlertidigt fraværende (de i Rubr. 2 med Frv. mærkede) deres midlertidige Opholdssted (nejagtig Adresse).</p> <p>Endvidere andre Bemærkninger.</p>
<p>1 Aar ✓</p>	<p>Marius Laurits Severinsen                  Karoline Sabine "                  Niggo "                  Ruth "                  Berge "</p>	<p>M. K. M. K. .</p>	<p>6/2 1/4 1/6 1/3 2/2</p>	<p>1901 1900 1924 1927 1932</p>	<p>Midtskov, Thorsager                  Thorsager, Høbbeløkke                  Thorsager                  Høbbeløkke                  Thorsager</p>	<p>dansk                  "                  "                  "                  "</p>	<p>G. G. U. . .</p>	<p>Farsfader                  Farsmoder                  Fars                  "                  "</p>	<p>Landarbejder                  Landarbejder                  Landarbejder                  Landarbejder                  Landarbejder</p>	<p>Selever for Samv. Frugter. 650.00                  "                  "                  "                  "                  "</p>	<p>650.00</p>			<p>Landarbejdergade                  Christiansgade</p>		
<p>1 Aar ✓</p>	<p>Peter Bohung Jensen                  Hedvig "                  Inge Margulthe Bohung Jensen                  Gyda Marie "</p>	<p>M. K. M. M.</p>	<p>23/2 24/2 2/10 1/11</p>	<p>1879 1877 1913 1914</p>	<p>Stokholms, Jorden                  Köpenhamn                  København                  København</p>	<p>dansk                  "                  "                  "</p>	<p>G. G. U. .</p>	<p>Farsfader                  Farsmoder                  Fatter                  Do.</p>	<p>Spærrearbejder                  Landarbejder                  Landarbejder                  Landarbejder</p>	<p>København Arbejdsgiverens 450.00                  "                  Peter Gyde Vindhandel, Østervold 46                  "</p>	<p>450.00</p>					

3/6

# TILLÆGSLISTE for de Personer, der er midlertidigt nærværende.

Etage	Personernes fulde Navn <small>Ved Børn, endnu uden Navn, sættes „Dreng“ eller „Pige“. (Øvrigt som Hovedlistens Rukr. 2)</small>	Kønnet <small>Maanden (M) Kvindan (K)</small>	Fødselsdag	Fødselsaar	Fødested	Statsborgerforhold	Ægteskabelig Stilling	Stilling i Husstanden paa den faste Bopæl	Erhverv eller Livsstilling	Her anføres, i hvilken Kommunes Folke-register den midl. nærværende er optaget samt Personens Adresse	Anmærkning
					<small>Der angives: København, Frederiksberg, Købstadens eller Sognets og Amlets Navn. For Personer født paa Færøerne eller i Grønland skrives henholdsvis Færøerne og Grønland; for Personer født i Udlandet skrives vedkommende Lands Navn, f. Eks. Island, Sverige, Tyskland osv.</small>	<small>Personer, der har dansk Indførelst, skriver: „dansk“; andre anføres her Navnet paa det Land, hvori de har Statsborgerret (Island, Sverige, Tyskland, Forenede Stater osv.)</small>	<small>Ugift (U) Gift (G) Ekte-mand eller Ekte-kone (E) Sepa-reret (S) Prens-adt (P)</small>	<small>Der angives: Hustader, Husmoder, Barn, Slægting o. l. Medhjælper, Pensionær, Løgende o. l.</small>	<small>Det maa af den angivne Livsstilling kunne ses, om den paagældende er Principal eller Medhjælper. Forhenværende Næringsdrivende o. l. sættes „f. v.“ foran tidligere Livsstilling.</small>	<small>Er vedk. ikke optaget i et Register, anføres Grunden heril (eventuel at vedk. er bost. i Udlandet, hvis Navn da anføres her).</small>	
1	2	3	4	5	6	7	8	9	10	11	12

## Tillægsskema I.

Herpaa opføres alle inden- og udenlandske Selskaber, Foreninger, Stiftelser og Institutioner, der har Lokale i Ejendommen. Endvidere opføres her de Personer (herunder ogsaa i Udlandet hjemmehørende), der er Ejere eller Medejere af Ejendommen, eller som i denne har Butik, Kontor, Værksted eller andet Forretningslokale, alt forsaavidt vedkommende Personer ikke bor i Aarhus Kommune.

Forhus, Sidehus o. s. v. Etage	Navn	Telefon-Nr.	Erhvervsvirksomheden	Bopæl eller Hjemsted	Her angives Navn og Bopæl paa udenbys og udenlandske Selskabers eller Personers henværende Repræsentant.
	<small>For Personer angives tillige Stand og Stilling. For Selskaber o. l. angives tillige Arten (Aktieselskab eller andet Selskab med begrænset Ansvar, Kommanditselskab, Andelselskab, Forbrugsforening, Forsikringsforening, Kredittforening, Hypotekforening, Sparekasse o. l.)</small>		<small>Handels-, Fabriks-, Haandværks-, Bank-, Forsikringsvirksomhed osv. Læge, Sagfører, Entreprenør, Beværter eller Virksomhed med Befordring af Personer og Gods, Ejer eller Medejer af Ejendommen</small>	<small>For Indlandets Vedkommende opgives vedkommende Kommune og den nærmere Adresse i Kommunen. For Udlandets Vedkommende opgives vedkommende Land.</small>	

## Tillægsskema II.

Herpaa opføres alle indenbys boende Personer, som driver Forretning, Agentur, Haandværk o. l. i Ejendommen.

Forhus, Sidehus osv. Etage	Firma Navn	Indehaverens Navn	Forretnings Branche	Telefon Nr.	Privat Bopæl

At samtlige Personer og Selskaber m. v., som har lejet Lejlighed eller Lokaler, bor eller driver Forretning i foranævnte Ejendom er optaget paa denne Liste, bevidnes

Aarhus, den 21 Oktober 1933.

Ejerens Navn: Peter Bolvig Jensen Ejerens Bopæl: Svalby 6

Peter Bolvig Jensen  
Ejerens eller Viceværtens Underskrift.

*Ejendommen Uraab*

# Folketællings-Skema Nr. 1829

## for Befolkningen i ovennævnte Ejendom i Aarhus Købstad

### Regler

1) Dette Skema udfyldes eller besorges udfyldt af Ejeren, Viceværten eller andre Vedkommende, eller udfyldes ved Cirkulation blandt Ejendommens Beboere. — Paa Skemaet opføres de Familier og Personer, der findes i Huset, idet **Ordenen** er: Kælder, Stue o. s. v.

2) Hver Familie opføres for sig paa Skemaet, og saaledes at der lades en Linies Mellemrum aaben mellem hver Familie. **En Familie omfatter ogsaa Løgerende, derimod ikke indlogerede Familier**, foran og efter hvilke en Linie lades aaben. Selvstændige Husstande paa en Person betragtes som „Familie“.

3) a) **Personer, der har fast Bopæl i Kommunen**, skal opføres paa Skemaets **Hovedliste** paa det Sted (Hus, Skib o. s. v.), hvor Bopælen er.

b) **Personer, der er midlertidigt fraværende** fra den faste Bopæl i Kommunen, opføres paa **Hovedlisten**, men der sættes i Rubrik 2 et **Frv.**, og i Rubrik 18 angives det Sted, hvor han midlertidigt opholder sig, eventuelt om han er paa Rejse.

c) **Personer, der som midlertidigt nærværende** opholder sig i Husstanden, d. v. s. Personer, der ved Tællingen er fraværende fra deres faste Bopæl (den Kommune, i hvis Folkeregister de staar), samt Udlændinge paa Rejse, opføres paa **Tillægslisten** paa Skemaets **Bagside**.

4) I Henhold til Lov om Folkeregistre af 14. Marts 1924 er enhver Person pligtig til for sig og Medlemmer af sin Husstand, at meddele Oplysninger om: Fulde Navn, Køn, Stilling eller Erhverv, Bopæl, Fødselsaar, Fødselsdag og Fødested, Statsborgerforhold, ægteskabelig Stilling, Stilling i Husstanden m. v. (jfr. Lovens § 1). **Overtrædelse af Lovens Bestemmelser medfører Bødestraf** (Lovens § 12 jfr. § 8). De i Loven begærede Oplysninger gives ved Udfyldelsen af Skemaet i Overensstemmelse med Rubrikkernes Overskrifter.

5) Inden- og udenlandske **Selskaber, Foreninger, Stiftelser, Institutioner** samt de **Personer** (ogsaa i Udlandet hjemmehørende), der helt eller delvis er Ejere eller Medejere af Ejendommen, eller som i denne har Forretningslokale, forsaavidt vedkommende Personer **ikke bor** i Aarhus Kommune, opføres paa **Tillægsskema I** paa Skemaets **Bagside**. Paa **Tillægsskema II** opføres alle indenbysboende Personer, der driver Forretning, Haandværk o. L. i Ejendommen.

6) **Fleere Skemaer** vil kunne faas udleverede paa **Skattekontoret, Mejlgade 4, 1. Sal**, saafremt der paa det tilsendte Skema ikke er tilstrækkelig Plads til alle Ejendommens Beboere.

**Anmærkning.** For Anstalter til offentlig Brug (Hospitaler, Forsørgelsesanstalter, Fængsler, Kaserner o. s. v.) samt Hoteller o. L. udfyldes Skemaerne af Bestyrerne efter samme Regler som for private Ejendomme. Bestyrerens eller Opsynspersonalets særlige Husholdning skal opføres for sig.

#### Optælling.

<i>Mænd:</i>	<i>Kvinder:</i>
0	0

Husværten bedes drage Omsorg for, at nærværende

Liste udfyldes af Ejendommens Beboere saaledes,

at den kan være Værten i Hænde senest den 24.

Oktober, hvorefter den afhentes.

Midlertidigt nærværende, der har fast Bopæl andetsteds, opføres paa Skemaets Bagside.





# TILLÆGSLISTE for de Personer, der er midlertidigt nærværende.

Etage	Personernes fulde Navn Ved Børn, endnu <i>uden Navn</i> , sættes „Dreng“ eller „Pige“. (Øvrigt som Hovedlistens Rukrik 2)	Kønnet Mand- køn (M) Kvind- køn (K)	Fødselsdag	Fødselsaar	Fødested Der angives: København, Frederiksberg, København eller Sognets og Amtets Navn. For Personer født paa Færøerne eller i Grønland skrives henholdsvis Færøerne og Grønland; for Personer født i Udlandet skrives vedkommende Lands Navn, f. Eks. Island, Sverige, Tyskland osv.	Statsborgerforhold Personer, der har dansk Indførelst, skriver: „dansk“; andre anfører her Navnet paa det Land, hvori de har Statsborgerret (Island, Sverige, Tyskland, Forenede Stater osv.)	Ægte- skæ- belig Stil- ling Ug (U) Oh (O) Ekte- mand eller Ekte- hustru (E) Sepa- reret (S) Pæ- nionær (P)	Stilling i Husstanden paa den faste Bopæl Der angives: Huslader, Husmoder, Barn, Slægtning o. l. Medhjælper, Pensionær, Løgende o. l.	Erhverv eller Livsstilling Det maa af den angivne Livsstilling kunne ses, om den paagældende er Principal eller Medhjælper. Forhenværende Næringsdrivende o. l. sættes „In.“ foran tidligere Livsstilling.	Her anføres, i hvilken Kommunes Folkeregister den midl. nærværende er optaget samt Personens Adresse Er vedk. ikke optaget i et Register, anføres Grunden heril (eventuelt, at vedk. er bosat i Udlandet, hvis Navn da anføres her).	Anmærkning
1	2	3	4	5	6	7	8	9	10	11	12

## Tillægsskema I. Herpaa opføres alle inden- og udenlandske Selskaber, Foreninger, Stiftelser og Institutioner, der har Lokale i Ejendommen. Endvidere opføres her de Personer (herunder ogsaa i Udlandet hjemmehørende), der er Ejere eller Medejere af Ejendommen, eller som i denne har Butik, Kontor, Værksted eller andet Forretningslokale, alt forsaavidt vedkommende Personer ikke bor i Aarhus Kommune.

Forhus, Sidehus o. s. v. Etage	Navn For Personer angives tillige Stand og Stilling. For Selskaber o. l. angives tillige Arten (Aktieselskab eller andet Selskab med begrænset Ansvar, Kommanditselskab, Andelselskab, Forbrugsforening, Forsikringsforening, Kreditforening, Hypotekforening, Sparekasse o. l.)	Tele- fon- Nr.	Erhvervsvirksomheden Handels-, Fabriks-, Haandværks-, Bank-, Forsikringsvirksomhed osv. Læge, Sagfører, Entreprenør, Beværter eller Virksomhed med Befordring af Personer og Gods, Ejer eller Medejer af Ejendommen	Bopæl eller Hjemsted For Indlandets Vedkommende opgives vedkommende Kommune og den nærmere Adresse i Kommunen. For Udlandets Vedkommende opgives vedkommende Land.	Her angives Navn og Bopæl paa udenbys og udenlandske Selskaber eller Personers herhørende Repræsentant.

## Tillægsskema II. Herpaa opføres alle indenbys boende Personer, som driver Forretning, Agentur, Haandværk o. l. i Ejendommen.

Forhus, Sidehus osv. Etage	Firma Navn	Indehaverens Navn	Forretnings Branche	Telefon Nr.	Privat Bopæl

At samtlige Personer og Selskaber m. v., som har lejet Lejlighed eller Lokaler, bor eller driver Forretning i forannævnte Ejendom er optaget paa denne Liste, bevidnes

Aarhus, den \_\_\_\_\_ 1933.

Ejeres Navn: .....

Ejeres Bopæl: .....

Ejeres eller Viceværtens Underskrift.

# Folketællings-Skema Nr. 1830

## for Befolkningen i ovennævnte Ejendom i Aarhus Købstad

### Regler

- 1) Dette Skema udfyldes eller besorges udfyldt af Ejeren, Viceværten eller andre Vedkommende, eller udfyldes ved Cirkulation blandt Ejendommens Beboere. — Paa Skemaet opføres de Familier og Personer, der findes i Huset, idet **Ordnen** er: Kælder, Stue o. s. v.
- 2) Hver Familie opføres for sig paa Skemaet, og saaledes at der lades en Linies Mellemrum aaben mellem hver Familie. **En Familie omfatter ogsaa Logerende, derimod ikke indlogerede Familier, foran og efter hvilke en Linie lades aaben.** Selvstændige Husstande paa en Person betragtes som „Familie“.
- 3) a) **Personer, der har fast Bopæl i Kommunen,** skal opføres paa Skemaets **Hovedliste** paa det Sted (Hus, Skib o. s. v.), hvor Bopælen er.  
b) **Personer, der er midlertidigt fraværende** fra den faste Bopæl i Kommunen, opføres paa **Hovedlisten**, men der sættes i Rubrik 2 et **Frv.**, og i Rubrik 18 angives det Sted, hvor han midlertidigt opholder sig, eventuelt om han er paa Rejse.  
c) **Personer, der som midlertidigt nærværende** opholder sig i Husstanden, d. v. s. Personer, der ved Tællingen er fraværende fra deres faste Bopæl (den Kommune, i hvis Folkeregister de staar), samt Udlændinge paa Rejse, opføres paa **Tillægslisten** paa Skemaets Bagside.
- 4) I Henhold til Lov om Folkeregistre af 14. Marts 1924 er enhver Person pligtig til for sig og Medlemmer af sin Husstand, at meddele Oplysninger om: Fulde Navn, Køn, Stilling eller Erhverv, Bopæl, Fødselsaar, Fødselsdag og Fødested, Statsborgerforhold, ægteskabelig Stilling, Stilling i Husstanden m. v. (jfr. Lovens § 1). **Overtrædelse af Lovens Bestemmelser medfører Bødestraf** (Lovens § 12 jfr. § 8). De i Loven begærede Oplysninger gives ved Udfyldelsen af Skemaet i Overensstemmelse med Rubrikkernes Overskrifter.
- 5) Inden- og udenlandske **Selskaber, Foreninger, Stiftelser, Institutioner** samt de **Personer** (ogsaa i Udlandet hjemmehørende), der helt eller delvis er Ejere eller Medejere af Ejendommen, eller som i denne har Forretningslokale, forsaavidt vedkommende Personer **ikke bor** i Aarhus Kommune, opføres paa **Tillægsskema I** paa Skemaets Bagside. Paa **Tillægsskema II** opføres alle indenbysboende Personer, der driver Forretning, Haandværk o. l. i Ejendommen.
- 6) **Flere Skemaer** vil kunne faas udleverede paa Skattekontoret, Mejlgade 4, 1. Sal, saafremt der paa det tilsendte Skema ikke er tilstrækkelig Plads til alle Ejendommens Beboere.

**Anmærkning.** For Anstalter til offentlig Brug (Hospitaller, Forsørgelsesanstalter, Fængsler, Kaserer o. s. v.) samt Hoteller o. l. udfyldes Skemaerne af Bestyrerne efter samme Regler som for private Ejendomme. Bestyrerens eller Opsynspersonalets særlige Husholdning skal opføres for sig.

Optælling.	
Mænd:	Kvinder:
3	4

Husværten bedes drage Omsorg for, at nærværende

Liste udfyldes af Ejendommens Beboere saaledes,

at den kan være Værten i Hænde senest den 24.

Oktober, hvorefter den afhentes.

Midlertidigt nærværende, der har fast Bopæl andetsteds, opføres paa Skemaets Bagside.

# TILLÆGSLISTE for de Personer, der er midlertidigt nærværende.

Etage	Personernes fulde Navn Ved Børn, endnu uden Navn, sættes „Dreng“ eller „Pige“. (Iøvrigt som Hovedlistens Rukrik 2)	Kønnet Mand (M) Kvindeligt (K)	Fødselsdag	Fødselsaar	Fødested Der angives: København, Frederiksberg, København eller Sognets og Amtets Navn. For Personer født paa Færøerne eller i Grønland skrives henholdsvis Færøerne og Grønland; for Personer født i Udlandet skrives vedkommende Lands Navn, i Eks. Island, Sverige, Tyskland osv.	Statsborgerforhold Personer, der har dansk Indførelst, skriver: „dansk“; andre anfører her Navnet paa det Land, hvori de har Statsborgerret (Island, Sverige, Tyskland, Forenede Stater osv.)	Ægteskabelig Stilling Ugift (U) Gift (G) Ekskanderet eller skilt (E) Separeret (S) Præst (P)	Stilling i Husstanden paa den faste Bopæl Der angives: Huslader, Husmoder, Barn, Slægtning o. l. Medhjælper, Pensionær, Logerende o. l.	Erhverv eller Livsstilling Det maa af den angivne Livsstilling kunne ses, om den paagældende er Principal eller Medhjælper. Forbenværende Næringsdrivende o. l. sætter „f.v.“ foran tidligere Livsstilling.	Her anføres, i hvilken Kommunes Folke-register den midl. nærværende er optaget samt Personens Adresse Er vedk. ikke optaget i et Register, anføres Grunden herfor (eventuelt, at vedk. er bosat i Udlandet, hvis Navn da anføres her).	Anmærkning
1	2	3	4	5	6	7	8	9	10	11	12

## Tillægsskema I.

Herpaa opføres alle inden- og udenlandske Selskaber, Foreninger, Stiftelser og Institutioner, der har Lokale i Ejendommen. Endvidere opføres her de Personer (herunder ogsaa i Udlandet hjemmehørende), der er Ejere eller Medejere af Ejendommen, eller som i denne har Butik, Kontor, Værksted eller andet Forretningslokale, alt forsaavidt vedkommende Personer ikke bor i Aarhus Kommune.

Forhus, Sidehus o. s. v. Etage	Navn For Personer angives tillige Stand og Stilling. For Selskaber o. l. angives tillige Arten (Aktieselskab eller andet Selskab med begrænset Ansvar, Kommanditselskab, Andelselskab, Forbrugsforening, Forsikringsforening, Kreditlejning, Hypotekforening, Sparekasse o. l.)	Telefon-Nr.	Erhvervsvirksomheden Handels-, Fabriks-, Haandværks-, Bank-, Forsikringsvirksomhed osv. Læge, Sagfører, Entreprenør, Beværter eller Virksomhed med Befordring af Personer og Gods, Ejer eller Medejer af Ejendommen	Bopæl eller Hjemsted For Indlandets Vedkommende opgives vedkommende Kommune og den nærmere Adresse i Kommunen. For Udlandets Vedkommende opgives vedkommende Land.	Her angives Navn og Bopæl paa udenbys og udenlandske Selskabers eller Personers henværende Repræsentant.

## Tillægsskema II.

Herpaa opføres alle indenbys boende Personer, som driver Forretning, Agentur, Haandværk o. l. i Ejendommen.

Forhus, Sidehus osv. Etage	Firma Navn	Indehaverens Navn	Forretnings Branche	Telefon Nr.	Privat Bopæl

At samtlige Personer og Selskaber m. v., som har lejet Lejlighed eller Lokaler, bor eller driver Forretning i forannævnte Ejendom er optaget paa denne Liste, bevidnes

Aarhus, den 24/10 1933.

Ejerenes Navn:

J.P. Jakobsen

Ejerenes Bopæl:

Prætorij 10

Ejerenes eller Viceværtens Underskrift.

# Folketællings-Skema Nr. 1831

## for Befolkningen i ovennævnte Ejendom i Aarhus Købstad

### Regler

- 1) Dette Skema udfyldes eller besørges udfyldt af Ejeren, Viceværten eller andre Vedkommende, eller udfyldes ved Cirkulation blandt Ejendommens Beboere. — Paa Skemaet opføres de Familier og Personer, der findes i Huset, idet **Ordenen** er: Kælder, Stue o. s. v.
- 2) Hver Familie opføres for sig paa Skemaet, og saaledes at der lades en Linie Mellemrum aaben mellem hver Familie. **En Familie omfatter ogsaa Logerende, derimod ikke indlogerede Familier**, foran og efter hvilke en Linie lades aaben. Selvstændige Husstande paa en Person betragtes som „Familie“.
- 3) a) **Personer, der har fast Bopæl i Kommunen**, skal opføres paa Skemaets **Hovedliste** paa det Sted (Hus, Skib o. s. v.), hvor Bopælen er.  
b) **Personer, der er midlertidigt fraværende** fra den faste Bopæl i Kommunen, opføres paa **Hovedlisten**, men der sættes i Rubrik 2 et **Frv.**, og i Rubrik 18 angives det Sted, hvor han midlertidigt opholder sig, eventuelt om han er paa Rejse.  
c) **Personer, der som midlertidigt nærværende** opholder sig i Husstanden, d. v. s. Personer, der ved Tællingen er fraværende fra deres faste Bopæl (den Kommune, i hvis Folkeregister de staar), samt Udlændinge paa Rejse, opføres paa **Tillægslisten** paa Skemaets Bagside.
- 4) I Henhold til Lov om Folkeregistre af 14. Marts 1924 er enhver Person pligtig til for sig og Medlemmer af sin Husstand, at meddele Oplysninger om: Fulde Navn, Køn, Stilling eller Erhverv, Bopæl, Fødselsaar, Fødselsdag og Fødested, Statsborgerforhold, ægteskabelig Stilling, Stilling i Husstanden m. v. (jfr. Lovens § 1). **Overtrædelse af Lovens Bestemmelser medfører Bødestraf** (Lovens § 12 jfr. § 8). De i Loven begærede Oplysninger gives ved Udfyldelsen af Skemaet i Overensstemmelse med Rubrikkernes Overskrifter.
- 5) Inden- og udenlandske **Selskaber, Foreninger, Stiftelser, Institutioner** samt de **Personer** (ogsaa i Udlandet hjemmehørende), der helt eller delvis er Ejere eller Medejere af Ejendommen, eller som i denne har Forretningslokale, forsaavidt vedkommende Personer **ikke bor** i Aarhus Kommune, opføres paa **Tillægsskema I** paa Skemaets Bagside. Paa **Tillægsskema II** opføres alle indenbysboende Personer, der driver Forretning, Haandværk o. l. i Ejendommen.
- 6) **Fleere Skemaer** vil kunne faas udleverede paa **Skattekontoret, Mejlgade 4, 1. Sal**, saarejnt der paa det tilsendte Skema ikke er tilstrækkelig Plads til alle Ejendommens Beboere.

**Anmærkning.** For Anstalter til offentlig Brug (Hospitaler, Forsørgelsesanstalter, Fængsler, Kaserner o. s. v.) samt Hoteller o. l. udfyldes Skemaerne af Bestyrerne efter samme Regler som for private Ejendomme. Bestyrerens eller Opsynspersonalets særlige Husholdning skal opføres for sig.

Optælling.	
Mænd:	Kvinder:
1	2

Husværten bedes drage Omsorg for, at nærværende

Liste udfyldes af Ejendommens Beboere saaledes,

at den kan være Værten i Hænde senest den 24.

Oktober, hvorefter den afhentes.

Midlertidigt nærværende, der har fast Bopæl andetsteds, opføres paa Skemaets Bagside.

# HOVEDLISTE

12

<p>1) Forhus (Kælder, Stue osv.) for de andre Bygninger, Sidehus osv., føjes den samme Orden)</p> <p>2) Sidehus</p> <p>3) Mellembygning</p> <p>4) Bagbygning</p>	<p>Samtlige Personers fulde Navn</p> <p>Ved Børn, endnu uden Navn, sættes „Dreng“ eller „Pige“.</p> <p>Midlertidigt nærværende Personer opføres ikke her, men paa Skemaets Bagside; derimod opføres midlertidigt fraværende. Efter disses Navne føjes „Frv.“.</p> <p>Hver Familie opføres for sig med en Linies Mellemrum mellem de enkelte Familier.</p> <p>Samtlige Fornavne i rigtig Rækkefølge. Det almindeligt benyttede understreges.</p>	<p>Kønnet</p> <p>Mand (M) Kvinde (K)</p>	<p>Fødselsdag</p>	<p>Fødselsaar</p>	<p>Fødested</p> <p>Der angives: København, Frederiksberg, Købstadens eller Søbyens og Aabøls Navn.</p> <p>For Personer født paa Færøerne eller i Grønland skrives henholdsvis Færøerne og Grønland; for Personer født i Udlandet skrives vedkommendes Lands Navn, f. Eks. Island, Sverige, Tyskland osv.</p>	<p>Statsborgerforhold</p> <p>Personer, der har dansk Indførelst, skriver: „dansk“; andre anføres her Navnet paa det Land, hvori de har Statsborgerret (Island, Sverige, Tyskland, Forenede Stater osv.)</p>	<p>Ægteskabelig Stilling</p> <p>Husledet, Husmoder, Barn, Slægning o. l. Husansind, Tjenestekarl og Løgerende.</p> <p>Hvis en Familie er indregistreret hos en anden Familie, angives dette særskilt ved Betegnelsen „Indregistreret Familie“. For den Indregistrerede Families Vedkommende anføres dog desuden ogsaa angivning af Statstilførelst, Husmoder osv.</p>	<p>Stilling i Familien</p>	<p>Erhverv eller Livsstilling</p> <p>Hvis nogen har flere Erhverv, anføres disse, Hovederhvervet først.</p> <p>Har Husmoderen eller Husmoderen Erhverv, anføres disse.</p> <p>Man angiver udtrykkelig det Fag, arbejder i, og Ens Stilling i Faget.</p> <p>Lever man hovedsagelig af Privat eller Udenbys Erhverv, anføres dette, men tillige Erhvervet.</p> <p>Forhenværende Næringsdrivende sætter „Dv.“ foran tidligere Livsstilling.</p>	<p>Telefon Nr.</p>	<p>Her angives Arbejdsgiverens Navn for alle, der ikke driver selvstændigt Erhverv.</p> <p>Har Husmoderen særligt Erhverv, angives ogsaa Arbejdsgiveren for hende.</p>	<p>Helaarlig Husleje af Beboelseslejligheden</p>	<p>Hvis Flytning er sket i det sidste Aar, anføres her Bopæl 23. Oktober 1932.</p> <p>Ved Flytning udenbys tra angives Købstadens Navn eller Landkommunens Navn og Postadresse.</p> <p>Saaframt Bopælen er den samme nu som 23. Oktober 1932, udfyldes Rubrikken ikke.</p>	<p>Hvis Tilflytning til Aarhus er sket siden 31. Oktbr. 1932 anføres her Datoen for Tilflytningen.</p>	<p>Hvor undervises de paa denne Liste opførte Børn mellem 6 og 14 Aar?</p> <p>Gaar de i en offentlig Skole, maa dennes Navn anføres.</p> <p>Gaar de i Privatskole, anføres Bestyrerens Navn.</p> <p>Hvis Børn over 7 Aar ikke søger Skole, maa Grunden hertil anføres.</p>	<p>Dødsdato (D) Bilag (B) E. v. h. totalt berørt Syntet eller som ikke kan udføres og paa broen ved Skole og Syntet Høst (H) Aandssag (A) Sindssag (S)</p>	<p>Anmærkninger</p> <p>Herunder anføres for de midlertidigt fraværende (de i Rubr. 2 med Frv. markede) deres midlertidige Opholdssted (nøjagtig Adresse).</p> <p>Endvidere andre Bemærkninger.</p>
<p>✓</p>	<p>Jens Laur. Rappari - Helena Rappari - Kamilla Rappari</p>	<p>M K K</p>	<p>8/6 8/6 2/9</p>	<p>1872 1888 1916</p>	<p>Sty. J. Melb. Narhaus.</p>	<p>dansk. . .</p>	<p>9. . H.</p>	<p>Husfader. - Husmoder. Børn.</p>	<p>Lagerformant B.</p>	<p></p>	<p>F. L. B.</p>	<p>70 kr.</p>	<p></p>	<p></p>	<p></p>	<p></p>	<p></p>

1/2

# TILLÆGSLISTE for de Personer, der er midlertidigt nærværende.

Etage	Personernes fulde Navn Ved Børn, endnu <i>uden Navn</i> , sættes „Dreng“ eller „Pige“. (Iøvrigt som Hovedlistens Rukrik 2)	Kønnet Mand (M) Kvind (K)	Fødselsdag	Fødselsaar	Fødested Der angives: København, Frederiksberg, Købstadens eller Sognets og Andre Navn. For Personer født paa Færøerne eller i Grønland skrives henholdsvis Færøerne og Grønland; for Personer født i Udlandet skrives vedkommende Lands Navn, f. Eks. Island, Sverige, Tyskland osv.	Statsborgerforhold Personer, der har dansk Indførelst, skriver: „dansk“; andre anfører her Navnet paa det Land, hvori de har Statsborgerret (Island, Sverige, Tyskland, Forenede Stater osv.)	Ægteskabelig Stilling Ugift (U) Gift (G) Ekte-mand eller Ekte-kvinde (E) Separeret (S) Fraskilt (F)	Stilling i Husstanden paa den faste Bopæl Der angives: Huslader, Husmoder, Barn, Slægtning o. l. Medhjælper, Pensionær, Logerende o. l.	Erhverv eller Livsstilling Det maa af den angivne Livsstilling kunne ses, om den paagældende er Principal eller Medhjælper. Forhenværende Næringsdrivende o. l. sætter „f. h.“ foran tidligere Livsstilling.	Her anføres, i hvilken Kommunes Folke-register den midl. nærværende er optaget samt Personens Adresse Er vedk. ikke optaget i et Register, anføres Grunden hertil (eventuelt, at vedk. er bosat i Udlandet, hvis Navn da anføres her).	Anmærkning
1	2	3	4	5	6	7	8	9	10	11	12

## Tillægsskema I. Herpaa opføres alle inden- og udenlandske Selskaber, Foreninger, Stiftelser og Institutioner, der har Lokale i Ejendommen. Endvidere opføres her de Personer (herunder ogsaa i Udlandet hjemmehørende), der er Ejere eller Medejere af Ejendommen, eller som i denne har Butik, Kontor, Værksted eller andet Forretningslokale, alt forsaavidt vedkommende Personer ikke bor i Aarhus Kommune.

Forhus, Sidehus o. s. v. Etage	Navn For Personer angives tillige Stand og Stilling. For Selskaber o. l. angives tillige Arten (Aktieselskab eller andet Selskab med begrænset Ansvar, Kommanditselskab, Andelselskab, Forbrugsforening, Forsikringsforening, Kreditforening, Hypotekforening, Sparekasse o. l.)	Telefon-Nr.	Erhvervsvirksomheden Handels-, Fabriks-, Haandværks-, Bank-, Forsikringsvirksomhed osv. Læge, Sagfører, Entreprenør, Beværter eller Virksomhed med Befordring af Personer og Gods, Ejer eller Medejer af Ejendommen	Bopæl eller Hjemsted For Indlandets Vedkommende opgives vedkommende Kommune og den nærmere Adresse i Kommunen. For Udlandets Vedkommende opgives vedkommende Land.	Her angives Navn og Bopæl paa udenbys og udenlandske Selskabers eller Personers henværende Repræsentant.

## Tillægsskema II. Herpaa opføres alle indenbys boende Personer, som driver Forretning, Agentur, Haandværk o. l. i Ejendommen.

Forhus, Sidehus osv. Etage	Firma Navn	Indehaverens Navn	Forretnings Branche	Telefon Nr.	Privat Bopæl

At samtlige Personer og Selskaber m. v., som har lejet Lejlighed eller Lokaler, bor eller driver Forretning i forannævnte Ejendom er optaget paa denne Liste, bevidnes

Aarhus, den 24-10 1933.  
 Ejers Navn: J. B. Sørensen  
 Ejers Bopæl: Lovhøj 12  
 J. B. Sørensen  
 Ejers eller Viceværtens Underskrift.

# Folketællings-Skema Nr. 1832

## for Befolkningen i ovennævnte Ejendom i Aarhus Købstad

### Regler

- 1) Dette Skema udfyldes eller besorges udfyldt af Ejeren, Viceværten eller andre Vedkommende, eller udfyldes ved Cirkulation blandt Ejendommens Beboere. — Paa Skemaet opføres de Familier og Personer, der findes i Huset, idet **Ordenen** er: Kælder, Stue o. s. v.
- 2) Hver Familie opføres for sig paa Skemaet, og saaledes at der lades en Linies Mellemrum aaben mellem hver Familie. **En Familie omfatter ogsaa Logerende, derimod ikke indlogerede Familier**, foran og efter hvilke en Linie lades aaben. Selvstændige Husstande paa en Person betragtes som „Familie“.
- 3) a) **Personer, der har fast Bopæl i Kommunen**, skal opføres paa Skemaets **Hovedliste** paa det Sted (Hus, Skib o. s. v.), hvor Bopælen er.  
b) **Personer, der er midlertidigt fraværende** fra den faste Bopæl i Kommunen, opføres paa **Hovedlisten**, men der sættes i Rubrik 2 et **Frv.**, og i Rubrik 18 angives det Sted, hvor han midlertidigt opholder sig, eventuelt om han er paa Rejse.  
c) **Personer, der som midlertidigt nærværende** opholder sig i Husstanden, d. v. s. Personer, der ved Tællingen er fraværende fra deres faste Bopæl (den Kommune, i hvis Folkeregister de staar), samt Udlændinge paa Rejse, opføres paa **Tillægslisten** paa Skemaets **Bagside**.
- 4) I Henhold til Lov om Folkeregistre af 14. Marts 1924 er enhver Person pligtig til for sig og Medlemmer af sin Husstand, at meddele Oplysninger om: Fulde Navn, Køn, Stilling eller Erhverv, Bopæl, Fødselsaar, Fødselsdag og Fødested, Statsborgerforhold, ægteskabelig Stilling, Stilling i Husstanden m. v. (jfr. Lovens § 1). **Overtrædelse af Lovens Bestemmelser medfører Bødestraf** (Lovens § 12 jfr. § 8). De i Loven begærede Oplysninger gives ved Udfyldelsen af Skemaet i Overensstemmelse med Rubrikkernes Overskrifter.
- 5) Inden- og udenlandske **Selskaber, Foreninger, Stiftelser, Institutioner** samt de **Personer** (ogsaa i Udlandet hjemmehørende), der helt eller delvis er Ejere eller Medejere af Ejendommen, eller som i denne har Forretningslokale, forsaavidt vedkommende Personer **ikke bor** i Aarhus Kommune, opføres paa **Tillægsskema I** paa Skemaets **Bagside**. Paa **Tillægsskema II** opføres alle indenbysboende Personer, der driver Forretning, Haandværk o. l. i Ejendommen.
- 6) **Fleere Skemaer** vil kunne faas udleverede paa **Skattekontoret, Mejlgade 4, 1. Sal**, saafremt der paa det tilsendte Skema ikke er tilstrækkelig Plads til alle Ejendommens Beboere.

**Anmærkning.** For Anstalter til offentlig Brug (Hospitaler, Forsørgelsesanstalter, Fængsler, Kaserner o. s. v.) samt Hoteller o. l. udfyldes Skemaerne af Bestyrerne efter samme Regler som for private Ejendomme. Bestyrerens eller Opsynspersonalets særlige Husholdning skal opføres for sig.

Optælling.	
Mænd:	Kvinder:
/	/

✓

Husværten bedes drage Omsorg for, at nærværende  
Liste udfyldes af Ejendommens Beboere saaledes,  
at den kan være Værten i Hænde senest den 24.  
Oktober, hvorefter den afhentes.

Midlertidigt nærværende, der har fast Bopæl andetsteds, opføres paa Skemaets Bagside.



# TILLÆGSLISTE for de Personer, der er midlertidigt nærværende.

Etage	Personernes fulde Navn	Kønnet	Fødselsdag	Fødselsaar	Fødested	Statsborgerforhold	Ægteskabelig Stilling	Stilling i Husstanden paa den faste Bopæl	Erhverv eller Livsstilling	Her anføres, i hvilken Kommunes Folke-register den midl. nærværende er optaget samt Personens Adresse	Anmærkning
	Ved Børn, endnu uden Navn, sættes „Dreng“ eller „Pige“. (Iøvrigt som Hovedlistens Række 2)	Mand-køn (M) Kvindel-køn (K)			Der angives: København, Frederiksberg, Næstved eller Sognets og Amtets Navn. For Personer født paa Færøerne eller i Grønland skrives henholdsvis Færøerne og Grønland; for Personer født i Udlandet skrives vedkommende Lands Navn, f. Eks. Island, Sverige, Tyskland osv.	Personer, der har dansk Indførelse, skriver: „dansk“; andre anføres her Navnet paa det Land, hvori de har Statsborgerret (Island, Sverige, Tyskland, Forenede Stater osv.)	Ugift (U) Gift (G) Ekte-mand eller Ekte (E) Sepa-reat (S) Prae-sat (P)	Der angives: Huslader, Hus-moder, Barn, Slægting o. l. Medhjælper, Pensionær, Løgende o. l.	Det maa af den angivne Livsstilling kunne ses, om den paagældende er Principal eller Medhjælper. Forhenværende Nærings-drivende o. l. sættes „f.h.v.“ foran tidligere Livsstilling.	Er vedk. ikke optaget i et Register, anføres Grunden hertil (eventuel, at vedk. er bosat i Udlandet, hvis Navn da anføres her).	
1	2	3	4	5	6	7	8	9	10	11	12

## Tillægsskema I.

Herpaa opføres alle inden- og udenlandske Selskaber, Foreninger, Stiftelser og Institutioner, der har Lokale i Ejendommen. Endvidere opføres her de Personer (herunder ogsaa i Udlandet hjemmehørende), der er Ejere eller Medejere af Ejendommen, eller som i denne har Butik, Kontor, Værksted eller andet Forretningslokale, alt *forsaa vidt* vedkommende Personer *ikke* bor i Aarhus Kommune.

Forhus, Sidehus o. s. v. Etage	Navn	Telefon-Nr.	Erhvervsvirksomheden	Bopæl eller Hjemsted	Her angives Navn og Bopæl paa udenbys og udenlandske Selskabers eller Personers henværende Repræsentant.
	For Personer angives tillige Stand og Stilling. For Selskaber o. l. angives tillige Arten (Aktieselskab eller andet Selskab med begrænset Ansvar, Kommanditselskab, Andelselskab, Forbrugsforening, Forsikringsforening, Kreditforening, Hypotekforening, Sparekasse o. l.)		Handels-, Fabriks-, Haandværks-, Bank-, Forsikringsvirksomhed osv. Læge, Sagfører, Entreprenør, Beværter eller Virksomhed med Befordring af Personer og Gods, Ejer eller Medejer af Ejendommen	For Inlandets Vedkommende opgives vedkommende Kommune og den nærmeste Adresse i Kommunen. For Udlandets Vedkommende opgives vedkommende Land.	

## Tillægsskema II.

Herpaa opføres alle indenbys boende Personer, som driver Forretning, Agentur, Haandværk o. l. i Ejendommen.

Forhus, Sidehus osv. Etage	Firma Navn	Indehaverens Navn	Forretnings Branche	Telefon Nr.	Privat Bopæl

At samtlige Personer og Selskaber m. v., som har lejet Lejlighed eller Lokaler, bor eller driver Forretning i forannævnte Ejendom er optaget paa denne Liste, bevidnes

Aarhus, den 23-10-1933 1933.

Ejers Navn: *P. P. Christensen*

Ejers Bopæl: *Svalervej 14*

Ejers eller Vicesjers Underskrift.

Ejendommen Ubaek

# Folketællings-Skema Nr. 1833

for Befolkningen i ovennævnte Ejendom  
i Aarhus Købstad

## Regler

- 1) Dette Skema udfyldes eller besorges udfyldt af Ejeren, Viceværtten eller andre Vedkommende, eller udfyldes ved Cirkulation blandt Ejendommens Beboere. — Paa Skemaet opføres de Familier og Personer, der findes i Huset, idet **Ordenen** er: Kælder, Stue o. s. v.
- 2) Hver Familie opføres for sig paa Skemaet, og saaledes at der lades en Linies Mellemrum aaben mellem hver Familie. **En Familie omfatter ogsaa Logerende, derimod ikke indlogerede Familier**, foran og efter hvilke en Linie lades aaben. Selvstændige Husstande paa en Person betragtes som „Familie“.
- 3) a) **Personer, der har fast Bopæl i Kommunen**, skal opføres paa Skemaets **Hovedliste** paa det Sted (Hus, Skib o. s. v.), hvor Bopælen er.  
b) **Personer, der er midlertidigt fraværende** fra den faste Bopæl i Kommunen, opføres paa **Hovedlisten**, men der sættes i Rubrik 2 et **Frv.**, og i Rubrik 18 angives det Sted, hvor han midlertidigt opholder sig, eventuelt om han er paa Rejse.  
c) **Personer, der som midlertidigt nærværende** opholder sig i Husstanden, d. v. s. Personer, der ved Tællingen er fraværende fra deres faste Bopæl (den Kommune, i hvis Folkeregister de staar), samt Udlændinge paa Rejse, opføres paa **Tillægslisten paa Skemaets Bagside**.
- 4) I Henhold til Lov om Folkeregistre af 14. Marts 1924 er enhver **Person pligtig** til for sig og Medlemmer af sin Husstand, at meddele Oplysninger om: Fulde Navn, Køn, Stilling eller Erhverv, Bopæl, Fødselsaar, Fødselsdag og Fødested, Statsborgerforhold, ægteskabelig Stilling, Stilling i Husstanden m. v. (jfr. Lovens § 1). **Overtrædelse af Lovens Bestemmelser medfører Bødestraf** (Lovens § 12 jfr. § 8). De i Loven begærede Oplysninger gives ved Udfyldelsen af Skemaet i Overensstemmelse med Rubrikkernes Overskrifter.
- 5) Inden- og udenlandske **Selskaber, Foreninger, Stiftelser, Institutioner** samt de **Personer** (ogsaa i Udlandet hjemmehørende), der helt eller delvis er Ejere eller Medejere af Ejendommen, eller som i denne har Forretningslokale, forsaavidt vedkommende Personer **ikke bor** i Aarhus Kommune, opføres paa **Tillægsskema I paa Skemaets Bagside**. Paa **Tillægsskema II** opføres alle indenbysboende Personer, der driver Forretning, Haandværk o. l. i Ejendommen.
- 6) **Flere Skemaer** vil kunne faas udleverede paa Skattekontoret, Mejlgade 4, 1. Sal, saafremt der paa det tilsendte Skema ikke er tilstrækkelig Plads til alle Ejendommens Beboere.

**Anmærkning.** For Anstalter til offentlig Brug (Hospitaler, Forsørgelsesanstalter, Fængsler, Kaserer o. s. v.) samt Hoteller o. l. udfyldes Skemaerne af Bestyrerne efter samme Regler som for private Ejendomme. Bestyrerens eller Opsynspersonalets særlige Husholdning skal opføres for sig.

Optælling.	
Mænd:	Kvinder:
0	0

Husværtten bedes drage Omsorg for, at nærværende

Liste udfyldes af Ejendommens Beboere saaledes,

at den kan være Værtten i Hænde senest den 24.

Oktober, hvorefter den afhentes.

Midlertidigt nærværende, der har fast Bopæl andetsteds, opføres paa Skemaets Bagside.

# TILLÆGSLISTE for de Personer, der er midlertidigt nærværende.

Etage	Personernes fulde Navn <small>Ved Børn, endnu uden Navn, sættes „Dreng“ eller „Pige“. (Løvrigt som Hovedlistens Røkrisk 2)</small>	Køn- net <small>Hånd- kum (H) Kvindel- kum (K)</small>	Fød- sels- dag	Fød- sels- aar	Fødested <small>Der angives: København, Frederiksberg, Købstadens eller Sognets og Amtets Navn. For Personer født paa Færøerne eller i Grønland skrives henholdsvis Færø- erne og Grønland; for Personer født i Udlandet skrives vedkommende Lands Navn, f. Eks. Island, Sverige, Tyskland osv.</small>	Stats- borger- forhold <small>Personer, der har dansk Ibsfødsret, skrives: „dansk“; andre anføres her Navnet paa det Land, hvori de har Statsborgerret (Island, Sverige, Tyskland, Forene- de Stater osv.)</small>	Ægte- ska- belig Stil- ling <small>Lyn (L) Gik (G) Ekte- mand eller Ekte (E) Sepa- ret (S) Pra- sitt (P)</small>	Stilling i Husstanden paa den faste Bopæl <small>Der angives: Husfader, Hus- moder, Barn, Slægtning o. l. Medhjælper, Pensionær, Logerende o. l.</small>	Erhverv eller Livsstilling <small>Det maa af den angivne Livsstilling kunne ses, om den paagældende er Principal eller Med- hjælper. Forhenværende Nærings- drevende o. l. sættes „h.v.“ foran tidligere Livsstilling.</small>	Her anføres, i hvilken Kommunes Folke- register den midl. nærværende er optaget samt Personens Adresse <small>Er vedk. ikke optaget i et Register, anføres Grunden hertil (even- tuelt, at vedk. er bosat i Udlandet, hvis Navn da anføres her).</small>	Anmærk- ning
1	2	3	4	5	6	7	8	9	10	11	12

## Tillægsskema I.

Herpaa opføres alle inden- og udenlandske Selskaber, Foreninger, Stiftelser og Institutioner, der har Lokale i Ejendommen. Endvidere opføres her de Personer (herunder ogsaa i Udlandet hjemmehørende), der er Ejere eller Medejere af Ejendommen, eller som i denne har Butik, Kontor, Værksted eller andet Forretningslokale, alt forsaavidt vedkommende Personer ikke bor i Aarhus Kommune.

Forhus, Sidehus o. S. V. Etage	Navn <small>For Personer angives tillige Stand og Stilling. For Selskaber o. l. angives tillige Arten (Aktieselskab eller andet Selskab med begrænset Ansvar, Kommanditselskab, Andelselskab, Forbrugs- forening, Forsikringsforening, Kreditforening, Hypotekforening, Sparekasse o. l.)</small>	Tele- fon- Nr.	Erhvervsvirksomheden <small>Handels-, Fabriks-, Haandværks-, Bank-, Forsikringsvirksomhed osv. Læge, Sagfører, Entrepreneur, Beværter eller Virksomhed med Belørdning af Personer og Gods, Ejer eller Medejer af Ejendommen</small>	Bopæl eller Hjemsted <small>For Indlandets Vedkommende opgives vedkommende Kommune og den nærmere Adresse i Kommunen. For Udlandets Vedkommende opgives vedkommende Land.</small>	Her angives Navn og Bopæl paa udenbys og udenlandske Selskaber eller Personers herværende Repræsentant.

## Tillægsskema II.

Herpaa opføres alle indenbys boende Personer, som driver Forretning, Agentur, Haandværk o. l. i Ejendommen.

Forhus, Sidehus osv. Etage	Firma Navn	Indehaverens Navn	Forretnings Branche	Telefon Nr.	Privat Bopæl

At samtlige Personer og Selskaber m. v., som har lejet Lejlighed eller Lokaler, bor eller driver Forretning i forannævnte Ejendom er optaget paa denne Liste, bevidnes

Aarhus, den \_\_\_\_\_ 1933.

Ejerens Navn: \_\_\_\_\_

Ejerens Bopæl: \_\_\_\_\_

Ejerens eller Viceværtens Underskrift. \_\_\_\_\_

# Folketællings-Skema Nr. 1834

## for Befolkningen i ovennævnte Ejendom i Aarhus Købstad

### Regler

- 1) Dette Skema udfyldes eller besørgeres udfyldt af Ejeren, Viceværten eller andre Vedkommende, eller udfyldes ved Cirkulation blandt Ejendommens Beboere. — Paa Skemaet opføres de Familier og Personer, der findes i Huset, idet **Ordnen** er: Kælder, Stue o. s. v.
- 2) Hver Familie opføres for sig paa Skemaet, og saaledes at der lades en Linies Mellemrum aaben mellem hver Familie. **En Familie omfatter ogsaa Logerende, derimod ikke indlogerede Familier**, foran og efter hvilke en Linie lades aaben. Selvstændige Husstande paa en Person betragtes som „Familie“.
- 3) a) **Personer, der har fast Bopæl i Kommunen**, skal opføres paa Skemaets **Hovedliste** paa det Sted (Hus, Skib o. s. v.), hvor Bopælen er.  
b) **Personer, der er midlertidigt fraværende** fra den faste Bopæl i Kommunen, opføres paa **Hovedlisten**, men der sættes i Rubrik 2 et **Frv.**, og i Rubrik 18 angives det Sted, hvor han midlertidigt opholder sig, eventuelt om han er paa Rejse.  
c) **Personer, der som midlertidigt nærværende** opholder sig i Husstanden, d. v. s. Personer, der ved Tællingen er fraværende fra deres faste Bopæl (den Kommune, i hvis Folkeregister de staar), samt Udlændinge paa Rejse, opføres paa **Tillægslisten paa Skemaets Bagside**.
- 4) I Henhold til Lov om Folkeregistre af 14. Marts 1924 er enhver **Person pligtig** til for sig og Medlemmer af sin Husstand, at meddele Oplysninger om: Fulde Navn, Køn, Stilling eller Erhverv, Bopæl, Fødselsaar, Fødselsdag og Fødested, Statsborgerforhold, ægteskabelig Stilling, Stilling i Husstanden m. v. (jfr. Lovens § 1). **Overtrædelse af Lovens Bestemmelser medfører Bødestraf** (Lovens § 12 jfr. § 8). De i Loven begærede Oplysninger gives ved Udfyldelsen af Skemaet i Overensstemmelse med Rubrikkernes Overskrifter.
- 5) Inden- og udenlandske **Selskaber, Foreninger, Stiftelser, Institutioner** samt de **Personer** (ogsaa i Udlandet hjemmehørende), der helt eller delvis er Ejere eller Medejere af Ejendommen, eller som i denne har Forretningslokale, forsaavidt vedkommende Personer **ikke bor** i Aarhus Kommune, opføres paa **Tillægsskema I paa Skemaets Bagside**. Paa **Tillægsskema II** opføres alle indenbysboende Personer, der driver Forretning, Haandværk o. l. i Ejendommen.
- 6) **Flere Skemaer** vil kunne faas udleverede paa Skattekontoret, Mejlgade 4, 1. Sal, saafremt der paa det tilsendte Skema ikke er tilstrækkelig Plads til alle Ejendommens Beboere.

**Anmærkning.** For Anstalter til offentlig Brug (Hospitaler, Forsørgelsesanstalter, Fængsler, Kaserner o. s. v.) samt Hoteller o. l. udfyldes Skemaerne af Bestyrerne efter samme Regler som for private Ejendomme. Bestyrerens eller Opsynspersonalets særlige Husholdning skal opføres for sig.

Optælling.	
Mænd:	Kvinder:
4	5

Husværten bedes drage Omsorg for, at nærværende

Liste udfyldes af Ejendommens Beboere saaledes,

at den kan være Værten i Hænde senest den 24.

Oktober, hvorefter den afhentes.

Midlertidigt nærværende, der har fast Bopæl andetsteds, opføres paa Skemaets Bagside.

HOVEDLISTE 18, Helene

1)	Samtlige Personers fulde Navn	Køn	Fødsels-dag	Fødsels-år	Fødested	Stats-borger- forhold	Ægte- skab- lig Stilling	Stilling i Familien	Erhverv eller Livsstil	Her angives Arbejdsgiverens Navn	Helaarlig Husleje af Egeboels-lejligheden	Hvis Flytning er sket i det sidste Aar, anføres her Bopæl 23. Oktober 1932.	Hvis Tilflytning til Aarhus er sket siden 23. Oktober 1932 anføres her Datoen for Tilflytningen.	Hvor undervises de paa denne Liste op- lærte Børn mellem 6 og 14 Aar?	Dele af a. v. k. de- til- liggende Børn, eller som ikke har været sig paa matrikel i det sidste Aar, anføres her Datoen for Tilflytningen.	Anmærkninger
1)	Forhus (Kælder, Stue osv.) for de andre Bygninger, Sidehus osv., lægges den samme Orden)				Der angives: København, Frederiksberg, Købstads eller Sognets og Amtets Navn.	Personer, der har dansk Indførelse, skriver: „dansk“; andre anføres her Navnet paa det Land, hvori de har Statsborgerret (Island, Sverige, Tyskland, Forenede Stater osv.)	Gift (1) Ugift (2) Ensket (3) Husmoder (4) Husassistent, Tjenestekone og Løgende.	Huslader, Husmoder, Barn, Slægtning o. l. Husassistent, Tjenestekone og Løgende.	Hvis nogen har flere Erhverv, anføres disse, Hovederhvervet først. Har Husmoderen eller Husmoderen Erhverv, anføres disse. Man angiver udtrykkeligt det Arbejde i, og Eens Stilling i det. Lever man hovedsagelig af privat Understøttelse, Anstøttelse, invaliderents, Pædagogisk, eller andet, anføres det, men tillige Erhvervet. Forhenværende Navngivnings- sætter „d.v.“ foran tidligere Livsstil.	Her angives Arbejdsgiverens Navn for alle, der ikke driver selvstændigt Erhverv. Har Husmoderen særligt Erhverv, angives ogsaa Arbejdsgiveren for hende.	Helaarlig Husleje af Egeboels-lejligheden	Hvis Flytning er sket i det sidste Aar, anføres her Bopæl 23. Oktober 1932. Ved Flytning udenbys fra angives Købstadens Navn eller Landkommunens Navn og Postadresse. Saarløst Bopælen er den samme nu som 23. Oktober 1932, uddyldes Rubrikken ikke.	Hvis Tilflytning til Aarhus er sket siden 23. Oktober 1932 anføres her Datoen for Tilflytningen.	Hvor undervises de paa denne Liste op- lærte Børn mellem 6 og 14 Aar? Gaar de i en offentlig Skole, maas dennes Navn anføres. Gaar de i Privatskole, anføres Bestyrerens Navn. Hvis Børn over 7 Aar ikke søger Skole, maas Grunden hertil anføres.	Dele af a. v. k. de- til- liggende Børn, eller som ikke har været sig paa matrikel i det sidste Aar, anføres her Datoen for Tilflytningen.	Anmærkninger Herunder anføres for de midlertidigt fraværende (de i Rubr. 2 med Frv. mærkede) deres midlertidige Opholdssted (møjlig Adresse). Endvidere andre Bemærkninger.
1. Navn	Hans. Heinrich Joh. V. Storm	H.	25/6	1866	København	Dansk	Husfader	Husfader	Bygningsarbejder	H. L. Nielsen H. Brokøbenhavn 500						
1.	Helene Eleonore	H.	26/10	1870	Elbing	„	Husmoder	Husmoder								
1.	Emmy Helga Mønsther	H.	13/8	07	Helsingør	„	Husmoder	Husmoder	Husmoder							
1.	Agnes Martha Jørgensen	H.	2/10	13	„	„	Husmoder	Husmoder	Elv.							
1. Navn	Helene Dahl.	H.	23/8	69	„ Skjær.	Dansk	Husmoder	Husmoder			504 kr.					
1.	Andreas Balthasar, Elizabeth Dahl.	H.	17/2	98	„ Kastøis.	„	Husmoder	Husmoder	Husmoder	Hans Jensen & Co. Ejf. Skolegade 1.						
1.	Olef Heinrich Dahl.	H.	19/1	01	„	„	Husmoder	Husmoder	Fiskerhandler							
1.	Christian Dahl.	H.	24/8	09	„ Kastøis	Dansk	Husmoder	Husmoder	Fiskerhandler							
1.	Signe Marie Johansen Dahl.	H.	22/12	70	„ Hvidovre	„	Husmoder	Husmoder	Arbejdsmand							P. Jyske Bøjt, Rind Skov.

4/5

# TILLÆGSLISTE for de Personer, der er midlertidigt nærværende.

Etage	Personernes fulde Navn Ved Børn, endnu uden Navn, sættes „Dreng“ eller „Pige“. (Iøvrigt som Hovedlistens Rukrik 2)	Kønnet Mand (M) Kvinde (K)	Fødselsdag	Fødselsaar	Fødested Der angives: København, Frederiksberg, Nørrebro eller Sognets og Amtes Navn. For Personer født paa Færøerne eller i Grønland skrives henholdsvis Færøerne og Grønland; for Personer født i Udlandet skrives vedkommende Lands Navn, f. Eks. Island, Sverige, Tyskland osv.	Statsborgerforhold Personer, der har dansk Indførelse, skriver: „dansk“; andre anfører her Navnet paa det Land, hvori de har Statsborgerret (Island, Sverige, Tyskland, Forenede Stater osv.)	Ægteskabelig Stilling Ugift (U) Gift (G) Både med eller uden (B) Separeret (S) Fraskilt (F)	Stilling i Husstanden paa den faste Bopæl Der angives: Husfader, Husmoder, Barn, Slægtning o. l. Medhjælper, Pensionær, Løgende o. l.	Erhverv eller Livsstilling Det maa af den angivne Livsstilling kunne ses, om den pagældende er Principal eller Medhjælper. Forhenværende Næringsdrivende o. l. sættes „f.v.“ foran tidligere Livsstilling.	Her anføres, i hvilken Kommunes Folke-register den midl. nærværende er optaget samt Personens Adresse Er vedk. ikke optaget i et Register, anføres Grunden hertil (eventuelt, at vedk. er bosat i Udlandet, hvis Navn da anføres her).	Anmærkning
1	2	3	4	5	6	7	8	9	10	11	12

## Tillægsskema I.

Herpaa opføres alle inden- og udenlandske Selskaber, Foreninger, Stiftelser og Institutioner, der har Lokale i Ejendommen. Endvidere opføres her de Personer (herunder ogsaa i Udlandet hjemmehørende), der er Ejere eller Medejere af Ejendommen, eller som i denne har Butik, Kontor, Værksted eller andet Forretningslokale, alt forsaavidt vedkommende Personer ikke bor i Aarhus Kommune.

Navn For Personer angives tillige Stand og Stilling. For Selskaber o. l. angives tillige Arten (Aktieselskab eller andet Selskab med begrænset Ansvar, Kommanditselskab, Andelselskab, Forbrugsforening, Forsikringsforening, Kreditlejning, Hypotekforening, Sparekasse o. l.)	Telefon-Nr.	Erhvervsvirksomheden Handels-, Fabriks-, Haandværks-, Bank-, Forsikringsvirksomhed osv. Læge, Sagfører, Entreprenør, Beværter eller Virksomhed med Belørdning af Personer og Gods, Ejer eller Medejer af Ejendommen	Bopæl eller Hjemsted For Indlandets Vedkommende opgives vedkommende Kommune og den nærmere Adresse i Kommunen. For Udlandets Vedkommende opgives vedkommende Land.	Her angives Navn og Bopæl paa udenbys og udenlandske Selskaber eller Personers henværende Repræsentant.
Forhus, Sidehus o. s. v. Etage				

## Tillægsskema II.

Herpaa opføres alle indenbys boende Personer, som driver Forretning, Agentur, Haandværk o. l. i Ejendommen.

Firma Navn	Indehaverens Navn	Forretnings Branche	Telefon Nr.	Privat Bopæl

At samtlige Personer og Selskaber m. v., som har lejet Lejlighed eller Lokaler, bor eller driver Forretning i forannævnte Ejendom er optaget paa denne Liste, bevidnes

Aarhus, den 22. Okt. 1933.

Ejerenes Navn:

*J. Hans Nielsen*

Ejerenes Bopæl:

*Spøtvej No 18*

*J. Hans Nielsen*  
Ejerenes eller Viceværtenes Underskrift.

# Folketællings-Skema Nr. 1835

## for Befolkningen i ovennævnte Ejendom i Aarhus Købstad

### Regler

- 1) Dette Skema udfyldes eller besøres udfyldt af Ejeren, Viceværten eller andre Vedkommende, eller udfyldes ved Cirkulation blandt Ejendommens Beboere. — Paa Skemaet opføres de Familier og Personer, der findes i Huset, idet **Ordnen** er: Kælder, Stue o. s. v.
- 2) Hver Familie opføres for sig paa Skemaet, og saaledes at der lades en Linie Mellemrum aaben mellem hver Familie. **En Familie omfatter ogsaa Løgerende, derimod ikke indlogerede Familier**, foran og efter hvilke en Linie lades aaben. Selvstændige Husstande paa en Person betragtes som „Familie“.
- 3) a) **Personer, der har fast Bopæl i Kommunen**, skal opføres paa Skemaets **Hovedliste** paa det Sted (Hus, Skib o. s. v.), hvor Bopælen er.  
b) **Personer, der er midlertidigt fraværende** fra den faste Bopæl i Kommunen, opføres paa **Hovedlisten**, men der sættes i Rubrik 2 et **Frv.**, og i Rubrik 18 angives det Sted, hvor han midlertidigt opholder sig, eventuelt om han er paa Rejse.  
c) **Personer, der som midlertidigt nærværende** opholder sig i Husstanden, d. v. s. Personer, der ved Tællingen er fraværende fra deres faste Bopæl (den Kommune, i hvis Folkeregister de staar), samt Udlændinge paa Rejse, opføres paa **Tillægslisten paa Skemaets Bagside**.
- 4) I Henhold til Lov om Folkeregistre af 14. Marts 1924 er enhver Person pligtig til for sig og Medlemmer af sin Husstand, at meddele Oplysninger om: Fulde Navn, Køn, Stilling eller Erhverv, Bopæl, Fødselsaar, Fødselsdag og Fødested, Statsborgerforhold, ægteskabelig Stilling, Stilling i Husstanden m. v. (jfr. Lovens § 1). **Overtrædelse af Lovens Bestemmelser medfører Bødestraf** (Lovens § 12 jfr. § 8). De i Loven begærede Oplysninger gives ved Udfyldelsen af Skemaet i Overensstemmelse med Rubrikkernes Overskrifter.
- 5) Inden- og udenlandske **Selskaber, Foreninger, Stiftelser, Institutioner** samt de **Personer** (ogsaa i Udlandet hjemmehørende), der helt eller delvis er Ejere eller Medejere af Ejendommen, eller som i denne har Forretningslokale, forsaavidt vedkommende Personer **ikke bor** i Aarhus Kommune, opføres paa **Tillægsskema I paa Skemaets Bagside**. Paa **Tillægsskema II** opføres alle indenbysboende Personer, der driver Forretning, Haandværk o. l. i Ejendommen.
- 6) **Flere Skemaer** vil kunne faas udleverede paa **Skattekontoret, Mejlgade 4, 1. Sal**, saafremt der paa det tilsendte Skema ikke er tilstrækkelig Plads til alle Ejendommens Beboere.

**Anmærkning.** For Anstalter til offentlig Brug (Hospitaler, Forsørgelsesanstalter, Fængsler, Kaserner o. s. v.) samt Hoteller o. l. udfyldes Skemaerne af Bestyrerne efter samme Regler som for private Ejendomme. Bestyrerens eller Opsynspersonalets særlige Husholdning skal opføres for sig.

Optælling.	
Mænd:	Kvinder:
4	3

Husværten bedes drage Omsorg for, at nærværende

Liste udfyldes af Ejendommens Beboere saaledes,

at den kan være Værten i Hænde senest den 24.

Oktober, hvorefter den afhentes.

Midlertidigt nærværende, der har fast Bopæl andetsteds, opføres paa Skemaets Bagside.

# HOVEDLISTE 20, Lyngby

1)	2)	3)	4)	5)	6)	7)	8)	9)	10)	11)	12)	13)	14)	15)	16)	17)	18)
1)	2)	3)	4)	5)	6)	7)	8)	9)	10)	11)	12)	13)	14)	15)	16)	17)	18)
Amin	Jenny Svendsen Petersen	K	17/9	1876	v. Nørby Færø	Dansk	Hjælper	Fæm	Fæm	De Forenede Lyngby-Tårnby Arbejdsgiverforening	50						
-	Petra Louise Petersen	K	17/9	1900	v. Søring Lyng	Dansk	Husmoder	Fæm	Fæm								
-	Anna-Lise Petersen	K	29/9	1926	v. Søring	Dansk	Barn	Fæm	Fæm								
-	Hildegard Peter Nielsen	K	9/6	1868	v. Søring	"	indlæst Familie	Fæm	Fæm	127	100						
i Sal	Karen Petersen	K	9/4	1873	v. Nørby Færø	Dansk	Husmoder	Fæm	Fæm	De Forenede Lyngby-Tårnby Arbejdsgiverforening	300						
"	Kjeld Christian Petersen	K	24/6	1878	v. Nørby Færø	"	Søn	Fæm	Fæm	De Forenede Lyngby-Tårnby Arbejdsgiverforening							
"	Karl Peter Petersen	K	20/4	1906	v. Søring	"	Søn	Fæm	Fæm	127							

H/3



# TILLÆGSLISTE for de Personer, der er midlertidigt nærværende.

Etage	Personernes fulde Navn Ved Børn, endnu <i>uden Navn</i> , sættes „Dreng“ eller „Pige“. (lovrigt som Hovedlistens Rukrik 2)	Ken- net <small>Mand- kun (M) Kvinde- kun (K)</small>	Fød- sels- dag	Fød- sels- aar	Fødested Der angives: <i>København, Frederiksberg, Købstads eller Sognets og Amtets Navn.</i> For Personer født paa Færøerne eller i Grønland skrives henholdsvis Fær- øerne og Grønland; for Personer født i Udlandet skrives vedkommende Lands Navn, i Eks. Island, Sverige, Tyskland osv.	Stats- borger- forhold Personer, der har <i>dansk Indførelset,</i> skrives: „dansk“; andre anføres her Navnet paa det Land, hvori de har Statsborgerret (Island, Sverige, Tyskland, Forene- de Stater osv.)	Ægte- skæ- belig Stil- ling <small>Ugift (U) Gift (G) Ekte- næst eller Ekte- løs (E) Sepa- reret (S) Fria- sagt (F)</small>	Stilling i Husstanden paa den faste Bopæl Der angives: Huslader, Hus- moder, Barn, Slægtning o. l. Medhjælper, Pensionær, Løgende o. l.	Erhverv eller Livsstilling Det maa af den angivne Livsstilling kunne ses, om den pasgældende er Principal eller Med- hjælper. Forhenværende Nærings- drivende o. l. sættes „f.h.v.“ foran tidligere Livsstilling.	Her anføres, i hvilken Kommunes Folke- register den midl. nærværende er optaget samt Personens Adresse Er vedk. ikke optaget i et Register, anføres Grunden hertil (event- uelt, at vedk. er bosat i Udlandet, hvis Navn da anføres her).	Anmærk- ning
1	2	3	4	5	6	7	8	9	10	11	12

## Tillægsskema I.

Herpaa optøres alle inden- og udenlandske Selskaber, Foreninger, Stiftelser og Institutioner, der har Lokale i Ejendommen. Endvidere optøres her de Personer (herunder ogsaa i Udlandet hjemmehørende), der er Ejere eller Medejere af Ejendommen, eller som i denne har Butik, Kontor, Værksted eller andet Forretningslokale, alt *forsaavidt* vedkommende Personer *ikke* bor i Aarhus Kommune.

Forhus, Sidehus o. s. v. Etage	Navn For Personer angives tillige Stand og Stilling. For Selskaber o. l. angives tillige Arten (Aktieselskab eller andet Selskab med begrænset Ansvar, Kommanditselskab, Andelselskab, Forbrugs- forening, Forsikringsforening, Kreditforening, Hypotekforening, Sparekasse o. l.)	Tele- fon- Nr.	Erhvervsvirksomheden Handels-, Fabriks-, Haandværks-, Bank-, Forsikringsvirksomhed osv. Læge, Sagfører, Entrepreneur, Beværter eller Virksomhed med Belørdning af Personer og Gods, Ejer eller Medejere af Ejendommen	Bopæl eller Hjemsted For Indlandets Vedkommende opgives vedkommende Kommune og den nærmere Adresse i Kommunen. For Udlandets Vedkommende opgives vedkommende Land.	Her angives Navn og Bopæl paa udenbys og udenlandske Selskabers eller Personers herværende Repræsentant.

## Tillægsskema II.

Herpaa optøres alle indenbys boende Personer, som driver Forretning, Agentur, Haandværk o. l. i Ejendommen.

Forhus, Sidehus osv. Etage	Firma Navn	Indehaverens Navn	Forretnings Branche	Telefon Nr.	Privat Bopæl

At samtlige Personer og Selskaber m. v., som har lejet Lejlighed eller Lokaler, bor eller driver Forretning i forraennvnte Ejendom er optaget paa denne Liste, bevidnes

Aarhus, den 24-10 1933

Ejers Navn: J. L. Petersen Ejers Bopæl: Loalovvej 20

Ejers eller Viceværtens Underskrift.

*Ejendommen Ulubæk*

# Folketællings-Skema Nr. 1836

for Befolkningen i ovennævnte Ejendom  
i Aarhus Købstad

## Regler

- 1) Dette Skema udfyldes eller besørges udfyldt af Ejeren, Viceværten eller andre Vedkommende, eller udfyldes ved Cirkulation blandt Ejendommens Beboere. — Paa Skemaet opføres de Familier og Personer, der findes i Huset, idet **Ordenen** er: Kælder, Stue o. s. v.
- 2) Hver Familie opføres for sig paa Skemaet, og saaledes at der lades en Linie Mellemrum aaben mellem hver Familie. **En Familie omfatter ogsaa Løgere, derimod ikke indløgerede Familier**, foran og efter hvilke en Linie lades aaben. Selvstændige Husstande paa en Person betragtes som „Familie“.
- 3) a) **Personer, der har fast Bopæl i Kommunen**, skal opføres paa Skemaets **Hovedliste** paa det Sted (Hus, Skib o. s. v.), hvor Bopælen er.  
b) **Personer, der er midlertidigt fraværende** fra den faste Bopæl i Kommunen, opføres paa **Hovedlisten**, men der sættes i Rubrik 2 et **Frv.**, og i Rubrik 18 angives det Sted, hvor han midlertidigt opholder sig, eventuelt om han er paa Rejse.  
c) **Personer, der som midlertidigt nærværende** opholder sig i Husstanden, d. v. s. Personer, der ved Tællingen er fraværende fra deres faste Bopæl (den Kommune, i hvis Folkeregister de staar), samt Udlændinge paa Rejse, opføres paa **Tillægslisten paa Skemaets Bagside**.
- 4) I Henhold til Lov om Folkeregistre af 14. Marts 1924 er enhver Person pligtig til for sig og Medlemmer af sin Husstand, at meddele Oplysninger om: Fulde Navn, Køn, Stilling eller Erhverv, Bopæl, Fødselsaar, Fødselsdag og Fødested, Statsborgerforhold, ægteskabelig Stilling, Stilling i Husstanden m. v. (jfr. Lovens § 1). **Overtrædelse af Lovens Bestemmelser medfører Bødestraf** (Lovens § 12 jfr. § 8). De i Loven begærede Oplysninger gives ved Udfyldelsen af Skemaet i Overensstemmelse med Rubrikkernes Overskrifter.
- 5) Inden- og udenlandske **Selskaber, Foreninger, Stiftelser, Institutioner** samt de **Personer** (ogsaa i Udlandet hjemmehørende), der helt eller delvis er Ejere eller Medejere af Ejendommen, eller som i denne har Forretningslokale, forsaavidt vedkommende Personer **ikke bor** i Aarhus Kommune, opføres paa **Tillægsskema I paa Skemaets Bagside**. Paa **Tillægsskema II** opføres alle indenbysboende Personer, der driver Forretning, Haandværk o. l. i Ejendommen.
- 6) **Fleere Skemaer** vil kunne faas udleverede paa Skattekontoret, Mejlgade 4, 1. Sal, saafremt der paa det tilsendte Skema ikke er tilstrækkelig Plads til alle Ejendommens Beboere.

**Anmærkning.** For Anstalter til offentlig Brug (Hospitaler, Forsørgelsesanstalter, Fængsler, Kaserner o. s. v.) samt Hoteller o. l. udfyldes Skemaerne af Bestyrerne efter samme Regler som for private Ejendomme. Bestyrerens eller Opsynspersonalets særlige Husholdning skal opføres for sig.

Optælling.	
Mænd:	Kvinder:
0	0

Husværten bedes drage Omsorg for, at nærværende

Liste udfyldes af Ejendommens Beboere saaledes,

at den kan være Værten i Hænde senest den 24.

Oktober, hvorefter den afhentes.

Midlertidigt nærværende, der har fast Bopæl andetsteds, opføres paa Skemaets Bagside.



# TILLÆGSLISTE for de Personer, der er midlertidigt nærværende.

Etage	Personernes fulde Navn	Kønnet <small>Maad- kan (M) Kvinde- kan (K)</small>	Fød- sels- dag	Fød- sels- aar	Fødested <small>Der angives: København, Frederiksberg, Købstadens eller Sognets og Aarsels Navn. For Personer født paa Færøerne eller i Grønland skrives henholdsvis Færøerne og Grønland; for Personer født i Udlandet skrives vedkommende Lands Navn, f. Eks. Island, Sverige, Tyskland osv.</small>	Stats- borger- forhold <small>Personer, der har dansk Indfødsret, skriver: „dansk“; andre anfører her Navnet paa det Land, hvori de har Statsborgerret (Island, Sverige, Tyskland, Forenede Stater osv.)</small>	Ægte- ska- belig Stil- ling <small>Ugift (U) Gift (G) Eke- mand eller Huse- arbejder (E) Separeret (S) Præst (P)</small>	Stilling i Husstanden paa den faste Bopæl <small>Der angives: Huslader, Husmoder, Barn, Slægtning o. l. Medhjælper, Pensionær, Logerende o. l.</small>	Erhverv eller Livsstilling <small>Det maa af den angivne Livsstilling kunne ses, om den paagældende er Principal eller Medhjælper. Forhenværende Nærings- drivende o. l. sættes „stv.“ foran tidligere Livsstilling.</small>	Her anføres, i hvilken Kommunes Folke- register den midl. nærværende er optaget samt Personens Adresse <small>Er vedk. ikke optaget i et Register, anføres Grunden herfor (eventuelt, at vedk. er bosat i Udlandet, hvis Navn da anføres her).</small>	Anmærkning
1	2	3	4	5	6	7	8	9	10	11	12

## Tillægsskema I.

Herpaa opføres alle inden- og udenlandske Selskaber, Foreninger, Stiftelser og Institutioner, der har Lokale i Ejendommen. Endvidere opføres her de Personer (herunder ogsaa i Udlandet hjemmehørende), der er Ejere eller Medejere af Ejendommen, eller som i denne har Butik, Kontor, Værksted eller andet Forretningslokale, alt *forsaavidt* vedkommende Personer *ikke* bor i Aarhus Kommune.

Forhus, Sidehus o. s. v. Etage	Navn	Tele- fon- Nr.	Erhvervsvirksomheden	Bopæl eller Hjemsted	Her angives Navn og Bopæl paa udenbys og udenlandske Selskabers eller Personers henværende Repræsentant.
	<small>For Personer angives tillige Stand og Stilling. For Selskaber o. l. angives tillige Arten (Aktieselskab eller andet Selskab med begrænset Ansvar, Kommanditselskab, Andelselskab, Forbrugs- forening, Forsikringsforening, Kreditlejning, Hypotekforening, Sparekasse o. l.)</small>		<small>Handels-, Fabriks-, Haandværks-, Bank-, Forsikringsvirksomhed osv. Læge, Sagfører, Entrepreneur, Beværter eller Virksomhed med Befordring af Personer og Gods, Ejer eller Medejer af Ejendommen</small>	<small>For Indlandets Vedkommende opgives vedkommende Kommune og den nærmere Adresse i Kommunen. For Udlandets Vedkommende opgives vedkommende Land.</small>	

## Tillægsskema II.

Herpaa opføres alle indenbys boende Personer, som driver Forretning, Agentur, Haandværk o. l. i Ejendommen.

Forhus, Sidehus osv. Etage	Firma Navn	Indehaverens Navn	Forretnings Branche	Telefon Nr.	Privat Bopæl

At samtlige Personer og Selskaber m. v., som har lejet Lejlighed eller Lokaler, bor eller driver Forretning i forannævnte Ejendom er optaget paa denne Liste, bevidnes

Aarhus, den ..... 1933.

Ejerenes Navn: .....

Ejerenes Bopæl: .....

Ejerenes eller Vicesjæftens Underskrift.

# Folketællings-Skema Nr. 1837

## for Befolkningen i ovennævnte Ejendom i Aarhus Købstad

### Regler

- 1) Dette Skema udfyldes eller besørges udfyldt af Ejeren, Viceværten eller andre Vedkommende, eller udfyldes ved Cirkulation blandt Ejendommens Beboere. — Paa Skemaet opføres de Familier og Personer, der findes i Huset, idet **Ordenen** er: Kælder, Stue o. s. v.
- 2) Hver Familie opføres for sig paa Skemaet, og saaledes at der lades en Linie Mellemrum aaben mellem hver Familie. **En Familie omfatter ogsaa Logerende, derimod ikke indlogerede Familier**, foran og efter hvilke en Linie lades aaben. Selvstændige Husstande paa en Person betragtes som „Familie“.
- 3) a) **Personer, der har fast Bopæl i Kommunen**, skal opføres paa Skemaets **Hovedliste** paa det Sted (Hus, Skib o. s. v.), hvor Bopælen er.  
b) **Personer, der er midlertidigt fraværende** fra den faste Bopæl i Kommunen, opføres paa **Hovedlisten**, men der sættes i Rubrik 2 et **Frv.**, og i Rubrik 18 angives det Sted, hvor han midlertidigt opholder sig, eventuelt om han er paa Rejse.  
c) **Personer, der som midlertidigt nærværende** opholder sig i Husstanden, d. v. s. Personer, der ved Tællingen er fraværende fra deres faste Bopæl (den Kommune, i hvis Folkeregister de staar), samt Udlændinge paa Rejse, opføres paa **Tillæglisten paa Skemaets Bagside**.
- 4) I Henhold til Lov om Folkeregistre af 14. Marts 1924 er enhver Person pligtig til for sig og Medlemmer af sin Husstand, at meddele Oplysninger om: Fulde Navn, Køn, Stilling eller Erhverv, Bopæl, Fødselsaar, Fødselsdag og Fødested, Statsborgerforhold, ægteskabelig Stilling, Stilling i Husstanden m. v. (jfr. Lovens § 1). **Overtrædelse af Lovens Bestemmelser medfører Bødestraf** (Lovens § 12 jfr. § 8). De i Loven begærede Oplysninger gives ved Udfyldelsen af Skemaet i Overensstemmelse med Rubrikkernes Overskrifter.
- 5) Inden- og udenlandske **Selskaber, Foreninger, Stiftelser, Institutioner** samt de **Personer** (ogsaa i Udlandet hjemmehørende), der helt eller delvis er Ejere eller Medejere af Ejendommen, eller som i denne har Forretningslokale, forsaavidt vedkommende Personer **ikke bor** i Aarhus Kommune, opføres paa **Tillægsskema I paa Skemaets Bagside**. Paa **Tillægsskema II** opføres alle indenbysboende Personer, der driver Forretning, Haandværk o. l. i Ejendommen.
- 6) **Flere Skemaer** vil kunne faas udleverede paa **Skattekontoret, Mejlgade 4, 1. Sal**, saafremt der paa det tilsendte Skema ikke er tilstrækkelig Plads til alle Ejendommens Beboere.

**Anmærkning.** For Anstalter til offentlig Brug (Hospitaler, Forsørgelsesanstalter, Fængsler, Kaserner o. s. v.) samt Hoteller o. l. udfyldes Skemaerne af Bestyrerne efter samme Regler som for private Ejendomme. Bestyrerens eller Opsynspersonalets særlige Husholdning skal opføres for sig.

Optælling.	
Mænd:	Kvinder:
3	1

Husværten bedes drage Omsorg for, at nærværende

Liste udfyldes af Ejendommens Beboere saaledes,

at den kan være Værten i Hænde senest den 24.

Oktober, hvorefter den afhentes.

Midlertidigt nærværende, der har fast Bopæl andetsteds, opføres paa Skemaets Bagside.

# HOVEDLISTE 24

*) Forhus (Kælder, Stue osv.; for de andre Bygninger, Sidehus osv., følger den samme Orden) *) Sidehus *) Mellembygning *) Bagbygning	Samtlige Personers fulde Navn Ved Børn, endnu uden Navn, sættes „Dreng“ eller „Pige“. Midlertidigt nærværende Personer opføres ikke her, men paa Skemaets Bagside; derimod opføres midlertidigt fraværende. Efter disses Navne føjes „Frv.“. Hver Familie opføres for sig med en Linies Mellemrum mellem de enkelte Familier. Samtlige Fornavne i rigtig Rækkefølge. Det almindeligt benyttede understrøges.	Køn	Fødselsdag	Fødselsaar	Fødested Der angives: København, Frederiksberg, København eller Søgnets og Amtebs Navn. For Personer født paa Færøerne eller i Grønland skrives henholdsvis Færøerne og Grønland; for Personer født i Udlandet skrives vedkommende Lands Navn, f. Eks. Island, Sverige, Tyskland osv.	Statsborgerforhold Personer, der har dansk Indførelst, skriver: „dansk“; andre anføres her Navnet paa det Land, hvori de har Statsborgerret (Island, Sverige, Tyskland, Forenede Stater osv.)	Ægteskabelig Stilling (1) Ugift (2) Hævnede eller Ekte (3) Separeret (4) Fracort (5)	Stilling i Familien Husfader, Husmoder, Barn, Slægning o. l. Husassistent, Tjenestekarl og Logerende. Hvis en Familie er indførelst hos en anden Familie, angives dette særskilt ved Bolegningen „indførelst Familie“. For den indførelste Families Vedkommende anføres dog almindelig paa sædvanlig Maade: Husfader, Husmoder osv.	Erhverv eller Livsstilling Hvis nogen har flere Erhverv, anføres disse, Hovederhvervet først. Har Husmoderen eller Barneværten Erhverv, anføres disse. Man angiver udtrykkelig det Fag, hvori man arbejder i, og Æns Stilling i Faget. Lever man hovedsageligt af Personligt privat Understøttelse, Alibeholdning, invaliderente, Pattighedsrig, anføres dette, men tillige Erhvervet. Forhenværende Næringsdrivende sætter „Frv.“ foran tidligere Livsstilling.	Telefon Nr.	Her angives Arbejdsgiverens Navn for alle, der ikke driver selvstændigt Erhverv. Har Husmoderen særligt Erhverv, angives ogsaa Arbejdsgiveren for hende.	Helaarlig Husleje af Eboelseligheden	Hvis Flytning er sket i det sidste Aar, anføres her Bopæl 23. Oktober 1932. Ved Flytning udenbys fra angives Købstadens Navn eller Landkommunens Navn og Postadresse. Saaframt Bopælen er den samme nu som 23. Oktober 1932, udfyldes Rubrikken ikke.	Hvis Tilflytning til Aarhus er sket siden 23. Oktbr. 1932 anføres her Datoen for Tilflytningen.	Hvor undervises de paa denne Liste opførte Børn mellem 6 og 14 Aar? Gaar de i en offentlig Skole, angives Skole, maas dennes Navn anføres. Gaar de i Privatskole, anføres Bestyrerens Navn. Hvis Børn over 7 Aar ikke søger Skole, maas Grunden herfor anføres.	Dødsdato (1) (2) (3) (4) (5)	Anmærkninger Herunder anføres for de midlertidigt fraværende (de i Rubr. 2 med Frv. mærkede) deres midlertidige Opholdssted (nøjagtig Adresse). Endvidere andre Bemærkninger.
Forhus ✓	Charles Martin Aagaard Ane Budine Johans Aagaard Pula Aagaard Kurt Aagaard	M H H M	21/11 24/1 12/5 12/7	1893 1897 1915 1923	København København København København	dansk dansk dansk dansk	Ugift Hævnede Ugift Ugift	Husfader Husmoder Barn Barn	Svendeborg Svendeborg Svendeborg Svendeborg		Hansen og Juul Svendeborg 11 600				Valimøntvej		

# TILLÆGSLISTE for de Personer, der er midlertidigt nærværende.

Etage	Personernes fulde Navn	Kønnet	Fødselsdag	Fødselsaar	Fødested	Statsborgerforhold	Ægte-skabelig Stilling	Stilling i Husstanden paa den faste Bopæl	Erhverv eller Livsstilling	Her anføres, i hvilken Kommunes Folke-register den midl. nærværende er optaget samt Personens Adresse	Anmærkning
	<small>Ved Børn, endnu uden Navn, sættes „Dreng“ eller „Pige“. (øvrigt som Hovedlistens Rubrik 2)</small>	<small> Mand- (M) Kvindel- (K)</small>			<small>Der angives: København, Frederiksberg, Købstadsens eller Sognets og Amtets Navn. For Personer født paa Færøerne eller i Grønland skrives henholdsvis Fær- øerne og Grønland; for Personer født i Udlandet skrives vedkommende Lands Navn, f. Eks. Island, Sverige, Tyskland osv.</small>	<small>Personer, der har dansk Indførelst, skriver: „dansk“; andre anføres her Navnet paa det Land, hvori de har Statsborgerret (Island, Sverige, Tyskland, Forene- de Stater osv.)</small>	<small> (1) (2) (3) Eks- mand eller Eks- (4) Separ- eret (5) Frak- stilt (6)</small>	<small>Der angives: Huslader, Hus- moder, Barn, Slægting o. l. Medhjælper, Pensionær, Logerende o. l.</small>	<small>Det maa af den angivne Livsstilling kunne ses, om den paagældende er Principal eller Med- hjælper. Forhenværende Nærings- drivende o. l. sætter „Inv.“ foran tidligere Livsstilling.</small>	<small>Er vedk. ikke optaget i et Register, anføres Grunden herfor (event- tuelt, at vedk. er bosat i Udlandet, hvis Navn da anføres her).</small>	
1	2	3	4	5	6	7	8	9	10	11	12

## Tillægsskema I.

Herpaa optøres alle inden- og udenlandske Selskaber, Foreninger, Stiftelser og Institutioner, der har Lokale i Ejendommen. Endvidere optøres her de Personer (herunder ogsaa i Udlandet hjemmehørende), der er Ejere eller Medejere af Ejendommen, eller som i denne har Butik, Kontor, Værksted eller andet Forretningslokale, alt forsaavidt vedkommende Personer ikke bor i Aarhus Kommune.

Navn	Telefon-Nr.	Erhvervsvirksomheden	Bopæl eller Hjemsted	Her angives Navn og Bopæl paa udenbys og udenlandske Selskabers eller Personers herværende Repræsentant.
<small>Forhus, Sidehus o. s. v. Etage</small> For Personer angives tillige Stand og Stilling. For Selskaber o. l. angives tillige Arten (Aktieselskab eller andet Selskab med begrænset Ansvar, Kommanditselskab, Andelselskab, Forbrugsforening, Forsikringsforening, Kreditorforening, Hypotekforening, Sparekasse o. l.)		<small>Handels-, Fabriks-, Haandværks-, Bank-, Forsikringsvirksomhed osv. Læge, Sagfører, Entreprenør, Beværter eller Virksomhed med Befordring af Personer og Gods, Ejer eller Medejere af Ejendommen</small>	<small>For Inlandets Vedkommende opgives vedkommende Kommune og den nærmere Adresse i Kommunen. For Udlandets Vedkommende opgives vedkommende Land.</small>	

## Tillægsskema II.

Herpaa optøres alle indenbys boende Personer, som driver Forretning, Agentur, Haandværk o. l. i Ejendommen.

Forhus, Sidehus osv. Etage	Firma Navn	Indehaverens Navn	Forretnings Branche	Telefon Nr.	Privat Bopæl

At samtlige Personer og Selskaber m. v., som har lejet Lejlighed eller Lokaler, bor eller driver Forretning i forannævnte Ejendom er optaget paa denne Liste, bevidnes

Aarhus, den 23-10 1933  
Ejerens Navn: *Edu. M. Rasmussen* Ejerens Bopæl: *Prælvej 29*

*Edu. M. Rasmussen*  
Ejerens eller Viceværtens Underskrift.

# Folketællings-Skema Nr. 1838

## for Befolkningen i ovennævnte Ejendom i Aarhus Købstad

### Regler

- 1) Dette Skema udfyldes eller besorges udfyldt af Ejeren, Viceværten eller andre Vedkommende, eller udfyldes ved Cirkulation blandt Ejendommens Beboere. — Paa Skemaet opføres de Familier og Personer, der findes i Huset, idet **Ordenen** er: Kælder, Stue o. s. v.
- 2) Hver Familie opføres for sig paa Skemaet, og saaledes at der lades en Linies Mellemrum aaben mellem hver Familie. **En Familie omfatter ogsaa Logerende, derimod ikke indlogerede Familier**, foran og efter hvilke en Linie lades aaben. Selvstændige Husstande paa en Person betragtes som „Familie“.
- 3) a) **Personer, der har fast Bopæl i Kommunen**, skal opføres paa Skemaets **Hovedliste** paa det Sted (Hus, Skib o. s. v.), hvor Bopælen er.  
b) **Personer, der er midlertidigt fraværende** fra den faste Bopæl i Kommunen, opføres paa **Hovedlisten**, men der sættes i Rubrik 2 et **Frv.**, og i Rubrik 18 angives det Sted, hvor han midlertidigt opholder sig, eventuelt om han er paa Rejse.  
c) **Personer, der som midlertidigt nærværende** opholder sig i Husstanden, d. v. s. Personer, der ved Tællingen er fraværende fra deres faste Bopæl (den Kommune, i hvis Folkeregister de staar), samt Udlændinge paa Rejse, opføres paa **Tillægslisten** paa Skemaets Bagside.
- 4) I Henhold til Lov om Folkeregistre af 14. Marts 1924 er enhver Person pligtig til for sig og Medlemmer af sin Husstand, at meddele Oplysninger om: Fulde Navn, Køn, Stilling eller Erhverv, Bopæl, Fødselsaar, Fødselsdag og Fødested, Statsborgerforhold, ægteskabelig Stilling, Stilling i Husstanden m. v. (jfr. Lovens § 1). **Overtrædelse af Lovens Bestemmelser medfører Bødestraf** (Lovens § 12 jfr. § 8). De i Loven begærede Oplysninger gives ved Udfyldelsen af Skemaet i Overensstemmelse med Rubrikkernes Overskrifter.
- 5) Inden- og udenlandske **Selskaber, Foreninger, Stiftelser, Institutioner** samt de **Personer** (ogsaa i Udlandet hjemmehørende), der helt eller delvis er Ejere eller Medejere af Ejendommen, eller som i denne har Forretningslokale, forsaavidt vedkommende Personer **ikke bor** i Aarhus Kommune, opføres paa **Tillægsskema I** paa Skemaets Bagside. Paa **Tillægsskema II** opføres alle indenbysboende Personer, der driver Forretning, Haandværk o. l. i Ejendommen.
- 6) **Fleere Skemaer** vil kunne faas udleverede paa **Skattekontoret, Mejlgade 4, 1. Sal**, saafremt der paa det tilsendte Skema ikke er tilstrækkelig Plads til alle Ejendommens Beboere.

**Anmærkning.** For Anstalter til offentlig Brug (Hospitaler, Forsørgelsesanstalter, Fængsler, Kaserner o. s. v.) samt Hoteller o. l. udfyldes Skemaerne af Bestyrerne efter samme Regler som for private Ejendomme. Bestyrerens eller Opsynspersonalets særlige Husholdning skal opføres for sig.

Optælling.	
Mænd: 2	Kvinder: 2

Husværten bedes drage Omsorg for, at nærværende

Liste udfyldes af Ejendommens Beboere saaledes,

at den kan være Værten i Hænde senest den 24.

Oktober, hvorefter den afhentes.

Midlertidigt nærværende, der har fast Bopæl andetsteds, opføres paa Skemaets Bagside.



# HOVEDLISTE

<p>1) Forhus (Kælder, Stue osv.) for de andre Bygninger, Sidehus osv., følges den samme Orden)</p> <p>2) Sidehus</p> <p>3) Mellembygning</p> <p>4) Bagbygning</p>	<p>Samtlige Personers fulde Navn</p> <p>Ved Børn, endnu uden Navn, sættes „Dreng“ eller „Pige“.</p> <p>Midlertidigt nærværende Personer optøres ikke her, men paa Skemaets Bagside; derimod optøres midlertidigt fraværende. Efter disses Navne føjes „Frv.“</p> <p>Hver Familie optøres for sig med en Lines Mellemrum mellem de enkelte Familier.</p> <p>Samtlige Fornavne i rigtig Rækkefølge. Det almindeligt benyttede understreges.</p>	<p>Kønnet</p> <p>Mand (M) Kvinde (K)</p>	<p>Fødsels-dag</p>	<p>Fødsels-aar</p>	<p>Fødested</p> <p>Der angives: København, Frederiksberg, København eller Sognets og Aukts Navn.</p> <p>For Personer født paa Pærerne eller i Grønland skrives henholdsvis Pærerne og Grønland; for Personer født i Udlandet skrives vedkommende Lands Navn, i Eks. Island, Sverige, Tyskland osv.</p>	<p>Statsborgerforhold</p> <p>Personer, der har dansk Indførelst, skriver: „dansk“; andre anføres her Navnet paa det Land, hvori de har Statsborgerret (Island, Sverige, Tyskland, Forenede Stater osv.)</p>	<p>Ægte-skabelig Stilling</p> <p>Gift (G) Ugift (U) Ekskimeret (E) Skilt (S) Fraskilt (F) Enkelt (Ø)</p>	<p>Stilling i Familien</p> <p>Hustru, Husmoder, Barn, Slægtning o. l. Husassistent, Tjenestekarl og Løgende.</p> <p>Hvor en Familie er indregnet som en anden Familie, angives dette særskilt ved Beskrivelsen „Indregnet Familie“. For den indregnede Familie Vedkommende anføres dog desuden paa særskilt Række: Husmoder, Husmoder osv.</p>	<p>Erhverv eller Livsstilling</p> <p>Hvis nogen har flere Erhverv, anføres disse, Hovederhvervet først.</p> <p>Har Husmoderen eller Husmoderen Erhverv, anføres disse.</p> <p>Man angiver udtrykkeligt det Pige, der arbejder i, og Ems Stilling i Familien.</p> <p>Lever man hovedsageligt af Fuldtidspens, Understøttelse, Alderdomspens, Invaliderskik, Følgeløst, anden Løn, eller lignende, anføres dette, men tillige Erhvervet.</p> <p>Forhenværende Næringsdrivende sættes „Frv.“ foran tidligere Livsstilling.</p>	<p>Her angives Arbejdsgiverens Navn for alle, der ikke driver selvstændigt Erhverv.</p> <p>Har Husmoderen særligt Erhverv, angives ogsaa Arbejdsgiveren for hende.</p>	<p>Helaarlig Husleje af Beboelseslejligheden</p>	<p>Hvis Flytning er sket i det sidste Aar, anføres her Bopæl 23. Oktober 1932.</p> <p>Ved Flytning udenbys fra angives Købstadens Navn eller Landkommunens Navn og Postadresse.</p> <p>Saaframt Bopælen er den samme nu som 23. Oktober 1932, udfyldes Rubrikken ikke.</p>	<p>Hvis Tilflytning til Aarhus er sket siden 23. Oktbr. 1932 anføres her Datoen for Tilflytningen.</p>	<p>Hvor undervises de paa denne Liste optøede Børn mellem 6 og 14 Aar?</p> <p>Gaar de i en offentlig Skole, angives Skolens Navn.</p> <p>Gaar de i Privatskole, anføres Skolens Navn.</p> <p>Hvis Børn over 7 Aar ikke søger Skole, angives Grundten herfor.</p>	<p>Dejstun (D) Bil (B) 2. v. k. totalt beregnet (T) eller som ikke kan sejlede sig selv (S) -ud skal ved Tyske Skole (S) Anderst (A) 2. v. k. fra Fælles eller den tidligere (A) Sindst (S)</p>	<p>Anmærkninger</p> <p>Herunder anføres for de midlertidigt fraværende (de i Rubr. 2 med Frv. mærkede) deres midlertidige Opholdssted (nøjagtig Adresse).</p> <p>Endvidere andre Bemærkninger.</p>

1) *Jens Tommy Pedersen* M. 19/7 1908 v. *Narhns* "dansk" G. *stinmoder.*  
*Arvidson Peter Pedersen* M. 15/2 1902 v. *do* do G. *stinmoder. Hørløssvej 10*  
 2) *Harl. Puccinus Andriasson* M. 4/7 1900 v. *Narhns* do G. *Husfader* *Rørlegger*  
*Agne Andrea Margitke Andriasson* K. 2/9 1901 v. *København* do G. *Husmoder*

*Narhns Bølgemagasin. 700*  
*Egen Jensen 400*  
*Hørløssvej 66 II*  
*Brommingsgade 32 II*  
*Clausensgade 22 I*

2  
 1/2

# TILLÆGSLISTE for de Personer, der er midlertidigt nærværende.

Komm

Etage	Personernes fulde Navn <small>Ved Børn, endnu uden Navn, sættes „Dreng“ eller „Pige“. (Øvrigt som Hovedlistens Rukrik 2)</small>	Kønnet <small>Mand (M) Kvind (K)</small>	Fødselsdag	Fødselsaar	Fødested <small>Der angives: København, Frederiksberg, København eller Sognets og Ambets Navn. For Personer født paa Færøerne eller i Grønland skrives henholdsvis Færøerne og Grønland; for Personer født i Udlandet skrives vedkommende Lands Navn, f. Eks. Island, Sverige, Tyskland osv.</small>	Statsborgerforhold <small>Personer, der har dansk Indfødsret, skriver: „dansk“; andre anføres her Navnet paa det Land, hvori de har Statsborgerret (Island, Sverige, Tyskland, Forenede Stater osv.)</small>	Ægte-skabelig Stilling <small>Ug (U) G (G) U (U) E (E) E (E) S (S) P (P)</small>	Stilling i Husstanden paa den faste Bopæl <small>Der angives: Husfader, Husmoder, Barn, Slægtning o. l. Medhjælper, Pensionær, Løgende o. l.</small>	Erhverv eller Livsstilling <small>Det maa af den angivne Livsstilling kunne ses, om den paagældende er Principal eller Medhjælper. Forbenværende Næringsdrivende o. l. sættes „frv.“ foran tidligere Livsstilling.</small>	Her anføres, i hvilken Kommunes Folke-register den midl. nærværende er optaget samt Personens Adresse <small>Er vedk. ikke optaget i et Register, anføres Grunden hertil (eventuelt, at vedk. er bosat i Udlandet, hvis Navn da anføres her).</small>	Anmærkning
1	2	3	4	5	6	7	8	9	10	11	12

## Tillægsskema I.

Herpaa optøres alle inden- og udenlandske Selskaber, Foreninger, Stiftelser og Institutioner, der har Lokale i Ejendommen. Endvidere optøres her de Personer (herunder ogsaa i Udlandet hjemmehørende), der er Ejere eller Medejere af Ejendommen, eller som i denne har Butik, Kontor, Værksted eller andet Forretningslokale, alt forsaavidt vedkommende Personer ikke bor i Aarhus Kommune.

Forhus, Sidehus o. s. v. Etage	Navn <small>For Personer angives tillige Stand og Stilling. For Selskaber o. l. angives tillige Arten (Aktieselskab eller andet Selskab med begrænset Ansvar, Kommanditselskab, Andelselskab, Forbrugsforening, Forsikringsforening, Kreditorforening, Hypotekforening, Sparekasse o. l.)</small>	Telefon-Nr.	Erhvervs virksomheden <small>Handels-, Fabriks-, Haandværks-, Bank-, Forsikringsvirksomhed osv. Læge, Sagfører, Entrepreneur, Beværter eller Virksomhed med Befordring af Personer og Gods, Ejer eller Medejere af Ejendommen</small>	Bopæl eller Hjemsted <small>For Indlandets Vedkommende opgives vedkommende Kommune og den nærmere Adresse i Kommunen. For Udlandets Vedkommende opgives vedkommende Land.</small>	Her angives Navn og Bopæl paa udenbys og udenlandske Selskabers eller Personers herværende Repræsentant.

## Tillægsskema II.

Herpaa optøres alle indenbys boende Personer, som driver Forretning, Agentur, Haandværk o. l. i Ejendommen.

Forhus, Sidehus osv. Etage	Firma Navn	Indehaverens Navn	Forretnings Branche	Telefon Nr.	Privat Bopæl

At samtlige Personer og Selskaber m. v., som har lejet Lejlighed eller Lokaler, bor eller driver Forretning i forannævnte Ejendom er optaget paa denne Liste, bevidnes

Aarhus, den 22. Oktober 1933.

Ejers Navn: *[Signature]* Ejers Bopæl: *[Signature]*

Ejers eller Viceværtens Underskrift.

# Folketællings-Skema Nr. 1839

## for Befolkningen i ovennævnte Ejendom i Aarhus Købstad

### Regler

1) Dette Skema udfyldes eller besørges udfyldt af Ejeren, Viceværten eller andre Vedkommende, eller udfyldes ved Cirkulation blandt Ejendommens Beboere. — Paa Skemaet opføres de Familier og Personer, der findes i Huset, idet **Ordenen** er: Kælder, Stue o. s. v. blandt Ejendommens Beboere. — Paa Skemaet opføres de Familier og Personer, der findes i Huset, idet **Ordenen** er: Kælder, Stue o. s. v. blandt Ejendommens Beboere. — Paa Skemaet opføres de Familier og Personer, der findes i Huset, idet **Ordenen** er: Kælder, Stue o. s. v. blandt Ejendommens Beboere.

2) Hver Familie opføres for sig paa Skemaet, og saaledes at der lades en Linie Mellemrum aaben mellem hver Familie. **En Familie omfatter ogsaa Logerende, derimod ikke indlogerede Familier**, foran og efter hvilke en Linie lades aaben. Selvstændige Husstande paa en Person betragtes som „Familie“.

3) a) **Personer, der har fast Bopæl i Kommunen**, skal opføres paa Skemaets **Hovedliste** paa det Sted (Hus, Skib o. s. v.), hvor Bopælen er.

b) **Personer, der er midlertidigt fraværende** fra den faste Bopæl i Kommunen, opføres paa **Hovedlisten**, men der sættes i Rubrik 2 et **Frv.**, og i Rubrik 18 angives det Sted, hvor hun midlertidigt opholder sig, eventuelt om han er paa Rejse.

c) **Personer, der som midlertidigt nærværende** opholder sig i Husstanden, d. v. s. Personer, der ved Tællingen er fraværende fra deres faste Bopæl (den Kommune, i hvis Folkeregister de staar), samt Udlændinge paa Rejse, opføres paa **Tillægslisten paa Skemaets Bagside**.

4) I Henhold til Lov om Folkeregistre af 14. Marts 1924 er enhver Person pligtig til for sig og Medlemmer af sin Husstand, at meddele Oplysninger om: Fulde Navn, Køn, Stilling eller Erhverv, Bopæl, Fødselsaar, Fødselsdag og Fødested, Statsborgerforhold, ægteskabelig Stilling, Stilling i Husstanden m. v. (jfr. Lovens § 1). **Overtrædelse af Lovens Bestemmelser medfører Bødestraf** (Lovens § 12 jfr. § 8). De i Loven begærede Oplysninger gives ved Udfyldelsen af Skemaet i Overensstemmelse med Rubrikkernes Overskrifter.

5) Inden- og udenlandske **Selskaber, Foreninger, Stiftelser, Institutioner** samt de **Personer** (ogsaa i Udlandet hjemmehørende), der helt eller delvis er Ejere eller Medejere af Ejendommen, eller som i denne har Forretningslokale, forsaavidt vedkommende Personer **ikke bor** i Aarhus Kommune, opføres paa **Tillægsskema I paa Skemaets Bagside**. Paa **Tillægsskema II** opføres alle indenbysboende Personer, der driver Forretning, Haandværk o. l. i Ejendommen.

6) **Fleere Skemaer** vil kunne faas udleverede paa **Skattekontoret, Mejlgade 4, 1. Sal**, saafremt der paa det tilsendte Skema ikke er tilstrækkelig Plads til alle Ejendommens Beboere.

**Anmærkning.** For Anstalter til offentlig Brug (Hospitaler, Forsørgelsesanstalter, Fængsler, Kaserner o. s. v.) samt Hoteller o. l. udfyldes Skemaerne af Bestyrerne efter samme Regler som for private Ejendomme. Bestyrerens eller Opsynspersonalets særlige Husholdning skal opføres for sig.

Optælling.	
Mænd:	Kvinder:
/	4.

Husværten bedes drage Omsorg for, at nærværende

Liste udfyldes af Ejendommens Beboere saaledes,

at den kan være Værten i Hænde senest den 24.

Oktober, hvorefter den afhentes.

Midlertidigt nærværende, der har fast Bopæl andetsteds, opføres paa Skemaets Bagside.



# TILLÆGSLISTE for de Personer, der er midlertidigt nærværende.

Etage	Personernes fulde Navn	Kønnet	Fødselsdag	Fødselsaar	Fødested	Statsborgerforhold	Ægteskabelig Stilling	Stilling i Husstanden paa den faste Bopæl	Erhverv eller Livsstilling	Her anføres, i hvilken Kommunes Folke-register den midl. nærværende er optaget samt Personens Adresse	Anmærkning
1	2	3	4	5	6	7	8	9	10	11	12
	Ved Børn, endnu uden Navn, sættes „Dreng“ eller „Pige“. (levrigt som Hovedlistens Rukr. 2)	Mand- køn (M) Kvindel- køn (K)			Der angives: København, Frederiksberg, Købstadens eller Sognets og Anføls Navn. For Personer født paa Færøerne eller i Grønland skrives henholdsvis Færøerne og Grønland; for Personer født i Udlandet skrives vedkommende Lands Navn, f. Eks. Island, Sverige, Tyskland osv.	Personer, der har dansk Indfødsret, skrives: „dansk“; andre anføres her Navnet paa det Land, hvori de har Statsborgerret (Island, Sverige, Tyskland, Forenede Stater osv.)	Ugift (U) Gift (G) Ekskand eller Ekte (E) Separat (S) Præst (P)	Der angives: Husleder, Husmoder, Barn, Slægting o. l. Medhjælper, Pensionær, Logerende o. l.	Det maa af den angivne Livsstilling kunne ses, om den paagældende er Principal eller Medhjælper. Forhenværende Nærings- drivende o. l. sættes „h.v.“ foran tidligere Livsstilling.	Er vedk. ikke optaget i et Register, anføres Grunden hertil (eventuelt, at vedk. er bosat i Udlandet, hvis Navn da anføres her).	

## Tillægsskema I.

Herpaa opføres alle inden- og udenlandske Selskaber, Foreninger, Stiftelser og Institutioner, der har Lokale i Ejendommen. Endvidere opføres her de Personer (herunder ogsaa i Udlandet hjemmehørende), der er Ejere eller Medejere af Ejendommen, eller som i denne har Butik, Kontor, Værksted eller andet Forretningslokale, alt forsaavidt vedkommende Personer ikke bor i Aarhus Kommune.

Forhus, Sidehus o. s. v. Etage	Navn	Telefon-Nr.	Erhvervsvirksomheden	Bopæl eller Hjemsted	Her angives Navn og Bopæl paa udenbys og udenlandske Selskaber eller Personers hæværende Repræsentant.
	For Personer angives tillige Stand og Stilling. For Selskaber o. l. angives tillige Arten (Aktieselskab eller andet Selskab med begrænset Ansvar, Kommanditselskab, Andelselskab, Forbrugsforening, Forsikringsforening, Kreditforening, Hypotekforening, Sparekasse o. l.)		Handels-, Fabriks-, Haandværks-, Bank-, Forsikringsvirksomhed osv. Læge, Sagfører, Entreprenør, Beværter eller Virksomhed med Belædring af Personer og Gods, Ejer eller Medejere af Ejendommen	For Indlandets Vedkommende opgives vedkommende Kommune og den nærmere Adresse i Kommunen. For Udlandets Vedkommende opgives vedkommende Land.	

## Tillægsskema II.

Herpaa opføres alle indenbys boende Personer, som driver Forretning, Agentur, Haandværk o. l. i Ejendommen.

Forhus, Sidehus osv. Etage	Firma Navn	Indehaverens Navn	Forretnings Branche	Telefon Nr.	Privat Bopæl

At samtlige Personer og Selskaber m. v., som har lejet Lejlighed eller Lokaler, bor eller driver Forretning i foranævnte Ejendom er optaget paa denne Liste, bevidnes

Aarhus, den 24/10

1933.

Ejernes Navn:

Holger Døhler Larsen

Ejernes Bopæl:

Prætoriegade 3

Ejernes eller Viceværtens Underskrift.

# Folketællings-Skema Nr. 1840

## for Befolkningen i ovennævnte Ejendom i Aarhus Købstad

### Regler

- 1) Dette Skema udfyldes eller besorges udfyldt af Ejeren, Viceværtten eller andre Vedkommende, eller udfyldes ved Cirkulation blandt Ejendommens Beboere. — Paa Skemaet opføres de Familier og Personer, der findes i Huset, idet **Ordenen** er: Kælder, Stue o. s. v.
- 2) Hver Familie opføres for sig paa Skemaet, og saaledes at der lades en Linie Mellemrum aaben mellem hver Familie. **En Familie omfatter ogsaa Logerende, derimod ikke indlogerede Familier**, foran og efter hvilke en Linie lades aaben. Selvstændige Husstande paa en Person betragtes som „Familie“.
- 3) a) **Personer, der har fast Bopæl i Kommunen**, skal opføres paa Skemaets **Hovedliste** paa det Sted (Hus, Skib o. s. v.), hvor Bopælen er.  
b) **Personer, der er midlertidigt fraværende** fra den faste Bopæl i Kommunen, opføres paa **Hovedlisten**, men der sættes i Rubrik 2 et **Frv.**, og i Rubrik 18 angives det Sted, hvor han midlertidigt opholder sig, eventuelt om han er paa Rejse.  
c) **Personer, der som midlertidigt nærværende** opholder sig i Husstanden, d. v. s. Personer, der ved Tællingen er fraværende fra deres faste Bopæl (den Kommune, i hvis Folkeregister de staar), samt Udlændinge paa Rejse, opføres paa **Tillægslisten paa Skemaets Bagside**.
- 4) I Henhold til Lov om Folkeregistre af 14. Marts 1924 er enhver Person pligtig til for sig og Medlemmer af sin Husstand, at meddele Oplysninger om: Fulde Navn, Køn, Stilling eller Erhverv, Bopæl, Fødselsaar, Fødselsdag og Fødested, Statsborgerforhold, ægteskabelig Stilling, Stilling i Husstanden m. v. (jfr. Lovens § 1). **Overtrædelse af Lovens Bestemmelser medfører Bødestraf** (Lovens § 12 jfr. § 8). De i Loven begærede Oplysninger gives ved Udfyldelsen af Skemaet i Overensstemmelse med Rubrikkernes Overskrifter.
- 5) Inden- og udenlandske **Selskaber, Foreninger, Stiftelser, Institutioner** samt de **Personer** (ogsaa i Udlandet hjemmehørende), der helt eller delvis er Ejere eller Medejere af Ejendommen, eller som i denne har Forretningslokale, forsaavidt vedkommende Personer **ikke bor** i Aarhus Kommune, opføres paa **Tillægsskema I** paa Skemaets Bagside. Paa **Tillægsskema II** opføres alle indenbysboende Personer, der driver Forretning, Haandværk o. l. i Ejendommen.
- 6) **Fle Skemaer** vil kunne faas udleverede paa **Skattekontoret, Mejlgade 4, 1. Sal**, saafremt der paa det tilsendte Skema ikke er tilstrækkelig Plads til alle Ejendommens Beboere.

**Anmærkning.** For Anstalter til offentlig Brug (Hospitaler, Forsørgelsesanstalter, Fængsler, Kaserner o. s. v.) samt Hoteller o. l. udfyldes Skemaerne af Bestyrerne efter samme Regler som for private Ejendomme. Bestyrerens eller Opsynspersonalets særlige Husboldning skal opføres for sig.

Optælling.	
Mænd:	Kvinder:
4	3

Husværtten bedes drage Omsorg for, at nærværende

Liste udfyldes af Ejendommens Beboere saaledes,

at den kan være Værtten i Hænde senest den 24.

Oktober, hvorefter den afhentes.

Midlertidigt nærværende, der har fast Bopæl andetsteds, opføres paa Skemaets Bagside.

# HOVEDLISTE 5, Aaben

<p>1) Forhus (Kølder, Stue osv.), for de andre Bygninger, Sidehus osv., følges den samme Orden)</p> <p>2) Sidehus</p> <p>3) Mellembygning</p> <p>4) Bagbygning</p>	<p>Samtlige Personers fulde Navn</p> <p>Ved Børn, endnu uden Navn, sættes „Dreng“ eller „Pige“.</p> <p>Midlertidigt nærværende Personer optæres ikke her, men paa Skemaets Bagside; derimod optæres midlertidigt fraværende. Efter disses Navne føjes „Frv.“</p> <p>Hver Familie optæres for sig med en Linies Mellemrum mellem de enkelte Familier.</p> <p>Samtlige Fornavne i rigtig Rækkefølge. Det almindeligt benyttede understrøges.</p>	<p>Køn</p>	<p>Fødselsdag</p>	<p>Fødselsaar</p>	<p>Fødested</p> <p>Der angives: København, Frederiksberg, København eller Sjællands og Århus Nørre.</p> <p>For Personer født paa Færøerne eller i Grønland skrives herhoveds Færøerne og Grønland; for Personer født i Udlandet skrives vedkommende Lands Navn, i Eks. Island, Sverige, Tyskland osv.</p>	<p>Statsborgerforhold</p> <p>Personer, der har dansk Indførelst, skriver: „dansk“; andre anføres her Navnet paa det Land, hvori de har Statsborgerret (Island, Sverige, Tyskland, Portugal, de Stater osv.)</p>	<p>Ægtekabellig Stilling</p>	<p>Stilling i Familien</p> <p>Husfader, Husmoder, Barn, Slægtning o. l. Husassistent, Tjenestekarl og Logerende.</p> <p>Hvor en Familie er indregistreret hos en anden Familie, angives dette særskilt ved Indregistrerings Familien. For den indregistrerede Families Vedkommende anføres dog den anden paa andenvis Maade: Husfader, Husmoder osv.</p>	<p>Erhverv eller Livsstilling</p> <p>Hvis nogen har flere Erhverv, anføres disse, Hovederhvervet først.</p> <p>Har Husmoderen eller Bestyreren andre Erhverv, anføres disse.</p> <p>Man angiver udtrykkelig det Fag man arbejder i, og Æns Stilling i Faget.</p> <p>Lever man hovedsagelig af Følgeskole, privat Understøttelse, Alderdomsinvaliderente, Pædagogik, andet dets, men tillige Erhverv.</p> <p>Forhenværende Næringsdrivende sættes „Frv.“ foran tidligere Livsstilling.</p>	<p>Her angives Arbejdsgiverens Navn for alle, der ikke driver selvstændigt Erhverv.</p> <p>Har Husmoderen særligt Erhverv, angives ogsaa Arbejdsgiveren for hende.</p>	<p>Helaarlig Husleje af Beboelseslejligheden</p>	<p>Hvis Flytning er sket i det sidste Aar, anføres her Bopæl 23. Oktober 1932.</p> <p>Ved Flytning udenbys fra angives Købstadens Navn eller Landkommunens Navn og Postadresse.</p> <p>Saafrømt Bopælen er den samme nu som 23. Oktober 1932, udfyldes Rubrikken ikke.</p>	<p>Hvis Tilflytning til Aarhus er sket siden 23. Oktbr. 1932 anføres her Datoen for Tilflytningen.</p>	<p>Hvor undervises de på denne Liste opførte Børn mellem 6 og 14 Aar?</p> <p>Gaar de i en offentlig Skole, maas dennes Navn anføres.</p> <p>Gaar de i Privatskole, anføres Bestyrerens Navn.</p> <p>Hvis Børn over 7 Aar ikke søger Skole, maas Grunden hertil anføres.</p>	<p>Dødsdato (1) (2) (3) (4) (5) (6) (7) (8) (9) (10) (11) (12) (13) (14) (15) (16) (17) (18) (19) (20) (21) (22) (23) (24) (25) (26) (27) (28) (29) (30) (31) (32) (33) (34) (35) (36) (37) (38) (39) (40) (41) (42) (43) (44) (45) (46) (47) (48) (49) (50) (51) (52) (53) (54) (55) (56) (57) (58) (59) (60) (61) (62) (63) (64) (65) (66) (67) (68) (69) (70) (71) (72) (73) (74) (75) (76) (77) (78) (79) (80) (81) (82) (83) (84) (85) (86) (87) (88) (89) (90) (91) (92) (93) (94) (95) (96) (97) (98) (99) (100)</p>	<p>Anmærkninger</p> <p>Herunder anføres for de midlertidigt fraværende (de i Rubr. 2 med Frv. mærkede) deres midlertidige Opholdssted (nejagtig Adresse).</p> <p>Endvidere andre Bemærkninger.</p>
Kaldes	Anna Christine Simonsen	K.	5/5	1879	Vejby, Hø. Slørkevej	Dansk	U	Kværfader	Mejerimølle		550	Bølhusgade 14 Ljødag 18	✓			
H.	Hans Peter Nielsen	M.	27/12	1879	Jellum	Dansk	9	Kværfader	Horticult	Hortus Kampmølle	450					
	E. Lars Christing Nielsen	M.	2/10	1882	Vandborg	Dansk	9	Kværfader	Rostag	Rostag						
	Richard Christmann Nielsen	M.	1/2	1910	Jellum	Dansk	U	Før								
1. Sal.	Lavin	K.	20/12	1860	Høike	Dansk	9	Kværfader	L. Lars		450					Fr.
	Lavin	K.	10/8	1863	Lindby, Sundby	"	9	Kværfader								"
	Lavin	K.	11/9	1904	Høike	"	U	Lars								

H  
1  
3

# TILLÆGSLISTE for de Personer, der er midlertidigt nærværende.

Etage	Personernes fulde Navn Ved Børn, endnu uden Navn, sættes „Dreng“ eller „Pige“. (Øvrigt som Hovedlistens Rukrik 2)	Kønnet Mænd (M) Kvinder (K)	Fødselsdag	Fødselsaar	Fødested Der angives: Købstadens, Frederiksborg, Købstadens eller Sognets og Amtets Navn. For Personer født paa Færøerne eller i Grønland skrives henholdsvis Færøerne og Grønland; for Personer født i Udlandet skrives vedkommende Lands Navn, f. Eks. Island, Sverige, Tyskland osv.	Statsborgerforhold Personer, der har dansk Indførelst, skriver: „dansk“; andre anfører her Navnet paa det Land, hvori de har Statsborgerret (Island, Sverige, Tyskland, Forenede Stater osv.)	Ægteskabelig Stilling Ugift (U) Gift (G) Eksmand eller Ekskone (E)	Stilling i Husstanden paa den faste Bopæl Der angives: Huslader, Husmoder, Barn, Slægtning o. l. Medhjælper, Pensionær, Løgende o. l.	Erhverv eller Livsstilling Det maa af den angivne Livsstilling kunne ses, om den paagældende er Principal eller Medhjælper. Forhenværende Næringsdrivende o. l. sættes „f.v.“ foran tidligere Livsstilling.	Her anføres, i hvilken Kommunes Folke-register den midl. nærværende er optaget samt Personens Adresse Er vedk. ikke optaget i et Register, anføres Grunden hertil (eventuelt, at vedk. er bosat i Udlandet, hvis Navn da anføres her).	Anmærkning
1	2	3	4	5	6	7	8	9	10	11	12

## Tillægsskema I.

Herpaa opføres alle inden- og udenlandske Selskaber, Foreninger, Stiftelser og Institutioner, der har Lokale i Ejendommen. Endvidere opføres her de Personer (herunder ogsaa i Udlandet hjemmehørende), der er Ejere eller Medejere af Ejendommen, eller som i denne har Butik, Kontor, Værksted eller andet Forretningslokale, alt forsaavidt vedkommende Personer ikke bor i Aarhus Kommune.

Forhus, Sidehus o. s. v. Etage	Navn For Personer angives tillige Stand og Stilling. For Selskaber o. l. angives tillige Arten (Aktieselskab eller andet Selskab med begrænset Ansvar, Kommanditselskab, Andelselskab, Forbrugsforening, Forsikringsforening, Kredittforening, Hypotekforening, Sparekasse o. l.)	Telefon-Nr.	Erhvervsvirksomheden Handels-, Fabriks-, Haandværks-, Bank-, Forsikringsvirksomhed osv. Læge, Sagfører, Entreprenør, Beværter eller Virksomhed med Befordring af Personer og Gods, Ejer eller Medejere af Ejendommen	Bopæl eller Hjemsted For Inlandets Vedkommende opgives vedkommende Kommune og den nærmere Adresse i Kommunen. For Udlandets Vedkommende opgives vedkommende Land.	Her angives Navn og Bopæl paa udenbys og udenlandske Selskabers eller Personers herværende Repræsentant.

## Tillægsskema II.

Herpaa opføres alle indenbys boende Personer, som driver Forretning, Agentur, Haandværk o. l. i Ejendommen.

Forhus, Sidehus osv. Etage	Firma Navn	Indehaverens Navn	Forretnings Branche	Telefon Nr.	Privat Bopæl
Kelder	Mejeriindsalg	Lajla Thorne Linnemann	Mejeriindsalg	7346	Ivøalug 5

At samtlige Personer og Selskaber m. v., som har lejet Lejlighed eller Lokaler, bor eller driver Forretning i forannævnte Ejendom er optaget paa denne Liste, bevidnes

Aarhus, den 24/10 1933.

Ejers Navn: M. & J. Nielsen

Ejers Bopæl: Ivøalug 5



# Folketællings-Skema Nr. 1841

for Befolkningen i ovennævnte Ejendom  
i Aarhus Købstad

## Regler

- 1) Dette Skema udfyldes eller besøres udfyldt af Ejeren, Viceværtten eller andre Vedkommende, eller udfyldes ved Cirkulation blandt Ejendommens Beboere. — Paa Skemaet opføres de Familier og Personer, der findes i Huset, idet **Ordenen** er: Kælder, Stue o. s. v.
- 2) Hver Familie opføres for sig paa Skemaet, og saaledes at der lades en Linies Mellemrum aaben mellem hver Familie. **En Familie omfatter ogsaa Logerende, derimod ikke indlogerede Familier**, foran og efter hvilke en Linie lades aaben. Selvstændige Husstande paa en Person betragtes som „Familie“.
- 3) a) **Personer, der har fast Bopæl i Kommunen**, skal opføres paa Skemaets **Hovedliste** paa det Sted (Hus, Skib o. s. v.), hvor Bopælen er.  
b) **Personer, der er midlertidigt fraværende** fra den faste Bopæl i Kommunen, opføres paa **Hovedlisten**, men der sættes i Rubrik 2 et **Frv.**, og i Rubrik 18 angives det Sted, hvor han midlertidigt opholder sig, eventuelt om han er paa Rejse.  
c) **Personer, der som midlertidigt nærværende** opholder sig i Husstanden, d. v. s. Personer, der ved Tællingen er fraværende fra deres faste Bopæl (den Kommune, i hvis Folkeregister de staar), samt Udlændinge paa Rejse, opføres paa **Tillægslisten paa Skemaets Bagside**.
- 4) I Henhold til Lov om Folkeregistre af 14. Marts 1924 er enhver Person pligtig til for sig og Medlemmer af sin Husstand, at meddele Oplysninger om: Fulde Navn, Køn, Stilling eller Erhverv, Bopæl, Fødselsaar, Fødselsdag og Fødested, Statsborgerforhold, ægteskabelig Stilling, Stilling i Husstanden m. v. (jfr. Lovens § 1). **Overtrædelse af Lovens Bestemmelser medfører Bødestraf** (Lovens § 12 jfr. § 8). De i Loven begærede Oplysninger gives ved Udfyldelsen af Skemaet i Overensstemmelse med Rubrikernes Overskrifter.
- 5) Inden- og udenlandske **Selskaber, Foreninger, Stiftelser, Institutioner** samt de **Personer** (ogsaa i Udlandet hjemmehørende), der helt eller delvis er Ejere eller Medejere af Ejendommen, eller som i denne har Forretningslokale, forsaavidt vedkommende Personer **ikke bor** i Aarhus Kommune, opføres paa **Tillægsskema I** paa Skemaets Bagside. Paa **Tillægsskema II** opføres alle indenbysboende Personer, der driver Forretning, Haandværk o. l. i Ejendommen.
- 6) **Flere Skemaer** vil kunne faas udleverede paa **Skattekontoret, Mejlgade 4, 1. Sal**, saafremt der paa det tilsendte Skema ikke er tilstrækkelig Plads til alle Ejendommens Beboere.

**Anmærkning.** For Anstalter til offentlig Brug (Hospitaler, Forsørgelsesanstalter, Fængsler, Kaserner o. s. v.) samt Hoteller o. l. udfyldes Skemaerne af Bestyrelserne efter samme Regler som for private Ejendomme. Bestyrelserens eller Opsynspersonalets særlige Husholdning skal opføres for sig.

Optælling.	
Mænd:	Kvinder:
4	3

Husværtten bedes drage Omsorg for, at nærværende

Liste udfyldes af Ejendommens Beboere saaledes,

at den kan være Værtten i Hænde senest den 24.

Oktober, hvorefter den afhentes.

Midlertidigt nærværende, der har fast Bopæl andetsteds, opføres paa Skemaets Bagside.

# HOVEDLISTE *7. majgaard*

1	2	3	4	5	6	7	8	9	10	11	12	13	14	15	16	17	18
<small>1) Forhus (Kølder, Stue osv.) for de andre Bygninger, Sidehus osv., følger den samme Orden) 2) Sidehus 3) Mellembygning 4) Bagbygning</small>	Samtlige Personers fulde Navn Ved Børn, endnu uden Navn, sættes „Dreng“ eller „Pige“. Midlertidigt nærværende Personer optæres ikke her, men paa Skemaets Bagside; derimod optæres midlertidigt fraværende. Efter disses Navne føjes „Frv.“. Hver Familie optæres for sig med en Linies Mellemrum mellem de enkelte Familier. Samtlige Fornavne i rigtig Rækkefølge. Det almindeligt benyttede understreges.	<small>Medfødt (M) Elev (E) K (K)</small>	Fødselsdag	Fødselsaar	Fødested <small>Der angives: København, Frederiksberg, København eller Sognets og Amtets Navn. For Personer født paa Færøerne eller i Grønland skrives henholdsvis Færøerne og Grønland; for Personer født i Udlandet skrives vedkommende Lands Navn, i Eks. Island, Sverige, Tyskland osv.</small>	Statsborgerforhold	Egteskabelig Stilling <small>(1) Ugift (2) Gift (3) Ikke-anset eller Ekte (4) Separeret (5) Forskilt (6) Død</small>	Stilling i Familien <small>Huslæder, Husmoder, Børn, Slægtning u. l. Husassistent, Tjenestekarl og Løgende. Hvor en Familie er indregistreret hos en anden Familie, angives dette særskilt ved den indregistrerede Families Vedkommende anføres dog deruden paa næstfølgende Række: Huslæder, Husmoder osv.</small>	Erhverv eller Livsstilling <small>Hvis nogen har flere Erhverv, angives disse, Hovederhvervet først. Har Husmoderen eller Børnene et Erhverv, anføres disse. Man angiver udtrykkeligt det Fagarbejder i, og Ems Stilling i. Lever man hovedsagelig af Privat eller Underrettsbese, Anlægsarbejde, Invalidere, Pøstligarbejde, andet, men tillige Erhverv. Fornævrende Nævningsord sætter „liv.“ foran tidligere Livsstilling.</small>	Her angives Arbejdsgiverens Navn for alle, der ikke driver selvstændigt Erhverv. Har Husmoderen særligt Erhverv, angives ogsaa Arbejdsgiveren for hende.	Helaarlig Husleje af Beboelseslejligheden	Hvis Flytning er sket i det sidste Aar, anføres her Bopæl 23. Oktober 1932. Ved Flytning udenbys fra angives Købstadens Navn eller Landkommunens Navn og Postadresse. Saaframt Bopælen er den samme nu som 23. Oktober 1932, udfyldes Rubrikken ikke.	Hvis Tilflytning til Aarhus er sket siden 23. Oktober 1932 anføres her Datoen for Tilflytningen.	Hvor undervises de paa denne Liste opførte Børn mellem 6 og 14 Aar? Gaar de i en offentlig Skole, maas denmets Navn anføres. Gaar de i Privatskole, anføres Bestyrerens Navn. Hvis Børn over 7 Aar ikke søger Skole, maas Grunden herfor anføres.	<small>Dødsdato (D) Blind (B) G. v. s. M. (G. v. s. M.) H. v. s. M. (H. v. s. M.) H. v. s. M. (H. v. s. M.) H. v. s. M. (H. v. s. M.) H. v. s. M. (H. v. s. M.) H. v. s. M. (H. v. s. M.)</small>	Anmærkninger Herunder anføres for de midlertidigt fraværende (de i Rubr. 2 med Frv. mærkede) deres midlertidige Opholdssted (nejagtig Adresse). Endvidere andre Bemærkninger.	
Shuen	Adolf Christian Nielsen	M.	17/6	1911	v Aarhus	Dansk	G	Husfader	Bagmester		700.	Lauge Rostvej 1.	✓				
"	Elba Amalie Nielsen	K.	15/3	1912	v Aarhus	Dansk	"	Husmoder	"			Tyngsgade 11	-				
"	Anders Rasmus Adolf Jørgensen	M.	18/6	1907	v Hjørring	Dansk	"	"	Arbejdsmand			Torsteinsgade 10	✓				
1 Gal.	Steen Christian Jensen	M.	18/5	1884	v Sønderkøbenhavn	Dansk	G	Husfader	Smedher	Hansen og Jensen	400		11 juni 51				
"	Johanne Marie Andriam Jensen	K.	29/8	1887	v Aarhus	"	G	Husmoder	"								
"	Werner Mozart Jensen	M.	20/9	1914	v "	"	U.	Søn	Maskinlæder	A/S. Emil Møllers							
"	Ella Anne Jensen	K.	11/4	1912	v "	"	U.	Datter	Elev	De Tor. Fycke							

*H  
13*

# TILLÆGSLISTE for de Personer, der er midlertidigt nærværende.

Etage	Personernes fulde Navn <small>Ved Børn, endnu uden Navn, sættes „Dreng“ eller „Pige“. (Iøvrigt som Hovedlistens Rubrik 2)</small>	Kønnet <small>Mand- lige (M) Kvæ- nde- lige (K)</small>	Fødsels-dag	Fødsels-år	Fødested <small>Der angives: København, Frederiksberg, Købstads eller Sognets og Amtets Navn. For Personer født paa Færøerne eller i Grønland skrives henholdsvis Færøerne og Grønland; for Personer født i Udlandet skrives vedkommende Lands Navn, f. Eks. Island, Sverige, Tyskland osv.</small>	Statsborgerforhold <small>Personer, der har dansk Indfødsret, skrives: „dansk“; andre anføres her Navnet paa det Land, hvori de har Statsborgerskabet (Island, Sverige, Tyskland, Forenede Stater osv.)</small>	Ægteskabelig Stilling <small>Ugift (U) Gift (G) Ekte-mand eller Ekte-kone (E) Seps-eret (S) Præ- stet (P)</small>	Stilling i Husstanden paa den faste Bopæl <small>Der angives: Huslærer, Husmoder, Barn, Slægting o. l. Medhjælper, Pensioner, Løjerende o. l.</small>	Erhverv eller Livsstilling <small>Det maa af den angivne Livsstilling kunne ses, om den paagældende er Principal eller Medhjælper. Forhenværende Nærings- drivende o. l. sættes „liv.“ foran tidligere Livsstilling.</small>	Her anføres, i hvilken Kommunes Folke-register den midl. nærværende er optaget samt Personens Adresse <small>Er vedk. ikke optaget i et Register, anføres Grunden herfor (eventuelt, at vedk. er bosat i Udlandet, hvis Navn da anføres her).</small>	Anmærkning
1	2	3	4	5	6	7	8	9	10	11	12

## Tillægsskema I. Herpaa opføres alle inden- og udenlandske Selskaber, Foreninger, Stiftelser og Institutioner, der har Lokale i Ejendommen. Endvidere opføres her de Personer (herunder ogsaa i Udlandet hjemmehørende), der er Ejere eller Medejere af Ejendommen, eller som i denne har Butik, Kontor, Værksted eller andet Forretningslokale, alt forsaavidt vedkommende Personer ikke bor i Aarhus Kommune.

Forhus, Sidehus o. s. v. Etage	Navn <small>For Personer angives tillige Stand og Stilling. For Selskaber o. l. angives tillige Arten (Aktieselskab eller andet Selskab med begrænset Ansvar, Kommanditselskab, Andelselskab, Forbrugsforening, Forsikringsforening, Krediforening, Hypotekforening, Sparekasse o. l.)</small>	Telefon-Nr.	Erhvervsvirksomheden <small>Handels-, Fabriks-, Haandværks-, Bank-, Forsikringsvirksomhed osv. Læge, Sagfører, Entrepreneur, Beværter eller Virksomhed med Belørdning af Personer og Gods, Ejer eller Medejer af Ejendommen</small>	Bopæl eller Hjemsted <small>For Inlandets Vedkommende opgives vedkommende Kommune og den nærmere Adresse i Kommunen. For Udlandets Vedkommende opgives vedkommende Land.</small>	Her angives Navn og Bopæl paa udenbys og udenlandske Selskabers eller Personers hervedværende Repræsentant.

## Tillægsskema II. Herpaa opføres alle indenbys boende Personer, som driver Forretning, Agentur, Haandværk o. l. i Ejendommen.

Forhus, Sidehus osv. Etage	Firma Navn	Indehaverens Navn	Forretnings Branche	Telefon Nr.	Privat Bopæl

At samtlige Personer og Selskaber m. v., som har lejet Lejlighed eller Lokaler, bor eller driver Forretning i foranævnte Ejendom er optaget paa denne Liste, bevidnes

Aarhus, den 24-10 1933

Ejernes Navn: Jens Chr. Jensen

Ejernes Bopæl: Ivalervej 7 4. Etg.

Jens Chr. Jensen.

Ejernes eller Vicevejens Underskrift.

# Folketællings-Skema Nr. 1842

## for Befolkningen i ovennævnte Ejendom i Aarhus Købstad

### Regler

- 1) Dette Skema udfyldes eller besørges udfyldt af Ejeren, Viceværtten eller andre Vedkommende, eller udfyldes ved Circulation blandt Ejendommens Beboere. — Paa Skemaet opføres de Familier og Personer, der findes i Huset, idet **Ordenen** er: Kælder, Stue o. s. v.
- 2) Hver Familie opføres for sig paa Skemaet, og saaledes at der lades en Linies Mellemrum aaben mellem hver Familie. **En Familie omfatter ogsaa Løgerende, derimod ikke indlogerede Familier, foran og efter hvilke en Linie lades aaben.** Selvstændige Husstande paa en Person betragtes som „Familie“.
- 3) a) **Personer, der har fast Bopæl i Kommunen,** skal opføres paa Skemaets **Hovedliste** paa det Sted (Hus, Skib o. s. v.), hvor Bopælen er.  
b) **Personer, der er midlertidigt fraværende** fra den faste Bopæl i Kommunen, opføres paa **Hovedlisten**, men der sættes i Rubrik 2 et **Frv.**, og i Rubrik 18 angives det Sted, hvor han midlertidigt opholder sig, eventuelt om han er paa Rejse.  
c) **Personer, der som midlertidigt nærværende** opholder sig i Husstanden, d. v. s. Personer, der ved Tællingen er fraværende fra deres faste Bopæl (den Kommune, i hvis Folkeregister de staar), samt Udlændinge paa Rejse, opføres paa **Tillægslisten paa Skemaets Bagside.**
- 4) I Henhold til Lov om Folkeregistre af 14. Marts 1924 er enhver Person pligtig til for sig og Medlemmer af sin Husstand, at meddele Oplysninger om: Fulde Navn, Køn, Stilling eller Erhverv, Bopæl, Fødselsaar, Fødselsdag og Fødested, Statsborgerforhold, ægteskabelig Stilling, Stilling i Husstanden m. v. (jfr. Lovens § 1). **Overtrædelse af Lovens Bestemmelser medfører Bødestraf** (Lovens § 12 jfr. § 8). De i Loven begærede Oplysninger gives ved Udfyldelsen af Skemaet i Overensstemmelse med Rubrikkernes Overskrifter.
- 5) Inden- og udenlandske **Selskaber, Foreninger, Stiftelser, Institutioner** samt de **Personer** (ogsaa i Udlandet hjemmehørende), der helt eller delvis er Ejere eller Medejere af Ejendommen, eller som i denne har Forretningslokale, forsaavidt vedkommende Personer **ikke bor** i Aarhus Kommune, opføres paa **Tillægsskema I paa Skemaets Bagside.** Paa **Tillægsskema II** opføres alle indenbysboende Personer, der driver Forretning, Haandværk o. L i Ejendommen.
- 6) **Fleere Skemaer** vil kunne faas udleverede paa **Skattekontoret, Mejlgade 4, 1. Sal,** saafremt der paa det tilsendte Skema ikke er tilstrækkelig Plads til alle Ejendommens Beboere.

**Anmærkning.** For Anstalter til offentlig Brug (Hospitaller, Forsørgelsesanstalter, Fængsler, Kaserner o. s. v.) samt Hoteller o. L udfyldes Skemaerne af Bestyrelserne efter samme Regler som for private Ejendomme. Bestyrelserens eller Opsynspersonalets særlige Husholdning skal opføres for sig.

Optælling.	
Mænd:	Kvinder:
9	3

Husværtten bedes drage Omsorg for, at nærværende  
Liste udfyldes af Ejendommens Beboere saaledes,  
at den kan være Værtten i Hænde senest den 24.

Oktober, hvorefter den afhentes.

Midlertidigt nærværende, der har fast Bopæl andetsteds, opføres paa Skemaets Bagside.

# HOVEDLISTE

9

<p>1) Forhus (Kølder, Stue osv.; for de andre Bygninger, Sidehus osv., følges den samme Orden)</p> <p>2) Sidehus</p> <p>3) Mellembygning</p> <p>4) Bagbygning</p>	<p>Samtlige Personers fulde Navn</p> <p>Ved Børn, endnu uden Navn, sættes „Dreng“ eller „Pige“.</p> <p>Midlertidigt nærværende Personer optøres ikke her, men paa Skemaets Bagside; derimod optøres midlertidigt fraværende. Efter disses Navne føjes „Frv.“.</p> <p>Hver Familie optøres for sig med en Linies Mellemrum mellem de enkelte Familier.</p> <p>Samtlige Fornavne i rigtig Rækkefølge. Det almindeligt benyttede understreges.</p>	<p>Kønnet</p> <p>Mænd (M) Kvinder (K)</p>	<p>Fødselsdag</p>	<p>Fødselsaar</p>	<p>Fødested</p> <p>Der angives: København, Frederiksberg, København eller Søgnets og Amalies Nørre.</p> <p>For Personer født paa Færøerne eller i Grønland skrives henholdsvis Færøerne og Grønland; for Personer født i Udlandet skrives vedkommende Lands Navn, f. Eks. Island, Sverige, Tyskland osv.</p>	<p>Statsborgerforhold</p> <p>Personer, der har dansk Indførelst, skriver: „dansk“; andre anføres her Navnet paa det Land, hvori de har Statsborgerret (Island, Sverige, Tyskland, Forenede Stater osv.)</p>	<p>Ægteskabelig Stilling</p> <p>Ugift (U) Gift (G) Ektefælle (E) Enke (En) Borger (B) Fru (F) Frakill (Fr) Frø (Fr)</p>	<p>Stilling i Familien</p> <p>Husfader, Husmoder, Barn, Slægtning o. l. Husassistent, Tjenestekarl og Løgerende.</p> <p>For en Familie er indtegnet kun en anden Familie, angives dette særskilt ved betegnelsen „Indtegnet Familie“. For den indtegnete Families Vedkommende anføres dog desuden paa andenrig Maade: Husfader, Husmoder osv.</p>	<p>Erhverv eller Livsstilling</p> <p>Hvis nogen har flere Erhverv, anføres disse, Hovederhvervet først.</p> <p>Har Husmoderen eller Borgeren særligt Erhverv, anføres disse.</p> <p>Man angiver udtrykkelig det Fag, man arbejder i, og Ens Stilling i Faget.</p> <p>Lever man hovedsagelig af Færøerne, privat Understøttelse, Alibet, invaliderente, Pattigheds, anføres dette, men tillige Erhvervet.</p> <p>Forhenværende Næringsdrivende anføres „Frv.“ foran tidligere Livsstilling.</p>	<p>Telefon Nr.</p>	<p>Her angives Arbejdsgiverens Navn for alle, der ikke driver selvstændigt Erhverv.</p> <p>Har Husmoderen særligt Erhverv, angives ogsaa Arbejdsgiveren for hende.</p>	<p>Helaarlig Husleje af Beboelseslejligheden</p>	<p>Hvis Flytning er sket i det sidste Aar, anføres her Bopæl 23. Oktober 1932.</p> <p>Ved Flytning udenbys fra angives Købstadens Navn eller Landkommunens Navn og Postadresse.</p> <p>Saafremt Bopælen er den samme nu som 23. Oktober 1932, udhvides Rubrikken ikke.</p>	<p>Hvis Tilflytning til Aarhus er sket siden 23. Oktober 1932 anføres her Datoen for Tilflytningen.</p>	<p>Hvor undervises de paa denne Liste opførte Børn mellem 6 og 14 Aar?</p> <p>Gaar de i en offentlig Skole, maa dennes Navn anføres.</p> <p>Gaar de i Privatskole, anføres Betyreres Navn.</p> <p>Hvis Børn over 7 Aar ikke søger Skole, maa Grunden herfor anføres.</p>	<p>Dødsdato (D) Blandt de i 1. og 2. Kolonne anførte Personer, eller som ikke er anført i disse to Kolonner, anføres Dødsdatoen (D) i denne Kolonne.</p>	<p>Anmærkninger</p> <p>Herunder anføres for de midlertidigt fraværende (de i Rubr. 2 med Frv. mærkede) deres midlertidige Opholdssted (nøjagtig Adresse).</p> <p>Endvidere andre Bemærkninger.</p>
	Thuen	✓	Christian Nielsen	M	24-4-1891	Mølling	Dansk	G	Husfader	Bemudsarbejder	D. S. B.	700 Kr.					
			Margrethe Martine Nielsen	K	26-3-1882	Maastrøsk	"	G	Husmoder								
		✓	Abel Christian Nielsen	M	23-10-1909	Bred	"	U	Barn	Bud							
		✓	Niels Christian Nielsen	M	9-2-1911	"	"	U	"	Dragon i Randers							
		✓	Marie Elisebeth Nielsen	K	19-9-1912	"	"	U	"	Husassistent							
		✓	Anker Eyrer Nielsen	M	14-5-1915	"	"	U	"	Bud							
		✓	Henry Nielsen	M	8-1-1923	"Harrison"	"	U	"								
I		✓	Nils Christian Petersen	M	3-3-1899	Aarhus	Dansk	G	Husfader	Snedkervend	Aarhus Dampfælde	450					
"		✓	Lise Petersen	K	13-12-1887	"	"	G	Husmoder								
"		✓	Himrich Leon Christian Petersen	M	15-4-1917	"	"	U	Barn	Mashinarbejder	H. Emil Møller Bøge						
"		✓	Willy Petersen	M	28-1-1916	"	"	U	"	Bogbinder							
"		✓	Anne Erik Petersen	K	3-8-1918	"	"	U	"								

9/3

Lan Esbeckron Randers

Valdemars-gades Skole

Valdemars-gades Skole

# TILLÆGSLISTE for de Personer, der er midlertidigt nærværende.

Etage	Personernes fulde Navn <small>Ved Børn, endnu uden Navn, sættes „Dreng“ eller „Pige“. (Jøvrigt som Hovedlistens Rukrik 2)</small>	Kønnet <small>Standskøn (M) Kvinderskøn (K)</small>	Fødselsdag	Fødselsaar	Fødested <small>Der angives: København, Frederiksberg, København eller Sjævnets og Amtets Navn. For Personer født paa Færøerne eller i Grønland skrives henholdsvis Færøerne og Grønland; for Personer født i Udlandet skrives vedkommende Lands Navn, f. Eks. Island, Sverige, Tyskland osv.</small>	Statsborgerforhold <small>Personer, der har dansk Indførelse, skriver: „dansk“; andre anfører her Navnet paa det Land, hvori de har Statsborgerret (Island, Sverige, Tyskland, Forenede Stater osv.)</small>	Ægteskabelig Stilling <small>Ugift (U) Gift (G) Eksmand eller Ekskone (E) Separeret (S) Fraskilt (F)</small>	Stilling i Husstanden paa den faste Bopæl <small>Der angives: Huslader, Husmoder, Barn, Slægtning o. l. Medhjælper, Pensionær, Logerende o. l.</small>	Erhverv eller Livsstilling <small>Det maa af den angivne Livsstilling kunne ses, om den paagældende er Principal eller Medhjælper. Foshensværende Næringsdrivende o. l. sættes „Ih.“ foran tidligere Livsstilling.</small>	Her anføres, i hvilken Kommunes Folke-register den midl. nærværende er optaget samt Personens Adresse <small>Er vedk. ikke optaget i et Register, anføres Grunden herfor eventuelt, at vedk. er bosat i Udlandet, hvis Navn da anføres her).</small>	Anmærkning	
												1

## Tillægsskema I.

Herpaa opføres alle inden- og udenlandske Selskaber, Foreninger, Stiftelser og Institutioner, der har Lokale i Ejendommen. Endvidere opføres her de Personer (herunder ogsaa i Udlandet hjemmehørende), der er Ejere eller Medejere af Ejendommen, eller som i denne har Butik, Kontor, Værksted eller andet Forretningslokale, alt forsaavidt vedkommende Personer ikke bor i Aarhus Kommune.

Forhus, Sidehus o. s. Etage	Navn	Telefon-Nr.	Erhvervsvirksomheden	Bopæl eller Hjemsted	Her angives Navn og Bopæl paa udenbys og udenlandske Selskabers eller Personers henværende Repræsentant.
	<small>For Personer angives tillige Stand og Stilling. For Selskaber o. l. angives tillige Arten (Aktieselskab eller andet Selskab med begrænset Ansvar, Kommanditselskab, Andelselskab, Forbrugsforening, Forsikringsforening, Kreditforening, Hypotekforening, Sparekasse o. l.)</small>		<small>Mandels-, Fabriks-, Haandværks-, Bank-, Forsikringsvirksomhed osv. Læge, Sagfører, Entreprenør, Bevarer eller Virksomhed med Befordring af Personer og Gods, Ejer eller Medejere af Ejendommen</small>	<small>For Indlandets Vedkommende opgives vedkommende Kommune og den nærmere Adresse i Kommunen. For Udlandets Vedkommende opgives vedkommende Land.</small>	

## Tillægsskema II.

Herpaa opføres alle indenbys boende Personer, som driver Forretning, Agentur, Haandværk o. l. i Ejendommen.

Forhus, Sidehus osv. Etage	Firma Navn	Indehaverens Navn	Forretnings Branche	Telefon Nr.	Privat Bopæl

At samtlige Personer og Selskaber m. v., som har lejet Lejlighed eller Lokaler, bor eller driver Forretning i forannevnte Ejendom er optaget paa denne Liste, bevidnes

Aarhus, den 23/10

1933.

Ejernes Navn: *Niels Christiaan Petersen*

Ejernes Bopæl: *Svanevej No 91*

Ejernes eller Viceværtens Underskrift.

# Folketællings-Skema Nr. 1843

## for Befolkningen i ovennævnte Ejendom i Aarhus Købstad

### Regler

- 1) Dette Skema udfyldes eller besorges udfyldt af Ejeren, Viceværten eller andre Vedkommende, eller udfyldes ved Circulation blandt Ejendommens Beboere. — Paa Skemaet opføres de Familier og Personer, der findes i Huset, idet **Ordenen** er: Kælder, Stue o. s. v.
- 2) Hver Familie opføres for sig paa Skemaet, og saaledes at der lades en Linies Mellemrum aaben mellem hver Familie. **En Familie omfatter ogsaa Løgere, derimod ikke indlogerede Familier**, foran og efter hvilke en Linie lades aaben. Selvstændige Husstande paa en Person betragtes som „Familie“.
- 3) a) **Personer, der har fast Bopæl i Kommunen**, skal opføres paa Skemaets **Hovedliste** paa det Sted (Hus, Skib o. s. v.), hvor Bopælen er.  
b) **Personer, der er midlertidigt fraværende** fra den faste Bopæl i Kommunen, opføres paa **Hovedlisten**, men der sættes i Rubrik 2 et **Frv.**, og i Rubrik 18 angives det Sted, hvor han midlertidigt opholder sig, eventuelt om han er paa Rejse.  
c) **Personer, der som midlertidigt nærværende** opholder sig i Husstanden, d. v. s. Personer, der ved Tællingen er fraværende fra deres faste Bopæl (den Kommune, i hvis Folkeregister de staar), samt Udlændinge paa Rejse, opføres paa **Tillægslisten paa Skemaets Bagside**.
- 4) I Henhold til Lov om Folkeregistre af 14. Marts 1924 er enhver **Person pligtig** til for sig og Medlemmer af sin Husstand, at meddele Oplysninger om: Fulde Navn, Køn, Stilling eller Erhverv, Bopæl, Fødselsaar, Fødselsdag og Fødested, Statsborgerforhold, ægteskabelig Stilling, Stilling i Husstanden m. v. (jfr. Lovens § 1). **Overtrædelse af Lovens Bestemmelser medfører Bødestraf** (Lovens § 12 jfr. § 8). De i Loven begærede Oplysninger gives ved Udfyldelsen af Skemaet i Overensstemmelse med Rubrikkernes Overskrifter.
- 5) Inden- og udenlandske **Selskaber, Foreninger, Stiftelser, Institutioner** samt de **Personer** (ogsaa i Udlandet hjemmehørende), der helt eller delvis er Ejere eller Medejere af Ejendommen, eller som i denne har Forretningslokale, forsaavidt vedkommende Personer **ikke bor** i Aarhus Kommune, opføres paa **Tillægsskema I** paa Skemaets Bagside. Paa **Tillægsskema II** opføres alle indenbysboende Personer, der driver Forretning, Haandværk o. l. i Ejendommen.
- 6) **Fleere Skemaer** vil kunne faas udleverede paa **Skattekontoret, Mejlgade 4, 1. Sal**, saafremt der paa det tilsendte Skema ikke er tilstrækkelig Plads til alle Ejendommens Beboere.

**Anmærkning.** For Anstalter til offentlig Brug (Hospitaler, Forsørgelsesanstalter, Fængsler, Kaserner o. s. v.) samt Hoteller o. l. udfyldes Skemaerne af Bestyrelserne efter samme Regler som for private Ejendomme. Bestyrelserens eller Opsynspersonalets særlige Husholdning skal opføres for sig.

Optælling.	
Mænd:	Kvinder:
2	4

Husværten bedes drage Omsorg for, at nærværende

Liste udfyldes af Ejendommens Beboere saaledes,

at den kan være Værten i Hænde senest den 24.

Oktober, hvorefter den afhentes.

Midlertidigt nærværende, der har fast Bopæl andetsteds, opføres paa Skemaets Bagside.

# HOVEDLISTE 11

<p>1) Forhus (Kælder, Stue osv.; for de andre Bygninger, Sidehus osv., læges den samme Orden) 2) Sidehus 3) Mellembygning 4) Bagbygning</p>	<p>Samtlige Personers fulde Navn Ved Børn, endnu uden Navn, sættes „Dreng“ eller „Pige“. Midlertidigt nærværende Personer optøres ikke her, men paa Skemaets Bagside; derimod optøres midlertidigt fraværende. Efter disses Navne føjes „Frv.“. Hver Familie optøres for sig med en Linies Mellemrum mellem de enkelte Familier. Samtlige Fornavne i rigtig Rækkefølge. Det almindeligt benyttede understrøges.</p>	<p>Køn Mand (M) Kvinde (K)</p>	<p>Fødselsdag</p>	<p>Fødselsaar</p>	<p>Fødested Der angives: København, Frederiksberg, København eller Sjællands Amtets Navn. For Personer født paa Færøerne eller i Grønland skrives henholdsvis Færøerne og Grønland; for Personer født i Udlandet skrives vedkommende Lands Navn, f. Eks. Island, Sverige, Tyskland osv.</p>	<p>Statsborgerforhold Personer, der har dansk Indførelse, skriver: „dansk“; andre anføres her Navnet paa det Land, hvori de har Statsborgerret (Island, Sverige, Tyskland, Forenede Stater osv.)</p>	<p>Ægteskabelig Stilling Ugift (U) Gift (G) Ektefælle (E) Borte (B) Prædicat (P)</p>	<p>Stilling i Familien Husfader, Husmoder, Barn, Slægtning o. l. Husassistent, Tjenestekarl og Logerende. Hvor en Familie er indtegnet hos en anden Familie, angives dette særskilt ved Indtegningen „Indtegnet Familie“. For den indførte Families Vedkommende anføres dog derudover paa særskilt Maade: Husfader, Husmoder osv.</p>	<p>Erhverv eller Livsstilling Hvis nogen har flere Erhverv, anføres disse, Hovederhvervet først. Har Husmoderen eller Datteren særligt Erhverv, anføres disse. Man angiver udtrykkelig det Fag, man arbejder i, og Ens Stilling i Faget. Lever man hovedsagelig af Penning, privat Understøttelse, Alboerente, invaliderente, Fattighjælp, anføres dette, men tillige Erhvervet. Forbetværende Næringsdrivende sættes „Dv.“ foran tidligere Livsstilling.</p>	<p>Telefon Nr.</p>	<p>Her angives Arbejdsgiverens Navn for alle, der ikke driver selvstændigt Erhverv. Har Husmoderen særligt Erhverv, angives ogsaa Arbejdsgiveren for hende.</p>	<p>Helaarlig Husleje af Beboelseslejligheden</p>	<p>Hvis Flytning er sket i det sidste Aar, anføres her Bopæl 23. Oktober 1932. Ved Flytning udenbys fra angives Købstadens Navn eller Landkommunens Navn og Postadresse. Saaframt Bopælen er den samme nu som 23. Oktober 1932, udfyldes Rubrikken ikke.</p>	<p>Hvis Tilflytning til Aarhus er sket siden 23. Oktober 1932 anføres her Datoen for Tilflytningen.</p>	<p>Hvor undervises de lærte Børn mellem 6 og 14 Aar? Gaar de i en offentlig Skole, mas dennes Navn anføres. Gaar de i Privatskole, anføres Bestyrerens Navn. Hvis Børn over 7 Aar ikke søger Skole, mas Grunden hertil anføres.</p>	<p>Dødsårsag (D) Blind (B) E. v. s. (E. v. s. er et af de mest almindelige og paa Bopælen skal ved Flytning til Aarhus angives) Aandssyg (A) E. v. s. (E. v. s. er et af de mest almindelige og paa Bopælen skal ved Flytning til Aarhus angives) Sindssyg (S)</p>	<p>Anmærkninger Herunder anføres for de midlertidigt fraværende (de i Rubr. 2 med Frv. mærkede) deres midlertidige Opholdssted (nøjagtig Adresse). Endvidere andre Bemærkninger.</p>			
I	Hans Laurids Christensen	M	11/11	1896	Lund	dansk	G	Husfader	Tømmer											
	Anna Hylbak Christensen	K	22/11	1891	Lindal Hjørring	"	G	Husmoder												
	Lilly Christensen	K	19/4	1867	Aarhus	"	H	Barn												
	Ebbe Margrethe Christensen	K	3/11	1892	Aarhus	"	H	Barn												
II	Harald <sup>Hjort</sup> <del>Lund</del> <sup>Lingenskov</sup>	M	4/11	1899	Lundborg	dansk	G	Husfader	Bankassistent											
	Mario <sup>Hjort</sup> <del>Alfida</del>	M	15/1	1905	Fredensborg	"	G	Husmoder												

2/4

1/2 Karlstens Privatbank 800



# TILLÆGSLISTE for de Personer, der er midlertidigt nærværende.

Etage	Personernes fulde Navn Ved Born, endnu uden Navn, sættes „Dreng“ eller „Pige“. (Ovrigt som Hovedlistens Rubrik 2)	Kønnet Mand- køn (M) Kvind- køn (K)	Fødsels- dag	Fødsels- aar	Fødested Der angives: København, Frederiksberg, Købstadsens eller Sognets og Andre Navn. For Personer født paa Færøerne eller i Grønland skrives henholdsvis Færø- erne og Grønland; for Personer født i Udlandet skrives vedkommende Lands Navn, f. Eks. Island, Sverige, Tyskland osv.	Stats- borger- forhold Personer, der har dansk Indfødsret, skrives: „dansk“; andre anføres her Navnet paa det Land, hvori de har Statsborgerret (Island, Sverige, Tyskland, Forene- de Stater osv.)	Ægte- ska- belig Stil- ling Ugin (U) Gin (G) Eks- tra- kon- tra- kt (E) Sepa- rat (S) Pra- skilt (P)	Stilling i Husstanden paa den faste Bopæl Der angives: Huslader, Hus- moder, Barn, Slægtning o. l. Medhjælper, Pensionær, Løgerende o. l.	Erhverv eller Livsstilling Det maa af den angivne Livsstilling kunne ses, om den paagældende er Principal eller Med- hjælper. Forhenværende Nærings- drivende o. l. sættes „f.v.“ foran tidligere Livsstilling.	Her anføres, i hvilken Kommunes Folke- register den midl. nærværende er optaget samt Personens Adresse Er vedk. ikke optaget i et Register, anføres Grunden herfor (event- uelt, at vedk. er bosat i Udlandet, hvis Navn da anføres her).	Anmærk- ning
1	2	3	4	5	6	7	8	9	10	11	12

## Tillægsskema I.

Herpaa opføres alle inden- og udenlandske Selskaber, Foreninger, Stiftelser og Institutioner, der har Lokale i Ejendommen. Endvidere opføres her de Personer (herunder ogsaa i Udlandet hjemmehørende), der er Ejere eller Medejere af Ejendommen, eller som i denne har Butik, Kontor, Værksted eller andet Forretningslokale, alt forsaavidt vedkommende Personer ikke bor i Aarhus Kommune.

Forhus, Sidehus o. s. v. Etage	Navn For Personer angives tillige Stand og Stilling. For Selskaber o. l. angives tillige Arten. (Aktieselskab eller andet Selskab med begrænset Ansvar, Kommanditselskab, Andelselskab, Forbrugs- forening, Forsikringsforening, Kreditlejning, Hypotekforening, Sparekasse o. l.)	Tele- fon- Nr.	Erhvervsvirksomheden Handels-, Fabriks-, Haandværks-, Bank-, Forsikringsvirksomhed osv. Læge, Sagfører, Entrepreneur, Beværter eller Virksomhed med Befordring af Personer og Gods, Ejer eller Medejere af Ejendommen	Bopæl eller Hjemsted For Indlandets Vedkommende opgives vedkommende Kommune og den nærmere Adresse i Kommunen. For Udlandets Vedkommende opgives vedkommende Land.	Her angives Navn og Bopæl paa udenbys og udenlandske Selskabers eller Personers henværende Repræsentant.

## Tillægsskema II.

Herpaa opføres alle indenbys boende Personer, som driver Forretning, Agentur, Haandværk o. l. i Ejendommen.

Forhus, Sidehus osv. Etage	Firma Navn	Indehaverens Navn	Forretnings Branche	Telefon Nr.	Privat Bopæl

At samtlige Personer og Selskaber m. v., som har lejet Lejlighed eller Lokaler, bor eller driver Forretning i forannævnte Ejendom er optaget paa denne Liste, bevidnes

Aarhus, den 23/10 1933

Ejernes Navn:

J. Christensen

Ejernes Bopæl:

Lørdag 11 I

J. Christensen  
Ejernes eller Viceværtens Underskrift.

# Folketællings-Skema Nr. 1844

## for Befolkningen i ovennævnte Ejendom i Aarhus Købstad

### Regler

- 1) Dette Skema udfyldes eller besorges udfyldt af Ejeren, Viceværten eller andre Vedkommende, eller udfyldes ved Cirkulation blandt Ejendommens Beboere. — Paa Skemaet opføres de Familier og Personer, der findes i Huset, idet **Ordnen** er: Kælder, Stue o. s. v.
- 2) Hver Familie opføres for sig paa Skemaet, og saaledes at der lades en Linies Mellemrum aaben mellem hver Familie. **En Familie omfatter ogsaa Logerende, derimod ikke indlogerede Familier**, foran og efter hvilke en Linie lades aaben. Selvstændige Husstande paa en Person betragtes som „Familie“.
- 3) a) **Personer, der har fast Bopæl i Kommunen**, skal opføres paa Skemaets **Hovedliste** paa det Sted (Hus, Skib o. s. v.), hvor Bopælen er.
  - b) **Personer, der er midlertidigt fraværende** fra den faste Bopæl i Kommunen, opføres paa **Hovedlisten**, men der sættes i Rubrik 2 et **Frv.**, og i Rubrik 18 angives det Sted, hvor han midlertidigt opholder sig, eventuelt om han er paa Rejse.
  - c) **Personer, der som midlertidigt nærværende** opholder sig i Husstanden, d. v. s. Personer, der ved Tællingen er fraværende fra deres faste Bopæl (den Kommune, i hvis Folkeregister de staar), samt Udlændinge paa Rejse, opføres paa **Tillægslisten** paa Skemaets **Bagside**.
- 4) I Henhold til Lov om Folkeregistre af 14. Marts 1924 er enhver Person pligtig til for sig og Medlemmer af sin Husstand, at meddele Oplysninger om: Fulde Navn, Kon, Stilling eller Erhverv, Bopæl, Fødselsaar, Fødselsdag og Fødested, Statsborgerforhold, ægteskabelig Stilling, Stilling i Husstanden m. v. (jfr. Lovens § 1). **Overtrædelse af Lovens Bestemmelser medfører Bødestraf** (Lovens § 12 jfr. § 8). De i Loven begærede Oplysninger gives ved Udfyldelsen af Skemaet i Overensstemmelse med Rubrikkernes Overskrifter.
- 5) Inden- og udenlandske **Selskaber, Foreninger, Stiftelser, Institutioner** samt de **Personer** (ogsaa i Udlandet hjemmehørende), der helt eller delvis er Ejere eller Medejere af Ejendommen, eller som i denne har Forretningslokale, forsaavidt vedkommende Personer **ikke bor** i Aarhus Kommune, opføres paa **Tillægsskema I** paa Skemaets **Bagside**. Paa **Tillægsskema II** opføres alle indenbysboende Personer, der driver Forretning, Haandværk o. l. i Ejendommen.
- 6) **Fleere Skemaer** vil kunne faas udleverede paa Skattekontoret, Mejlgade 4, 1. Sal, saafremt der paa det tilsendte Skema ikke er tilstrækkelig Plads til alle Ejendommens Beboere.

**Anmærkning.** For Anstalter til offentlig Brug (Hospitaller, Forsørgelsesanstalter, Fængsler, Kaserner o. s. v.) samt Hoteller o. l. udfyldes Skemaerne af Bestyrerne efter samme Regler som for private Ejendomme. Bestyrerens eller Opsynspersonalets særlige Husholdning skal opføres for sig.

Optælling.	
Mænd:	Kvinder:
2	4

Husværten bedes drage Omsorg for, at nærværende

Liste udfyldes af Ejendommens Beboere saaledes,

at den kan være Værten i Hænde senest den 24.

Oktober, hvorefter den afhentes.

Midlertidigt nærværende, der har fast Bopæl andetsteds, opføres paa Skemaets Bagside.

# HOVEDLISTE

13. Fax

1) Forhus (Kælder, Stue osv.; for de andre Bygning- er, Sidehus osv., lægges den samme Orden) 2) Sidehus 3) Mellem- bygning 4) Bagbyg- ning	<b>Samtlige Personers fulde Navn</b> Ved Børn, endnu uden Navn, sættes „Dreng“ eller „Pige“. Midlertidigt nærværende Personer opføres ikke her, men paa Skemaets Bagside; derimod opføres midler- tidigt fraværende. Efter disses Navne føjes „Frv.“. Hver Familie opføres for sig med en Linies Mellemrum mellem de enkelte Familier. Samtlige Fornavne i rigtig Rækkefølge. Det almindeligt benyttede understreges.	3 <small>Mand kon. (M) Kvinder kon. (K)</small>	4 Fød- sels- dag	5 Fød- sels- aar	<b>Fødested</b> Der angives: <i>København, Frederiksberg,            København eller Søpæns            og Amtets Navn.</i> For Personer født paa Færøerne eller i Grønland skrives henholdsvis Færø- øerne og Grønland; for Personer født i Udlandet skrives vedkommende Lands Navn, i Eks. Island, Tyskland, Forene- de Stater osv.)	<b>Stats- borger- forhold</b> <small>Personer, der har            dansk Indførelst,            skriver: „dansk“;            andre anføres her            Navnet paa det            Land, hvori de            har Statsborgerret            (Island, Sverige,            Tyskland, Forene-            de Stater osv.)</small>	8 <b>Ægte- ska- belig Stil- ling</b> <small>Hustru, Husmoder,            Barn, Slægtning o. l.            Husassistent, Tjeneste-            karl og Løgerende.</small> <small>Hvis en Familie er indføjet            hos en anden Familie, angives            dette særskilt ved Begyndelsen            „Indføjet Familie“. For dem            indføjede Familier Vedkom-            mende anføres dog desuden            paa valgfri vis: Husmoder,            Husmoder osv.</small>	<b>Stilling i Familien</b> <small>Hustru, Husmoder,            Barn, Slægtning o. l.            Husassistent, Tjeneste-            karl og Løgerende.</small> <small>Hvis en Familie er indføjet            hos en anden Familie, angives            dette særskilt ved Begyndelsen            „Indføjet Familie“. For dem            indføjede Familier Vedkom-            mende anføres dog desuden            paa valgfri vis: Husmoder,            Husmoder osv.</small>	<b>Erhverv eller Livsstilling</b> <small>Hvis nogen har flere Erhverv, anføres            disse, Hovederhvervet først.</small> <small>Har Husmoderen eller Hustruen særligt            Erhverv, anføres disse.</small> <small>Man angiver udtrykkeligt det Fag, man            arbejder i, og Ens Stilling i Faget.</small> <small>Lever man hovedsageligt af Forretning,            privat Understøttelse, Akkompagnement,            invaliderente, Pædagogik, anføres            dette, men tillige Erhvervet.</small> <small>Forhenværende Næringsdrivende o. l.            sætter „frv.“ foran tidligere Livsstilling.</small>	11 Tele- fon Nr.	12 <small>Her angives</small> <b>Arbejdsgiverens Navn</b> <small>for alle, der ikke driver selvstændigt            Erhverv.</small> <small>Har Husmoderen særligt Erhverv,            angives ogsaa Arbejdsgiveren for hende.</small>	13 <b>Helaarlig Husleje af Be- boelses- lejlig- heden</b>	14 <small>Hvis Flytning er sket i det sidste Aar,            anføres her</small> <b>Bopæl 23. Oktober 1932.</b> <small>Ved Flytning indenbys fra angives Køb-            stadens Navn eller Landkommunens Navn            og Postadresse.</small> <small>Saaframt Bopælen er den samme nu som            23. Oktober 1932, udfyldes Rubikken ikke.</small>	15 <small>Hvis</small> <b>Tilflytning til Aarhus</b> <small>er sket siden            23. Oktbr. 1932            anføres her            Datoen for            Tilflytningen.</small>	16 <small>Hvor undervises de            paa denne Liste op-            førte Børn mellem 6            og 14 Aar?</small> <small>Gaar de i en offentlig            Skole, man demnes            Navn anføres.</small> <small>Gaar de i Privatskole,            anføres            Bestyrerens Navn.            Hvis Børn over 7 Aar            ikke søger Skole,            maa Grundten hertil            anføres.</small>	17 <small>Dødsdato            (D)            Blandt            d. v. v. indføres            dødsdatoen, og den            som ikke            har dødsdato            angives med            „indføjet Familie“.</small> <small>År og Måned            (A. M.)            Indføjet Familie            (I. F.)            Søndergaard            (S.)</small>	<b>Anmærkninger</b> <small>Herunder anføres for de            midlertidigt fraværende (de i            Rubr. 2 med Frv. mærkede)            deres midlertidige Opholdssted            (nøjagtig Adresse).</small> <small>Endvidere            andre Bemærkninger.</small>		
	Willy Carlo Parnow.	M	11	06	Holdning														
	Ellen Evrammi Parnow.	K	25	07	Aarhus														
1. og 2. del	Peter Daniel Wolman	M	15	92	Nielsen	4.	Husfader	Bygherredirektør		Belysningsvæsenet	450								
"	Thora Marie Wolman	K	18	92	Nielsen	4.	Husmoder												
"	Lene Wolman	K	19	92	Nielsen	4.	Barn												
"	Hilma Wolman	K	8	10	Aarhus	4.	Barn												

2  
H.

# TILLÆGSLISTE for de Personer, der er midlertidigt nærværende.

Etage	Personernes fulde Navn Ved Børn, endnu <i>uden Naen</i> , sættes „Dreng“ eller „Pige“. (Iøvrigt som Hovedlistens Rukrik 2)	Køn- net Mand- køn (M) Kvind- køn (K)	Fød- sels- dag	Fød- sels- aar	Fødested Der angives: <i>København, Frederiksberg, København eller Søgnets og Amaløs Navn.</i> For Personer født paa Færøerne eller i Grønland skrives henholdsvis Færøerne og Grønland; for Personer født i Udlandet skrives vedkommende Lands Navn, f. Eks. Island, Sverige, Tyskland osv.	Stats- borger- forhold Personer, der har dansk Indfødsret, skriver: „dansk“; andre anfører her Navnet paa det Land, hvortil de har Statsborgerret (Island, Sverige, Tyskland, Forenede Stater osv.)	Ægte- ska- belig Stil- ling Ugift (U) Gift (G) Ekte-mand eller Enke (M) Sepa- reret (S) Pro- vian (P)	Stilling i Husstanden paa den faste Bopæl Der angives: Husleder, Hus-moder, Barn, Slægting o. l. Medhjælper, Pensionær, Løgende o. l.	Erhverv eller Livsstilling Det maa af den angivne Livsstilling kunne ses, om den paagældende er Principal eller Med-hjælper. Føbenhavnære Nærings- drivende o. l. sætter „thv.“ foran tidligere Livsstilling.	Her anføres, i hvilken Kommunes Folke- register den midl. nærværende er optaget samt Personens Adresse Er vedk. ikke optaget i et Register, anføres Grunden hertil (eventuel, at vedk. er bosat i Udlandet, hvis Navn da anføres her).	Anmær- ning
1	2	3	4	5	6	7	8	9	10	11	12

## Tillægsskema I.

Herpaa opføres alle inden- og udenlandske Selskaber, Foreninger, Stiftelser og Institutioner, der har Lokale i Ejendommen. Endvidere opføres her de Personer (herunder ogsaa i Udlandet hjemmehørende), der er Ejere eller Medejere af Ejendommen, eller som i denne har Butik, Kontor, Værksted eller andet Forretningslokale, alt forsaavidt vedkommende Personer ikke bor i Aarhus Kommune.

Forhus, Sidehus o. s. v. Etage	Navn For Personer angives tillige Stand og Stilling. For Selskaber o. l. angives tillige Arten (Aktieselskab eller andet Selskab med begrænset Ansvar, Kommanditselskab, Andelselskab, Forbrugsforening, Forsikringsforening, Kreditforening, Hypotekforening, Sparekasse o. l.)	Tele- fon- Nr.	Erhvervsvirksomheden Handels-, Fabrika-, Haandværks-, Bank-, Forsikringsvirksomhed osv. Læge, Sagfører, Entreprenør, Beværter eller Virksomhed med Belørdning af Personer og Gods, Ejer eller Medejer af Ejendommen	Bopæl eller Hjemsted For Indlandets Vedkommende opgives vedkommende Kommune og den nærmere Adresse i Kommunen. For Udlandets Vedkommende opgives vedkommende Land.	Her angives Navn og Bopæl paa udenbys og udenlandske Selskabers eller Personers hervedværende Repræsentant.

## Tillægsskema II.

Herpaa opføres alle indenbys boende Personer, som driver Forretning, Agentur, Haandværk o. l. i Ejendommen.

Forhus, Sidehus osv. Etage	Firma Navn	Indehaverens Navn	Forretnings Branche	Telefon Nr.	Privat Bopæl

At samtlige Personer og Selskaber m. v., som har lejet Lejlighed eller Lokaler, bor eller driver Forretning i foranævnte Ejendom er optaget paa denne Liste, bevidnes

Aarhus, den 23-10-1933. Ejerens Navn: P. J. Volman Ejerens Bopæl: Løvhøj 13

Ejerens eller Viceværtens Underskrift.

# Folketællings-Skema Nr. 1845

## for Befolkningen i ovennævnte Ejendom i Aarhus Købstad

### Regler

- 1) Dette Skema udfyldes eller besørges udfyldt af Ejeren, Viceværten eller andre Vedkommende, eller udfyldes ved Cirkulation blandt Ejendommens Beboere. — Paa Skemaet opføres de Familier og Personer, der findes i Huset, idet **Ordenen** er: Kælder, Stue o. s. v.
- 2) Hver Familie opføres for sig paa Skemaet, og saaledes at der lades en Linies Mellemrum aaben mellem hver Familie. **En Familie omfatter ogsaa Løgerende, derimod ikke indlogerede Familier, foran og efter hvilke en Linie lades aaben.** Selvstændige Husstande paa en Person betragtes som „Familie“.
- 3) a) **Personer, der har fast Bopæl i Kommunen,** skal opføres paa Skemaets **Hovedliste** paa det Sted (Hus, Skib o. s. v.), hvor Bopælen er.  
b) **Personer, der er midlertidigt fraværende** fra den faste Bopæl i Kommunen, opføres paa **Hovedlisten**, men der sættes i Rubrik 2 et **Frv.**, og i Rubrik 18 angives det Sted, hvor han midlertidigt opholder sig, eventuelt om han er paa Rejse.  
c) **Personer, der som midlertidigt nærværende** opholder sig i Husstanden, d. v. s. Personer, der ved Tællingen er fraværende fra deres faste Bopæl (den Kommune, i hvis Folkeregister de staar), samt Udlændinge paa Rejse, opføres paa **Tillægslisten** paa Skemaets **Bagside**.
- 4) I Henhold til Lov om Folkeregistre af 14. Marts 1924 er enhver **Person pligtig** til for sig og Medlemmer af sin Husstand, at meddele Oplysninger om: Fulde Navn, Køn, Stilling eller Erhverv, Bopæl, Fødselsaar, Fødselsdag og Fødested, Statsborgerforhold, ægteskabelig Stilling, Stilling i Husstanden m. v. (jfr. Lovens § 1). **Overtrædelse af Lovens Bestemmelser medfører Bødestraf** (Lovens § 12 jfr. § 8). De i Loven begærede Oplysninger gives ved Udfyldelsen af Skemaet i Overensstemmelse med Rubrikkernes Overskrifter.
- 5) Inden- og udenlandske **Selskaber, Foreninger, Stiftelser, Institutioner** samt de **Personer** (ogsaa i Udlandet hjemmehørende), der helt eller delvis er Ejere eller Medejere af Ejendommen, eller som i denne har Forretningslokale, forsaavidt vedkommende Personer **ikke bor** i Aarhus Kommune, opføres paa **Tillægsskema I** paa Skemaets **Bagside**. Paa **Tillægsskema II** opføres alle indenbysboende Personer, der driver Forretning, Haandværk o. l. i Ejendommen.
- 6) **Fleere Skemaer** vil kunne faas udleverede paa **Skattekontoret, Mejlgade 4, 1. Sal**, saafremt der paa det tilsendte Skema ikke er tilstrækkelig Plads til alle Ejendommens Beboere.

**Anmærkning.** For Anstalter til offentlig Brug (Hospitaler, Forsørgelsesanstalter, Fængsler, Kaserner o. s. v.) samt Hoteller o. l. udfyldes Skemaerne af Bestyrerne efter samme Regler som for private Ejendomme. Bestyrerens eller Opsynspersonalets særlige Husholdning skal opføres for sig.

Optælling.	
Mænd:	Kvinder:
H	H.

Husværten bedes drage Omsorg for, at nærværende  
Liste udfyldes af Ejendommens Beboere saaledes,  
at den kan være Værten i Hænde senest den 24.

Oktober, hvorefter den afhentes.

Midlertidigt nærværende, **der har fast Bopæl andetsteds**, opføres paa Skemaets Bagside.

# HOVEDLISTE 15

<p>1) Forhus (Kølder, Stue osv.) for de andre Bygninger, Sidehus osv., følges den samme Orden)</p> <p>2) Sidehus</p> <p>3) Mellembygning</p> <p>4) Bagbygning</p>	<p><b>Samtlige Personers fulde Navn</b></p> <p>Ved Børn, endnu uden Navn, sættes „Dreng“ eller „Pige“.</p> <p>Midlertidigt nærværende Personer optøres ikke her, men paa Skemaets Bagside; derimod optøres midlertidigt fraværende. Efter disses Navne føjes „Frv.“.</p> <p>Hver Familie optøres for sig med en Linies Mellemrum mellem de enkelte Familier.</p> <p>Samtlige Fornavne i rigtig Rækkefølge. Det almindeligt benyttede understrøges.</p>	<p><b>Køn</b></p> <p>Standskønlige (M) Kvindelige (K)</p>	<p><b>Fødselsdag</b></p>	<p><b>Fødselsaar</b></p>	<p><b>Fødested</b></p> <p>Der angives: København, Frederiksberg, København eller Sjællands og Amtets Navn.</p> <p>For Personer født paa Færøerne eller i Grønland skrives henholdsvis Færøerne og Grønland; for Personer født i Udlandet skrives vedkommende Lands Navn, f. Eks. Island, Sverige, Tyskland osv.</p>	<p><b>Statsborgerforhold</b></p> <p>Personer, der har dansk Indførelst, skrives: „dansk“; andre anføres her Navnet paa det Land, hvori de har Statsborgerret (Island, Sverige, Tyskland, Forenede Stater osv.)</p>	<p><b>Ægteskabelig Stilling</b></p> <p>Ugift (U) Gift (G) Inskammet eller løst (L) Separeret (S) Frigætt (F)</p>	<p><b>Stilling i Familien</b></p> <p>Husfader, Husmoder, Barn, Slægtning o. l. Husassistent, Tjenestekarl og Løjerende.</p> <p>Hvis en Familie er indtaget hos en anden Familie, angives dette særskilt ved Betegnelsen „indtaget Familie“. For den indtagende Families Vedkommende sættes dog desuden paa sædvanlig Maade: Husfader, Husmoder osv.</p>	<p><b>Erhverv eller Livsstilling</b></p> <p>Hvis nogen har flere Erhverv, anføres disse, Hovederhvervet først.</p> <p>Har Husmoderen eller Børnene særligt Erhverv, anføres disse.</p> <p>Man angiver udtrykkelig det Fag, man arbejder i, og Éns Stilling i Faget.</p> <p>Lever man hovedsagelig af Fornæse, privat Understøttelse, Alderdoms-, invaliderente, Pensionsing, anføres dette, men tillige Erhvervet.</p> <p>Forhenværende Næringsdrivende o. l. sættes „f.v.“ foran tidligere Livsstilling.</p>	<p><b>Telefon Nr.</b></p>	<p>Her angives <b>Arbejdsgiverens Navn</b> for alle, der ikke driver selvstændigt Erhverv.</p> <p>Har Husmoderen særligt Erhverv, angives ogsaa Arbejdsgiveren for hende.</p>	<p><b>Helaarlig Husleje af Beboelseslejligheden</b></p>	<p>Hvis Flytning er sket i det sidste Aar, anføres her <b>Bopæl 23. Oktober 1932.</b></p> <p>Ved Flytning udenbys fra angives Købstadens Navn eller Landkommunens Navn og Postadresse.</p> <p>Sadsvend Bopælen er den samme nu som 23. Oktober 1932, udfyldes Rubrikken ikke.</p>	<p>Hvis <b>Tilflytning til Aarhus</b> er sket siden 23. Oktbr. 1932 anføres her Datoen for Tilflytningen.</p>	<p>Hvor undervises de paa denne Liste opførte Børn mellem 6 og 14 Aar?</p> <p>Gaar de i en offentlig Skole, maas dennes Navn anføres.</p> <p>Gaar de i Privatskole, anføres <b>Bestyrerens Navn.</b></p> <p>Hvis Børn over 7 Aar ikke søger Skole, maas Grunden hertil anføres.</p>	<p>Devsium (D) Bleg (B) 4, 5, 6. Tallet betragtes som 0, hvis det er 0, 1 eller 2, og som 10, hvis det er 10, 11 eller 12. (A) Sindsyge (S)</p>	<p><b>Anmærkninger</b></p> <p>Herunder anføres for de midlertidigt fraværende (de i Rubr. 2 med Frv. mærkede) deres midlertidige Opholdssted (nejagtig Adresse). Endvidere andre Bemærkninger.</p>	
	<p>✓ Nils Jørgen Christensen</p> <p>Elze Paula Antonsdatter Christensen</p> <p>Jørgen Nørch Christensen</p> <p>Anne Nørch Christensen</p>	M	4/4	1890	Skovning	Dansk	G	Husfader	Lærkermand									
	<p>✓ Hjørne Sørensen</p> <p>Elze Sørensen</p> <p>Sigrid Sørensen</p> <p>Elze Sørensen</p>	K	3/4	1890	Skovning	"	"	Husmoder										
	<p>✓ Hjørne Sørensen</p> <p>Elze Sørensen</p> <p>Sigrid Sørensen</p> <p>Elze Sørensen</p>	M	4/4	1914	Aarhus	"	"	Barn										
	<p>✓ Hjørne Sørensen</p> <p>Elze Sørensen</p> <p>Sigrid Sørensen</p> <p>Elze Sørensen</p>	M	2/2	1922	"	"	"	"										
	<p>✓ Hjørne Sørensen</p> <p>Elze Sørensen</p> <p>Sigrid Sørensen</p> <p>Elze Sørensen</p>	M	9/1	1906	Aarhus	Dansk	G	Husfader	Arbejdsmand									
	<p>✓ Hjørne Sørensen</p> <p>Elze Sørensen</p> <p>Sigrid Sørensen</p> <p>Elze Sørensen</p>	K	11/11	1907	Skovning	"	"	Husmoder										
	<p>✓ Hjørne Sørensen</p> <p>Elze Sørensen</p> <p>Sigrid Sørensen</p> <p>Elze Sørensen</p>	K	11/4	1908	Aarhus	"	"	Barn										
	<p>✓ Hjørne Sørensen</p> <p>Elze Sørensen</p> <p>Sigrid Sørensen</p> <p>Elze Sørensen</p>	K	11/11	1915	Aarhus	"	"	"										

H  
H

# TILLÆGSLISTE for de Personer, der er midlertidigt nærværende.

Etage	Personernes fulde Navn <i>Ved Børn, endnu uden Navn, sættes „Dreng“ eller „Pige“. (Løvrigt som Hovedlistens Rubrik 2)</i>	Køn- net <i>Mand- lign (M) Kvindel- lign (K)</i>	Fød- sels- dag	Fød- sels- aar	Fødested <i>Der angives: København, Frederiksberg, København eller Sognets og Amts Navn. For Personer født paa Færøerne eller i Grønland skrives henholdsvis Færø- erne og Grønland; for Personer født i Udlandet skrives vedkommende Lands Navn, f. Eks. Island, Sverige, Tyskland osv.</i>	Stats- borger- forhold <i>Personer, der har dansk Indførelse, skrives: „dansk“; andre anføres her Navnet paa det Land, hvori de har Statsborgerret (Island, Sverige, Tyskland, Forene- de Stater osv.)</i>	Ægte- skå- kelig Stil- ling <i>Ugift (U) Gift (G) Ekte- mand eller Enke (E) Sepa- reret (S) Fra- skilt (F)</i>	Stilling i Husstanden paa den faste Bopæl <i>Der angives: Huslader, Hus- moder, Barn, Slægtning o. l. Medhjælper, Pensioner, Lugerende o. l.</i>	Erhverv eller Livsstilling <i>Det maa af den angivne Livsstilling kunne ses, om den paagældende er Principal eller Med- hjælper. Forhenværende Nærings- drivende o. l. sætter „fhtv.“ foran tidligere Livsstilling.</i>	Her anføres, i hvilken Kommunes Folke- register den midl. nærværende er optaget samt Personens Adresse <i>Er vedk. ikke optaget i et Register, anføres Grunden hertil (even- tuelt, at vedk. er bosat i Udlandet, hvis Navn da anføres her).</i>	Anmærk- ning
1	2	3	4	5	6	7	8	9	10	11	12

## Tillægsskema I. Herpaa optøres alle inden- og udenlandske Selskaber, Foreninger, Stiftelser og Institutioner, der har Lokale i Ejendommen. Endvidere optøres her de Personer (herunder ogsaa i Udlandet hjemmehørende), der er Ejere eller Medejere af Ejendommen, eller som i denne har Butik, Kontor, Værksted eller andet Forretningslokale, alt forsaavidt vedkommende Personer ikke bor i Aarhus Kommune.

Navn <i>For Personer angives tillige Stand og Stilling. For Selskaber o. l. angives tillige Arten (Aktieselskab eller andet Selskab med begrænset Ansvar, Kommanditselskab, Andelselskab, Forbrugs- forening, Forsikringsforening, Kredittforening, Hypotekforening, Sparekasse o. l.)</i>	Tele- fon- Nr.	Erhvervsvirksomheden <i>Handels-, Fabriks-, Haandværks-, Bank-, Forsikringsvirksomhed osv. Læge, Sagfører, Entrepreneur, Bevarter eller Virksomhed med Belørdning af Personer og Gods, Ejer eller Medejere af Ejendommen</i>	Bopæl eller Hjemsted <i>For Indlandets Vedkommende opgives vedkommende Kommune og den nærmere Adresse i Kommunen. For Udlandets Vedkommende opgives vedkommende Land.</i>	Her angives Navn og Bopæl paa udenbys og udenlandske Selskabs eller Personers herværende Repræsentant.

## Tillægsskema II. Herpaa optøres alle indenbys boende Personer, som driver Forretning, Agentur, Haandværk o. l. i Ejendommen.

Firma Navn	Indehaverens Navn	Forretnings Branche	Telefon Nr.	Privat Bopæl

At samtlige Personer og Selskaber m. v., som har lejet Lejlighed eller Lokaler, bor eller driver Forretning i forannævnte Ejendom er optaget paa denne Liste, bevidnes

Aarhus, den 25. Oktober 1933.

Ejernes Navn: *A. G. Christensen* Ejernes Bopæl: *Lodvejs 15*

*A. Christensen*  
Ejernes eller Viceværtens Underskrift.

# Folketællings-Skema Nr. 1846

## for Befolkningen i ovennævnte Ejendom i Aarhus Købstad

### Regler

- 1) Dette Skema udfyldes eller besorges udfyldt af Ejeren, Viceværten eller andre Vedkommende, eller udfyldes ved Cirkulation blandt Ejendommens Beboere. — Paa Skemaet opføres de Familier og Personer, der findes i Huset, idet **Ordenen** er: Kælder, Stue o. s. v.
- 2) Hver Familie opføres for sig paa Skemaet, og saaledes at der lades en Linies Mellemrum aaben mellem hver Familie. **En Familie omfatter ogsaa Løgerende, derimod ikke indløgerede Familier**, foran og efter hvilke en Linie lades aaben. Selvstændige Husstande paa en Person betragtes som „Familie“.
- 3) a) **Personer, der har fast Bopæl i Kommunen**, skal opføres paa Skemaets **Hovedliste** paa det Sted (Hus, Skib o. s. v.), hvor Bopælen er.  
b) **Personer, der er midlertidigt fraværende** fra den faste Bopæl i Kommunen, opføres paa **Hovedlisten**, men der sættes i Rubrik 2 et **Frv.**, og i Rubrik 18 angives det Sted, hvor han midlertidigt opholder sig, eventuelt om han er paa Rejse.  
c) **Personer, der som midlertidigt nærværende** opholder sig i Husstanden, d. v. s. Personer, der ved Tællingen er fraværende fra deres faste Bopæl (den Kommune, i hvis Folkeregister de staar), samt Udlændinge paa Rejse, opføres paa **Tillægslisten paa Skemaets Bagside**.
- 4) I Henhold til Lov om Folkeregistre af 14. Marts 1924 er enhver **Person pligtig** til for sig og Medlemmer af sin Husstand, at meddele Oplysninger om: Fulde Navn, Køn, Stilling eller Erhverv, Bopæl, Fødselsaar, Fødselsdag og Fødested, Statsborgerforhold, ægteskabelig Stilling, Stilling i Husstanden m. v. (jfr. Lovens § 1). **Overtrædelse af Lovens Bestemmelser medfører Bødestraf** (Lovens § 12 jfr. § 8). De i Loven begærede Oplysninger gives ved Udfyldelsen af Skemaet i Overensstemmelse med Rubrikkernes Overskrifter.
- 5) Inden- og udenlandske **Selskaber, Foreninger, Stiftelser, Institutioner** samt de **Personer** (ogsaa i Udlandet hjemmehørende), der helt eller delvis er Ejere eller Medejere af Ejendommen, eller som i denne har Forretningslokale, forsaavidt vedkommende Personer **ikke bor** i Aarhus Kommune, opføres paa **Tillægsskema I** paa Skemaets Bagside. Paa **Tillægsskema II** opføres alle indenbysboende Personer, der driver Forretning, Haandværk o. l. i Ejendommen.
- 6) **Fleere Skemaer** vil kunne faas udleverede paa **Skattekontoret, Mejlgade 4, 1. Sal**, saafremt der paa det tilsendte Skema ikke er tilstrækkelig Plads til alle Ejendommens Beboere.

**Anmærkning.** For Anstalter til offentlig Brug (Hospitaler, Forsorgelsesanstalter, Fængsler, Kaserner o. s. v.) samt Hoteller o. l. udfyldes Skemaerne af Bestyrelserne efter samme Regler som for private Ejendomme. Bestyrelsens eller Opsynspersonalets særlige Husholdning skal opføres for sig.

Optælling.	
Mænd:	Kvinder:
/	/

Husværten bedes drage Omsorg for, at nærværende  
Liste udfyldes af Ejendommens Beboere saaledes,  
at den kan være Værten i Hænde senest den 24.  
Oktober, hvorefter den afhentes.

Midlertidigt nærværende, der har fast Bopæl andetsteds, opføres paa Skemaets Bagside.



# HOVEDLISTE

197 "Ljerm"

<p>1) Forhus (Kælder, Stue osv.; for de andre Bygninger, Sidehus osv., følges den samme Orden)</p> <p>2) Sidehus</p> <p>3) Mellembygning</p> <p>4) Bagbygning</p>	<p>Samtlige Personers fulde Navn</p> <p>Ved Børn, endnu uden Navn, sættes „Dreng“ eller „Pige“.</p> <p>Midlertidigt nærværende Personer opføres ikke her, men paa Skemaets Bagside; derimod opføres midlertidigt fraværende. Efter disses Navne føjes „Frv.“.</p> <p>Hver Familie opføres for sig med en Linies Mellemrum mellem de enkelte Familier.</p> <p>Samtlige Fornavne i rigtig Rækkefølge. Det almindeligt benyttede understreges.</p>	<p>Kønnet</p> <p>Mænd (M) Kvinder (K)</p>	<p>Fødselsdag</p>	<p>Fødselsaar</p>	<p>Fødested</p> <p>Der angives: København, Frederiksberg, København eller Sjællands og Amøbs Naevn.</p> <p>For Personer født paa Færøerne eller i Grønland skrives henholdsvis Færøerne og Grønland; for Personer født i Udlandet skrives vedkommende Lands Navn, f. Eks. Island, Sverige, Tyskland osv.</p>	<p>Statsborgerforhold</p> <p>Personer, der har dansk Indførelst, skriver: „dansk“; andre anføres her Navnet paa det Land, hvori de har Statsborgerret (Island, Sverige, Tyskland, Forenede Stater osv.)</p>	<p>Ægteskabelig Stilling</p> <p>Ugift (U) Gift (G) Ekte-mænd eller Ekte (E) Separe-ret (S) Fraskilt (F)</p>	<p>Stilling i Familien</p> <p>Husfader, Husmoder, Barn, Slægting o. l. Husassistent, Tjenestekarl og Løgerende.</p> <p>Hvis en Familie er indtegnet hos en anden Familie, angives dette særskilt med Indtegningens „Indtegner Familien“. For den Indtegneres Familie Vedkommende skrives dog desuden paa sædvanlig Maade: Husfader, Husmoder osv.</p>	<p>Erhverv eller Livsstilling</p> <p>Hvis nogen har flere Erhverv, anføres disse, Hovederhvervet først.</p> <p>Har Husmoderen eller Datteren særligt Erhverv, anføres disse.</p> <p>Man angiver udtrykkelig det Fag, man arbejder i, og fins Stilling i Faget.</p> <p>Lever man hovedsagelig af Formue, privat Understøttelse, Alderdoms-, invaliderente, Pattigheds-, alders- eller anden Løn, anføres dette, men tillige Erhvervet.</p> <p>Forbenværende Næringsdrivende o. l. sættes „f.v.“ foran tidligere Livsstilling.</p>	<p>Telefon Nr.</p>	<p>Her angives Arbejdsgiverens Navn</p> <p>for alle, der ikke driver selvstændigt Erhverv.</p> <p>Har Husmoderen særligt Erhverv, angives ogsaa Arbejdsgiveren for hende.</p>	<p>Helaarlig Husleje af Beboelseslejligheden</p>	<p>Hvis Flytning er sket i det sidste Aar, anføres her Bopæl 23. Oktober 1932.</p> <p>Ved Flytning udenbys fra angives Købstadens Navn eller Landkommunens Navn og Postadresse.</p> <p>Saaframt Bopælen er den samme nu som 23. Oktober 1932, udfyldes Rubrikken ikke.</p>	<p>Hvis Tilflytning til Aarhus er sket siden 23. Oktbr. 1932 anføres her Datoen for Tilflytningen.</p>	<p>Hvor undervises de paa denne Liste opførte Børn mellem 6 og 14 Aar?</p> <p>Gaar de i en offentlig Skole, maas dems Navn anføres.</p> <p>Gaar de i Privatskole, anføres Betskrævers Navn.</p> <p>Hvis Børn over 7 Aar ikke søger Skole, maas Grunden hertil anføres.</p>	<p>Overstem (O) Billed (B) f. v. s. totalt beregnet Børn, eller som ikke kan udfyldes sig paa denne Maade med ved Skemaets Tilbage (T)</p> <p>Aandssag (A) f. v. s. totalt beregnet Børn, eller som ikke kan udfyldes sig paa denne Maade med ved Skemaets Tilbage (T)</p>	<p>Anmærkninger</p> <p>Herunder anføres for de midlertidigt fraværende (de i Rubr. 2 med Frv. mærkede) deres midlertidige Opholdssted (sagtlig Adresse).</p> <p>Endvidere andre Bemærkninger.</p>
<p>Villa ↓</p>	<p>Carl Marius Hakonsen Karin Kristine Hakonsen</p>	<p>M K</p>	<p>12 9</p>	<p>1864 1864</p>	<p>Brandsøvej Silkeborg Bjergby</p>	<p>dansk dansk</p>	<p>G G</p>	<p>Husfader Husmoder</p>	<p>Arbejdsmand</p>			<p>100 Kr</p>					

# TILLÆGSLISTE for de Personer, der er midlertidigt nærværende.

Etage	Personernes fulde Navn <small>Ved Børn, endnu uden Navn, sættes „Dreng“ eller „Pige“. (øvrigt som Hovedlistens Rubrik 2)</small>	Kønnet <small>Mand- køn (M) Kvindel- køn (K)</small>	Fødsels- dag	Fødsels- aar	Fødested <small>Der angives: København, Frederiksberg, København eller Sognets og Amts Navn. For Personer født paa Færøerne eller i Grønland skrives henholdsvis Fær- øerne og Grønland; for Personer født i Udlandet skrives vedkommende Lands Navn, f. Eks. Island, Sverige, Tyskland osv.</small>	Stats- borger- forhold <small>Personer, der har dansk Indførelse, skrives: „dansk“; andre anføres her Navnet paa det Land, hvori de har Statsborgerret (Island, Sverige, Tyskland, Forene- de Stater osv.)</small>	Ægte- ska- belig Stil- ling <small>Ugilt (U) Gilt (G) Ekte- mand eller Ekte- kone (E) Sepa- reret (S) Prae- stet (P)</small>	Stilling i Husstanden paa den faste Bopæl <small>Der angives: Huslader, Hus- moder, Barn, Stægtning o. l. Medhjælper, Pensionær, Loggerende o. l.</small>	Erhverv eller Livsstilling <small>Det maa af den angivne Livsstilling kunne ses, om den paagældende er Principal eller Med- hjælper. Forbenværende Nærings- drivende o. l. sættes „Bv.“ foran tidligere Livsstilling.</small>	Her anføres, i hvilken Kommunes Folke- register den midl. nærværende er optaget samt Personens Adresse <small>Er vedk. ikke optaget i et Register, anføres Grunden herfor (event- uelt, at vedk. er bosat i Udlandet, hvis Navn da anføres her).</small>	Anmærk- ning
1	2	3	4	5	6	7	8	9	10	11	12

## Tillægsskema I. Herpaa optøres alle inden- og udenlandske Selskaber, Foreninger, Stiftelser og Institutioner, der har Lokale i Ejendommen. Endvidere optøres her de Personer (herunder ogsaa i Udlandet hjemmehørende), der er Ejere eller Medejere af Ejendommen, eller som i denne har Butik, Kontor, Værksted eller andet Forretningslokale, alt forsaavidt vedkommende Personer ikke bor i Aarhus Kommune.

Forhus, Sidehus o. s. v. Etage	Navn <small>For Personer angives tillige Stand og Stilling. For Selskaber o. l. angives tillige Arten (Aktieselskab eller andet Selskab med begrænset Ansvar, Kommanditselskab, Andelselskab, Forbrugs- forening, Forsikringsforening, Kredittforening, Hypotekforening, Sparekasse o. l.)</small>	Tele- fon- Nr.	Erhvervsvirksomheden <small>Handels-, Fabriks-, Haandværks-, Bank-, Forsikringsvirksomhed osv. Læge, Sagfører, Entrepreneur, Beværter eller Virksomhed med Befordring af Personer og Gods, Ejer eller Medejere af Ejendommen</small>	Bopæl eller Hjemsted <small>For Indlandets Vedkommende opgives vedkommende Kommune og den nærmere Adresse i Kommunen. For Udlandets Vedkommende opgives vedkommende Land.</small>	Her angives Navn og Bopæl paa udenbys og udenlandske Selskabers eller Personers henværende Repræsentant.

## Tillægsskema II. Herpaa optøres alle indenbys boende Personer, som driver Forretning, Agentur, Haandværk o. l. i Ejendommen.

Forhus, Sidehus osv. Etage	Firma Navn	Indehaverens Navn	Forretnings Branche	Telefon Nr.	Privat Bopæl

At samtlige Personer og Selskaber m. v., som har lejet Lejlighed eller Lokaler, bor eller driver Forretning i foranævnte Ejendom er optaget paa denne Liste, bevidnes

Aarhus, den 21 Oktober 1933.

Ejers Navn: Carl Marius Hakonsen Ejers Bopæl: Soalevej 17, Villa Hjem

C. M. Hakonsen  
Ejers eller Viceværtens Underskrift.

# Folketællings-Skema Nr. 1847

## for Befolkningen i ovennævnte Ejendom i Aarhus Købstad

### Regler

- 1) Dette Skema udfyldes eller besorges udfyldt af Ejeren, Viceværten eller andre Vedkommende, eller udfyldes ved Cirkulation blandt Ejendommens Beboere. — Paa Skemaet opføres de Familier og Personer, der findes i Huset, idet **Ordenen** er: Kælder, Stue o. s. v.
- 2) Hver Familie opføres for sig paa Skemaet, og saaledes at der lades en Linies Mellemrum aaben mellem hver Familie. **En Familie omfatter ogsaa Logerende, derimod ikke indtogerede Familier**, foran og efter hvilke en Linie lades aaben. Selvstændige Husstande paa en Person betragtes som „Familie“.
- 3) a) **Personer, der har fast Bopæl i Kommunen**, skal opføres paa Skemaets **Hovedliste** paa det Sted (Hus, Skib o. s. v.), hvor Bopælen er.  
b) **Personer, der er midlertidigt fraværende** fra den faste Bopæl i Kommunen, opføres paa **Hovedlisten**, men der sættes i Rubrik 2 et **Frv.**, og i Rubrik 18 angives det Sted, hvor han midlertidigt opholder sig, eventuelt om han er paa Rejse.  
c) **Personer, der som midlertidigt nærværende** opholder sig i Husstanden, d. v. s. Personer, der ved Tællingen er fraværende fra deres faste Bopæl (den Kommune, i hvis Folkeregister de staar), samt Udlændinge paa Rejse, opføres paa **Tillægslisten** paa Skemaets **Bagside**.
- 4) I Henhold til Lov om Folkeregistre af 14. Marts 1924 er enhver Person pligtig til for sig og Medlemmer af sin Husstand, at meddele Oplysninger om: Fulde Navn, Køn, Stilling eller Erhverv, Bopæl, Fødselsaar, Fødselsdag og Fødested, Statsborgerforhold, ægteskabelig Stilling, Stilling i Husstanden m. v. (jfr. Lovens § 1). **Overtrædelse af Lovens Bestemmelser medfører Bødestraf** (Lovens § 12 jfr. § 8). De i Loven begærede Oplysninger gives ved Udfyldelsen af Skemaet i Overensstemmelse med Rubrikkernes Overskrifter.
- 5) Inden- og udenlandske **Selskaber, Foreninger, Stiftelser, Institutioner** samt de **Personer** (ogsaa i Udlandet hjemmehørende), der helt eller delvis er Ejere eller Medejere af Ejendommen, eller som i denne har Forretningslokale, forsaavidt vedkommende Personer **ikke bor** i Aarhus Kommune, opføres paa **Tillægsskema I** paa Skemaets **Bagside**. Paa **Tillægsskema II** opføres alle indenbysboende Personer, der driver Forretning, Haandværk o. l. i Ejendommen.
- 6) **Flere Skemaer** vil kunne faas udleverede paa **Skattekontoret, Mejlgade 4, 1. Sal**, saafremt der paa det tilsendte Skema ikke er tilstrækkelig Plads til alle Ejendommens Beboere.

**Anmærkning.** For Anstalter til offentlig Brug (Hospitaler, Forsørgelsesanstalter, Fængsler, Kaserner o. s. v.) samt Hoteller o. l. udfyldes Skemaerne af Bestyrelserne efter samme Regler som for private Ejendomme. Bestyrerens eller Opsynspersonalets særlige Husholdning skal opføres for sig.

Optælling.	
Mænd:	Kvinder:
2	1

Husværten bedes drage Omsorg for, at nærværende

Liste udfyldes af Ejendommens Beboere saaledes,

at den kan være Værten i Hænde senest den 24.

Oktober, hvorefter den afhentes.

Midlertidigt nærværende, der har fast Bopæl andetsteds, opføres paa Skemaets Bagside.

# HOVEDLISTE

23, "Thyllen"

<p>1) Forhus (Kælder, Stue osv.; for de andre Bygning- er, Sidehus osv., lægges den samme Orden) 2) Sidehus 3) Mellembygning 4) Bagbygning</p>	<p>Samtlige Personers fulde Navn Ved Børn, endnu uden Navn, sættes „Dreng“ eller „Pige“. Midlertidigt nærværende Personer opføres ikke her, men paa Skemaets Bagside; derimod opføres midlertidigt fraværende. Efter disses Navne føjes „Frv.“. Hver Familie opføres for sig med en Linies Mellemrum mellem de enkelte Familier. Samtlige Fornavne i rigtig Rækkefølge. Det almindeligt benyttede understreges.</p>	<p>Køn net Hand- skrift (M) Kvindeligt (K)</p>	<p>Fødsels- dag</p>	<p>Fødsels- aar</p>	<p>Fødested Der angives: København, Frederiksberg, Købstadsens eller Sognets og Amdts Navn. For Personer født paa Færøerne eller i Grønland skrives henholdsvis Færøerne og Grønland; for Personer født i Udlandet skrives vedkommendes Lands Navn, f. Eks. Island, Sverige, Tyskland osv.</p>	<p>Stats- borger- forhold Personer, der har dansk Indførelset, skrives: „dansk“; andre anføres her Navnet paa det Land, hvori de har Statsborgerret (Island, Sverige, Tyskland, Forenede Stater osv.)</p>	<p>Ægte- skabelig Stilling tyon (M) Gift (G) Ekte- mand eller Ekte- kone (E) Separeret (S) Fraskilt (F)</p>	<p>Stilling i Familien Husleder, Husmoder, Barn, Slægning o. l. Husassistent, Tjeneste- karl og Løgevend. Hvor en Familie er indregistreret hos en anden Familie, angives dette særskilt ved betegnelsen „indregistreret Familie“. For den indregistrerede Familias Vedkom- mende anføres dog desuden den ordvarende Maade: Hus- leder, Husmoder osv.</p>	<p>Erhverv eller Livsstilling Hvis nogen har flere Erhverv, anføres disse, Hovederhvervet først. Har Husmoderen eller Børnene særligt Erhverv, anføres disse. Man angiver udtrykkelig det Fag, man arbejder i, og Æns Stilling i Faget. Lever man hovedsagelig af Formuen, privat Understøttelse, Aldersevende, invalidrente, Pædagoghjælp, anføres dette, men tillige Erhvervet. Furhenværende Navningskrivende o. l. sætter „Frv.“ foran tidligere Livsstilling.</p>	<p>Tele- fon Nr.</p>	<p>Her angives Arbejdsgiverens Navn for alle, der ikke driver selvstændigt Erhverv. Har Husmoderen særligt Erhverv, angives ogsaa Arbejdsgiveren for hende.</p>	<p>Helaarlig Husleje af Be- boelses- lejligheden</p>	<p>Hvis Flytning er sket i det sidste Aar, anføres her Bopæl 23. Oktober 1932. Ved Flytning udenbys fra angives Køb- stadens Navn eller Landkommunens Navn og Postadresse. Sastrent Bopælen er den samme nu som 23. Oktober 1932, udfyldes Rubrikken ikke.</p>	<p>Hvis Tilflytning til Aarhus er sket siden 23. Oktbr. 1932 anføres her Datoen for Tilflytningen.</p>	<p>Hvor undervises de paa denne Liste op- førte Børn mellem 6 og 14 Aar? Gaar de i en offentlig Skole, maas dennes Navn anføres. Gaar de i Privatskole, anføres Bestyrerens Navn. Hvis Børn over 7 Aar ikke søger Skole, maas Grunden hertil anføres.</p>	<p>Devtum (D) Billed 4. v. S. Billed betrukket Billed, eller som Billed kan udfyldes og paa frem- med Billed ved Systets Hjælp (B) Aandssag 6. v. S. S. Ira Fælles eller den til- deltige Børnehaven (A) Sindssag (S)</p>	<p>Anmærkninger Herunder anføres for de midlertidigt fraværende (de i Rubr. 2 med Frv. mærkede) deres midlertidige Opholdssted (muligt Adresse). Endvidere andre Bemærkninger.</p>
<p>Villa</p>	<p>Jens Andersen - Laura Hilda Andersen - Carl Johan Andersen</p>	<p>M K M</p>	<p>31 15/9 2/4</p>	<p>1898 1894 1921</p>	<p>Molting Larhus Larhus</p>	<p>dansk " "</p>	<p>eg g g</p>	<p>Husleder Husmoder Barn</p>	<p>Arbejder</p>	<p></p>	<p>D. L. B.</p>	<p>820</p>	<p></p>	<p></p>	<p>Lans'gade</p>	<p></p>	<p></p>

2  
1.

# TILLÆGSLISTE for de Personer, der er midlertidigt nærværende.

Etage	Personernes fulde Navn Ved Børn, endnu uden Navn, sættes „Dreng“ eller „Pige“. (Løvrigt som Hovedlistens Rukrik 2)	Kønnet Mand (M) Kvindel (K)	Fødselsdag	Fødselsaar	Fødested Der angives: København, Frederiksberg, Købstadsen eller Sognets og Amdts Navn. For Personer født paa Færøerne eller i Grønland skrives henholdsvis Færøerne og Grønland; for Personer født i Udlandet skrives vedkommende Lands Navn, f. Eks. Island, Sverige, Tyskland osv.	Statsborgerforhold Personer, der har dansk Indførelst, skriver: „dansk“; andre anføres her Navnet paa det Land, hvori de har Statsborgerret (Island, Sverige, Tyskland, Forenede Stater osv.)	Ægteskabelig Stilling Ugift (U) Gift (G) Ekskmand eller Enke (E) Separeret (S) Pensions (P) Fraskilt (F)	Stilling i Husstanden paa den faste Bopæl Der angives: Husfader, Husmoder, Barn, Slægtning o. l. Medhjælper, Pensionær, Løgende o. l.	Erhverv eller Livsstilling Det maa af den angivne Livsstilling kunne ses, om den paagældende er Principal eller Medhjælper. Forhenværende Næringsdrivende o. l. sættes „fhv.“ forat tidligere Livsstilling.	Her anføres, i hvilken Kommunes Folke-register den midl. nærværende er optaget samt Personens Adresse Er vedk. ikke optaget i et Register, anføres Grunden hertil (eventuelt, at vedk. er bosat i Udlandet, hvis Navn da anføres her).	Anmærkning
1	2	3	4	5	6	7	8	9	10	11	12

## Tillægsskema I.

Herpaa opføres alle inden- og udenlandske Selskaber, Foreninger, Stiftelser og Institutioner, der har Lokale i Ejendommen. Endvidere opføres her de Personer (herunder ogsaa i Udlandet hjemmehørende), der er Ejere eller Medejere af Ejendommen, eller som i denne har Butik, Kontor, Værksted eller andet Forretningslokale, alt forsaavidt vedkommende Personer ikke bor i Aarhus Kommune.

Fortuus, Sidehus o. s. v. Etage	Navn For Personer angives tillige Stand og Stilling. For Selskaber o. l. angives tillige Arten (Aktieselskab eller andet Selskab med begrænset Ansvar, Kommanditselskab, Andelselskab, Forbrugsforening, Forsikringsforening, Kredittforening, Hypotekforening, Sparekasse o. l.)	Telefon-Nr.	Erhvervsvirksomheden Handels-, Fabriks-, Haandværks-, Bank-, Forsikringsvirksomhed osv. Læge, Sagfører, Entreprenør, Beværter eller Virksomhed med Befordring af Personer og Gods, Ejer eller Medejer af Ejendommen	Bopæl eller Hjemsted For Indlandets Vedkommende opgives vedkommende Kommune og den nærmere Adresse i Kommunen. For Udlandets Vedkommende opgives vedkommende Land.	Her angives Navn og Bopæl paa udenbys og udenlandske Selskabers eller Personers hervedværende Repræsentant.

## Tillægsskema II.

Herpaa opføres alle indenbys boende Personer, som driver Forretning, Agentur, Haandværk o. l. i Ejendommen.

Fortuus, Sidehus osv. Etage	Firma Navn	Indehaverens Navn	Forretnings Branche	Telefon Nr.	Privat Bopæl

At samtlige Personer og Selskaber m. v., som har lejet Lejlighed eller Lokaler, bor eller driver Forretning i forannævnte Ejendom er optaget paa denne Liste, bevidnes

Aarhus, den

702/110

1933.

Ejerenes Navn:

J. J. J. J.

Ejerenes Bopæl:

Soalweg 23.

Ejerenes eller Viceværtens Underskrift.

J. J. J. J.

mærk-  
ning

12

en.  
i, eller som  
Kommune.

lopal paa  
Selskabers  
erende

ste, bevidnes

MI

