

Fl.
FR.

ERHVERVSARKIVET
Statens erhvervshistoriske Arkiv
VESTER ALLÉ 12, 8000 ÅRHUS C

FT
1936
Nr. 110

4813

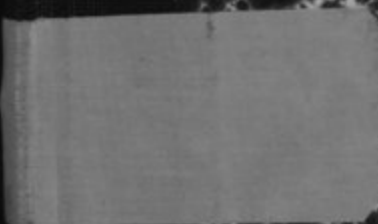

04763

Erhvervsarkivet
Mag. 1. afd. Århus Skattevæsen
Folkeregister

3287

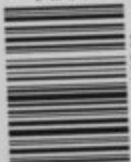

1885 - 1953 1936
Skattemandtalslister Dannebrogsgade
 m.m.





Folketællings-Skema Nr. 6104

for Beboerne i ovennævnte Ejendom i Aarhus Købstad

Regler

- 1) Dette Skema udfyldes eller besorges udfyldt af Ejeren, Viceværtten eller andre Vedkommende, eller udfyldes ved Cirkulation blandt Ejendommens Beboere. — Paa Skemaet opføres de Familier og Personer, der findes i Ejendommen, idet **Ordenen** er: Kælder, Stue o. s. v.
- 2) Hver Familie opføres for sig paa Skemaet, og saaledes at der lades en Linies Mellemrum aaben mellem hver Familie. **En Familie omfatter ogsaa Løgerende.** Selvstændige Husstande paa en Person betragtes som „Familie“.
- 3 a) **Personer, der har fast Bopæl i Kommunen,** skal opføres paa Skemaets **Hovedliste** paa det Sted (Hus, Skib o. s. v.), hvor Bopælen er.
- b) **Personer, der er midlertidigt fraværende** fra den faste Bopæl i Kommunen, opføres paa **Hovedlisten**, men der sættes i Rubrik 2 et **Frv.**, og i Rubrik 18 angives det Sted, hvor han midlertidigt opholder sig, eventuelt om han er paa Rejse.
- c) **Personer, der som midlertidigt nærværende** opholder sig i Husstanden, d. v. s. Personer, der ved Tællingen er fraværende fra deres faste Bopæl (den Kommune, i hvis Folkeregister de staar), samt Udlændinge paa Rejse, opføres paa **Tillægslisten paa Skemaets Bagside.**
- 4) I Henhold til Lov om Folkeregistre af 14. Marts 1924 er enhver Person pligtig til for sig og Medlemmer af sin Husstand, at meddele Oplysninger om: Fulde Navn, Køn, Stilling eller Erhverv, Bopæl, Fødselsaar, Fødselsdag og Fødested, Statsborgerforhold, ægteskabelig Stilling, Stilling i Husstanden m. v. (jfr. Lovens § 1). **Overtrædelse af Lovens Bestemmelser medfører Bødestraf** (Lovens § 12 jfr. § 8). De i Loven begærede Oplysninger gives ved Udfyldelsen af Skemaet i Overensstemmelse med Rubrikkernes Overskrifter.
- 5) Inden- og udenlandske **Selskaber, Foreninger, Stiftelser, Institutioner** samt de **Personer** (ogsaa i Udlandet hjemmehørende), der helt eller delvis er Ejere eller Medejere af Ejendommen, eller som i denne har Forretningslokale, forsaavidt vedkommende Personer **ikke bør** i Aarhus Kommune, opføres paa **Tillægsskema I paa Skemaets Bagside.** Paa **Tillægsskema II** opføres alle indenbysboende Personer, der driver Forretning, Haandværk o. l. i Ejendommen.
- 6) **Flere Skemaer** vil kunne faas udleverede paa **Skattekontoret, Mejlgade 4, 1. Sal**, saafremt der paa det tilsendte Skema ikke er tilstrækkelig Plads til alle Ejendommens Beboere.

Anmærkning. For Anstalter til offentlig Brug (Hospitaller, Forsørgelsesanstalter, Fængsler, Kaserner o. s. v.) samt Hoteller o. l. udfyldes Skemaerne af Bestyrerne efter samme Regler som for private Ejendomme. Bestyrerens eller Opsynspersonalets særlige Husholdning skal opføres for sig.

Optælling.	
Mænd:	Kvinder:
18	19

Husværtten bedes drage Omsorg for, at nærværende

Liste udfyldes af Ejendommens Beboere saaledes,

at den kan være Værtten i Hænde senest den 28.

Oktober, hvorefter den afhentes.

Midlertidigt nærværende, der har fast Bopæl andetsteds, opføres paa Skemaets Bagside.

Forhus, Sidehus m. v. samt Etage	Samtlige Personers fulde Navn Ved Børn, endnu uden Navn, sættes „Dreng“ eller „Pige“. Hver Familie optæres for sig med en Linies Mellemrum mellem de enkelte Familier.	Kønnet Mænd Kvinder (K)	Fødselsdag	Fødselsaar	Fødested Der angives: Købstads eller Sognets Navn. For Personer født i Udlandet skrives vedkommendes Lands Navn.	Statsborgerforhold Personer, der har dansk Indfødsret, skrives „dansk“; andre anføres det Land, hvori de har Statsborgerret.	Ægteskabelig Stilling	Stilling i Familien Husfader, Husmoder, Barn, Slægtning o. l. Husassistent, Tjenestekarl og Logerende.	Erhverv eller Livsstilling Hvis nogen har flere Erhverv, anføres disse, Hovederhvervet først. Har Husmoderen eller Husvæsen særligt Erhverv, anføres disse.	Telefon Nr.	Her angives Arbejdsgiverens Navn for alle, der ikke driver selvstændigt Erhverv. Har Husmoderen særligt Erhverv, angives ogsaa Arbejdsgiveren for hende.	Nummer i Arbejdsløsheds-kassen	Helaarlig Husleje af Ee-boelses-løjligheden	Hvis Flytning er sket i det sidste Aar, anføres her Bopæl 20. Oktober 1935. Ved Flytning udenfor angives Købstadens Navn eller Landkommunens Navn og Postadresse.	Hvis Tilflytning til Aarhus er sket siden 30. Oktober 1933 anføres her Datoen for Tilflytningen.	I hvilken Skole undervises de paa denne Liste opførte Børn mellem 6 og 14 Aar?	Anmærkninger
1	2	3	4	5	6	7	8	9	10	11	12	13	14	15	16	17	18
St. H.	Oluf Marinus Petersen	M.	27/6	1879	Rind Søgn	D.	G.	Husfader	Skuebyder		Aarhus Oliefabrik	103647500					
-	Hedra Justine Ewine Petersen	K.	12/10	1896	Syngby	D.	-	Husmoder									
-	Frank Willy Petersen	M.	9/5	1923	Aarhus	-	K.	Søn								Gjerdsgade	Kommunes-hospital
-	Paul Erik	-	5/11	1924	Hasle	-	-	-									
-	Henry Edmund Petersen	-	23/5	1926	-	-	-	-									
-	Vagn Egon Petersen	-	18/12	1929	Aarhus	-	-	-									
-	Landhøj Hedra Petersen	K.	25/10	1939	-	-	-	Datter									
St. H.	Hans Aage Thomsen	M.	14/10	1904	Gylling	D.	G.	Husfader	Arbejdsmand		Dr. A. A. Skufferting	183637	480	P. Skramsgade 15			
-	Ellen Marie Thomsen	K.	3/7	1907	Storup	"	"	Husmoder									
-	Gudt. Sine Thomsen	-	26/4	1924	Aarhus	"	K.	Datter								Gjerdsgade	
-	Birgit Thomsen	-	12/12	1935	Aarhus	"	"	"									
1. Sal. H.	Carl Christensen	M.	20/4	1874	Sorløse	D.	G.	Husfader	Maskinarbejder		D. S. B.	10084	618				
"	Luc Karoline Christensen	K.	29/1	1879	Sorløse	dansk	"	Husmoder									
"	Einar Rosmund Christensen	M.	17/4	1911	Aarhus	dansk	K.	Søn			Ernst. Sølshøj	79.		Slagelse	18-2-36		
1. Sal. H.	Frantz Højte	M.	27/12	1884	Aarhus	dansk	K.	Husmoder			Jens Skrup	5577					
"	Mathine Marie Nielsen	K.	13/2	1888	Gjellerup	D.	K.	Husmoder					504				
2. Sal	Christian Alfred Andreasen	M.	14/12	1875	Skalling	dansk	G.	Husfader	Overpostbetjent		D. S. B.		618				
-	Anna Karoline Andreasen	K.	18/9	1879	Randers	"	"	Husmoder									
-	Knud Lauritz Andreasen	M.	3/6	1922	"	"	K.	Søn									
2. Sal H.	Harald Aker Hansen	M.	30/11	1901	Skovbo	dansk	G.	Husfader	Arbejdsmand		P. J. H. Hansen		504	Eskersborgsgade 38			
-	Else Hansen	K.	30/8	1911	Sæddis	"	"	Husmoder									
-	Dreng	-	19/1	1915	"	"	"	"									
3. Sal H.	Jens Johannes Jensen	M.	25/10	1891	Todbyvej	D.	G.	Husfader	Arbejdsmand		D. S. B.	2828	618	Clarensvej 11			
-	Betty Margrete Jensen	K.	24/12	1896	Aaby	"	"	Husmoder									
-	Jørgen Mathilde Jensen	K.	25/12	1919	Aarhus	"	K.	Datter			Jensens Byfogade 58			Clarensvej 11			
3. Sal H.	Hans Peter Sørensen	M.	4/3	1901	Røgen	D.	G.	Husfader	Arbejdsmand		Skovmester d. al. Bak	1019	504				
-	Marie Margarete Sørensen	K.	25/4	1907	Helskind	D.	G.	Husmoder									
-	Emmy Gada Sørensen	K.	9/5	1927	Helskind	"	K.	Datter									
-	Ulla Sørensen	K.	7/12	1931	Aarhus	"	K.	"									
-	Emma Sørensen	K.	29/10	1935	Aarhus	"	K.	"									
4. Sal H.	Paul Martinus Jensen Hinge	M.	10/9	1902	Aarhus	D.	G.	Husfader	Arbejdsmand		Museums eksp. Tællevej	18391	516	Brammuregade 39			
-	Alma Eleonora Stefanie Hinge	K.	26/12	1899	Malling	D.	G.	Husmoder									
-	Lis Hinge	K.	6/10	1926	Aarhus	"	K.	Datter									
-	Grete Hinge	K.	27/7	1929	Aarhus	"	K.	Datter									
4. Sal H.	Adrian Carlos Martinus Christensen	M.	19/5	1908	Aarhus	dansk	G.	Husfader	Arb. Arbejdsmand		Aarhus Kommunes Ejend.	60092	396				
-	Karen Marie Christensen	K.	26/7	1905	Tjeldstrup	"	G.	Husmoder									
-	Larsen Hans Gunnar	M.	22/15	1915	Aarhus	dansk	K.	"									p. 1. Antikvar Frederiksen

TILLÆGSLISTE for de Personer, der er midlertidigt nærværende.

Etage	Personernes fulde Navn Ved Børn, endnu uden Navn, sættes „Dreng“ eller „Pige“. (øvrigt som Hovedlistens Rubrik 2)	Kønnet Mand (M) Kvinde (K)	Fødselsdag	Fødselsaar	Fødested Der angives: Købstadens eller Sognets Navn. For Personer født i Udlandet skrives vedkommende Lands Navn.	Statsborgerforhold Personer, der har dansk Indførelse, skriver: „dansk“; andre anføres det Land, hvori de har Statsborgerret.	Ægteskabelig Stilling	Stilling i Husstanden paa den faste Bopæl Der angives: Huslader, Husmoder, Barn, Slægting o. l. Medhjælper, Pensionær, Løgende o. l.	Erhverv eller Livsstilling Det maa af den angivne Livsstilling kunne ses, om den paagældende er Principal eller Medhjælper.	Her anføres, i hvilken Kommunes Folke-register den midl. nærværende er optaget samt Personens Adresse Er vedk. ikke optaget i et Register, anføres Grunden herfor (eventuelt, at vedk. er bosat i Udlandet, hvis Navn da anføres her).	Anmærkning
1	2	3	4	5	6	7	8	9	10	11	12
1. Etage	Olav Karg. Jørgensen	M.	14/5	1911	Sorhus	dansk	G.	Husmoder		Holme-Strandvej 15. Højbjerg Middelfart, Højbjerg	Handen p. T. Kierulffsgade

Tillægsskema I. Herpaa opføres alle inden- og udenlandske Selskaber, Foreninger, Stiftelser og Institutioner, der har Lokale i Ejendommen. Endvidere opføres her de Personer (herunder ogsaa i Udlandet hjemmehørende), der er Ejere eller Medejere af Ejendommen, eller som i denne har Butik, Kontor, Værksted eller andet Forretningslokale, alt forsaavidt vedkommende Personer ikke bor i Aarhus Kommune.

Forhus, Sidehus o. s. v. Etage	Navn For Personer angives tillige Stand og Stilling. For Selskaber o. l. angives tillige Arten (Aktieselskab eller andet Selskab med begrænset Ansvar, Kommanditselskab, Andelselskab, Forbrugsforening, Forsikringsforening, Kreditlejning, Hypotekforening, Sparekasse o. l.)	Telefon Nr.	Erhvervsvirksomheden Handels-, Fabriks-, Haandværks-, Bank-, Forsikringsvirksomhed osv. Løge, Sagfører, Entreprenør, Beværter eller Virksomhed med Belønning af Personer og Gods, Ejer eller Medejere af Ejendommen	Bopæl eller Hjemsted For Indlandets Vedkommende opgives vedkommende Kommune og den nærmere Adresse i Kommunen. For Udlandets Vedkommende opgives vedkommende Land.	Her angives Navn og Bopæl paa udenbys og udenlandske Selskabers eller Personers herværende Repræsentant.

Tillægsskema II. Herpaa opføres alle indenbys boende Personer, som driver Forretning, Agentur, Haandværk o. l. i Ejendommen.

Forhus, Sidehus osv. Etage	Firma Navn	Indehaverens Navn	Forretnings Branche	Telefon Nr.	Privat Bopæl

At samtlige Personer og Selskaber m. v., som har lejet Lejlighed eller Lokaler, bor eller driver Forretning i foranævnte Ejendom er optaget paa denne Liste bevidnes.

Aarhus, den 28-10 1936.

Ejers Navn: *Ch. M. Petersen* Ejers Bopæl: *Dannebrogsg. 4. N. M.*

Ch. M. Petersen
Ejers eller Viceærtens Underskrift.

Folketællings-Skema Nr. 6105

for Beboerne i ovennævnte Ejendom i Aarhus Købstad

Regler

- 1) Dette Skema udfyldes eller besøres udfyldt af Ejeren, Viceværten eller andre Vedkommende, eller udfyldes ved Cirkulation blandt Ejendommens Beboere. — Paa Skemaet opføres de Familier og Personer, der findes i Ejendommen, idet **Ordenen** er: Kælder, Stue o. s. v.
- 2) Hver Familie opføres for sig paa Skemaet, og saaledes at der lades en Linies Mellemrum aaben mellem hver Familie. **En Familie omfatter ogsaa Logerende.** Selvstændige Husstande paa en Person betragtes som „Familie“.
- 3 a) **Personer, der har fast Bopæl i Kommunen,** skal opføres paa Skemaets **Hovedliste** paa det Sted (Hus, Skib o. s. v.), hvor Bopælen er.
- b) **Personer, der er midlertidigt fraværende** fra den faste Bopæl i Kommunen, opføres paa **Hovedlisten**, men der sættes i Rubrik 2 et **Frv.**, og i Rubrik 18 angives det Sted, hvor han midlertidigt opholder sig, eventuelt om han er paa Rejse.
- c) **Personer, der som midlertidigt nærværende** opholder sig i Husstanden, d. v. s. Personer, der ved Tællingen er fraværende fra deres faste Bopæl (den Kommune, i hvis Folkeregister de staar), samt Udlændinge paa Rejse, opføres paa **Tillægslisten paa Skemaets Bagside.**
- 4) I Henhold til Lov om Folkeregistre af 14. Marts 1924 er enhver Person pligtig til for sig og Medlemmer af sin Husstand, at meddele Oplysninger om: Fulde Navn, Køn, Stilling eller Erhverv, Bopæl, Fødselsaar, Fødselsdag og Fødested, Statsborgerforhold, ægteskabelig Stilling, Stilling i Husstanden m. v. (jfr. Lovens § 1). **Overtrædelse af Lovens Bestemmelser medfører Bødestraf** (Lovens § 12 jfr. § 8). De i Loven begærede Oplysninger gives ved Udfyldelsen af Skemaet i Overensstemmelse med Rubrikkernes Overskrifter.
- 5) Inden- og udenlandske **Selskaber, Foreninger, Stiftelser, Institutioner** samt de **Personer** (ogsaa i Udlandet hjemmehørende), der helt eller delvis er Ejere eller Medejere af Ejendommen, eller som i denne har Forretningslokale, forsaavidt vedkommende Personer **ikke bor** i Aarhus Kommune, opføres paa **Tillægsskema I paa Skemaets Bagside.** Paa **Tillægsskema II** opføres alle indenbysboende Personer, der driver Forretning, Haandværk o. l. i Ejendommen.
- 6) **Flere Skemaer** vil kunne faas udleverede paa **Skattekontoret, Mejlgade 4, 1. Sal,** saafremt der paa det tilsendte Skema ikke er tilstrækkelig Plads til alle Ejendommens Beboere.

Anmærkning. For Anstalter til offentlig Brug (Hospitalet, Forsørgelsesanstalter, Fængsler, Kaserner o. s. v.) samt Hoteller o. l. udfyldes Skemaerne af Bestyrerne efter samme Regler som for private Ejendomme. Bestyrerens eller Opsynspersonalets særlige Husholdning skal opføres for sig.

Optælling.	
Mænd:	Kvinder:
15	18

Husværten bedes drage Omsorg for, at nærværende

Liste udfyldes af Ejendommens Beboere saaledes,

at den kan være Værten i Hænde senest den 28.

Oktober, hvorefter den afhentes.

Midlertidigt nærværende, der har fast Bopæl andetsteds, opføres paa Skemaets Bagside.

Forhus, Sidehus m. v. samt Etage	Samlige Personers fulde Navn Ved Børn, endnu uden Navn, sættes "Dreng" eller "Pige". Hver Familie optæres for sig med en Linies Mellemrum mellem de enkelte Familier.	Kønnet	Fødsels-dag	Fødsels-år	Fødested Der angives: Købstaden eller Sognets Navn. For Personer født i Udlandet skrives vedkommende Lands Navn.	Statsborgerforhold	Egteskabelig Stilling	Stilling i Familien	Erhverv eller Livsstilling	Telefon Nr.	Her angives Arbejdsgiverens Navn for alle, der ikke driver selvstændigt Erhverv. Her Husmoderen særligt Erhverv, angives ogsaa Arbejdsgiveren for hende.	Nummer i Arbejdslosheds-kassen	Helaarlig Husleje af Beboelses-lejligheden	Hvis Flytning er sket i det sidste Aar, anføres her Bopæl 20. Oktober 1935. Ved Flytning udenbys fra angives Købstadens Navn eller Landkommunens Navn og Postadresse.	Hvis Tilflytning til Aarhus er sket siden 20. Oktober 1935 anføres her Datoen for Tilflytningen.	I hvilken Skole undervises de paa denne Liste optærede Børn mellem 6 og 14 Aar?	Anmærkninger
1	2	3	4	5	6	7	8	9	10	11	12	13	14	15	16	17	18
II	Hanne Herman Andersen	M	17/5	99	U 2 A	dansk	G	Husfader	Arbejdsmand		20007	504	Hallbergsgade 17	✓			
	Gabriele Gabrie Andersen	K	1/1	1904	V Ulstrup	dansk	-	Husmoder									
	Grethe Andersen	K	4/3	1932	V Aarhus	dansk	M	Barn									
II	Verner Lund Andersen	M	24/1	76	V Aarhus	dansk	G	Husfader	Arbejdsmand		107622	504					
	Lagner Marie Andersen	K	1/10	1904	V Aarhus	dansk	G	Husmoder									
	Lunner Emil Andersen	M	7/11	1926	V Aarhus	dansk	M	Søn									Ingen skole
	Anna Marie Andersen	K	14/12	1927	V Aarhus	dansk	-	Datter									
Carl Christian Andersen	M	29/5	1931	V Aarhus	dansk	-	Søn										
I	Anton Peter Jørgensen	M	16/3	1858	V Udbysoender	dansk	G	Husfader	Gartner				502				
	Antoinette Marie Olsen	K	10/6	1876	V Rorvig	dansk	M	Husbestyrer									Fjordvej
	Tove Olsen	K	22/11	1926	V Aarhus	dansk	-	Barn									
	Tolmer Olsen	M	3/8	1932	V Aarhus	dansk	-	Barn									
I Sol. H.	Laurits Frandsen	M	19/10	1905	V Borrisbø	dansk	G	Husfader	Husf.		77891	528	Str. Kristoffersen Absalonsgade 25.				
	Asta Alvina Frandsen	K	9/1	1906	V Lyngby	dansk	G	Husmoder									
	Anna Lise Frandsen	K	19/1	1933	V Aarhus	dansk	G	Datter									
II Sol. H.	Robert Kramer	M	28/4	1906	V Faxe	dansk	G	Husfader	Hausmager		1017	528	Frørens "Karrusfabrik" Karrusvej 2				
	Kirstine Kramer	K	6/3	1910	V Grum.	"	G	Husmoder									
	Jytte Kramer	K	9/11	1931	V Aarhus	"	M	Datter									
	Dreng	M	27/9	1936	V Aarhus	"	-	Søn									
II Sol. H.	Marie Jennine Johansen	K	23/1	1901	V Vindeslev	dansk	G	Husmoder	Bladbud.			528	Demokraten.				
	Ella Augusta Johansen	K	29/3	1921	V Aarhus	"	M	Datter									
	Liszy Marie Johansen	K	19/10	1927	V Aarhus	"	-	Datter									
III S. H.	Frederik Pedersen Rørhøj	M	28/5	1890	V Ormslev	dansk	G	Husfader	Arbejdsmand			90649	482	Aarhus Kommune			
	Helga Rørhøj	K	13/4	1902	V Egaa	-	-										
3 Sol. H.	Jage Ewald Friis Andersen	M	12/9	1910	V Aarhus	dansk	G	Husfader	Montør		28513	528	Blm. W. Michelsen Rør Hør.				Jyllandsskole 123 Ambygehøst
	Ebbe Rigmar Andersen	K	19/10	1909	V Aarhus	dansk	G	Husmoder									
III Sol. H.	Klaus Theodor Mortensen	M	29/2	1910	V Søding	dansk	G	Husfader	Færkehåndl.				408				
	Maren Selvig Kristine Mortensen	K	24/3	1902	V Skovly	dansk	G	Husmoder									
	Carl Magnus Mortensen	M	2/1	1934	V Aarhus	"	M	Søn									
III Sol. H.	Agne Dyrre Nielsen	M	22/11	1897	V Mølås	dansk	G	Husfader	Smedher				408				
	Nikoline Lorentz Bjørre Nielsen	K	9/10	1906	V Aarhus	"	G	Husmoder									
	Åskel Bjørre Nielsen	M	23/8	1927	V Aarhus	"	M	Søn									
	Tove Valborg Dyrre Nielsen	K	21/7	1930	V Aarhus	"	-	Datter									

15
18

TILLÆGSLISTE for de Personer, der er midlertidigt nærværende.

Etage	Personernes fulde Navn Ved Børn, endnu uden Navn, sættes „Dreng“ eller „Pige“. (Iøvrigt som Hovedlistens Rubrik 2)	Køn- net <small>Hand- køn (M) Kvind- køn (K)</small>	Fød- sels- dag	Fød- sels- aar	Fødested Der angives: <i>Købstadens eller Sognets Navn.</i> For Personer født i Ud- landet skrives vedkommende Lands Navn.	Stats- borger- forhold Personer, der har dansk <i>Indførelse</i> , skrives: „dansk“; andre anføres det Land, hvori de har Statsborgerret.	Ægte- skabelig Stilling	Stilling i Husstanden paa den faste Bopæl Der angives: Huslader, Hus- moder, Barn, Slægtning o. l. Medhjælper, Pensioner, Logerende o. l.	Erhverv eller Livsstilling Det maa af den angivne Livsstilling kunne ses, om den paagældende er Principal eller Med- hjælper.	Her anføres, i hvilken Kommunes Folke- register den midl. nærværende er optaget samt Personens Adresse Er vedk. ikke optaget i et Register, anføres Grunden herfor (even- tuelt, at vedk. er bosat i Udlandet, hvis Navn da anføres her).	Anmærk- ning
1	2	3	4	5	6	7	8	9	10	11	12

Tillægsskema I. Herpaa opføres alle inden- og udenlandske Selskaber, Foreninger, Stiftelser og Institutioner, der har Lokale i Ejendommen. Endvidere opføres her de Personer (herunder ogsaa i Udlandet hjemmehørende), der er Ejere eller Medejere af Ejendommen, eller som i denne har Butik, Kontor, Værksted eller andet Forretningslokale, alt forsaavidt vedkommende Personer ikke bor i Aarhus Kommune.

Forhus, Sidehus o. s. v. Etage	Navn For Personer angives tillige Stand og Stilling. For Selskaber o. l. angives tillige Arten (Aktieselskab eller andet Selskab med begrænset Ansvar, Kommanditselskab, Andelselskab, Forbrugs- forening, Forsikringsforening, Krediforening, Hypotekforening, Sparekasse o. l.)	Tele- fon Nr.	Erhvervsvirksomheden Handels-, Fabriks-, Haandværks-, Bank-, Forsikringsvirksomhed osv. Læge, Sagfører, Entreprenør, Beværter eller Virksomhed med Belørdning af Personer og Gods, Ejer eller Medejer af Ejendommen	Bopæl eller Hjemsted For Indlandets Vedkommende opgives vedkommende Kommune og den nærmere Adresse i Kommunen. For Udlandets Vedkommende opgives vedkommende Land.	Her angives Navn og Bopæl paa udenbys og udenlandske Selskabers eller Personers herværende Repræsentant.

Tillægsskema II. Herpaa opføres alle indenbys boende Personer, som driver Forretning, Agentur, Haandværk o. l. i Ejendommen.

Forhus, Sidehus osv. Etage	Firma Navn	Indehaverens Navn	Forretnings Branche	Telefon Nr.	Privat Bopæl
Forhus		A P Sørensen	Kransebinderi	4784	Dannebrogg 6

At samtlige Personer og Selskaber m. v., som har lejet Lejlighed eller Lokaler, bor eller driver Forretning i forannævnte Ejendom er optaget paa denne Liste bevidnes.

Aarhus, den 27 - 10 1936.

Ejers Navn: *Estildsen og Medlemmer* Ejers Bopæl: *Sølystgade*

A Sørensen
Ejers eller Vicewarters Underskrift.

Folketællings-Skema Nr. 6106

for Beboerne i ovennævnte Ejendom i Aarhus Købstad

Regler

- 1) Dette Skema udfyldes eller besørges udfyldt af Ejeren, Viceværtten eller andre Vedkommende, eller udfyldes ved Cirkulation blandt Ejendommens Beboere. — Paa Skemaet opføres de Familier og Personer, der findes i Ejendommen, idet **Ordenen** er: Kælder, Stue o. s. v.
- 2) Hver Familie opføres for sig paa Skemaet, og saaledes at der lades en Linies Mellemrum aaben mellem hver Familie. **En Familie omfatter ogsaa Logerende.** Selvstændige Husstande paa en Person betragtes som „Familie“.
- 3 a) **Personer, der har fast Bopæl i Kommunen,** skal opføres paa Skemaets **Hovedliste** paa det Sted (Hus, Skib o. s. v.), hvor Bopælen er.
- b) **Personer, der er midlertidigt fraværende** fra den faste Bopæl i Kommunen, opføres paa **Hovedlisten**, men der sættes i Rubrik 2 et **Frv.**, og i Rubrik 18 angives det Sted, hvor han midlertidigt opholder sig, eventuelt om han er paa Rejse.
- c) **Personer, der som midlertidigt nærværende** opholder sig i Husstanden, d. v. s. Personer, der ved Tællingen er fraværende fra deres faste Bopæl (den Kommune, i hvis Folkeregister de staar), samt Udlændinge paa Rejse, opføres paa **Tillægslisten paa Skemaets Bagside.**
- 4) I Henhold til Lov om Folkeregistre af 14. Marts 1924 er enhver Person pligtig til for sig og Medlemmer af sin Husstand, at meddele Oplysninger om: Fulde Navn, Køn, Stilling eller Erhverv, Bopæl, Fødselsaar, Fødselsdag og Fødested, Statsborgerforhold, ægteskabelig Stilling, Stilling i Husstanden m. v. (jfr. Lovens § 1). **Overtrædelse af Lovens Bestemmelser medfører Bødestraf** (Lovens § 12 jfr. § 8). De i Loven begærede Oplysninger gives ved Udfyldelsen af Skemaet i Overensstemmelse med Rubrikkernes Overskrifter.
- 5) Inden- og udenlandske **Selskaber, Foreninger, Stiftelser, Institutioner** samt de **Personer** (ogsaa i Udlandet hjemmehørende), der helt eller delvis er Ejere eller Medejere af Ejendommen, eller som i denne har Forretningslokale, forsaavidt vedkommende Personer **ikke bor** i Aarhus Kommune, opføres paa **Tillægsskema I paa Skemaets Bagside.** Paa **Tillægsskema II** opføres alle indenbysboende Personer, der driver Forretning, Haandværk o. l. i Ejendommen.
- 6) **Fleere Skemaer** vil kunne faas udliveredede paa Skattekontoret, Mejlgade 4, 1. Sal, saafremt der paa det tilsendte Skema ikke er tilstrækkelig Plads til alle Ejendommens Beboere.

Anmærkning. For Anstalter til offentlig Brug (Hospitaler, Forsørgelsesanstalter, Fængsler, Kaserner o. s. v.) samt Hoteller o. l. udfyldes Skemaerne af Bestyrerne efter samme Regler som for private Ejendomme. Bestyrerens eller Opsynspersonalets særlige Husholdning skal opføres for sig.

Optælling.	
Mænd:	Kvinder:
11	22

Husværtten bedes drage Omsorg for, at nærværende

Liste udfyldes af Ejendommens Beboere saaledes,

at den kan være Værtten i Hænde senest den 28.

Oktober, hvorefter den afhentes.

Midlertidigt nærværende, der har fast Bopæl andetsteds, opføres paa Skemaets Bagside.

Forhus, Sidehus m. v. samt Etage	Samtlige Personers fulde Navn Ved Børn, endnu uden Navn, sættes „Dreng“ eller „Pige“. Hver Familie opføres for sig med en Linies Mellemrum mellem de enkelte Familier.	Køn	Fødsels-dag	Fødsels-år	Fødested Der angives: Købstaden eller Sognets Navn. For Personer født i Udlandet skrives vedkommende Lands Navn.	Statsborgerforhold	Ægteskabelig Stilling	Stilling i Familien Husleder, Husmoder, Barn, Slægting o. l. Husassistent, Tjenestekarl og Logerende.	Erhverv eller Livsstilling Hvis nogen har flere Erhverv, anføres disse, Hovederhvervet først. Har Husmoderen eller Børnene særlige Erhverv, anføres disse.	Telefon Nr.	Her angives Arbejdsgiverens Navn for alle, der ikke driver selvstændigt Erhverv. Har Husmoderen særligt Erhverv, angives ogsaa Arbejdsgiveren for hende.	Nummer i Arbejdsløsheds-kassen	Helaarlig Husleje af Beboelses-lejligheden	Hvis Flytning er sket i det sidste Aar, anføres her Bopæl 20. Oktober 1935. Ved Flytning udenbys fra angives Købstadens Navn eller Landkommunens Navn og Postadresse.	Hvis Tilflytning til Aarhus er sket siden 20. Oktbr. 1935 anføres her Datoen for Tilflytningen	I hvilken Skole undervises de paa denne Liste opførte Børn mellem 6 og 14 Aar?	Anmærkninger
1	2	3	4	5	6	7	8	9	10	11	12	13	14	15	16	17	18
Korturs Etue	Lene Sofie Nielsen	K.	23/6	1873	Vindeslev	dansk.	U.	Husmoder	Invaliderrente			300		Teher alle 3 følgende 27 ✓			
1 Sal. br.	Anna Waldy Andersen	U.	8/11	1908	Aarhus	dansk	G.	Husfader	Kølemand	2529		500					
	Esther Waldy Andersen	K.	26/9	1907	Ringskjolding	"	"	Husmoder									
	Ellen Waldy Andersen	K.	23/1	1930	Aarhus	"	U.	Barn									
	Pige	K.	1/10	1916	Aarhus	"	U.	"									
	Elise Rasmus Andersen	U.	14/3	1868	Hamar	"	G.	Højby	Husejer								
1 Sal. br.	Louise Jensen Skindberg	M.	12/4	1878	Aarhus	"	G.	Husfader	Subjektmand		Aarhus Olefabrik	77777	420				
	Anna Marie Skindberg	K.	2/8	1887	Kiering	"	G.	Husmoder									
	Alfred Paul Grosser	M.	4/9	1901	Aarhus	"	G.	Logerende	Museumslagermand			167422					
2 Sal. br.	Carl Adolf Theodor Clausen	U.	6/3	1877	Skanderborg	"	G.	Husfader	Maskinarbejder		The. Faber		500				
	Caroline Clausen	K.	28/10	1879	Boerum	"	G.	Husmoder									
	Helly Frederikke Clausen	K.	13/9	1905	Aarhus	"	U.	Barn	Strikkerske		2 Ole. Møller						
	Marie Clausen	K.	8/10	1914	Aarhus	"	U.	"	Lærkeske		K. Waldert						
	Yrsa Clausen	K.	14/2	1916	Aarhus	"	U.	"	Lærkeske		2 Ole. Møller						
2 Sal. br.	Ludvig Louis Lorenzen	U.	9/9	1879	Aarhus	"	G.	Husfader	Selskabsmand		J. E. Halvorsen		420				
	Olga Marie Lorenzen	K.	18/11	1902	Aarhus	"	G.	Husmoder	Lærkeske		Aarhus Løkketøj Komp.						
	Ruby Lorenzen	K.	25/11	1920	Aarhus	"	U.	Barn									
3 Sal. br.	Peter Holme Petersen	U.	24/8	1901	Thorpe	"	G.	Husfader	Læstekammermand				500				
	Agnes Katharine Holme Petersen	K.	27/11	1878	Koldby	"	G.	Husmoder									
	Else Holme Petersen	K.	9/6	1927	Hørstlev	"	U.	Barn									
	Poul Holme Petersen	U.	17/2	1928	Ringskjolding	"	U.	Barn									
	Freud Aage Holme Petersen	U.	4/8	1930	Ringskjolding	"	U.	Barn									
	Mie Holme Petersen	K.	4/8	1932	Ringskjolding	"	U.	Barn									
	Edith Holme Petersen	K.	24/12	1932	Ringskjolding	"	U.	Barn									
	Signe Holme Petersen	U.	29/5	1936	Aarhus	"	U.	Barn									
3 Sal. br.	Christian Christensen	U.	2/1	1896	Sall	"	G.	Husfader	Handelsmand				420				
	Mary Pella Christensen	K.	24/10	1878	Thorning	"	G.	Husmoder									
	Ada Edith Jørgensen Christensen	K.	2/1	1928	Vindeslev	"	U.	Barn	Husejerrente								
4 Sal. br.	Ellen Bertine Marie Jensen	K.	28/5	1872	Hjorne	"	U.	Husmoder	pen. Off. i Frelens Hær		Frelens Hær		300				
	Edvardine Larsine Ursin	K.	4/3	1878	København	"	U.	"	" do. do.		do.						
4 Sal. br.	Ragnhild Marie Kildal	K.	25/2	1903	Hillerød	"	U.	Husmoder	Off. i Frelens Hær		Frelens Hær		300				
	Anna Justine Sofie Hansen	K.	24/4	1904	Aarhus	"	U.	"	do do.		do.						
	Bayona Lorenzen	K.	19/6	1915	Ullstrup	"	U.	Logerende	Assistent i F. Hær		do						

11/12

TILLÆGSLISTE for de Personer, der er midlertidigt nærværende.

Etage	Personernes fulde Navn Ved Børn, endnu <i>uden Navn</i> , sættes „Dreng“ eller „Pige“. (Løvrigt som Hovedlistens Rubrik 2)	Kønnet Mænd (M) Kvinder (K)	Fødselsdag	Fødselsaar	Fødested Der angives: Købstaden eller Sognets Navn. For Personer født i Udlandet skrives vedkommende Lands Navn.	Statsborgerforhold Personer, der har dansk Indførelse, skriver: „dansk“; andre anfører det Land, hvori de har Statsborgerret.	Ægteskabelig Stilling	Stilling i Husstanden paa den faste Bopæl Der angives: Huslader, Husmoder, Barn, Slægning o. l. Medhjælper, Pensionær, Løgende o. l.	Erhverv eller Livsstilling Det maa af den angivne Livsstilling kunne ses, om den paagældende er Principal eller Medhjælper.	Her anføres, i hvilken Kommunes Folke-register den midl. nærværende er optaget samt Personens Adresse Er vedk. ikke optaget i et Register, anføres Grunden herfor (eventuelt, at vedk. er bosat i Udlandet, hvis Navn da anføres her).	Anmærkning
1	2	3	4	5	6	7	8	9	10	11	12

Tillægsskema I. Herpaa opføres alle inden- og udenlandske Selskaber, Foreninger, Stiftelser og Institutioner, der har Lokale i Ejendommen. Endvidere opføres her de Personer (herunder ogsaa i Udlandet hjemmehørende), der er Ejere eller Medejere af Ejendommen, eller som i denne har Butik, Kontor, Værksted eller andet Forretningslokale, alt forsaavidt vedkommende Personer ikke bor i Aarhus Kommune.

Forhus, Sidehus o. s. v. Etage	Navn For Personer angives tillige Stand og Stilling. For Selskaber o. l. angives tillige Arten (Aktieselskab eller andet Selskab med begrænset Ansvar, Kommanditselskab, Andelselskab, Forbrugsforening, Forsikringsforening, Krediforening, Hypotekforening, Sparekasse o. l.)	Telefon Nr.	Erhvervsvirksomheden Handels-, Fabriks-, Haandværks-, Bank-, Forsikringsvirksomhed osv. Læge, Sagfører, Entreprenør, Beværtter eller Virksomhed med Befordring af Personer og Gods, Ejer eller Medejer af Ejendommen	Bopæl eller Hjemsted For Indlandets Vedkommende opgives vedkommende Kommune og den nærmere Adresse i Kommunen. For Udlandets Vedkommende opgives vedkommende Land.	Her angives Navn og Bopæl paa udenbys og udenlandske Selskabers eller Personers herværende Repræsentant.
Boghus	<i>Frelund Heer</i>			<i>København</i>	<i>F. Heer Dannebrogsg. 8.</i>

Tillægsskema II. Herpaa opføres alle indenbys boende Personer, som driver Forretning, Agentur, Haandværk o. l. i Ejendommen.

Forhus, Sidehus osv. Etage	Firma Navn	Indehaverens Navn	Forretnings Branche	Telefon Nr.	Privat Bopæl
Boghus	<i>Tømrermester</i>	<i>C. Bramann</i>	<i>Tømrerværksted</i>	<i>4924</i>	<i>Str. Ringgade 12</i>
Køkken	<i>Brøvdreieforening „Marshallby“</i>	<i>Formanden</i>	<i>er Køge Jensen</i>	<i>Dannebrogsg. 35</i>	
Bogværk	<i>J. G. Christensen</i>	<i>J. A. Christensen</i>	<i>Kulhandl.</i>	<i>4886</i>	<i>Augustens Boulevard 14</i>

At samtlige Personer og Selskaber m. v., som har lejet Lejlighed eller Lokaler, bor eller driver Forretning i forannævnte Ejendom er optaget paa denne Liste bevidnes.

Aarhus, den 26/10 1936.

Ejerens Navn: *E. R. Andersen* Ejerens Bopæl: *Dannebrogsg. 8.*

E. R. Andersen
Ejerens eller Viceværtens Underskrift.

ÅRS- og HELÅRS-REGNSKAP FOR 1936

Folketællings-Skema Nr. 6107

for Beboerne i ovennævnte Ejendom i Aarhus Købstad

Regler

- 1) Dette Skema udfyldes eller besørges udfyldt af Ejeren, Viseværtten eller andre Vedkommende, eller udfyldes ved Cirkulation blandt Ejendommens Beboere. — Paa Skemaet opføres de Familier og Personer, der findes i Ejendommen, idet **Ordenen** er: Kælder, Stue o. s. v.
- 2) Hver Familie opføres for sig paa Skemaet, og saaledes at der lades en Linies Mellemrum aaben mellem hver Familie. **En Familie omfatter ogsaa Logerende.** Selvstændige Husstande paa en Person betragtes som „Familie“.
- 3 a) **Personer, der har fast Bopæl i Kommunen,** skal opføres paa Skemaets **Hovedliste** paa det Sted (Hus, Skib o. s. v.), hvor Bopælen er.
 - b) **Personer, der er midlertidigt fraværende** fra den faste Bopæl i Kommunen, opføres paa **Hovedlisten**, men der sættes i Rubrik 2 et **Frv.**, og i Rubrik 18 angives det Sted, hvor han midlertidigt opholder sig, eventuelt om han er paa Rejse.
 - c) **Personer, der som midlertidigt nærværende** opholder sig i Husstanden, d. v. s. Personer, der ved Tællingen er fraværende fra deres faste Bopæl (den Kommune, i hvis Folkeregister de staar), samt Udlændinge paa Rejse, opføres paa **Tillægslisten paa Skemaets Bagside.**
- 4) I Henhold til Lov om Folkeregistre af 14. Marts 1924 er enhver Person pligtig til for sig og Medlemmer af sin Husstand, at meddele Oplysninger om: Fulde Navn, Køn, Stilling eller Erhverv, Bopæl, Fødselsaar, Fødselsdag og Fødested, Statsborgerforhold, ægteskabelig Stilling, Stilling i Husstanden m. v. (jfr. Lovens § 1). **Overtrædelse af Lovens Bestemmelser medfører Bødestraf** (Lovens § 12 jfr. § 8). De i Loven begærede Oplysninger gives ved Udfyldelsen af Skemaet i Overensstemmelse med Rubrikkernes Overskrifter.
- 5) Inden- og udenlandske **Selskaber, Foreninger, Stiftelser, Institutioner** samt de **Personer** (ogsaa i Udlandet hjemmehørende), der helt eller delvis er Ejere eller Medejere af Ejendommen, eller som i denne har Forretningslokale, forsaavidt vedkommende Personer **ikke bor** i Aarhus Kommune, opføres paa **Tillægsskema I paa Skemaets Bagside.** Paa **Tillægsskema II** opføres alle indenbysboende Personer, der driver Forretning, Haandværk o. l. i Ejendommen.
- 6) **Fleere Skemaer** vil kunne faas udliveredede paa Skattekontoret, Mejlgade 4, 1. Sal, saafremt der paa det tilsendte Skema ikke er tilstrækkelig Plads til alle Ejendommens Beboere.

Anmærkning. For Anstalter til offentlig Brug (Hospitaler, Forsørgelsesanstalter, Fængsler, Kaserner o. s. v.) samt Hoteller o. l. udfyldes Skemaerne af Bestyrerne efter samme Regler som for private Ejendomme. Bestyrerens eller Opsynspersonalets særlige Husholdning skal opføres for sig.

Optælling.	
Mænd:	Kvinder:
14	10

Husværtten bedes drage Omsorg for, at nærværende

Liste udfyldes af Ejendommens Beboere saaledes,

at den kan være Værtten i Hænde senest den 28.

Oktober, hvorefter den afhentes.

Midlertidigt nærværende, der har fast Bopæl andetsteds, opføres paa Skemaets Bagside.

1	2	3	4	5	6	7	8	9	10	11	12	13	14	15	16	17	18
Forhus, Sidehus m. v. samt Etage	Samtlige Personers fulde Navn Ved Børn, endnu uden Navn, sættes „Dreng“ eller „Pige“. Hver Familie optæres for sig med en Linies Mellemrum mellem de enkelte Familier.	Kønnet Mand (M) Kvindelig (K)	Fødselsdag	Fødselsaar	Fødested Der angives: Købstaden eller Sognets Navn. For Personer født i Udlandet skrives vedkommendes Lands Navn.	Statsborgerforhold Personer, der har dansk Indfødsret, skrives: „dansk“; andre anføres det Land, hvori de har Statsborgerret.	Ægteskabelig Stilling	Stilling i Familien Husfader, Husmoder, Barn, Slægtning o. l. Husassistent, Tjenestekarl og Løgerende.	Erhverv eller Livsstilling Hvis nogen har flere Erhverv, anføres disse, Hovederhvervet først. Har Husmoderen eller Børnene særlige Erhverv, anføres disse.	Telefon Nr.	Her angives Arbejdsgiverens Navn for alle, der ikke driver selvstændigt Erhverv. Har Husmoderen særligt Erhverv, angives ogsaa Arbejdsgiveren for hende.	Nummer i Arbejdsløsheds-kassen	Helaarlig Husleje af Beboelseslejligheden	Hvis Flytning er sket i det sidste Aar, anføres her Bopæl 20. Oktober 1935. Ved Flytning udenhys fra angives Købstadens Navn eller Landkommunens Navn og Postadresse.	Hvis Tilflytning til Aarhus er sket siden 20. Oktober 1935 anføres her Datum for Tilflytningen.	I hvilken Skole undervises de paa denne Liste opførte Børn mellem 6 og 14 Aar?	Anmærkninger
I Sal. Nr.	Christian Møller Pedersen Martine Pedersen	M.	4/8	1873	Vejers	Dansk.	G.	Husfader.	Arbejdslo		1084	360					
I Sal. Nr.	Per Jacobsen Mathine Jacobsen Per Sigfrid Jacobsen	M.	2/2	1901	Loerig	Dansk	G.	Husfader	Thornmager			384					
I Sal.	Katzen Rasmussen	M.	8/9	1878	Hornølet	Dansk	G.	Husfader	Arbejdsmand			600/0	384				
II Sal. Nr.	Denne familie er flyttet til København (Oplysning om flytning kan ikke stilles til rådighed).																
III Sal. Nr.	Caroline Auguste Schmidt	K.	10/7	1871	V. Vilsdrup	Dansk	G.	Hus.	Pensionist.				312				
IV Sal. Nr.	Thorsvald Martinus Narium Emly Gerhild Kristine Narium Egon Martinus Narium Thorsvald Wagner Narium Hæle Agnete Narium	M.	17/12	1885	København	Dansk	G.	Husfader	Maler			4247	312K				
		K.	9/4	1889	Odder	"	G.	Husmoder									
		M.	27/10	1913	Aarhus	"	K.	Barn	Tornmaler			4109		Aamlebygade 9			
		M.	30/4	1916	Aarhus	"	K.	Barn	Maler								
		K.	27/1	1920	Aarhus	"	K.	Barn	Husassistent								
V Sal. Nr.	Frits Valdemar Højmark Ole Oswald Højmark	M.	5/9	1877	Farsø	"	K.		Tøjmaker			988	360				
		M.	29/3	1888	Aarhus	"	K.		Maler			1742					
VI Sal. Nr.	Martin Emil Eriksen Anne Marie Kirstine Eriksen	M.	31/7	1872	Allerup Fyn	"	G.	Husfader	Vognmand				384				
		K.	6/1	1875	Sønd. i Farsø	"	G.	Husmoder									
VII Sal. Nr.	Olga Marie Katrien Knudsen	K.	8/11	1888	Vestbjerg	Dansk	F.	Hus.					384				
VIII Sal. Nr.	Karl Rasmussen Christiane Valsen Signe Margrethe Møller Valsen	M.	6/4	1897	Klarup	"	G.	Husfader	Arbejdsmand			183719	372				
		K.	12/4	1902	Aarhus	"	G.	Husmoder									
IX Sal. Nr.	Bente Knudsen Anna Knudsen Oswald Knudsen	K.	30/4	1888	Aarhus	Dansk	M.	Datter					312				
		K.	17/9	1902	Vogedbo	Dansk	G.	Husmoder									
		M.	26/6	1910	Horsens	Dansk	G.	Husfader	Maler			3956					
X Sal. Nr.	Margareta Schmidt	K.	20/7	1877	Hjortshøj	"	G.	Husmoder									

MH/10

TILLÆGSLISTE for de Personer, der er midlertidigt nærværende.

Etage	Personernes fulde Navn <small>Ved Børn, endnu uden Navn, sættes „Dreng“ eller „Pige“. (Jørgt som Hovedlistens Rubrik 2)</small>	Kønnet <small>Hand- lem OU Kvæde- kan OO</small>	Fødselsdag	Fødselsaar	Fødested <small>Der angives: Købstadens eller Signets Navn. For Personer født i Ud- landet skrives vedkommende Lands Navn.</small>	Statsborgerforhold <small>Personer, der har dansk Indførelse, skrives: „dansk“; andre anføres det Land, hvori de har Statsborgerret.</small>	Ægteskabelig Stilling	Stilling i Husstanden paa den faste Bopæl <small>Der angives: Huslader, Husmoder, Barn, Slægning o. l. Medhjælper, Pensionær, Logerende o. l.</small>	Erhverv eller Livsstilling <small>Det maa af den angivne Livsstilling kunne ses, om den paagældende er Principal eller Med- hjælper.</small>	Her anføres, i hvilken Kommunes Folke-register den midl. nærværende er optaget samt Personens Adresse <small>Er vedk. ikke optaget i et Register, anføres Grunden hertil (eventuelt, at vedk. er bosat i Udlandet, hvis Navn da anføres her).</small>	Anmærkning
1	2	3	4	5	6	7	8	9	10	11	12

Tillægsskema I. Herpaa opføres alle inden- og udenlandske Selskaber, Foreninger, Stiftelser og Institutioner, der har Lokale i Ejendommen. Endvidere opføres her de Personer (herunder ogsaa i Udlandet hjemmehørende), der er Ejere eller Medejere af Ejendommen, eller som i denne har Butik, Kontor, Værksted eller andet Forretningslokale, alt forsaavidt vedkommende Personer ikke bor i Aarhus Kommune.

Forhus, Sidehus o. s. v. Etage	Navn <small>For Personer angives tillige Stand og Stilling. For Selskaber o. l. angives tillige Arten (Aktieselskab eller andet Selskab med begrænset Ansvar, Kommanditselskab, Andelselskab, Forbrugs- forening, Forsikringsforening, Kreditforening, Hypotekforening, Sparekasse o. l.)</small>	Telefon Nr.	Erhvervsvirksomheden <small>Handels-, Fabriks-, Haandværks-, Bank-, Forsikringsvirksomhed osv. Læge, Sagfører, Entrepreneur, Beværter eller Virksomhed med Befordring af Personer og Gods, Ejer eller Medejere af Ejendommen</small>	Bopæl eller Hjemsted <small>For Indlandets Vedkommende opgives vedkommende Kommune og den nærmere Adresse i Kommunen. For Udlandets Vedkommende opgives vedkommende Land.</small>	Her angives Navn og Bopæl paa udenbys og udenlandske Selskabers eller Personers henværende Repræsentant.

Tillægsskema II. Herpaa opføres alle indenbys boende Personer, som driver Forretning, Agentur, Haandværk o. l. i Ejendommen.

Forhus, Sidehus osv. Etage	Firma Navn	Indehaverens Navn	Forretnings Branche	Telefon Nr.	Privat Bopæl

At samtlige Personer og Selskaber m. v., som har lejet Lejlighed eller Lokaler, bor eller driver Forretning i forannævnte Ejendom er optaget paa denne Liste bevidnes.

Aarhus, den 27/10 1936.
Ejerens Navn: A Rothausen Ejerens Bopæl: Marelsborgvej 24

A Rothausen
Ejerens eller Viceværtens Underskrift.

Folketællings-Skema Nr. 6808

for Beboerne i ovennævnte Ejendom i Aarhus Købstad

Regler

- 1) Dette Skema udfyldes eller besørges udfyldt af Ejeren, Viceværten eller andre Vedkommende, eller udfyldes ved Cirkulation blandt Ejendommens Beboere. — Paa Skemaet opføres de Familier og Personer, der findes i Ejendommen, idet **Ordenen** er: Kælder, Stue o. s. v.
- 2) Hver Familie opføres for sig paa Skemaet, og saaledes at der lades en Linies Mellemrum aaben mellem hver Familie. **En Familie omfatter ogsaa Løgere.** Selvstændige Husstande paa en Person betragtes som „Familie“.
- 3 a) **Personer, der har fast Bopæl i Kommunen,** skal opføres paa Skemaets **Hovedliste** paa det Sted (Hus, Skib o. s. v.), hvor Bopælen er.
 - b) **Personer, der er midlertidigt fraværende** fra den faste Bopæl i Kommunen, opføres paa **Hovedlisten**, men der sættes i Rubrik 2 et **Frv.**, og i Rubrik 18 angives det Sted, hvor han midlertidigt opholder sig, eventuelt om han er paa Rejse.
 - c) **Personer, der som midlertidigt nærværende** opholder sig i Husstanden, d. v. s. Personer, der ved Tællingen er fraværende fra deres faste Bopæl (den Kommune, i hvis Folkeregister de staar), samt Udlændinge paa Rejse, opføres paa **Tillægslisten** paa Skemaets Bagside.
- 4) I Henhold til Lov om Folkeregistre af 14. Marts 1924 er enhver Person pligtig til for sig og Medlemmer af sin Husstand, at meddele Oplysninger om: Fulde Navn, Køn, Stilling eller Erhverv, Bopæl, Fødselsaar, Fødselsdag og Fødested, Statsborgerforhold, ægteskabelig Stilling, Stilling i Husstanden m. v. (jfr. Lovens § 1). **Overtrædelse af Lovens Bestemmelser medfører Bødestraf** (Lovens § 12 jfr. § 8). De i Loven begærede Oplysninger gives ved Udfyldelsen af Skemaet i Overensstemmelse med Rubrikernes Overskrifter.
- 5) Inden- og udenlandske **Selskaber, Foreninger, Stiftelser, Institutioner** samt de **Personer** (ogsaa i Udlandet hjemmehørende), der helt eller delvis er Ejere eller Medejere af Ejendommen, eller som i denne har Forretningslokale, forsaavidt vedkommende Personer **ikke bor** i Aarhus Kommune, opføres paa **Tillægsskema I** paa Skemaets Bagside. Paa **Tillægsskema II** opføres alle indenbysboende Personer, der driver Forretning, Haandværk o. l. i Ejendommen.
- 6) **Fleere Skemaer** vil kunne faas udleverede paa **Skattekontoret, Mejlgade 4, 1. Sal**, saafremt der paa det tilsendte Skema ikke er tilstrækkelig Plads til alle Ejendommens Beboere.

Anmærkning. For Anstalter til offentlig Brug (Hospitaler, Forsørgelsesanstalter, Fængsler, Kaserner o. s. v.) samt Hoteller o. l. udfyldes Skemaerne af Bestyrerne efter samme Regler som for private Ejendomme. Bestyrerens eller Opsynspersonalets særlige Husholdning skal opføres for sig.

Optælling.	
Mænd:	Kvinder:
14	12
10	

Handwritten notes on the left:
 I th
 II th
 III th
 IV th
 V th
 VI th
 VII th
 VIII th
 IX th
 X th

Husværten bedes drage Omsorg for, at nærværende

Liste udfyldes af Ejendommens Beboere saaledes,

at den kan være Værten i Hænde senest den 28.

Oktober, hvorefter den afhentes.

Midlertidigt nærværende, der har fast Bopæl andetsteds, opføres paa Skemaets Bagside.

Forhus, Sidehus m. v. samt Etage	Såmtlige Personers fulde Navn Ved Børn, endnu uden Navn, sættes "Dreng" eller "Pige". Hver Familie optæres for sig med en Linies Mellemrum mellem de enkelte Familier.	Kønnet	Fødselsdag	Fødselsaar	Fødested Der angives: Købstaden eller Sognets Navn. For Personer født i Udlandet skrives vedkommendes Lands Navn.	Statsborgerforhold	Ægteskabelig Stilling	Stilling i Familien	Erhverv eller Livsstilling	Telefon Nr.	Her angives Arbejdsgiverens Navn for alle, der ikke driver selvstændigt Erhverv. Har Husmoderen særligt Erhverv, angives ogsaa Arbejdsgiveren for hende.	Nummer i Arbejdsløsheds-kassen	Helaarlig Husleje af Eieboelseslejligheden	Hvis Flytning er sket i det sidste Aar, angives her Bopæl 20. Oktober 1935. Ved Flytning udenbys læs angives Købstadens Navn eller Landkommunens Navn og Postadresse.	Hvis Tilflytning til Aarhus er sket siden 20. Oktober 1935 angives her Datoen for Tilflytningen.	I hvilken Skole undervises de paa denne Liste opførte Børn mellem 6 og 14 Aar?	Anmærkninger
1	2	3	4	5	6	7	8	9	10	11	12	13	14	15	16	17	18
14	Abel Jacob Larsen Thessou. Anders Margrethe Thessou. Lager Kathrine Thessou.	M K K	23/5 29/6 19/3	1888 1887 1922	Bjæld Balle Aarhus		gift " "	Husfader Husmoder Datter	Arbejdsmand		Aarhus Havnervæsen. Bagermester Poul Marselisboe	1886 540	540				
I Sal tv.	Georg Josef Rasmussen Marin Andrea Kathrine Rasmussen Gerda Marie Rasmussen Hans Jørgen Rasmussen	M K K M	16/4 31/8 5/3 14/12	1895 1897 1919 1926	Kalundborg Aarhus Skallerup Viby	Dansk " " "	gift " " "	Husfader Husmoder Datter Søn	Arbejdsmand		Aarhus Skifabrik Aarhus Gummi Fabrik	82555	456	Lundingsgade 6 ^{III}			Jungerslev Skole
I Sal th.	Jens Martin Kristian Jensen Tage Jensen	M M	14/10 20/2	1899 1920	Paabyrg Løge Aarhus	" "	" "	Husfader Søn	Arbejdsmand Lærling		D. J. B. Dansk Bontyger-Teknik N.S.	63813	450				
II Sal tv.	Peter Lykke Thomassen Anna Marie Inge Thomassen He Lykke Thomassen	M K M	24/3 23/3 17/8	1907 1918 1932	Bylby. J. Aarhus "	Dansk " "	gift " "	Husfader Husmoder Søn	Arbejdsmand.		Aarhus Sforoejs	1672	450				
II Sal th.	Kristian Jonassen Anna Ragnhild Jonassen	M K	25/1 8/12	1905 1907	Aarhus Aarhus, Hvide Sande, Sønderby, Jyske Herred	Dansk "	gift "	Husfader Husmoder	Bød		Peter Koch vbo.		456	Vestergade 49 I			
3. Sal tv.	Jens Otho Pedersen Anna Pedersen Erik Otho Pedersen	M K M	2-9 13-6 10-9	1909 1913 1921	Aarhus. Aarhus. Aarhus.	Dansk Dansk Dansk	gift " "	Husfader Husmoder Søn	Arbejdsmand		Arbejdsmand.	618	456	Skolestræde 4. a II			
II Sal th.	Johne Kristin Johane Boserup Oline Marie Boserup Gudrun Boserup	K K K	9-10 2-1 13-7	1861 1876 1923	Lund Thorsrup Aarhus.	Dansk " "	Enke Hjerte "	Husmoder Datter "	Arbejdsmand Medhjælper "				450				Jungerslev Skole
4 Sal tv.	Egil Oage Fredrik Thorhild Poulsen Else Kirsten Poulsen Vagn Poulsen	M K M	29/10 11/12 23/12	1912 1913 1933	København Brabrand Aarhus	Dansk " "	gift " "	Husfader Husmoder Søn	Skredder		Nordisk Skredderi	384		Lundingsgade 6 ^{III} th.			
4 Sal th.	Edith Margrethe Ditlev Jørgen Ditlev Dan Ditlev	K M M	20/10 11/12 19/10	1901 1927 1927	Skive Aarhus Aarhus	Dansk " "	a " "	Husmoder Søn Søn	Medhjælper								Jungerslev Jungerslev

14
17

TILLÆGSLISTE for de Personer, der er midlertidigt nærværende.

Etage	Personernes fulde Navn <small>Ved Børn, endnu uden Navn, sættes „Dreng“ eller „Pige“. (Særligt som Hovedlistens Rubrik 2)</small>	Kønnet <small>Mand- lign (M) Kvindel- lign (K)</small>	Fødsels- dag	Fødsels- aar	Fødested <small>Der angives: Købstadens eller Sognets Navn. For Personer født i Ud- landet skrives vedkommende Lands Navn.</small>	Stats- borger- forhold <small>Personer, der har dansk Indførelst, skrives: „dansk“; andre anføres det Land, hvori de har Statsborgerret.</small>	Ægte- skabelig Stilling	Stilling i Husstanden paa den faste Bopæl <small>Der angives: Husluder, Hus- moder, Barn, Slægning o. l. Medhjælper, Pensionær, Løgende o. l.</small>	Erhverv eller Livsstilling <small>Det maa af den angivne Livsstilling kunne ses, om den paagældende er Principal eller Med- hjælper.</small>	Her anføres, i hvilken Kommunes Folke- register den midl. nærværende er optaget samt Personens Adresse <small>Er vedk. ikke optaget i et Register, anføres Grunden heril (event- tuelt, at vedk. er bosat i Udlandet, hvis Navn da anføres her).</small>	Anmærk- ning
1	2	3	4	5	6	7	8	9	10	11	12

Tillægsskema I. Herpaa opføres alle inden- og udenlandske Selskaber, Foreninger, Stiftelser og Institutioner, der har Lokale i Ejendommen. Endvidere opføres her de Personer (herunder ogsaa i Udlandet hjemmehørende), der er Ejere eller Medejere af Ejendommen, eller som i denne har Butik, Kontor, Værksted eller andet Forretningslokale, alt forsaavidt vedkommende Personer ikke bor i Aarhus Kommune.

Forhus, Sidehus o. s. v. Etage	Navn <small>For Personer angives tillige Stand og Stilling. For Selskaber o. l. angives tillige Arten (Aktieselskab eller andet Selskab med begrænset Ansvar, Kommanditselskab, Andelselskab, Forbrugs- forening, Forsikringsforening, Kredittforening, Hypotekforening, Sparekasse o. l.)</small>	Tele- fon Nr.	Erhvervsvirksomheden <small>Handels-, Fabriks-, Haandværks-, Bank-, Forsikringsvirksomhed osv. Læge, Sagfører, Entrepreneur, Beværter eller Virksomhed med Befordring af Personer og Gods, Ejer eller Medejer af Ejendommen</small>	Bopæl eller Hjemsted <small>For Indlandets Vedkommende opgives vedkommende Kommune og den nærmere Adresse i Kommunen. For Udlandets Vedkommende opgives vedkommende Land.</small>	Her angives Navn og Bopæl paa udenbys og udenlandske Selskabers eller Personers hervedværende Repræsentant.

Tillægsskema II. Herpaa opføres alle indenbys boende Personer, som driver Forretning, Agentur, Haandværk o. l. i Ejendommen.

Forhus, Sidehus osv. Etage	Firma Navn	Indehaverens Navn	Forretnings Branche	Telefon Nr.	Privat Bopæl

At samtlige Personer og Selskaber m. v., som har lejet Lejlighed eller Lokaler, bor eller driver Forretning i forannævnte Ejendom er optaget paa denne Liste bevidnes.

Aarhus, den 28. Oktobr 1936.

Ejernes Navn: G. S. Christensen

Ejernes Bopæl: Lundingsvej alle 20

Ejernes eller Viceværtens Underskrift.

MADE I HUS ET ANHØRT
VILDE JOURNALER 1936

Folketællings-Skema Nr. 6109

for Beboerne i ovennævnte Ejendom i Aarhus Købstad

Regler

- 1) Dette Skema udfyldes eller besørges udfyldt af Ejeren, Viceværten eller andre Vedkommende, eller udfyldes ved Cirkulation blandt Ejendommens Beboere. — Paa Skemaet opføres de Familier og Personer, der findes i Ejendommen, idet **Ordenen** er: Kælder, Stue o. s. v.
- 2) Hver Familie opføres for sig paa Skemaet, og saaledes at der lades en Linies Mellemrum aaben mellem hver Familie. **En Familie omfatter ogsaa Logerende.** Selvstændige Husstande paa en Person betragtes som „Familie“.
- 3 a) **Personer, der har fast Bopæl i Kommunen,** skal opføres paa Skemaets **Hovedliste** paa det Sted (Hus, Skib o. s. v.), hvor Bopælen er.
 - b) **Personer, der er midlertidigt fraværende** fra den faste Bopæl i Kommunen, opføres paa **Hovedlisten**, men der sættes i Rubrik 2 et **Frv.**, og i Rubrik 18 angives det Sted, hvor han midlertidigt opholder sig, eventuelt om han er paa Rejse.
 - c) **Personer, der som midlertidigt nærværende** opholder sig i Husstanden, d. v. s. Personer, der ved Tællingen er fraværende fra deres faste Bopæl (den Kommune, i hvis Folkeregister de staar), samt Udlændinge paa Rejse, opføres paa **Tillægslisten paa Skemaets Bagside.**
- 4) I Henhold til Lov om Folkeregistre af 14. Marts 1924 er enhver Person pligtig til for sig og Medlemmer af sin Husstand, at meddele Oplysninger om: Fulde Navn, Køn, Stilling eller Erhverv, Bopæl, Fødselsaar, Fødselsdag og Fødested, Statsborgerforhold, ægteskabelig Stilling, Stilling i Husstanden m. v. (jfr. Lovens § 1). **Overtrædelse af Lovens Bestemmelser medfører Bødestraf** (Lovens § 12 jfr. § 8). De i Loven begærede Oplysninger gives ved Udfyldelsen af Skemaet i Overensstemmelse med Rubrikkernes Overskrifter.
- 5) Inden- og udenlandske **Selskaber, Foreninger, Stiftelser, Institutioner** samt de **Personer** (ogsaa i Udlandet hjemmehørende), der helt eller delvis er Ejere eller Medejere af Ejendommen, eller som i denne har Forretningslokale, forsaavidt vedkommende Personer **ikke** bor i Aarhus Kommune, opføres paa **Tillægsskema I paa Skemaets Bagside.** Paa **Tillægsskema II** opføres alle indenbysboende Personer, der driver Forretning, Haandværk o. l. i Ejendommen.
- 6) **Fleere Skemaer** vil kunne faas udleverede paa **Skattekontoret, Mejlgade 4, 1. Sal,** saafremt der paa det tilsendte Skema ikke er tilstrækkelig Plads til alle Ejendommens Beboere.

Anmærkning. For Anstalter til offentlig Brug (Hospitaler, Forsørgelsesanstalter, Fængsler, Kaserner o. s. v.) samt Hoteller o. l. udfyldes Skemaerne af Bestyrerne efter samme Regler som for private Ejendomme. Bestyrerens eller Opsynspersonalets særlige Husholdning skal opføres for sig.

Mænd | Kvinder
19 | 17

Skema
I " "
II " "
III " "
IV " "

Optælling.	
Mænd:	Kvinder:
1	1
2	3
3	3
2	1
19	17

M = K M = K

Husværten bedes drage Omsorg for, at nærværende

Liste udfyldes af Ejendommens Beboere saaledes,

at den kan være Værten i Hænde senest den 28.

Oktober, hvorefter den afhentes.

Midlertidigt nærværende, der har fast Bopæl andetsteds, opføres paa Skemaets Bagside.

Forhus, Sidehus m. v. samt Etage	Samtlige Personers fulde Navn Ved Børn, endnu uden Navn, sættes "Dreng" eller "Pige". Hver Familie optæres for sig med en Linies Mellemrum mellem de enkelte Familier.	Kønnet	Fødselsdag	Fødselsaar	Fødested Der angives: Købstaden eller Sognets Navn. For Personer født i Udlandet skrives vedkommendes Lands Navn.	Statsborgerforhold	Ægteskabelig Stilling	Stilling i Familien	Erhverv eller Livsstilling	Telefon Nr.	Her angives Arbejdsgiverens Navn for alle, der ikke driver selvstændigt Erhverv. Har Husmoderen særligt Erhverv, angives ogsaa Arbejdsgiveren for hende.	Nummer i Arbejdsløsheds-kassen	Helaarlig Husleje af Beboelses-lejligheden	Hvis Flytning er sket i det sidste Aar, anføres her Bopæl 20. Oktober 1935. Ved Flytning udenbys fra angives Købstadens Navn eller Landkommunens Navn og Postadresse.	Hvis Tilflytning til Aarhus er sket siden 20. Oktober, 1933 anføres her Datoen for Tilflytningen.	I hvilken Skole undervises de paa denne Liste optæede Børn mellem 6 og 14 Aar?	Anmærkninger
1	2	3	4	5	6	7	8	9	10	11	12	13	14	15	16	17	18
Jorhus III	Jens Marinus Sandgren Kristense Benn Andra Sandgren Fin Ejner Sandgren	M K M	11/10 1/10 29/11	1891 1892 1922	Århus København Århus	dansk — —	Hift — u	Husfader Husmoder Børn	Kørlær Nygårdsarbej. —	99		1000					Jordgade 24
I Sal W	Laurids Steffen Møller Mary Johanne Calorina Møller Karen Marie Beckmann Møller Paz Rudolf Beckmann Møller	K K K K	24/7 24/7 12/7 5/10	1879 1882 1918 1923	Lyngby København København København	dansk d d d	H H H —	Husfader Husmoder Børn do	priv. Lær. Kontorbet. —			700	Stadsgade 46 L	✓			
I Sal th	Charles Willy Rasmus Andersen Edith Andersen Hurt Schibbye Andersen Paul Schibbye Andersen Hugo Schibbye Andersen	M K M M M	17/5 7/5 22/11 8/5 2/7	1908 1908 1929 1931 1933	Århus. Randers. Århus. Århus. Århus.	dansk — — — —	H H u — —	Husfader Husmoder Børn — —	Arbejdsmod. — — — —		Belysningsvesenit		415				
II Sal th	Nils Ibun Christensen Fredrikke Kirstine Christensen Wanda Ibun Christensen Erna Ibun Christensen	M K K K	9/9 29/11 7/3 29/4	1899 1899 1924 1928	Skammerup Røgen Århus Århus	dansk — — —	H H — —	Husfader Husmoder Børn —	Oliefabrik — — —		170302	408					
II Sal W	Larsen Aage Mary Annen Christense Jensen Lunus Henry Beck Jensen Løjrd Jensen Brian Jensen	M K M K M	12/3 10/1 19/2 18/5 3/5	1896 1905 1920 1928 1932	S. Kirke Esterby S. Kirke S. Kirke S. Kirke	dansk — — — —	H H u — —	Husfader Husmoder Børn — —	Remisart. — — — —			1700	Skinnerbindervej 13				
III Sal to	Nils-Andreas Jørgensen Blasen Jørgensen Ove Thaudal Jørgensen Anger Jørgensen Bent Thaudal Jørgensen Edvard Jørgensen	M K M K M M	14/6 3/6 9/11 17/10 1/3 17/6	1891 1900 1925 1927 1934 1903	Næsby Stensager Mjølby Mjølby Århus. Ravnsum	dansk — — — — —	H — u — — u	Husfader Husmoder Børn — — —	Mjølby — — — — Remisart			700	Montanagade 15 L	✓			Bongulds.
III Sal th	Henry Lund Hansen Ode Emma Sofie Hansen Thse Hansen Knut Hansen Luf Lund Hansen	M K K K M	24/6 7/4 14/4 17/9 12/2	1906 1910 1932 1939 1955	Skadkilling Vorsers Århus Århus Århus	dansk — — — —	H — u — —	Husfader Husmoder Børn Børn Børn	Arbejdsmand — — — —			2058	415	Montanagade 39 L			
III Sal W	Oluf Godfred Gramstrup Frisker Lalle Frisker Normin Am Natrine Pedersen	M K K	6/9 2/2 10/10	1907 1914 1867	Århus Århus Ormslev	dansk dansk dansk	H H K	Husfader Husmoder Læge	Arbejdsmand — Læge			802	550	Hilbergsgade 24 L	✓		
III Sal th	Maja Jensen Maja Andersen	K K	5/5 5/5	1896 1896	Skive Skive	dansk dansk	U U	— —	Lærke Lærke			372		Paulsgade 35 L	✓		

19/17

TILLÆGSLISTE for de Personer, der er midlertidigt nærværende.

Etage	Personernes fulde Navn <small>Ved Børn, endnu uden Navn, sættes „Dreng“ eller „Pige“. (øvrigt som Hovedlistens Rubrik 2)</small>	Kønnet <small>Mænd 181 Kvinder 190</small>	Fødselsdag	Fødselsaar	Fødested <small>Der angives: Købstuens eller Signets Navn. For Personer født i Udlandet skrives vedkommende Lands Navn.</small>	Statsborgerforhold <small>Personer, der har dansk Indfødsret, skriver: „dansk“; andre anfører det Land, hvori de har Statsborgerret.</small>	Ægteskabelig Stilling	Stilling i Husstanden paa den faste Bopæl <small>Der angives: Huslader, Husmoder, Barn, Slægtning o. l. Medhjælper, Pensionær, Logerende o. l.</small>	Erhverv eller Livsstilling <small>Det maa af den angivne Livsstilling kunne ses, om den paagældende er Principal eller Medhjælper.</small>	Her anføres, i hvilken Kommunes Folke-register den midl. nærværende er optaget samt Personens Adresse <small>Er vedk. ikke optaget i et Register, anføres Grunden hertil (eventuelt, at vedk. er bosat i Udlandet, hvis Navn da anføres her).</small>	Anmærkning
1	2	3	4	5	6	7	8	9	10	11	12

Tillægsskema I. Herpaa opføres alle inden- og udenlandske Selskaber, Foreninger, Stiftelser og Institutioner, der har Lokale i Ejendommen. Endvidere opføres her de Personer (herunder ogsaa i Udlandet hjemmehørende), der er Ejere eller Medejere af Ejendommen, eller som i denne har Butik, Kontor, Værksted eller andet Forretningslokale, alt forsaavidt vedkommende Personer ikke bor i Aarhus Kommune.

Forhus, Sidehus o. s. v. Etage	Navn <small>For Personer angives tillige Stand og Stilling. For Selskaber o. l. angives tillige Arten (Aktieselskab eller andet Selskab med begrænset Ansvar, Kommanditselskab, Andelselskab, Forbrugsforening, Forsikringsforening, Kreditorforening, Hypotekforening, Sparekasse o. l.)</small>	Telefon Nr.	Erhvervsvirksomheden <small>Handels-, Fabriks-, Haandværks-, Bank-, Forsikringsvirksomhed osv. Læge, Sagfører, Entreprenør, Beværter eller Virksomhed med Belørdning af Personer og Gods, Ejer eller Medejere af Ejendommen</small>	Bopæl eller Hjemsted <small>For Indlandets Vedkommende opgives vedkommende Kommune og den nærmere Adresse i Kommunen. For Udlandets Vedkommende opgives vedkommende Land.</small>	Her angives Navn og Bopæl paa udenbys og udenlandske Selskabers eller Personers herværende Repræsentant.

Tillægsskema II. Herpaa opføres alle indenbys boende Personer, som driver Forretning, Agentur, Haandværk o. l. i Ejendommen.

Forhus, Sidehus osv. Etage	Firma Navn	Indehaverens Navn	Forretnings Branche	Telefon Nr.	Privat Bopæl
Forhus	<i>Yens Marinus Frandsen</i>	<i>de forenede Mynter</i>	<i>Madk. Brød Kolonial</i>		<i>Jannetogsgade 13 B Hjørn.</i>

At samtlige Personer og Selskaber m. v., som har lejet Lejlighed eller Lokaler, bor eller driver Forretning i forraanævnte Ejendom er optaget paa denne Liste bevidnes.

Aarhus, den *28 Marts* 1936.

Ejerenes Navn: *S. L. Christensen* Ejerens Bopæl: *Lundingsgade 30*

Ejerens eller Viceværtens Underskrift.

Folketællings-Skema Nr. 6110

for Beboerne i ovennævnte Ejendom i Aarhus Købstad

Regler

- 1) Dette Skema udfyldes eller besørges udfyldt af Ejeren, Viceværten eller andre Vedkommende, eller udfyldes ved Cirkulation blandt Ejendommens Beboere. — Paa Skemaet opføres de Familier og Personer, der findes i Ejendommen, idet **Ordenen** er: Kælder, Stue o. s. v.
- 2) Hver Familie opføres for sig paa Skemaet, og saaledes at der lades en Linies Mellemrum aaben mellem hver Familie. **En Familie omfatter ogsaa Logerende.** Selvstændige Husstande paa en Person betragtes som „Familie“.
- 3 a) **Personer, der har fast Bopæl i Kommunen,** skal opføres paa Skemaets **Hovedliste** paa det Sted (Hus, Skib o. s. v.), hvor Bopælen er.
- b) **Personer, der er midlertidigt fraværende** fra den faste Bopæl i Kommunen, opføres paa **Hovedlisten**, men der sættes i Rubrik 2 et **Frv.**, og i Rubrik 18 angives det Sted, hvor han midlertidigt opholder sig, eventuelt om han er paa Rejse.
- c) **Personer, der som midlertidigt nærværende** opholder sig i Husstanden, d. v. s. Personer, der ved Tællingen er fraværende fra deres faste Bopæl (den Kommune, i hvis Folkeregister de staar), samt Udlændinge paa Rejse, opføres paa **Tillægslisten paa Skemaets Bagside.**
- 4) I Henhold til Lov om Folkeregistre af 14. Marts 1924 er enhver Person pligtig til for sig og Medlemmer af sin Husstand, at meddele Oplysninger om: Fulde Navn, Køn, Stilling eller Erhverv, Bopæl, Fødselsaar, Fødselsdag og Fødested, Statsborgerforhold, ægteskabelig Stilling, Stilling i Husstanden m. v. (jfr. Lovens § 1). **Overtrædelse af Lovens Bestemmelser medfører Bødestraf** (Lovens § 12 jfr. § 8). De i Loven begærede Oplysninger gives ved Udfyldelsen af Skemaet i Overensstemmelse med Rubrikkernes Overskrifter.
- 5) Inden- og udenlandske **Selskaber, Foreninger, Stiftelser, Institutioner** samt de **Personer** (ogsaa i Udlandet hjemmehørende), der helt eller delvis er Ejere eller Medejere af Ejendommen, eller som i denne har Forretningslokale, forsaavidt vedkommende Personer **ikke bor** i Aarhus Kommune, opføres paa **Tillægsskema I paa Skemaets Bagside.** Paa **Tillægsskema II** opføres alle indenbysboende Personer, der driver Forretning, Haandværk o. l. i Ejendommen.
- 6) **Flere Skemaer** vil kunne faas udleverede paa **Skattekontoret, Mejlgade 4, 1. Sal,** saafremt der paa det tilsendte Skema ikke er tilstrækkelig Plads til alle Ejendommens Beboere.

Anmærkning. For Anstalter til offentlig Brug (Hospitaller, Forsørgelsesanstalter, Fængsler, Kaserner o. s. v.) samt Hoteller o. l. udfyldes Skemaerne af Bestyrerne efter samme Regler som for private Ejendomme. Bestyrerens eller Opsynspersonalets særlige Husholdning skal opføres for sig.

Optælling.	
Mænd:	Kvinder:
4	2

Husværten bedes drage Omsorg for, at nærværende
Liste udfyldes af Ejendommens Beboere saaledes,
at den kan være Værten i Hænde senest den 28.
Oktober, hvorefter den afhentes.

Midlertidigt nærværende, der har fast Bopæl andetsteds, opføres paa Skemaets Bagside.

Forhus, Sidehus m. v. samt Etage	Samtlige Personers fulde Navn Ved Børn, endnu <i>uden</i> Navn, sættes „Dreng“ eller „Pige“. Hver Familie optæres for sig med en Linies Mellemrum mellem de enkelte Familier.	Kennet Mand Kvinde Kvindeligt	Fødselsdag	Fødselsaar	Fødested Der angives: Købstadens eller Sognets Navn. For Personer født i Udlandet skrives vedkommendes Lands Navn.	Statsborgerforhold Personer, der har dansk Indfødsret, skrives: „dansk“; andre anføres det Land, hvori de har Statsborgerret.	Ægteskabelig Stilling	Stilling i Familien Husfader, Husmoder, Børn, Slægting o. l. Husassistent, Tjenestekarl og Logerende.	Erhverv eller Livsstilling Hvis nogen har Børn Erhverv, anføres disse, Hovederhvervet først. Har Husmoderen eller Børnene særligt Erhverv, anføres disse.	Telefon Nr.	Her angives Arbejdsgiverens Navn for alle, der ikke driver selvstændigt Erhverv. Har Husmoderen særligt Erhverv, angives ogsaa Arbejdsgiveren for hende.	Nummer i Arbejdsløsheds-kassen	Helaarlig Husleje af Beboelseslejligheden	Hvis Flytning er sket i det sidste Aar, anføres her Bopæl 20. Oktober 1935. Ved Flytning udenbys fra angives Købstadens Navn eller Landkommunens Navn og Postadresse.	Hvis Tilflytning til Aarhus er sket siden 20. Oktbr. 1933 anføres her Datoen for Tilflytningen.	I hvilken Skole undervises de paa denne Liste opførte Børn mellem 6 og 14 Aar?	Anmærkninger
1	2	3	4	5	6	7	8	9	10	11	12	13	14	15	16	17	18
	Børstel Mortuus Louwisch	M	7/7	76	Vignisild	D	1/2		Byejersmand		Halvorsen		250				
F I	Jens Christian Nielsen	M	5/5	1891	Herslev	dansk	G	Husfader	Chauffør		Halvorsen	7793	250			Fjordsgade	
	Louise Marie Nielsen	K	13/10	1894	Skjoldrup	dansk	G	Husmoder				2796					
	Henry Kroger Nielsen	M	20/1	1895	Skjoldrup	dansk	M	Søn	Mekaniker								
	Erna Haugaard Nielsen	K	19/1	1924	Marhus	dansk	M	Datter									
F II	Mads Anton Christensen	M	8/12	1867	Vadby og Fjellum	dansk	1/2	1/2	Arbejder				200				

4
21

TILLÆGSLISTE for de Personer, der er midlertidigt nærværende.

Etage	Personernes fulde Navn <small>Ved Børn, endnu uden Navn, sættes „Dreng“ eller „Pige“. (øvrigt som Hovedlistens Rubrik 2)</small>	Kønnet <small>Mænd (M) Kvinder (K)</small>	Fødselsdag	Fødselsaar	Fødested <small>Der angives: Købstads eller Sognets Navn. For Personer født i Udlandet skrives vedkommende Lands Navn.</small>	Statsborgerforhold <small>Personer, der har dansk Indfødsret, skriver: „dansk“; andre anfører det Land, hvori de har Statsborgerret.</small>	Ægteskabelig Stilling	Stilling i Husstanden paa den faste Bopæl <small>Der angives: Huslader, Husmoder, Barn, Slægtning o. l. Medhjælper, Pensionær, Logerende o. l.</small>	Erhverv eller Livsstilling <small>Det maa af den angivne Livsstilling kunne ses, om den paagældende er Principal eller Medhjælper.</small>	Her anføres, i hvilken Kommunes Folke-register den midl. nærværende er optaget samt Personens Adresse <small>Er vedk. ikke optaget i et Register, anføres Grunden hertil (eventuelt, at vedk. er bosat i Udlandet, hvis Navn da anføres her).</small>	Anmærkning
1	2	3	4	5	6	7	8	9	10	11	12

Tillægsskema I. Herpaa opføres alle inden- og udenlandske Selskaber, Foreninger, Stiftelser og Institutioner, der har Lokale i Ejendommen. Endvidere opføres her de Personer (herunder ogsaa i Udlandet hjemmehørende), der er Ejere eller Medejere af Ejendommen, eller som i denne har Butik, Kontor, Værksted eller andet Forretningslokale, alt forsaavidt vedkommende Personer ikke bor i Aarhus Kommune.

Forhus, Sidehus o. s. v. Etage	Navn <small>For Personer angives tillige Stand og Stilling. For Selskaber o. l. angives tillige Arten (Aktieselskab eller andet Selskab med begrænset Ansvar, Kommanditselskab, Andelselskab, Forbrugsforening, Forsikringsforening, Kredittforening, Hypotekforening, Sparekasse o. l.)</small>	Telefon Nr.	Erhvervsvirksomheden <small>Handels-, Fabriks-, Haandværks-, Bank-, Forsikringsvirksomhed osv. Læge, Sagfører, Entreprenør, Beværter eller Virksomhed med Belørdning af Personer og Gods, Ejer eller Medejer af Ejendommen</small>	Bopæl eller Hjemsted <small>For Indlandets Vedkommende opgives vedkommende Kommune og den nærmere Adresse i Kommunen. For Udlandets Vedkommende opgives vedkommende Land.</small>	Her angives Navn og Bopæl paa udenbys og udenlandske Selskabers eller Personers henværende Representant.

Tillægsskema II. Herpaa opføres alle indenbys boende Personer, som driver Forretning, Agentur, Haandværk o. l. i Ejendommen.

Forhus, Sidehus osv. Etage	Firma Navn	Indehaverens Navn	Forretnings Branche	Telefon Nr.	Privat Bopæl

At samtlige Personer og Selskaber m. v., som har lejet Lejlighed eller Lokaler, bor eller driver Forretning i forannævnte Ejendom er optaget paa denne Liste bevidnes.

Aarhus, den 27 Oktober 1936.

Ejernes Navn: J. C. Halvorsen & Sønner Ejernes Bopæl: Armbroegsg. 22

J. C. Halvorsen,
Ejernes eller Virksomhedens Underskift.
J. C. Halvorsen

Folketællings-Skema Nr. 6111

for Beboerne i ovennævnte Ejendom i Aarhus Købstad

Regler

- 1) Dette Skema udfyldes eller besørges udfyldt af Ejeren, Viceværten eller andre Vedkommende, eller udfyldes ved Cirkulation blandt Ejendommens Beboere. — Paa Skemaet opføres de Familier og Personer, der findes i Ejendommen, idet **Ordenen** er: Kælder, Stue o. s. v.
- 2) Hver Familie opføres for sig paa Skemaet, og saaledes at der lades en Linies Mellemrum aaben mellem hver Familie. **En Familie omfatter ogsaa Logerende.** Selvstændige Husstande paa en Person betragtes som „Familie“.
- 3 a) **Personer, der har fast Bopæl i Kommunen,** skal opføres paa Skemaets **Hovedliste** paa det Sted (Hus, Skib o. s. v.), hvor Bopælen er.
 - b) **Personer, der er midlertidigt fraværende** fra den faste Bopæl i Kommunen, opføres paa **Hovedlisten**, men der sættes i Rubrik 2 et **Frv.**, og i Rubrik 18 angives det Sted, hvor han midlertidigt opholder sig, eventuelt om han er paa Rejse.
 - c) **Personer, der som midlertidigt nærværende** opholder sig i Husstanden, d. v. s. Personer, der ved Tællingen er fraværende fra deres faste Bopæl (den Kommune, i hvis Folkeregister de staar), samt Udlændinge paa Rejse, opføres paa **Tillægslisten paa Skemaets Bagside.**
- 4) I Henhold til Lov om Folkeregistre af 14. Marts 1924 er enhver Person pligtig til for sig og Medlemmer af sin Husstand, at meddele Oplysninger om: Fulde Navn, Køn, Stilling eller Erhverv, Bopæl, Fødselsaar, Fødselsdag og Fødested, Statsborgerforhold, ægteskabelig Stilling, Stilling i Husstanden m. v. (jfr. Lovens § 1). **Overtrædelse af Lovens Bestemmelser medfører Bødestraf** (Lovens § 12 jfr. § 8). De i Loven begærede Oplysninger gives ved Udfyldelsen af Skemaet i Overensstemmelse med Rubrikkernes Overskrifter.
- 5) Inden- og udenlandske **Selskaber, Foreninger, Stiftelser, Institutioner** samt de **Personer** (ogsaa i Udlandet hjemmehørende), der helt eller delvis er Ejere eller Medejere af Ejendommen, eller som i denne har Forretningslokale, forsaavidt vedkommende Personer **ikke bor** i Aarhus Kommune, opføres paa **Tillægsskema I paa Skemaets Bagside.** Paa **Tillægsskema II** opføres alle indenbysboende Personer, der driver Forretning, Haandværk o. l. i Ejendommen.
- 6) **Flere Skemaer** vil kunne faas udleverede paa **Skattekontoret, Mejlgade 4, 1. Sal,** saafremt der paa det tilsendte Skema ikke er tilstrækkelig Plads til alle Ejendommens Beboere.

Anmærkning. For Anstalter til offentlig Brug (Hospitaler, Forsørgelsesanstalter, Fængsler, Kaserner o. s. v.) samt Hoteller o. l. udfyldes Skemaerne af Bestyrerne efter samme Regler som for private Ejendomme. Bestyrerens eller Opsynspersonalets særlige Husholdning skal opføres for sig.

Optælling.	
Mænd:	Kvinder:
4	5
2	✓

Husværten bedes drage Omsorg for, at nærværende
Liste udfyldes af Ejendommens Beboere saaledes,
at den kan være Værten i Hænde senest den 28.

Oktober, hvorefter den afhentes.

Midlertidigt nærværende, der har fast Bopæl andetsteds, opføres paa Skemaets Bagside.

Forhus, Sidehus m. v. samt Etage	18 Samtlige Personers fulde Navn Ved Børn, endnu uden Navn, sættes „Dreng“ eller „Pige“. Hver Familie optæres for sig med en Linies Mellemrum mellem de enkelte Familier.	Kønnet	Fødselsdag	Fødselsaar	Fødested Der angives: Katedrals eller Sognets Navn. For Personer født i Udlandet skrives vedkommendes Lands Navn.	Statsborgerforhold	Ægteskabelig Stilling	Stilling i Familien	Erhverv eller Livsstilling Hvis nogen har flere Erhverv, anføres disse, Hovederhvervet først. Har Husmoderen eller Børnene særligt Erhverv, anføres disse.	Telefon Nr.	Her angives Arbejdsgiverens Navn for alle, der ikke driver selvstændigt Erhverv. Har Husmoderen særligt Erhverv, angives ogsaa Arbejdsgiveren for hende.	Nummer i Arbejdsløsheds-kassen	Helaarlig Husleje af Ebeboelseslejligheden	Hvis Flytning er sket i det sidste Aar, anføres her Bopæl 20. Oktober 1935. Ved Flytning udenlys fra angives Købstadens Navn eller Landkommunens Navn og Postadresse.	Hvis Tilflytning til Aarhus er sket siden 29. Oktober 1933 anføres her Datoen for Tilflytningen.	I hvilken Skole undervises de paa denne Liste opførte Børn mellem 6 og 14 Aar?	Anmærkninger
1	2	3	4	5	6	7	8	9	10	11	12	13	14	15	16	17	18
	✓	Henri	M	6/4	76	✓		Husfader	Frøer	260	..		420	..			
	✓	Juditha Rasmussen	K	23/12	75	✓ moder									
	✓	Ernst Almar	M	30/12	08	✓	..	Søn	Buehalvskaniker								
	✓	Ernst Rasmus	M	8/1	15	✓	Frøer								
1 Sal	✓	Catharina Margaretha Adolphine Lauridsen	K	1/5	1865	✓	dansk	enke	Husmoder								
	✓	Jens Lauritzen Jensen	M	23/1	1867	✓	dansk	enke									
Ko.	✓	Caroline Petera Jensen	K	9/2	1876	✓	dansk	ugift	Husmoder				216				
	✓	Jørgen Jensen	M	14/11	1910	✓	"	"	Dakt								
Lo	✓	Henriette Marie Pauline Frøst	K	5/6	1886	✓	dansk	ugift	..				264	Abroløngsgade 7	✓		
Boghm	✓	Jens, Morvald Torvaldsson Klausen	M	22/10	1878	✓	dansk	g	Husfader								har ikke set læser bøge Sammen -

h
/

TILLÆGSLISTE for de Personer, der er midlertidigt nærværende.

Etage	Personernes fulde Navn Ved Børn, endnu uden Navn, sættes „Dreng“ eller „Pige“ (løvrigt som Hovedlistens Rubrik 2)	Kønnet Mand (M) Kvind (K)	Fødselsdag	Fødselsaar	Fødested Der angives: Købstadens eller Sognets Navn. For Personer født i Udlandet skrives vedkommende Lands Navn.	Statsborgerforhold Personer, der har dansk Indførelse, skriver: „dansk“; andre anføres det Land, hvori de har Statsborgerret.	Ægteskabelig Stilling	Stilling i Husstanden paa den faste Bopæl Der angives: Huslader, Husmoder, Barn, Slægtning o. l. Medhjælper, Pensionær, Logerende o. l.	Erhverv eller Livsstilling Det maa af den angivne Livsstilling kunne ses, om den paagældende er Principal eller Medhjælper.	Her anføres, i hvilken Kommunes Folke-register den midl. nærværende er optaget samt Personens Adresse Er vedk. ikke optaget i et Register, anføres Grunden hertil (eventuelt, at vedk. er bosat i Udlandet, hvis Navn da anføres her).	Anmærkning
1	2	3	4	5	6	7	8	9	10	11	12

Tillægsskema I. Herpaa opføres alle inden- og udenlandske Selskaber, Foreninger, Stiftelser og Institutioner, der har Lokale i Ejendommen. Endvidere opføres her de Personer (herunder ogsaa i Udlandet hjemmehørende), der er Ejere eller Medejere af Ejendommen, eller som i denne har Butik, Kontor, Værksted eller andet Forretningslokale, alt forsaavidt vedkommende Personer ikke bor i Aarhus Kommune.

Forhus, Sidehus o. s. v. Etage	Navn For Personer angives tillige Stand og Stilling. For Selskaber o. l. angives tillige Arten (Aktieselskab eller andet Selskab med begrænset Ansvar, Kommanditselskab, Andelselskab, Forbrugsforening, Forsikringsforening, Kredittforening, Hypotekforening, Sparekasse o. l.)	Telefon Nr.	Erhvervsvirksomheden Handels-, Fabriks-, Haandværks-, Bank-, Forsikringsvirksomhed osv. Læge, Sagfører, Entreprenør, Beværter eller Virksomhed med Belørdning af Personer og Gods, Ejer eller Medejer af Ejendommen	Bopæl eller Hjemsted For Indlandets Vedkommende opgives vedkommende Kommune og den nærmere Adresse i Kommunen. For Udlandets Vedkommende opgives vedkommende Land.	Her angives Navn og Bopæl paa udenbys og udenlandske Selskabers eller Personers henværende Repræsentant.
X) ✓	H. Løe Thomsen	5844	Varmeanstaltning	Jugemansvej, 24. København	

Tillægsskema II. Herpaa opføres alle indenbys boende Personer, som driver Forretning, Agentur, Haandværk o. l. i Ejendommen.

Forhus, Sidehus osv. Etage	Firma Navn	Indehaverens Navn	Forretnings Branche	Telefon Nr.	Privat Bopæl
Sidehus X)	Jydsk Isoleringsforretning	A. Mørkensen	Isolering	5150	Dalgasvej 15
	H. Løe Thomsen	H. Løe Thomsen	Varmeanstaltning	5844	Jugemansvej 24 København
	A. Pohlbrandt	A. Pohlbrandt	Proj. etc.	260	Dammbrøgevej 18
	A. Andersen	A. Andersen	Mekaniker	2812	Kringsvej 9 II

At samtlige Personer og Selskaber m. v., som har lejet Lejlighed eller Lokaler, bor eller driver Forretning i foranævnte Ejendom er optaget paa denne Liste bevidnes.

Aarhus, den 26. Okt. 1936.

Ejers Navn: M. Henriksen Ejers Bopæl: Dammbrøgevej 18

Ejers eller Viceejers Underskrift.

Folketællings-Skema Nr. 6112

for Beboerne i ovennævnte Ejendom i Aarhus Købstad

Regler

- 1) Dette Skema udfyldes eller besørges udfyldt af Ejeren, Viceværten eller andre Vedkommende, eller udfyldes ved Cirkulation blandt Ejendommens Beboere. — Paa Skemaet opføres de Familier og Personer, der findes i Ejendommen, idet **Ordenen** er: Kælder, Stue o. s. v.
- 2) Hver Familie opføres for sig paa Skemaet, og saaledes at der lades en Linies Mellemrum aaben mellem hver Familie. **En Familie omfatter ogsaa Løgerende.** Selvstændige Husstande paa en Person betragtes som „Familie“.
- 3 a) **Personer, der har fast Bopæl i Kommunen,** skal opføres paa Skemaets **Hovedliste** paa det Sted (Hus, Skib o. s. v.), hvor Bopælen er.
- b) **Personer, der er midlertidigt fraværende** fra den faste Bopæl i Kommunen, opføres paa **Hovedlisten**, men der sættes i Rubrik 2 et **Frv.**, og i Rubrik 18 angives det Sted, hvor han midlertidigt opholder sig, eventuelt om han er paa Rejse.
- c) **Personer, der som midlertidigt nærværende** opholder sig i Husstanden, d. v. s. Personer, der ved Tællingen er fraværende fra deres faste Bopæl (den Kommune, i hvis Folkeregister de staar), samt Udlændinge paa Rejse, opføres paa **Tillægslisten paa Skemaets Bagside.**
- 4) I Henhold til Lov om Folkeregistre af 14. Marts 1924 er enhver Person pligtig til for sig og Medlemmer af sin Husstand, at meddele Oplysninger om: Fulde Navn, Køn, Stilling eller Erhverv, Bopæl, Fødselsaar, Fødselsdag og Fødested, Statsborgerforhold, ægteskabelig Stilling, Stilling i Husstanden m. v. (jfr. Lovens § 1). **Overtrædelse af Lovens Bestemmelser medfører Bødestraf** (Lovens § 12 jfr. § 8). De i Loven begærede Oplysninger gives ved Udfyldelsen af Skemaet i Overensstemmelse med Rubrikkernes Overskrifter.
- 5) Inden- og udenlandske **Selskaber, Foreninger, Stiftelser, Institutioner** samt de **Personer** (ogsaa i Udlandet hjemmehørende), der helt eller delvis er Ejere eller Medejere af Ejendommen, eller som i denne har Forretningslokale, forsaavidt vedkommende Personer **ikke bor** i Aarhus Kommune, opføres paa **Tillægsskema I paa Skemaets Bagside.** Paa **Tillægsskema II** opføres alle indenbysboende Personer, der driver Forretning, Haandværk o. l. i Ejendommen.
- 6) **Fleere Skemaer** vil kunne faas udleverede paa **Skattekontoret, Mejlgade 4, 1. Sal,** saafremt der paa det tilsendte Skema ikke er tilstrækkelig Plads til alle Ejendommens Beboere.

Anmærkning. For Anstalter til offentlig Brug (Hospitaler, Forsørgelsesanstalter, Fængsler, Kaserner o. s. v.) samt Hoteller o. l. udfyldes Skemaerne af Bestyrerne efter samme Regler som for private Ejendomme. Bestyrerens eller Opsynspersonalets særlige Husholdning skal opføres for sig.

Optælling.	
Mænd:	Kvinder:
8	11

Husværten bedes drage Omsorg for, at nærværende
Liste udfyldes af Ejendommens Beboere saaledes,
at den kan være Værten i Hænde senest den 28.
Oktober, hvorefter den afhentes.

Midlertidigt nærværende, der har fast Bopæl andetsteds, opføres paa Skemaets Bagside.

Forhus, Sidehus m. v. samt Etage	Samtlige Personers fulde Navn Ved Børn, endnu uden Navn, sættes „Dreng“ eller „Pige“. Hver Familie opføres for sig med en Linies Mellemrum mellem de enkelte Familier.	Kønnet Mænd (M) Kvinder (K)	Fødselsdag	Fødselsaar	Fødested Der angives: Købstaden eller Sognets Navn. For Personer født i Udlandet skrives vedkommendes Lands Navn.	Statsborgerforhold Personer, der har dansk Indførelst, skriver: „dansk“; andre anføres det Land, hvori de har Statsborgerret.	Ægteskabelig Stilling	Stilling i Familien Husfader, Husmoder, Barn, Slægtning o. l. Husassistent, Tjenestekarl og Logerende.	Erhverv eller Livsstilling Hvis nogen har flere Erhverv, anføres disse, Hovederhvervet først. Har Husmoderen eller Børnene særligt Erhverv, anføres disse.	Telefon Nr.	Her angives Arbejdsgiverens Navn for alle, der ikke driver selvstændigt Erhverv. Har Husmoderen særligt Erhverv, angives ogsaa Arbejdsgiveren for hende.	Nummer i Arbejdsløsheds-kassen	Helaarlig Husleje af Ejeboelseslejligheden	Hvis Flytning er sket i det sidste Aar, anføres her Bopæl 20. Oktober 1935. Ved Flytning udenbys fra angives Købstadens Navn eller Landkommunens Navn og Postadresse.	Hvis Tilflytning til Aarhus er sket siden 20. Oktbr. 1933 anføres her Datoen for Tilflytningen.	I hvilken Skole undervises de paa denne Liste opførte Børn mellem 6 og 14 Aar?	Anmærkninger
20/27 No 20 Stue	Jens Severin Sørensen Olga Sørensen Ebba Margretha Dybdal Annalise Marie Sørensen Sonja Marie Esther Ruth Jens Kristian Halvor Anders Peder Bent Ada Jytte Ove Preben Birthe Julie Kai Perner Henny Ritta Aast Cnutka	M K K M M K M K M K M K K	5-4 21-10 23-6 18-5 11-2 19-2 20-5 27-6 28-12 17-5 14-9 13-10 27-1 14-2	1902 1894 1918 1919 1922 1923 1924 1925 1927 1929 1930 1931 1933 1935	Vording Stjar Skanderborg Bligind Skovning Vemmering Vibvad " " Hornumby Vedby Kalling Østing Dovee Ry Franker Halvor Kandemys Stilling " " " " " " " " Aarhus.	Dansk "	Gift " " Barn "	Brøndgraver " " Husassistent "			183678 250.00						
Sto.	Peter Johannes	M	16-4	1897	Kløveng	Dansk	Enkelt	Husfader	Arbejd.				175				
No 22 Sto.	Henny Emanuel Sørensen Marie Pauline Sørensen Tonny	M K M	23-9 15-9 3-10	1902 1900 1930	Ardene Gydebjerg Aarhus	Dansk " " " "	Gift " " Barn	Husfader Husmoder Barn	Tømrerarbejder				183355 300.00				
Sto.	Ebba Rigmor Johanne Ernst Jensen	K	1-12	1908	Karstnø	Dansk	S	Søn									

8
11

TILLÆGSLISTE for de Personer, der er midlertidigt nærværende.

Etage	Personernes fulde Navn Ved Børn, endnu uden Navn, sættes „Dreng“ eller „Pige“. (Løvrigt som Hovedlistens Rubrik 2)	Køn- net <small>Mænd (M) Kvinder (K)</small>	Fød- sels- dag	Fød- sels- aar	Fødested Der angives: <i>Købstadens eller Sognets Navn.</i> For Personer født i Ud- landet skrives vedkommende Lands Navn.	Stats- borger- forhold Personer, der har dansk <i>Indførelst.</i> skrives: „dansk“; andre anfører det Land, hvori de har Statsborgerret.	Ægte- skabelig Stilling	Stilling i Husstanden paa den faste Bopæl Der angives: Husfader, Hus- moder, Barn, Slægtning o. l. Medhjælper, Pensionær, Løgende o. l.	Erhverv eller Livsstilling Det maa af den angivne Livsstilling kunne ses, om den paagældende er Principal eller Med- hjælper.	Her anføres, i hvilken Kommunes Folke- register den midl. nærværende er optaget samt Personens Adresse Er vedk. ikke optaget i et Register, anføres Grunden herfor (even- tuelt, at vedk. er bosat i Udlandet, hvis Navn da anføres her).	Anmærk- ning	
												1

Tillægsskema I.

Herpaa opføres alle inden- og udenlandske Selskaber, Foreninger, Stiftelser og Institutioner, der har Lokale i Ejendommen. Endvidere opføres her de Personer (herunder ogsaa i Udlandet hjemmehørende), der er Ejere eller Medejere af Ejendommen, eller som i denne har Butik, Kontor, Værksted eller andet Forretningslokale, alt *forsaa vidt* vedkommende Personer *ikke* bor i Aarhus Kommune.

Forhus, Sidehus o. s. v. Etage	Navn	Tele- fon Nr.	Erhvervsvirksomheden	Bopæl eller Hjemsted	Her angives Navn og Bopæl paa udenbys og udenlandske Selskabers eller Personers herværende Repræsentant.
	For Personer angives tillige Stand og Stilling. For Selskaber o. l. angives tillige Arten (Aktieselskab eller andet Selskab med begrænset Ansvar, Kommanditselskab, Andelselskab, Forbrugs- forening, Forsikringsforening, Kreditforening, Hypotekforening, Sparekasse o. l.)		Handels-, Fabriks-, Haandværks-, Bank-, Forsikringsvirksomhed osv. Læge, Sæglører, Entrepreneur, Beværter eller Virksomhed med Belørdning af Personer og Gods, Ejer eller Medejere af Ejendommen	For Indlandets Vedkommende opgives vedkommende Kommune og den nærmere Adresse i Kommunen. For Udlandets Vedkommende opgives vedkommende Land.	

Tillægsskema II.

Herpaa opføres alle indenbys boende Personer, som driver Forretning, Agentur, Haandværk o. l. i Ejendommen.

Forhus, Sidehus osv. Etage	Firma Navn	Indehaverens Navn	Forretnings Branche	Telefon Nr.	Privat Bopæl
Forhus	Kraghsgades Cementfabrik	J. E. Halvorsen & Sønner	Zuliefereri	5019-5020	Pauroppevej 2B

At samtlige Personer og Selskaber m. v., som har lejet Lejlighed eller Lokaler, bor eller driver Forretning i forannævnte Ejendom er optaget paa denne Liste bevidnes.

Aarhus, den 27 Oktober 1936.

Ejernes Navn: J. E. Halvorsen & Sønner Ejernes Bopæl: Pauroppevej 2B

J. E. Halvorsen,
Kraghsgades Cementfabrik

Ejernes eller Viseværtens Underskrift

Folketællings-Skema Nr. 6113

for Beboerne i ovennævnte Ejendom i Aarhus Købstad

Regler

- 1) Dette Skema udfyldes eller besørges udfyldt af Ejeren, Viceværten eller andre Vedkommende, eller udfyldes ved Cirkulation blandt Ejendommens Beboere. — Paa Skemaet opføres de Familier og Personer, der findes i Ejendommen, idet **Ordenen** er: Kælder, Stue o. s. v.
- 2) Hver Familie opføres for sig paa Skemaet, og saaledes at der lades en Linies Mellemrum aaben mellem hver Familie. **En Familie omfatter ogsaa Løgerende.** Selvstændige Husstande paa en Person betragtes som „Familie“.
- 3 a) **Personer, der har fast Bopæl i Kommunen,** skal opføres paa Skemaets **Hovedliste** paa det Sted (Hus, Skib o. s. v.), hvor Bopælen er.
- b) **Personer, der er midlertidigt fraværende** fra den faste Bopæl i Kommunen, opføres paa **Hovedlisten**, men der sættes i Rubrik 2 et **Frv.**, og i Rubrik 18 angives det Sted, hvor han midlertidigt opholder sig, eventuelt om han er paa Rejse.
- c) **Personer, der som midlertidigt nærværende** opholder sig i Husstanden, d. v. s. Personer, der ved Tællingen er fraværende fra deres faste Bopæl (den Kommune, i hvis Folkeregister de staar), samt Udlændinge paa Rejse, opføres paa **Tillægslisten paa Skemaets Bagside.**
- 4) I Henhold til Lov om Folkeregistre af 14. Marts 1924 er enhver Person pligtig til for sig og Medlemmer af sin Husstand, at meddele Oplysninger om: Fulde Navn, Køn, Stilling eller Erhverv, Bopæl, Fødselsaar, Fødselsdag og Fødested, Statsborgerforhold, ægteskabelig Stilling, Stilling i Husstanden m. v. (jfr. Lovens § 1). **Overtrædelse af Lovens Bestemmelser medfører Bødestraf** (Lovens § 12 jfr. § 8). De i Loven begærede Oplysninger gives ved Udfyldelsen af Skemaet i Overensstemmelse med Rubrikkernes Overskrifter.
- 5) Inden- og udenlandske **Selskaber, Foreninger, Stiftelser, Institutioner** samt de **Personer** (ogsaa i Udlandet hjemmehørende), der helt eller delvis er Ejere eller Medejere af Ejendommen, eller som i denne har Forretningslokale, forsaavidt vedkommende Personer **ikke bor** i Aarhus Kommune, opføres paa **Tillægsskema I paa Skemaets Bagside.** Paa **Tillægsskema II** opføres alle indenbysboende Personer, der driver Forretning, Haandværk o. l. i Ejendommen.
- 6) **Fle Skemaer** vil kunne faas udleverede paa **Skattekontoret, Mejlgade 4, 1. Sal,** saafremt der paa det tilsendte Skema ikke er tilstrækkelig Plads til alle Ejendommens Beboere.

Anmærkning. For Anstalter til offentlig Brug (Hospitaler, Forsørgelsesanstalter, Fængsler, Kaserner o. s. v.) samt Hoteller o. l. udfyldes Skemaerne af Bestyrerne efter samme Regler som for private Ejendomme. Bestyrerens eller Opsynspersonalets særlige Husholdning skal opføres for sig.

Optælling.	
Mænd: 12 ✓	Kvinder: 8 /

Husværten bedes drage Omsorg for, at nærværende
Liste udfyldes af Ejendommens Beboere saaledes,
at den kan være Værten i Hænde senest den 28.

Oktober, hvorefter den afhentes.

Midlertidigt nærværende, der har fast Bopæl andetsteds, opføres paa Skemaets Bagside.

Forhus, Sidehus m. v. samt Etage	Samtlige Personers fulde Navn Ved Børn, endnu uden Navn, sættes „Dreng“ eller „Pige“. Hver Familie optæres for sig med en Linies Mellemrum mellem de enkelte Familier.	Køn	Fødselsdag	Fødselsaar	Fødested Der angives: Kolonier eller Signets Navn. For Personer født i Udlandet skrives vedkommendes Lands Navn.	Statsborgerforhold	Ægteskabelig Stilling	Stilling i Familien	Erhverv eller Livsstilling Hvis nogen har Børn Erhverv, angives disse, Hovederhvervet først. Har Husmoderen eller Børnene særligt Erhverv, angives disse.	Telefon Nr.	Her angives Arbejdsgiverens Navn for alle, der ikke driver selvstændigt Erhverv. Har Husmoderen særligt Erhverv, angives ogsaa Arbejdsgiveren for hende.	Nummer i Arbejdsløsheds-kassen	Helaarlig Husleje af E-boelses-lejligheden	Hvis Flytning er sket i det sidste Aar, angives her Bopæl 20. Oktober 1935. Ved Flytning udenbys fra angives Købstadens Navn eller Landkommunens Navn og Postadresse.	Hvis Tilflytning til Aarhus er sket siden 20. Oktober 1935 angives her Datoen for Tilflytningen.	I hvilken Skole undervises de paa denne Liste opførte Børn mellem 6 og 14 Aar?	Anmærkninger
1	2	3	4	5	6	7	8	9	10	11	12	13	14	15	16	17	18
Kælderen	Kai Adolph Vilhelm Johansen	M.	20/4	1902	Aarhus.	Ja	g	Husfader	Arbejdsmand		Arbejdsløs	0	420	Dannebrogsgade 24	—	Jugoslav-	
	Anna Marie Lovina Johansen	K	16/8	1897	Ronbo	"	"	Husmoder									
	Villy Adolph Johansen	M.	2/12	1921	Aarhus	"	—	Barn	Arbejdsdreng		A/s Hans Skærup					Jugoslav	
	Vilhelm Johansen	M.	6/12	1924	Aarhus	"	—	"								Jugoslav	
	Gunnar Johansen	M.	31/3	1926	Aarhus	"	—	"								Jugoslav	
Køkken	Louise Margrethe Haagenen	K.	19/1	1886	Fredrikshavn	Dansk	Frkt.	Husmoder	Fæstl. Høveder		J. L. Nielsen	522	500	Dannebrogsgade 24.			
	Louise Haagenen	K.	2/2	1916	Aarhus.	"	igift	Husmoder	Fæstl. Høveder		J. L. Nielsen	19291					
	Ellen Haagenen	K.	20/3	1917	Aarhus.	"	"	Barn	Fæstl. Høveder		J. L. Nielsen	19283					
	Hans Carl Johan Haagenen	M.	6/11	1919	Aarhus.	"	"	Barn	Handelsmedhjælper		H. Schmidt					Jugoslav	
	Knud Børge Holbæk Haagenen	M.	17/2	1925	Viborg	"	"	Barn									
I Sal	Hans Jørgen Schandorff Olsen	M.	13/6	1903	Aarhus	Dansk	g	Husfader	Blikkenslager		J. Johansen	1389	550	Dannebrogsgade 24			
	Anna Marie Olsen	K.	13/2	1905	Vejle	"	"	Husmoder	Kaadler		J. Johansen	8544					
	Hans Schandorff Olsen	M.	4/6	1931	Aarhus	"	u	Barn									
II Sal	Anna Mikkelson	K.	12/2	1882	Silkeborg	Dansk	g	Husmoder				300					
II Sal	Rasmus Jensen Steinholt Laritzen	M.	28/9	1871	Hamme	Dansk	u	L	Aldersrente			156					
Sidehuset	Olaf Ernst Sørensen	M.	10/5	1869	Årsmild	Dansk	g	Husfader	Arbejdsmand		Pensioner. P. S. B.		360	Dannebrogsgade 24.			
	Agne Margrethe Sørensen	K.	28/9	1870	Årsmild	"	g	Husmoder									
	Louise Sørensen	M.	6/9	1901	Aarhus	"	u	Barn	Arbejdsmand		Dansk Arbejds Kuffertning	183887					
	Harry Reinhold Sørensen	M.	29/9	1912	Aarhus	"	u	"	Arbejdsmand		Jydsk Arbejder og Landbruger	230508					
	Carl Edvard Sørensen	M.	9/4	1916	Aarhus	"	u	"	Arbejdsmand		Th. Fabroc.	21676					

12/8

TILLÆGSLISTE for de Personer, der er midlertidigt nærværende.

Etage	Personernes fulde Navn Ved Børn, endnu uden Navn, sættes „Dreng“ eller „Pige“. (levrigt som Hovedlistens Rubrik 2)	Køn- net <small>Hand- ken (M) Elev- ken (K)</small>	Fød- sels- dag	Fød- sels- aar	Fødested Der angives: Købstads eller Sognets Navn. For Personer født i Ud- landet skrives vedkommende Lands Navn.	Stats- borger- forhold Personer, der har dansk Indfødsret, skrives: „dansk“; andre anføres det Land, hvori de har Statsborgerret.	Ægte- skabelig Stilling	Stilling i Husstanden paa den faste Bopæl Der angives: Huslader, Hus- moder, Barn, Slægtning o. l. Medhjælper, Pensionær, Løgende o. l.	Erhverv eller Livsstilling Det maa af den angivne Livsstilling kunne ses, om den paagældende er Principal eller Med- hjælper.	Her anføres, i hvilken Kommunes Folke- register den midl. nærværende er optaget samt Personens Adresse Er vedk. ikke optaget i et Register, anføres Grunden hertil (even- tuelt, at vedk. er bosat i Udlandet, hvis Navn da anføres her).	Anmærk- ning
1	2	3	4	5	6	7	8	9	10	11	12

Tillægsskema I. Herpaa opføres alle inden- og udenlandske Selskaber, Foreninger, Stiftelser og Institutioner, der har Lokale i Ejendommen. Endvidere opføres her de Personer (herunder ogsaa i Udlandet hjemmehørende), der er Ejere eller Medejere af Ejendommen, eller som i denne har Butik, Kontor, Værksted eller andet Forretningslokale, alt forsaavidt vedkommende Personer ikke bor i Aarhus Kommune.

Forhus, Sidehus o. s. v. Etage	Navn For Personer angives tillige Stand og Stilling. For Selskaber o. l. angives tillige Aften (Aktieselskab eller andet Selskab med begrænset Ansvar, Kommanditselskab, Andelselskab, Forbrugs- forening, Forsikringsforening, Kredittforening, Hypotekforening, Sparekasse o. l.)	Tele- fon Nr.	Erhvervsvirksomheden Handels-, Fabriks-, Haandværks-, Bank-, Forsikringsvirksomhed osv. Læge, Sagfører, Entrepreneur, Beværter eller Virksomhed med Belørdning af Personer og Gods, Ejer eller Medejere af Ejendommen	Bopæl eller Hjemsted For Indlandets Vedkommende opgives vedkommende Kommune og den nærmere Adresse i Kommunen. For Udlandets Vedkommende opgives vedkommende Land.	Her angives Navn og Bopæl paa udenbys og udenlandske Selskabers eller Personers hervedværende Repræsentant.

Tillægsskema II. Herpaa opføres alle indenbys boende Personer, som driver Forretning, Agentur, Haandværk o. l. i Ejendommen.

Forhus, Sidehus osv. Etage	Firma Navn	Indehaverens Navn	Forretnings Branche	Telefon Nr.	Privat Bopæl

At samtlige Personer og Selskaber m. v., som har lejet Lejlighed eller Lokaler, bor eller driver Forretning i forannævnte Ejendom er optaget paa denne Liste bevidnes.

Aarhus, den 27 - 10 1936.

Ejeres Navn: H. J. Olsen Ejeres Bopæl: Dannebrogsgade 24 I

Ejeres eller Viceværtens Underskrift.

Folketællings-Skema Nr. 6114

for Beboerne i ovennævnte Ejendom i Aarhus Købstad

Regler

- 1) Dette Skema udfyldes eller besøres udfyldt af Ejeren, Viceværten eller andre Vedkommende, eller udfyldes ved Cirkulation blandt Ejendommens Beboere. — Paa Skemaet opføres de Familier og Personer, der findes i Ejendommen, idet **Ordenen** er: Kælder, Stue o. s. v.
- 2) Hver Familie opføres for sig paa Skemaet, og saaledes at der lades en Liniel Mellemrum aaben mellem hver Familie. **En Familie omfatter ogsaa Logerende.** Selvstændige Husstande paa en Person betragtes som „Familie“.
- 3 a) **Personer, der har fast Bopæl i Kommunen,** skal opføres paa Skemaets **Hovedliste** paa det Sted (Hus, Skib o. s. v.), hvor Bopælen er.
- b) **Personer, der er midlertidigt fraværende** fra den faste Bopæl i Kommunen, opføres paa **Hovedlisten**, men der sættes i Rubrik 2 et **Frv.**, og i Rubrik 18 angives det Sted, hvor han midlertidigt opholder sig, eventuelt om han er paa Rejse.
- c) **Personer, der som midlertidigt nærværende** opholder sig i Husstanden, d. v. s. Personer, der ved Tællingen er fraværende fra deres faste Bopæl (den Kommune, i hvis Folkeregister de staa), samt Udlændinge paa Rejse, opføres paa **Tillægslisten paa Skemaets Bagside.**
- 4) I Henhold til Lov om Folkeregistre af 14. Marts 1924 er enhver Person pligtig til for sig og Medlemmer af sin Husstand, at meddele Oplysninger om: Fulde Navn, Køn, Stilling eller Erhverv, Bopæl, Fødselsaar, Fødselsdag og Fødested, Statsborgerforhold, ægteskabelig Stilling, Stilling i Husstanden m. v. (jfr. Lovens § 1). **Overtrædelse af Lovens Bestemmelser medfører Bødestraf** (Lovens § 12 jfr. § 8). De i Loven begærede Oplysninger gives ved Udfyldelsen af Skemaet i Overensstemmelse med Rubrikernes Overskrifter.
- 5) Inden- og udenlandske **Selskaber, Foreninger, Stiftelser, Institutioner** samt de **Personer** (ogsaa i Udlandet hjemmehørende), der helt eller delvis er Ejere eller Medejere af Ejendommen, eller som i denne har Forretningslokale, forsaavidt vedkommende Personer **ikke bor** i Aarhus Kommune, opføres paa **Tillægsskema I paa Skemaets Bagside.** Paa **Tillægsskema II** opføres alle indenbysboende Personer, der driver Forretning, Haandværk o. L i Ejendommen.
- 6) **Fleere Skemaer** vil kunne faas udleverede paa **Skattekontoret, Mejlgade 4, 1. Sal,** saafremt der paa det tilsendte Skema ikke er tilstrækkelig Plads til alle Ejendommens Beboere.

Anmærkning. For Anstalter til offentlig Brug (Hospitaler, Forsørgelsesanstalter, Fængsler, Kaserner o. s. v.) samt Hoteller o. L. udfyldes Skemaerne af Bestyrerne efter samme Regler som for private Ejendomme. Bestyrerens eller Opsynspersonalets særlige Husholdning skal opføres for sig.

Optælling.	
Mænd:	Kvinder:
8	10

Husværten bedes drage Omsorg for, at nærværende
Liste udfyldes af Ejendommens Beboere saaledes,
at den kan være Værten i Hænde senest den 28.
Oktober, hvorefter den afhentes.

Midlertidigt nærværende, der har fast Bopæl andetsteds, opføres paa Skemaets Bagside.

Forhus, Sidehus m. v. samt Etage	Samtlige Personers fulde Navn Ved Børn, endnu uden Navn, sættes "Dreng" eller "Pige". Hver Familie optæres for sig med en Linies Mellemrum mellem de enkelte Familier.	Kønnet Mænd (M) Kvinder (K)	Fødselsdag	Fødselsaar	Fødested Der angives: Katedrals eller Sognets Navn. For Personer født i Udlandet skrives vedkommendes Lands Navn.	Statsborgerforhold Personer, der har dansk Indførelst, skriver: "dansk"; andre anføres det Land, hvori de har Statsborgerret.	Ægteskabelig Salling	Stilling i Familien Husfader, Husmoder, Børn, Slægtning o. l. Husassistent, Tjenestekarl og Løgerende.	Erhverv eller Livsstilling Hvis nogen har flere Erhverv, anføres disse, Hovederhvervet først. Har Husmoderen eller Børnene særligt Erhverv, anføres disse.	Telefon Nr.	Her angives Arbejdsgiverens Navn for alle, der ikke driver selvstændigt Erhverv. Har Husmoderen særligt Erhverv, angives ogsaa Arbejdsgiveren for hende.	Nummer i Arbejdsløsheds-kassen	Helaarlig Husleje af Beboelseslejligheden	Hvis Flytning er sket i det sidste Aar, anføres her Bopæl 20. Oktober 1935. Ved Flytning udenbys fra angives Købstadens Navn eller Landkommunens Navn og Postadresse.	Hvis Tilflytning til Aarhus er sket siden 30. April 1933 anføres her Datoen for Tilflytningen.	I hvilken Skole undervises de paa denne Liste optæret Børn mellem 6 og 14 Aar?	Anmærkninger
1	2	3	4	5	6	7	8	9	10	11	12	13	14	15	16	17	18
I Sal. 1h II	Johane Petrus Andersen Anders Andersen	K M	24/5 29/6	1885 1915	V Aarhus V Aarhus	Dansk Dansk	H U	Husmoder Søn	— Maskinarbejder.	— —	— 6631	3,25 "	Dannebrogsgade 1 ^r "	— —	— —	— —	— —
I Sal. 1v.	Mikael Pedersen. Anine Pedersen. Asta Marie Pedersen Anna Margrethe Pedersen Ella Elvira Pedersen Karl Henry Pedersen. Lykke Viola Pedersen	ct. K. K. K. K. ct. K.	30/12 12/11 29/3 1/5 13/3 20/1 20/1	1896 1890 1921 1924 1928 1930 1934	V Gulev. V Hødsunde. V Aarhus — — — —	Fauske — — — — — —	G. G. U. — — — —	Husfader. Husmoder. Børn — — — —	Arbejdsmand — — — — — —	— — — — — — —	77871	3.25	Dannebrogsgade 1. I	—	—	—	—
II Sal. 1v.	Jens Andreas Gjedde Christensen	M.	30/11	1885	V Holstebro	Dansk	E.	K.	Søfart	—	1988	2.40	Dannebrogsgade	—	—	—	—
II Sal. 1v.	Kristine Marie Brochstedt. Ezra Johan Thomas Brochstedt. Egnes Elise Brochstedt.	K. K. K.	28/8 27/4 19/7	1887 1914 1917	V Odder. V Nykøbing sk. V Nykøbing sk.	Dansk. " "	G. U. U.	Husmoder Søn Datter	Sjerske Maskinarbejder Husassistent	— — —	17463	2.50	Dannebrogsgade 1 ^r	—	—	—	—
Skuen	Søren Marie Christensen Valdemar Christensen Gerda Christensen Leif Thor Christensen Erik William Thor Christensen	K M K M M	7/8 28/4 3/4 17/5 24/11	1898 1927 1930 1931 1933	V Sønderborg V Rykke V Hønsinge-Hilling V — V Hønsinge	Dansk — — — —	G. U. U. U. U.	Husmoder Søn Datter Søn Søn	— — — — —	— — — — —	— — — — —	500 ⁰⁰	Dannebrogsgade 1. St.	—	—	—	—

8
10

TILLÆGSLISTE for de Personer, der er midlertidigt nærværende.

Etage	Personernes fulde Navn <small>Ved Børn, endnu uden Navn, sættes „Dreng“ eller „Pige“. (Løvrigt som Hovedlistens Rubrik 2)</small>	Kønnet <small>Man (M) Kvinde (K)</small>	Fødselsdag	Fødselsaar	Fødested <small>Der angives: Kbstatus eller Sognets Navn. For Personer født i Udlandet skrives vedkommende Lands Navn.</small>	Statsborgerforhold <small>Personer, der har dansk Indførelst, skriver: „dansk“; andre anfører det Land, hvori de har Statsborgerret.</small>	Ægteskabelig Stilling	Stilling i Husstanden paa den faste Bopæl <small>Der angives: Huslader, Husmoder, Barn, Slægtning o. l. Medhjælper, Pensionær, Løgende o. l.</small>	Erhverv eller Livsstilling <small>Det maa af den angivne Livsstilling kunne ses, om den paagældende er Principal eller Medhjælper.</small>	Her anføres, i hvilken Kommunes Folke-register den midl. nærværende er optaget samt Personens Adresse <small>Er vedk. ikke optaget i et Register, anføres Grunden herfor (eventuelt, at vedk. er bosat i Udlandet, hvis Navn da anføres her).</small>	Anmærkning
1	2	3	4	5	6	7	8	9	10	11	12

Tillægsskema I. Herpaa opføres alle inden- og udenlandske Selskaber, Foreninger, Stiftelser og Institutioner, der har Lokale i Ejendommen. Endvidere opføres her de Personer (herunder ogsaa i Udlandet hjemmehørende), der er Ejere eller Medejere af Ejendommen, eller som i denne har Butik, Kontor, Værksted eller andet Forretningslokale, alt forsaavidt vedkommende Personer ikke bor i Aarhus Kommune.

Forhus, Sidehus o. s. v. Etage	Navn <small>For Personer angives tillige Stand og Stilling. For Selskaber o. l. angives tillige Arten (Aktieselskab eller andet Selskab med begrænset Ansvar, Kommanditselskab, Andelselskab, Forbrugsforening, Forsikringsforening, Kreditforening, Hypotekforening, Sparekasse o. l.)</small>	Telefon Nr.	Erhvervsvirksomheden <small>Handels-, Fabriks-, Haandværks-, Bank-, Forsikringsvirksomhed osv. Læge, Sagfører, Entreprenør, Beværter eller Virksomhed med Befordring af Personer og Gods, Ejer eller Medejer af Ejendommen</small>	Bopæl eller Hjemsted <small>For Indlandets Vedkommende opgives vedkommende Kommune og den nærmere Adresse i Kommunen. For Udlandets Vedkommende opgives vedkommende Land.</small>	Her angives Navn og Bopæl paa udenbys og udenlandske Selskabers eller Personers henværende Repræsentant.

Tillægsskema II. Herpaa opføres alle indenbys boende Personer, som driver Forretning, Agentur, Haandværk o. l. i Ejendommen.

Forhus, Sidehus osv. Etage	Firma Navn	Indehaverens Navn	Forretnings Branche	Telefon Nr.	Privat Bopæl

At samtlige Personer og Selskaber m. v., som har lejet Lejlighed eller Lokaler, bor eller driver Forretning i forannævnte Ejendom er optaget paa denne Liste bevidnes.

Aarhus, den 28/10 1936.

Ejernes Navn: S. Clausen Ejerens Bopæl: Hobørhaven

(Opt. Fr. alle 139)

Ed. Jensen
Ejernes eller Viceværtens Underskrift

Folketællings-Skema Nr. 6115

for Beboerne i ovennævnte Ejendom i Aarhus Købstad

Regler

- 1) Dette Skema udfyldes eller besorges udfyldt af Ejeren, Viceværtten eller andre Vedkommende, eller udfyldes ved Cirkulation blandt Ejendommens Beboere. — Paa Skemaet opføres de Familier og Personer, der findes i Ejendommen, idet **Ordenen** er: Kælder, Stue o. s. v.
- 2) Hver Familie opføres for sig paa Skemaet, og saaledes at der lades en Linies Mellemrum aaben mellem hver Familie. **En Familie omfatter ogsaa Løgerende.** Selvstændige Husstande paa en Person betragtes som „Familie“.
- 3 a) **Personer, der har fast Bopæl i Kommunen,** skal opføres paa Skemaets **Hovedliste** paa det Sted (Hus, Skib o. s. v.), hvor Bopælen er.
 - b) **Personer, der er midlertidigt fraværende** fra den faste Bopæl i Kommunen, opføres paa **Hovedlisten**, men der sættes i Rubrik 2 et **Frv.**, og i Rubrik 18 angives det Sted, hvor han midlertidigt opholder sig, eventuelt om han er paa Rejse.
 - c) **Personer, der som midlertidigt nærværende** opholder sig i Husstanden, d. v. s. Personer, der ved Tællingen er fraværende fra deres faste Bopæl (den Kommune, i hvis Folkeregister de staar), samt Udlændinge paa Rejse, opføres paa **Tillægslisten paa Skemaets Bagside.**
- 4) I Henhold til Lov om Folkeregistre af 14. Marts 1924 er **enhver Person pligtig** til for sig og Medlemmer af sin Husstand, at meddele Oplysninger om: Fulde Navn, Køn, Stilling eller Erhverv, Bopæl, Fødselsaar, Fødselsdag og Fødested, Statsborgerforhold, ægteskabelig Stilling, Stilling i Husstanden m. v. (jfr. Lovens § 1). **Overtrædelse af Lovens Bestemmelser medfører Bødestraf** (Lovens § 12 jfr. § 8). De i Loven begærede Oplysninger gives ved Udfyldelsen af Skemaet i Overensstemmelse med Rubrikkernes Overskrifter.
- 5) Inden- og udenlandske **Selskaber, Foreninger, Stiftelser, Institutioner** samt de **Personer** (ogsaa i Udlandet hjemmehørende), der helt eller delvis er Ejere eller Medejere af Ejendommen, eller som i denne har Forretningslokale, forsaavidt vedkommende Personer **ikke bor** i Aarhus Kommune, opføres paa **Tillægsskema I paa Skemaets Bagside.** Paa **Tillægsskema II** opføres alle indenbysboende Personer, der driver Forretning, Haandværk o. l. i Ejendommen.
- 6) **Flere Skemaer** vil kunne faas udleverede paa **Skattekontoret, Mejlgade 4, 1. Sal**, saafremt der paa det tilsendte Skema ikke er tilstrækkelig Plads til alle Ejendommens Beboere.

Anmærkning. For Anstalter til offentlig Brug (Hospitaler, Forsørgelsesanstalter, Fængsler, Kaserner o. s. v.) samt Hoteller o. l. udfyldes Skemaerne af Bestyrerne efter samme Regler som for private Ejendomme. Bestyrerens eller Opsynspersonalets særlige Husholdning skal opføres for sig.

Optælling.	
Mænd:	Kvinder:
5 ✓	3 ✓

Husværtten bedes drage Omsorg for, at nærværende
Liste udfyldes af Ejendommens Beboere saaledes,
at den kan være Værtten i Hænde senest den 28.

Oktober, hvorefter den afhentes.

Midlertidigt nærværende, der har fast Bopæl andetsteds, opføres paa Skemaets Bagside.

Forhus, Sidehus m. v. samt Etage	Samtlige Personers fulde Navn Ved Barn, endnu uden Navn, sættes „Dreng“ eller „Pige“. Hver Familie optæres for sig med en Linies Mellemrum mellem de enkelte Familier.	Kønnet Mænd (M) Kvinder (K)	Fødselsdag	Fødselsaar	Fødested Der angives: Købstadens eller Sognets Navn. For Personer født i Udlandet skrives vedkommendes Lands Navn.	Statsborgerforhold Personer, der har dansk Indførelst, skriver: „dansk“; andre anføres det Land, hvori de har Statsborgerret.	Egteskabelig Stilling	Stilling i Familien Husfader, Husmoder, Barn, Slægting o. l. Husassistent, Tjenestekarl og Logerende.	Erhverv eller Livsstil Hvis nogen har flere Erhverv, anføres disse, Hovederhvervet først. Har Husmoderen eller Børnene Erhverv, anføres disse.	Telefon Nr.	Her angives Arbejdsgiverens Navn for alle, der ikke driver selvstændigt Erhverv. Har Husmoderen særligt Erhverv, angives ogsaa Arbejdsgiveren for hende.	Nummer i Arbejdsløsheds-kassen	Helaarlig Husleje af Beboelseslejligheden	Hvis Flytning er sket i det sidste Aar, anføres her Bopæl 20. Oktober 1935. Ved Flytning udenbys fra angives Købstadens Navn eller Landkommunens Navn og Postadresse.	Hvis Tilflytning til Aarhus er sket siden 20. Oktober 1933 anføres her Datoen for Tilflytningen.	I hvilken Skole undervises de paa denne Liste opførte Barn mellem 6 og 14 Aar?	Anmærkninger
I	<p> Aul Sørensen Ingrid Sørensen Tilly Kanny Sørensen </p>	M K M	22/6 27/8 1/9	1913 1908 1939	Brabrand Løbe Aarhus	Dansk Dansk Dansk	gift - gift	Husfader Husmoder Barn	Arbejdsmand		40767	450	Frideriksgade 45/47				
I Pal.	<p> Pern Holm. Kristine Holm. Tage Holm. </p>	M K M	28/10 15/3 3/4	1882 1886 1909	Holm Sønderby Lisbjerg Aarhus	Dansk - -	gift - gift	Husfader Husmoder Barn	Indre Arbejder Figsarbejder	7436 6035	7976	500/2					
II Pal.	<p> Jørgen Christian Rasmussen Mette Mathies Rasmussen </p>	M K	3/10 9/7	1878 1867	Ålbæk Bundlev	Dansk Dansk	g. g.	Husfader Husmoder	Kusk.			300/2	Lyskædet 29 II				

5/11

TILLÆGSLISTE for de Personer, der er midlertidigt nærværende.

Etage	Personernes fulde Navn Ved Børn, endnu uden Navn, sættes „Dreng“ eller „Pige“. (øvrigt som Hovedlistens Rubrik 2)	Kønnet Vand- køret (M) Kvinde- køret (K)	Fødsels- dag	Fødsels- aar	Fødested Der angives: Købstadens eller Sognekens Navn. For Personer født i Ud- landet skrives vedkommende Lands Navn.	Stats- borger- forhold Personer, der har dansk Indfødsret, skrives: „dansk“; andre anføres det Land, hvori de har Statsborgerret.	Ægte- skabelig Stilling	Stilling i Husstanden paa den faste Bopæl Der angives: Husfader, Hus- moder, Barn, Slægning o. l. Medhjælper, Pensionær, Løgende o. l.	Erhverv eller Livsstilling Det maa af den angivne Livsstilling kunne ses, om den paagældende er Principal eller Med- hjælper.	Her anføres, i hvilken Kommunes Folke- register den midl. nærværende er optaget samt Personens Adresse Er vedk. ikke optaget i et Register, anføres Grunden hertil (eventu- elt, at vedk. er bosat i Udlandet, hvis Navn da anføres her).	Anmær- ning
1	2	3	4	5	6	7	8	9	10	11	12
	Seel Poulsen	M	24	1913	Præboud	Dansk		Husfader	Arbejdsmand	Aarhus	
	Frederik Marie Jensen	K	28	1908	Silbo	Dansk		Husmoder		Dannebrogsgade	
	Villy Komu Hansen	M	19	1913	Aarhus	Dansk		Bæver			nr 34

Tillægsskema I.

Herpaa opføres alle inden- og udenlandske Selskaber, Foreninger, Stiftelser og Institutioner, der har Lokale i Ejendommen. Endvidere opføres her de Personer (herunder ogsaa i Udlandet hjemmehørende), der er Ejere eller Medejere af Ejendommen, eller som i denne har Butik, Kontor, Værksted eller andet Forretningslokale, alt forsaavidt vedkommende Personer ikke bor i Aarhus Kommune.

Forhus, Sidehus o. s. v. Etage	Navn For Personer angives tillige Stand og Stilling. For Selskaber o. l. angives tillige Arten (Aktieselskab eller andet Selskab med begrænset Ansvar, Kommanditselskab, Andelselskab, Forbrugs- forening, Forsikringsforening, Kredittforening, Hypotekforening, Sparekasse o. l.)	Tele- fon Nr.	Erhvervsvirksomheden Handels-, Fabriks-, Haandværks-, Bank-, Forsikringsvirksomhed osv. Læge, Sagfører, Entrepreneur, Beværter eller Virksomhed med Befordring af Personer og Gods, Ejer eller Medejer af Ejendommen	Bopæl eller Hjemsted For Indlandets Vedkommende opgives vedkommende Kommune og den nærmere Adresse i Kommunen. For Udlandets Vedkommende opgives vedkommende Land.	Her angives Navn og Bopæl paa udenbys og udenlandske Selskabers eller Personers henværende Repræsentant.
✓	Agnes Holm		indlagt	Kastanienvej 10 Rosenvang Viby	
✓	Kolger Holm	82	"	Florensvej 16 Odder	
✓	Viggo Holm		"	Høntangsgade 17 Viby	
✓	Oluf Hansen		"	Villumvej 30 Løkken	
✓	Jens Kristensen		"	Aale Osmon	

Tillægsskema II.

Herpaa opføres alle indenbys boende Personer, som driver Forretning, Agentur, Haandværk o. l. i Ejendommen.

Forhus, Sidehus osv. Etage	Firma Navn	Indehaverens Navn	Forretnings Branche	Telefon Nr.	Privat Bopæl

At samtlige Personer og Selskaber m. v., som har lejet Lejlighed eller Lokaler, bor eller driver Forretning i forannævnte Ejendom er optaget paa denne Liste bevidnes.

Aarhus, den 28. Oktober 1936.

Ejers Navn:

A. Holm, medfor

Ejers Bopæl:

Dannebrogsg. 32

Ejers eller Viceværtens Underskrift.

Folketællings-Skema Nr. 6116

for Beboerne i ovennævnte Ejendom i Aarhus Købstad

Regler

- 1) Dette Skema udfyldes eller besørgeres udfyldt af Ejeren, Viceværtten eller andre Vedkommende, eller udfyldes ved Cirkulation blandt Ejendommens Beboere. — Paa Skemaet opføres de Familier og Personer, der findes i Ejendommen, idet **Ordenen** er: Kælder, Stue o. s. v.
- 2) Hver Familie opføres for sig paa Skemaet, og saaledes at der lades en Linies Mellemrum aaben mellem hver Familie. **En Familie omfatter ogsaa Løgere.** Selvstændige Husstande paa en Person betragtes som „Familie“.
- 3 a) **Personer, der har fast Bopæl i Kommunen,** skal opføres paa Skemaets **Hovedliste** paa det Sted (Hus, Skib o. s. v.), hvor Bopælen er.
- b) **Personer, der er midlertidigt fraværende** fra den faste Bopæl i Kommunen, opføres paa **Hovedlisten**, men der sættes i Rubrik 2 et **Frv.**, og i Rubrik 18 angives det Sted, hvor han midlertidigt opholder sig, eventuelt om han er paa Rejse.
- c) **Personer, der som midlertidigt nærværende** opholder sig i Husstanden, d. v. s. Personer, der ved Tællingen er fraværende fra deres faste Bopæl (den Kommune, i hvis Folkeregister de staar), samt Udlændinge paa Rejse, opføres paa **Tillægslisten paa Skemaets Bagside.**
- 4) I Henhold til Lov om Folkeregistre af 14. Marts 1924 er enhver Person pligtig til for sig og Medlemmer af sin Husstand, at meddele Oplysninger om: Fulde Navn, Køn, Stilling eller Erhverv, Bopæl, Fødselsaar, Fødselsdag og Fødested, Statsborgerforhold, ægteskabelig Stilling, Stilling i Husstanden m. v. (jfr. Lovens § 1). **Overtrædelse af Lovens Bestemmelser medfører Bødestraf** (Lovens § 12 jfr. § 8). De i Loven begærede Oplysninger gives ved Udfyldelsen af Skemaet i Overensstemmelse med Rubrikkernes Overskrifter.
- 5) Inden- og udenlandske **Selskaber, Foreninger, Stiftelser, Institutioner** samt de **Personer** (ogsaa i Udlandet hjemmehørende), der helt eller delvis er Ejere eller Medejere af Ejendommen, eller som i denne har Forretningslokale, forsaavidt vedkommende Personer **ikke bor** i Aarhus Kommune, opføres paa **Tillægsskema I paa Skemaets Bagside.** Paa **Tillægsskema II** opføres alle indenbysboende Personer, der driver Forretning, Haandværk o. l. i Ejendommen.
- 6) **Fleere Skemaer** vil kunne faas udleverede paa **Skattekontoret, Mejlgade 4, 1. Sal,** saafremt der paa det tilsendte Skema ikke er tilstrækkelig Plads til alle Ejendommens Beboere.

Anmærkning. For Anstalter til offentlig Brug (Hospitaller, Forsørgelsesanstalter, Fængsler, Kaserner o. s. v.) samt Hoteller o. l. udfyldes Skemaerne af Bestyrelse efter samme Regler som for private Ejendomme. Bestyrelsens eller Opsynspersonalets særlige Husholdning skal opføres for sig.

Optælling.	
Mænd:	Kvinder:
2. ✓	2. ✓

Husværtten bedes drage Omsorg for, at nærværende
Liste udfyldes af Ejendommens Beboere saaledes,
at den kan være Værtten i Hænde senest den 28.
Oktober, hvorefter den afhentes.

Midlertidigt nærværende, der har fast Bopæl andetsteds, opføres paa Skemaets Bagside.

TILLÆGSLISTE for de Personer, der er midlertidigt nærværende.

Etage	Personernes fulde Navn Ved Børn, endnu uden Navn, sættes „Dreng“ eller „Pige“. (levrigt som Hovedlistens Rubrik 2)	Kønnet Mænd (M) Kvinder (K)	Fødselsdag	Fødselsaar	Fødested Der angives: Købstads eller Sognets Navn. For Personer født i Udlandet skrives vedkommende Lands Navn.	Statsborgerforhold Personer, der har dansk Indfødsret, skriver: „dansk“; andre anfører det Land, hvori de har Statsborgerret.	Jægt-skabelig Stilling	Stilling i Husstanden paa den faste Bopæl Der angives: Huslader, Husmoder, Barn, Slægning o. l. Medhjælper, Pensionær, Løgende o. l.	Erhverv eller Livsstilling Det maa af den angivne Livsstilling kunne ses, om den pangældende er Principal eller Medhjælper.	Her anføres, i hvilken Kommunes Folke-register den midl. nærværende er optaget samt Personens Adresse Er vedt. ikke optaget i et Register, anføres Grunden hertil (eventuelt, at vedt. er bosat i Udlandet, hvis Navn da anføres her).	Anmærkning
1	2	3	4	5	6	7	8	9	10	11	12

Tillægsskema I. Herpaa opføres alle inden- og udenlandske Selskaber, Foreninger, Stiftelser og Institutioner, der har Lokale i Ejendommen. Endvidere opføres her de Personer (herunder ogsaa i Udlandet hjemmehørende), der er Ejere eller Medejere af Ejendommen, eller som i denne har Butik, Kontor, Værksted eller andet Forretningslokale, alt forsaavidt vedkommende Personer ikke bor i Aarhus Kommune.

Forhus, Sidehus o. s. v. Etage	Navn For Personer angives tillige Stand og Stilling. For Selskaber o. l. angives tillige Arten (Aktieselskab eller andet Selskab med begrænset Ansvar, Kommanditselskab, Andelselskab, Forbrugsforening, Forsikringsforening, Kreditlejning, Hypotekforening, Sparekasse o. l.)	Telefon Nr.	Erhvervsvirksomheden Handels-, Fabriks-, Haandværks-, Bank-, Forsikringsvirksomhed osv. Læge, Sagfører, Entreprenør, Beværter eller Virksomhed med Befordring af Personer og Gods, Ejer eller Medejer af Ejendommen	Bopæl eller Hjemsted For Indlandets Vedkommende opgives vedkommende Kommune og den nærmere Adresse i Kommunen. For Udlandets Vedkommende opgives vedkommende Land.	Her angives Navn og Bopæl paa udenbys og udenlandske Selskabers eller Personers henværende Repræsentant.

Tillægsskema II. Herpaa opføres alle indenbys boende Personer, som driver Forretning, Agentur, Haandværk o. l. i Ejendommen.

Forhus, Sidehus osv. Etage	Firma Navn	Indehaverens Navn	Forretnings Branche	Telefon Nr.	Privat Bopæl

At samtlige Personer og Selskaber m. v., som har lejet Lejlighed eller Lokaler, bor eller driver Forretning i forannævnte Ejendom er optaget paa denne Liste bevidnes.

Aarhus, den 27. Oktober 1936.

Ejerenes Navn: E. C. Christensen.

Ejerenes Bopæl: Dannebrogsgade 5.

Ejerenes eller Viceværtens Underskrift.

Folketællings-Skema Nr. 6117

for Beboerne i ovennævnte Ejendom i Aarhus Købstad

Regler

- 1) Dette Skema udfyldes eller besørges udfyldt af Ejeren, Viceværten eller andre Vedkommende, eller udfyldes ved Cirkulation blandt Ejendommens Beboere. — Paa Skemaet opføres de Familier og Personer, der findes i Ejendommen, idet **Ordenen** er: Kælder, Stue o. s. v.
- 2) Hver Familie opføres for sig paa Skemaet, og saaledes at der lades en Linies Mellemrum aaben mellem hver Familie. **En Familie omfatter ogsaa Logerende.** Selvstændige Husstande paa en Person betragtes som „Familie“.
- 3 a) **Personer, der har fast Bopæl i Kommunen,** skal opføres paa Skemaets **Hovedliste** paa det Sted (Hus, Skib o. s. v.), hvor Bopælen er.
 - b) **Personer, der er midlertidigt fraværende** fra den faste Bopæl i Kommunen, opføres paa **Hovedlisten**, men der sættes i Rubrik 2 et **Frv.**, og i Rubrik 18 angives det Sted, hvor han midlertidigt opholder sig, eventuelt om han er paa Rejse.
 - c) **Personer, der som midlertidigt nærværende** opholder sig i Husstanden, d. v. s. Personer, der ved Tællingen er fraværende fra deres faste Bopæl (den Kommune, i hvis Folkeregister de staar), samt Udlændinge paa Rejse, opføres paa **Tillægslisten paa Skemaets Bagside.**
- 4) I Henhold til Lov om Folkeregistre af 14. Marts 1924 er enhver Person pligtig til for sig og Medlemmer af sin Husstand, at meddele Oplysninger om: Fulde Navn, Kon, Stilling eller Erhverv, Bopæl, Fødselsaar, Fødselsdag og Fødested, Statsborgerforhold, ægteskabelig Stilling, Stilling i Husstanden m. v. (jfr. Lovens § 1). **Overtrædelse af Lovens Bestemmelser medfører Bødestraf** (Lovens § 12 jfr. § 8). De i Loven begærede Oplysninger gives ved Udfyldelsen af Skemaet i Overensstemmelse med Rubrikkernes Overskrifter.
- 5) Inden- og udenlandske **Selskaber, Foreninger, Stiftelser, Institutioner** samt de **Personer** (ogsaa i Udlandet hjemmehørende), der helt eller delvis er Ejere eller Medejere af Ejendommen, eller som i denne har Forretningslokale, forsaavidt vedkommende Personer **ikke bor** i Aarhus Kommune, opføres paa **Tillægsskema I paa Skemaets Bagside.** Paa **Tillægsskema II** opføres alle indenbysboende Personer, der driver Forretning, Haandværk o. l. i Ejendommen.
- 6) **Flere Skemaer** vil kunne faas udleverede paa **Skattekontoret, Mejlgade 4, 1. Sal,** saafremt der paa det tilsendte Skema ikke er tilstrækkelig Plads til alle Ejendommens Beboere.

Anmærkning. For Anstalter til offentlig Brug (Hospitaller, Forsørgelsesanstalter, Fængsler, Kaserner o. s. v.) samt Hoteller o. l. udfyldes Skemaerne af Bestyrelserne efter samme Regler som for private Ejendomme. Bestyrelserens eller Opsynspersonalets særlige Husholdning skal opføres for sig.

Optælling.	
Mænd:	Kvinder:
/	/

Husværten bedes drage Omsorg for, at nærværende

Liste udfyldes af Ejendommens Beboere saaledes,

at den kan være Værten i Hænde senest den 28.

Oktober, hvorefter den afhentes.

Midlertidigt nærværende, der har fast Bopæl andetsteds, opføres paa Skemaets Bagside.

Forhus, Sidehus m. v. samt Etage	Samtlige Personers fulde Navn Ved Børn, endnu uden Navn, sættes „Dreng“ eller „Pige“. Hver Familie opføres for sig med en Linies Mellemrum mellem de enkelte Familier.	Kønnet Mænd (M) Kvinder (K)	Fødselsdag	Fødselsaar	Fødested Der angives: Købstads eller Sognets Navn. For Personer født i Udlandet skrives vedkommendes Lands Navn.	Statsborgerforhold Personer, der har dansk Indførelse, skrives „dansk“, andre anføres det Land, hvori de har Statsborgerret.	Ægteskabelig Stilling	Stilling i Familien Husbøder, Husmoder, Børn, Slægtsning o. l. Husassistent, Tjenestekarl og Løgerende.	Erhverv eller Livsstilling Hvis nogen har flere Erhverv, anføres disse, Hovederhvervet først. Har Husmoderen eller Børnene særligt Erhverv, anføres disse.	Telefon Nr.	Her angives Arbejdsgiverens Navn for alle, der ikke driver selvstændigt Erhverv. Har Husmoderen særligt Erhverv, angives ogsaa Arbejdsgiveren for samme.	Nummer i Arbejdsløsheds-kassen	Helaarlig Husleje af Ejeboelselslejligheden	Hvis Flytning er sket i det sidste Aar, anføres her Bopæl 20. Oktober 1935. Ved Flytning udenbys fra angives Købstadens Navn eller Landkommunens Navn og Postadresse.	Hvis Tilflytning til Aarhus er sket siden 20. Oktbr. 1933 anføres her Datoen for Tilflytningen.	I hvilken Skole undervises de paa denne Liste opførte Børn mellem 6 og 14 Aar?	Anmærkninger
	<p>Margarithe Christensen Sønner: Søren Laurson (Anders Jensen)</p>	K	27/10	1858	Sørge Barbids	danske "	Ekte "	Kv. Løgerende	Pensionist Husielærer			4030					

TILLÆGSLISTE for de Personer, der er midlertidigt nærværende.

Etage	Personernes fulde Navn Ved Børn, endnu <i>uden Navn</i> , sættes „Dreng“ eller „Pige“. (øvrigt som Hovedlistens Rubrik 2)	Kønnet <small>Mænd (M) Kvinder (K)</small>	Fødselsdag	Fødselsaar	Fødested <small>Der angives: Købstaden eller Sognets Navn. For Personer født i Udlandet skrives vedkommende Lands Navn.</small>	Statsborgerforhold <small>Personer, der har dansk Indførelst, skriver: „dansk“; andre anfører det Land, hvori de har Statsborgerret.</small>	Ægte-skabelig Stilling	Stilling i Husstanden paa den faste Bopæl <small>Der angives: Huslær, Husmoder, Barn, Slægtning o. l. Medhjælper, Pensionær, Løgere o. l.</small>	Erhverv eller Livsstilling <small>Det maa af den angivne Livsstilling kunne ses, om den paagældende er Principal eller Medhjælper.</small>	Her anføres, i hvilken Kommunes Folkeregister den midl. nærværende er optaget samt Personens Adresse <small>Er vedk. ikke optaget i et Register, anføres Grunden hertil (eventuelt, at vedk. er bosat i Udlandet, hvis Navn da anføres her).</small>	Anmærkning
1	2	3	4	5	6	7	8	9	10	11	12

Tillægsskema I.

Herpaa opføres alle inden- og udenlandske Selskaber, Foreninger, Stiftelser og Institutioner, der har Lokale i Ejendommen. Endvidere opføres her de Personer (herunder ogsaa i Udlandet hjemmehørende), der er Ejere eller Medejere af Ejendommen, eller som i denne har Butik, Kontor, Værksted eller andet Forretningslokale, alt *forsaavidt* vedkommende Personer *ikke* bor i Aarhus Kommune.

Forhus, Sidehus o. s. v. Etage	Navn <small>For Personer angives tillige Stand og Stilling. For Selskaber o. l. angives tillige Arten (Aktieselskab eller andet Selskab med begrænset Ansvar, Kommanditselskab, Andelselskab, Forbrugsforening, Forsikringsforening, Kreditforening, Hypotekforening, Sparekasse o. l.)</small>	Telefon Nr.	Erhvervsvirksomheden <small>Handels-, Fabriks-, Haandværks-, Bank-, Forsikringsvirksomhed osv. Læge, Saglejer, Entreprenør, Beværter eller Virksomhed med Befordring af Personer og Gods, Ejer eller Medejer af Ejendommen</small>	Bopæl eller Hjemsted <small>For Indlandets Vedkommende opgives vedkommende Kommune og den nærmere Adresse i Kommunen. For Udlandets Vedkommende opgives vedkommende Land.</small>	Her angives Navn og Bopæl paa udenbys og udenlandske Selskabers eller Personers henværende Repræsentant.

Tillægsskema II.

Herpaa opføres alle indenbys boende Personer, som driver Forretning, Agentur, Haandværk o. l. i Ejendommen.

Forhus, Sidehus osv. Etage	Firma Navn	Indehaverens Navn	Forretnings Branche	Telefon Nr.	Privat Bopæl

At samtlige Personer og Selskaber m. v., som har lejet Lejlighed eller Lokaler, bor eller driver Forretning i forannævnte Ejendom er optaget paa denne Liste bevidnes.

Aarhus, den 23/10 1936.

Ejerens Navn: *Margrethe Christensen* Ejerens Bopæl: *Harmløbsgade 7*

Margrethe Christensen
Ejerens eller Viceværterens Underskrift.

Folketællings-Skema Nr. 6118

for Beboerne i ovennævnte Ejendom

i Aarhus Købstad

Regler

- 1) Dette Skema udfyldes eller besorges udfyldt af Ejeren, Viceværtten eller andre Vedkommende, eller udfyldes ved Cirkulation blandt Ejendommens Beboere. — Paa Skemaet opføres de Familier og Personer, der findes i Ejendommen, idet **Ordenen** er: Kælder, Stue o. s. v.
- 2) Hver Familie opføres for sig paa Skemaet, og saaledes at der lades en Linies Mellemrum aaben mellem hver Familie. **En Familie omfatter ogsaa Løgerende.** Selvstændige Husstande paa en Person betragtes som „Familie“.
- 3 a) **Personer, der har fast Bopæl i Kommunen,** skal opføres paa Skemaets **Hovedliste** paa det Sted (Hus, Skib o. s. v.), hvor Bopælen er.
 - b) **Personer, der er midlertidigt fraværende** fra den faste Bopæl i Kommunen, opføres paa **Hovedlisten**, men der sættes i Rubrik 2 et **Frv.**, og i Rubrik 18 angives det Sted, hvor han midlertidigt opholder sig, eventuelt om han er paa Rejse.
 - c) **Personer, der som midlertidigt nærværende** opholder sig i Husstanden, d. v. s. Personer, der ved Tællingen er fraværende fra deres faste Bopæl (den Kommune, i hvis Folkeregister de staar), samt Udlændinge paa Rejse, opføres paa **Tillægslisten paa Skemaets Bagside.**
- 4) I Henhold til Lov om Folkeregistre af 14. Marts 1924 er enhver Person pligtig til for sig og Medlemmer af sin Husstand, at meddele Oplysninger om: Fulde Navn, Køn, Stilling eller Erhverv, Bopæl, Fødselsaar, Fødselsdag og Fødested, Statsborgerforhold, ægteskabelig Stilling, Stilling i Husstanden m. v. (jfr. Lovens § 1). **Overtrædelse af Lovens Bestemmelser medfører Bødestraf** (Lovens § 12 jfr. § 8). De i Loven begærede Oplysninger gives ved Udfyldelsen af Skemaet i Overensstemmelse med Rubrikkernes Overskrifter.
- 5) Inden- og udenlandske **Selskaber, Foreninger, Stiftelser, Institutioner** samt de **Personer** (ogsaa i Udlandet hjemmehørende), der helt eller delvis er Ejere eller Medejere af Ejendommen, eller som i denne har Forretningslokale, forsaavidt vedkommende Personer **ikke bor** i Aarhus Kommune, opføres paa **Tillægsskema I paa Skemaets Bagside.** Paa **Tillægsskema II** opføres alle indenbysboende Personer, der driver Forretning, Haandværk o. l. i Ejendommen.
- 6) **Flere Skemaer** vil kunne faas udleverede paa **Skattekontoret, Mejlgade 4, 1. Sal,** saafremt der paa det tilsendte Skema ikke er tilstrækkelig Plads til alle Ejendommens Beboere.

Anmærkning. For Anstalter til offentlig Brug (Hospitaller, Forsørgelsesanstalter, Fængsler, Kaserter o. s. v.) samt Hoteller o. l. udfyldes Skemaerne af Bestyrerne efter samme Regler som for private Ejendomme. Bestyrerens eller Opsynspersonalets særlige Husholdning skal opføres for sig.

Optælling.	
Mænd:	Kvinder:
4	9

Husværtten bedes drage Omsorg for, at nærværende
 Liste udfyldes af Ejendommens Beboere saaledes,
 at den kan være Værtten i Hænde senest den 28.
 Oktober, hvorefter den afhentes.

Midlertidigt nærværende, der har fast Bopæl andetsteds, opføres paa Skemaets Bagside.

Forhus, Sidehus m. v. samt Etage	Samtlige Personers fulde Navn Ved Børn, endnu uden Navn, sættes "Dreng" eller "Pige". Hver Familie opføres for sig med en Linies Mellemrum mellem de enkelte Familier.	Kønnet Mænd (M) Kvinder (K)	Fødselsdag	Fødselsaar	Fødested Der angives: Købstaden eller Sognets Navn. For Personer født i Udlandet skrives vedkommendes Lands Navn.	Statsborgerforhold	Ægteskabelig Stilling	Stilling i Familien Husfader, Husmoder, Barn, Slægtning o. l. Husassistent, Tjenestekarl og Løgende.	Erhverv eller Livsstilling Hvis nogen har flere Erhverv, anføres disse, Hovederhvervet først. Har Husmoderen eller Børnene særlige Erhverv, anføres disse.	Telefon Nr.	Her angives Arbejdsgiverens Navn for alle, der ikke driver selvstændigt Erhverv. Har Husmoderen særligt Erhverv, angives ogsaa Arbejdsgiveren for hende.	Nummer i Arbejdsløsheds-kassen	Helaarlig Husleje af Boligselskabet	Hvis Flytning er sket i det sidste Aar, anføres her Bopæl 20. Oktober 1935. Ved Flytning udenlands fra angives Købstadens Navn eller Landkommunens Navn og Postadresse.	Hvis Tilflytning til Aarhus er sket siden 20. Oktober 1935 anføres her Datoen for Tilflytningen.	I hvilken Skole undervises de paa denne Liste opførte Børn mellem 6 og 14 Aar?	Anmærkninger
Aarhus - 2. etage	Arndt Aage Hjarbek	M	5/5	1902	Aarhus. Hovengen	dansk	G.	Husfader	Paradisvillen			480 kr	Kærløbsgade 24 III ag				
"	Valby Einar Hjarbek	K	27/10	1906	Aarhus "	dansk	G.	Husmoder	"			"	"				
"	Jonna Rita Hjarbek	K	13/1	1931	Aarhus "	dansk	U.	Barn	"			"	"				
"	Sonja Helvig Hjarbek	K	28/8	1932	Aarhus "	dansk	U.	Barn	"			"	"				
"	Rita Valby Hjarbek	K	8/8	1934	Aarhus "	dansk	U.	Barn	"			"	"				
I Sal.	^{Christiane} Paul Petersen Strange	M	17/6	1890	Herslev	dansk	G.	Husfader	Tilbygger			500 kr	"				
"	Anna Christine Strange	K	14/12	1904	Malling	"	G.	Husmoder	"			"	"				
"	Else Petersen Strange	K	15/8	1927	Aarhus	"	U.	Barn	"			"	"				Jungerslev Skole
"	Ole Petersen Strange	M	1/2	1937	Aarhus	"	U.	Barn	"			"	"				
II. Sal.	Emilie Nielsen	K	24/6	1905	Malling	dansk	F.	^{Løsgælder} Husfader	Lysøke				Dannebrogsgade 8.				
"	Ole Nielsen	M	2/9	1926	Gaarsbø	dansk	G.	Husfader	Arbejder				Malling	10/9-36			
"	Jurine Kamilla Nielsen	K	27/12	1926	Spjalling	dansk	G.	Husmoder	"				"				
"	Grede Kamilla Nielsen	K	13/9	1924	Malling	dansk	U.	Barn	"				"				Jungerslev Skole

4
9

TILLÆGSLISTE for de Personer, der er midlertidigt nærværende.

Etage	Personernes fulde Navn <small>Ved Børn, endnu uden Navn, sættes „Dreng“ eller „Pige“. (Jøvrigt som Hovedlistens Rubrik 2)</small>	Kønnet <small>Handkøn (H) Kvindkøn (K)</small>	Fødselsdag	Fødselsaar	Fødested <small>Der angives: Købstadens eller Sognets Navn. For Personer født i Udlandet skrives vedkommende Lands Navn.</small>	Statsborgerforhold <small>Personer, der har dansk Indfødsret, skriver: „dansk“; andre anfører det Land, hvori de har Statsborgerret.</small>	Ægteskabelig Stilling	Stilling i Husstanden paa den faste Bopæl <small>Der angives: Huslader, Husmoder, Barn, Slægtning o. l. Medhjælper, Pensionær, Logerende o. l.</small>	Erhverv eller Livsstilling <small>Det maa af den angivne Livsstilling kunne ses, om den paagældende er Principal eller Medhjælper.</small>	Her anføres, i hvilken Kommunes Folke-register den midl. nærværende er optaget samt Personens Adresse <small>Er vedk. ikke optaget i et Register, anføres Grunden hertil (eventuelt, at vedk. er bosat i Udlandet, hvis Navn da anføres her).</small>	Anmærkning
1	2	3	4	5	6	7	8	9	10	11	12

Tillægsskema I. Herpaa opføres alle inden- og udenlandske Selskaber, Foreninger, Stiftelser og Institutioner, der har Lokale i Ejendommen. Endvidere opføres her de Personer (herunder ogsaa i Udlandet hjemmehørende), der er Ejere eller Medejere af Ejendommen, eller som i denne har Butik, Kontor, Værksted eller andet Forretningslokale, alt forsaavidt vedkommende Personer ikke bor i Aarhus Kommune.

Forhus, Sidehus o. s. v. Etage	Navn <small>For Personer angives tillige Stand og Stilling. For Selskaber o. l. angives tillige Arten (Aktieselskab eller andet Selskab med begrænset Ansvar, Kommanditselskab, Andelselskab, Forbrugsforening, Forsikringsforening, Kreditforening, Hypotekforening, Sparekasse o. l.)</small>	Telefon Nr.	Erhvervsvirksomheden <small>Handels-, Fabriks-, Haandværks-, Bank-, Forsikringsvirksomhed osv. Læge, Sagfører, Entreprenør, Beværter eller Virksomhed med Belørdning af Personer og Gods, Ejer eller Medejere af Ejendommen</small>	Bopæl eller Hjemsted <small>For Indlandets Vedkommende opgives vedkommende Kommune og den nærmere Adresse i Kommunen. For Udlandets Vedkommende opgives vedkommende Land.</small>	Her angives Navn og Bopæl paa udenbys og udenlandske Selskabers eller Personers herværende Repræsentant.

Tillægsskema II. Herpaa opføres alle indenbys boende Personer, som driver Forretning, Agentur, Haandværk o. l. i Ejendommen.

Forhus, Sidehus osv. Etage	Firma Navn	Indehaverens Navn	Forretnings Branche	Telefon Nr.	Privat Bopæl
Boghus	Paul Pedersen Krønge	Paul P. Krønge	Fillehuggeri	ingen	Jansensvej 9.

At samtlige Personer og Selskaber m. v., som har lejet Lejlighed eller Lokaler, bor eller driver Forretning i forannævnte Ejendom er optaget paa denne Liste bevidnes.

Aarhus, den 26/10 1936.

Ejers Navn: E. R. Andersen Ejers Bopæl: Jansensvej 9.

E. R. Andersen
Ejers eller Viceværtens Underskrift.

Folketællings-Skema Nr. 6119

for Beboerne i ovennævnte Ejendom i Aarhus Købstad

Regler

- 1) Dette Skema udfyldes eller besørges udfyldt af Ejeren, Viceværten eller andre Vedkommende, eller udfyldes ved Cirkulation blandt Ejendommens Beboere. — Paa Skemaet opføres de Familier og Personer, der findes i Ejendommen, idet **Ordenen** er: Kælder, Stue o. s. v.
- 2) Hver Familie opføres for sig paa Skemaet, og saaledes at der lades en Linies Mellemrum aaben mellem hver Familie. **En Familie omfatter ogsaa Logerende.** Selvstændige Husstande paa en Person betragtes som „Familie“.
- 3 a) **Personer, der har fast Bopæl i Kommunen,** skal opføres paa Skemaets **Hovedliste** paa det Sted (Hus, Skib o. s. v.), hvor Bopælen er.
- b) **Personer, der er midlertidigt fraværende** fra den faste Bopæl i Kommunen, opføres paa **Hovedlisten**, men der sættes i Rubrik 2 et **Frv.**, og i Rubrik 18 angives det Sted, hvor han midlertidigt opholder sig, eventuelt om han er paa Rejse.
- c) **Personer, der som midlertidigt nærværende** opholder sig i Husstanden, d. v. s. Personer, der ved Tællingen er fraværende fra deres faste Bopæl (den Kommune, i hvis Folkeregister de staar), samt Udlændinge paa Rejse, opføres paa **Tillægslisten paa Skemaets Bagside.**
- 4) I Henhold til Lov om Folkeregistre af 14. Marts 1924 er enhver Person pligtig til for sig og Medlemmer af sin Husstand, at meddele Oplysninger om: Fulde Navn, Køn, Stilling eller Erhverv, Bopæl, Fødselsaar, Fødselsdag og Fødested, Statsborgerforhold, ægteskabelig Stilling, Stilling i Husstanden m. v. (jfr. Lovens § 1). **Overtrædelse af Lovens Bestemmelser medfører Bødestraf** (Lovens § 12 jfr. § 8). De i Loven begærede Oplysninger gives ved Udfyldelsen af Skemaet i Overensstemmelse med Rubrikkernes Overskrifter.
- 5) Inden- og udenlandske **Selskaber, Foreninger, Stiftelser, Institutioner** samt de **Personer** (ogsaa i Udlandet hjemmehørende), der helt eller delvis er Ejere eller Medejere af Ejendommen, eller som i denne har Forretningslokale, forsaavidt vedkommende Personer **ikke bor** i Aarhus Kommune, opføres paa **Tillægsskema I paa Skemaets Bagside.** Paa **Tillægsskema II** opføres alle indenbysboende Personer, der driver Forretning, Haandværk o. l. i Ejendommen.
- 6) **Flere Skemaer** vil kunne faas udleverede paa **Skattekontoret, Mejlgade 4, 1. Sal,** saafremt der paa det tilsendte Skema ikke er tilstrækkelig Plads til alle Ejendommens Beboere.

Anmærkning. For Anstalter til offentlig Brug (Hospitalet, Forsørgelsesanstalter, Fængsler, Kaserner o. s. v.) samt Hoteller o. l. udfyldes Skemaerne af Bestyrerne efter samme Regler som for private Ejendomme. Bestyrerens eller Opsynspersonalets særlige Husholdning skal opføres for sig.

Optælling.	
Mænd:	Kvinder:
8	12

Husværten bedes drage Omsorg for, at nærværende
Liste udfyldes af Ejendommens Beboere saaledes,
at den kan være Værten i Hænde senest den 28.

Oktober, hvorefter den afhentes.

Midlertidigt nærværende, der har fast Bopæl andetsteds, opføres paa Skemaets Bagside.

Forhus, Sidehus m. v. samt Etage	Samtlige Personers fulde Navn Ved Børn, endnu uden Navn, sættes "Dreng" eller "Pige". Hver Familie optæres for sig med en Linies Mellemrum mellem de enkelte Familier.	Kennet Mand (M) Kvinde (K)	Fødselsdag	Fødselsaar	Fødested Der angives: Købstads eller Sognets Navn. For Personer født i Udlandet skrives vedkommendes Lands Navn.	Statsborgerforhold Personer, der har dansk Indfødsret, skrives: "dansk"; andre anføres det Land, hvori de har Statsborgerret.	Ægteskabelig Stilling	Stilling i Familien Husfader, Husmoder, Børn, Slægtning o. l. Husassistent, Tjenestekarl og Løgerende.	Erhverv eller Livsstilling Hvis nogen har flere Erhverv, anføres disse, Hovederhvervet først. Har Husmoderen eller Børnene særlige Erhverv, anføres disse.	Telefon Nr.	Her angives Arbejdsgiverens Navn for alle, der ikke driver selvstændigt Erhverv. Har Husmoderen særligt Erhverv, angives ogsaa Arbejdsgiveren for hende.	Nummer i Arbejdslosheds-kassen	Helaarlig Husleje af E-boelseslejligheden	Hvis Flytning er sket i det sidste Aar, anføres her Bopæl 20. Oktober 1935. Ved Flytning udenbys fra angives Købstadens Navn eller Landkommunens Navn og Postadresse.	Hvis Tilflytning til Aarhus er sket siden 20. Oktober 1935 anføres her Datoen for Tilflytningen.	I hvilken Skole undervises de paa denne Liste opførte Børn mellem 6 og 14 Aar?	Anmærkninger			
1	2	3	4	5	6	7	8	9	10	11	12	13	14	15	16	17	18			
1. Etage	Else Mathia Johanna Louise Thomsen	K.	2/12	1896	København	dansk	J	Husmoder	Trøffelblanding	23	577,92 kr.	Dannebrogsgade 11. o. L.	Nij							
	Elle Louise Thomsen	K.	1/11	1920	Aarhus	"	J	Datter	Chokoladefabrik								Elvirasminde			
	Linda Marie Thomsen	K.	7/8	1923	Aarhus	"	Ug	Datter									" " " "	Nij	Fredriks-Allé	
	Erik Kristian Eriksen	M.	8/1	1923	Aarhus	"	Ug	Søn									" " " "	Nij		
	Alma Kirsten Wang Christensen	K.	2/4	1920	Horsbøll, Odense	dansk	Ug	Husmoder									Høngevej 2. Odde Viby	Juli 35		
	Vala August Jacobsen	M.	4/3	1891	København	dansk	J	Husfader	Arbejdsmand								forskellig	408 kr.		
	Mariame Jacobsen	K.	4/5	1898	Højer	"	J	Husmoder	Wiistri								Højerfabrikken	333089.		
Flora Marie Jacobsen	K.	8/6	1921	Stilling	"	J	Datter													
Viggo Jacobsen	M.	1/12	1924	Stilling	"	Ug	Søn													
1. Etage	Emil Bendix Jensen	M.	1/4	1905	Viborg	dansk	J	Husfader	Arbejdsmand	forskellig	722,55	444,20	Ny Skindbrogade 89 3. etg.							
	Elna Jensen	K.	3/10	1909	Skjoldager	"	J	Husmoder												
	Grethe Annie Jensen	K.	1/3	1931	Aarhus	"	Ug	Datter												
	Stig Jensen	M.	1/4	1935	"	"	Ug	Søn												
	Else Jensen	K.	2/3	1934	"	"	Ug	Datter												
	Edvort Tige	K.	1/12	1935	"	"	Ug	Datter												
2. Etage	Donald Sandvang Vilhelmsen	M.	2/3	1913	Bronøje	dansk	J	Husfader	Friseur	forskellig	7246	384	Ert Fov 1. 3. etg. Johs Ringgade 31	Nij						
	Olga Maria Vilhelmsen	K.	7/7	1915	Aarhus	"	J	Husmoder												
	Agner Sandvang Vilhelmsen	M.	2/8	1936	Aarhus	"	Ug	Søn												
2. Etage	Dagmar Karoline Wraa	K.	13/2	1895	Ørindaa	dansk	Ug	Husmoder	Arbejder	Handelsbanken.	360.					Larsvej				
	Peter Wraa	M.	4/7	1922	Aarhus	"	"	Søn												

8
MA

TILLÆGSLISTE for de Personer, der er midlertidigt nærværende.

Etage	Personernes fulde Navn Ved Børn, endnu uden Navn, sættes „Dreng“ eller „Pige“. (levrigt som Hovedlistens Rubrik 2)	Kønnet Mand- kun (M) Kvindel- kun (K)	Fødselsdag	Fødselsaar	Fødested Der angives: Købstadens eller Sognets Navn. For Personer født i Udlandet skrives vedkommende Lands Navn.	Statsborgerforhold Personer, der har dansk Indførelset, skriver: „dansk“; andre anfører det Land, hvori de har Statsborgerret.	Ægteskabelig Stilling	Stilling i Husstanden paa den faste Bopæl Der angives: Huslader, Husmoder, Barn, Slægting o. l. Medhjælper, Pensionær, Løgere o. l.	Erhverv eller Livsstilling Det maa af den angivne Livsstilling kunne ses, om den paagældende er Principal eller Medhjælper.	Her anføres, i hvilken Kommunes Folke-register den midl. nærværende er optaget samt Personens Adresse Er vedk. ikke optaget i et Register, anføres Grunden hertil (eventuelt, at vedk. er bosat i Udlandet, hvis Navn da anføres her).	Anmærkning
1	2	3	4	5	6	7	8	9	10	11	12

Tillægsskema I.

Herpaa opføres alle inden- og udenlandske Selskaber, Foreninger, Stiftelser og Institutioner, der har Lokale i Ejendommen. Endvidere opføres her de Personer (herunder ogsaa i Udlandet hjemmehørende), der er Ejere eller Medejere af Ejendommen, eller som i denne har Butik, Kontor, Værksted eller andet Forretningslokale, alt forsaavidt vedkommende Personer ikke bor i Aarhus Kommune.

Forhus, Sidehus o. s. v. Etage	Navn For Personer angives tillige Stand og Stilling. For Selskaber o. l. angives tillige Arten (Aktieselskab eller andet Selskab med begrænset Ansvar, Kommanditselskab, Andelselskab, Forbrugsforening, Forsikringsforening, Kredittforening, Hypotekforening, Sparekasse o. l.)	Telefon Nr.	Erhvervsvirksomheden Handels-, Fabriks-, Haandværks-, Bank-, Forsikringsvirksomhed osv. Læge, Sagfører, Entreprenør, Bevarer eller Virksomhed med Befordring af Personer og Gods, Ejer eller Medejer af Ejendommen	Bopæl eller Hjemsted For Indlandets Vedkommende opgives vedkommende Kommune og den nærmere Adresse i Kommunen. For Udlandets Vedkommende opgives vedkommende Land.	Her angives Navn og Bopæl paa udenbys og udenlandske Selskabers eller Personers hervedværende Repræsentant.

Tillægsskema II.

Herpaa opføres alle indenbys boende Personer, som driver Forretning, Agentur, Haandværk o. l. i Ejendommen.

Forhus, Sidehus osv. Etage	Firma Navn	Indehaverens Navn	Forretnings Branche	Telefon Nr.	Privat Bopæl

At samtlige Personer og Selskaber m. v., som har lejet Lejlighed eller Lokaler, bor eller driver Forretning i forannævnte Ejendom er optaget paa denne Liste bevidnes.

Aarhus, den 28-10 1936.

Ejerens Navn: Axel Bech

Ejerens Bopæl: Vesterbrogade 36

fru Else Thomsen Vicvart
Ejerens eller Viceværtens Underskrift.

Folketællings-Skema Nr. 6120

for Beboerne i ovennævnte Ejendom i Aarhus Købstad

Regler

- 1) Dette Skema udfyldes eller besorges udfyldt af Ejeren, Viceværten eller andre Vedkommende, eller udfyldes ved Cirkulation blandt Ejendommens Beboere. — Paa Skemaet opføres de Familier og Personer, der findes i Ejendommen, idet **Ordenen** er: Kælder, Stue o. s. v.
- 2) Hver Familie opføres for sig paa Skemaet, og saaledes at der lades en Linies Mellemrum aaben mellem hver Familie. **En Familie omfatter ogsaa Logerende.** Selvstændige Husstande paa en Person betragtes som „Familie“.
- 3 a) **Personer, der har fast Bopæl i Kommunen,** skal opføres paa Skemaets **Hovedliste** paa det Sted (Hus, Skib o. s. v.), hvor Bopælen er.
- b) **Personer, der er midlertidigt fraværende** fra den faste Bopæl i Kommunen, opføres paa **Hovedlisten**, men der sættes i Rubrik 2 et **Frv.**, og i Rubrik 18 angives det Sted, hvor han midlertidigt opholder sig, eventuelt om han er paa Rejse.
- c) **Personer, der som midlertidigt nærværende** opholder sig i Husstanden, d. v. s. Personer, der ved Tællingen er fraværende fra deres faste Bopæl (den Kommune, i hvis Folkeregister de staar), samt Udlændinge paa Rejse, opføres paa **Tillægslisten paa Skemaets Bagside.**
- 4) I Henhold til Lov om Folkeregistre af 14. Marts 1924 er enhver Person pligtig til for sig og Medlemmer af sin Husstand, at meddele Oplysninger om: Fulde Navn, Køn, Stilling eller Erhverv, Bopæl, Fødselsaar, Fødselsdag og Fødested, Statsborgerforhold, ægteskabelig Stilling, Stilling i Husstanden m. v. (jfr. Lovens § 1). **Overtrædelse af Lovens Bestemmelser medfører Bødestraf** (Lovens § 12 jfr. § 8). De i Loven begærede Oplysninger gives ved Udfyldelsen af Skemaet i Overensstemmelse med Rubrikkernes Overskrifter.
- 5) Inden- og udenlandske **Selskaber, Foreninger, Stiftelser, Institutioner** samt de **Personer** (ogsaa i Udlandet hjemmehørende), der helt eller delvis er Ejere eller Medejere af Ejendommen, eller som i denne har Forretningslokale, forsaavidt vedkommende Personer **ikke bor** i Aarhus Kommune, opføres paa **Tillægsskema I paa Skemaets Bagside.** Paa **Tillægsskema II** opføres alle indenbysboende Personer, der driver Forretning, Haandværk o. l. i Ejendommen.
- 6) **Flere Skemaer** vil kunne faas udleverede paa **Skattekontoret, Mejlgade 4, 1. Sal,** saafremt der paa det tilsendte Skema ikke er tilstrækkelig Plads til alle Ejendommens Beboere.

Anmærkning. For Anstalter til offentlig Brug (Hospitaler, Forsørgelsesanstalter, Fængsler, Kaserner o. s. v.) samt Hoteller o. l. udfyldes Skemaerne af Bestyrerne efter samme Regler som for private Ejendomme. Bestyrerens eller Opsynspersonalets særlige Husholdning skal opføres for sig.

Optælling.	
Mænd:	Kvinder:
9	10

Husværten bedes drage Omsorg for, at nærværende
Liste udfyldes af Ejendommens Beboere saaledes,
at den kan være Værten i Hænde senest den 28.
Oktober, hvorefter den afhentes.

Midlertidigt nærværende, der har fast Bopæl andetsteds, opføres paa Skemaets Bagside.

Forhus, Sidehus m. v. samt Etage	Samtlige Personers fulde Navn Ved Børn, endnu uden Navn, sættes „Dreng“ eller „Pige“. Hver Familie opføres for sig med en Linies Mellemrum mellem de enkelte Familier.	Køn	Fødselsdag	Fødselsaar	Fødested Der angives: Købstaden eller Sognets Navn. For Personer født i Udlandet skrives vedkommendes Lands Navn.	Statsborgerforhold	Ægteskabelig Stilling	Stilling i Familien	Erhverv eller Livsstilling Hvis nogen har flere Erhverv, angives disse, Hovederhvervet først. Har Husmoderen eller Børnene særlige Erhverv, angives disse.	Telefon Nr.	Her angives Arbejdsgiverens Navn for alle, der ikke driver selvstændigt Erhverv. Har Husmoderen særligt Erhverv, angives ogsaa Arbejdsgiveren for hende.	Nummer i Arbejdsløsheds-kassen	Helaarlig Husleje af Eboelseslejligheden	Hvis Flytning er sket i det sidste Aar, angives her Bopæl 20. Oktober 1935. Ved Flytning udenbys her angives Købstadens Navn eller Landkommunens Navn og Postadresse.	Hvis Tilflytning til Aarhus er sket siden 20. Oktober 1935 angives her Datoen for Tilflytningen.	I hvilken Skole undervises de paa denne Liste opførte Børn mellem 6 og 14 Aar?	Anmærkninger
1	2	3	4	5	6	7	8	9	10	11	12	13	14	15	16	17	18
1. Sal. 60.	Niels Christian Henningsen Gam.	M.	16/2	1878	Aarhus	Dansk	Gift	Hjælper	Tømrervend.		Christiani og Skolevej	4579	564	Frederiksgade 152.			
	Lige Høsta Antonia Luit Gam.	K.	17/6	1905	Aarhus	"	"	Husmoder									
	Marie Friederice Luit Gam	"	17/11	1923	"	"	"	"									
	Haren Margrethe Luit Gam.	"	18/7	1927	"	"	"	"									
	Luzer Johanne Luit Gam	"	18/8	1931	"	"	"	"									
	Christian Luit Gam	M.	19/10	1932	"	"	"	"									
44 th.	Harry Emil Nørn	M.	12/2	1911	Aarhus	Dansk	U.	Løsgænger	Arbejdsmand		Arbejdslo		208A	Dannetbrovej 104			
- -	Elisa Hansen	K.	29/7	1861	Bast sogn	"	enke	Husmoder	Aldersnyden de				510	Skovvej 19			
1. Sal. 60.	Pine Peter Sørensen	M.	8/3	1890	Pall.	Dansk	Enke	Husmoder	Pensionist.				504	Dannetbrovej 16-24			
	Edel Kirstine Worning Sørensen.	K.	15/7	1917	Lammel.	"	U.	Børn.	Modist.								
	Halger Worning Sørensen.	M.	30/9	1920	"	"	"	"	Skoleelev.								
	Hans Jørgen Worning Sørensen.	"	2/9	1927	"	"	"	"									Fingertegn.
1. Sal. 60. 60.	Christian Johan Jensen	M.	9/5	1883	Aarhus	Dansk	Gift	Hjælper	Murersvend.		Arbejdslo		5, 10A	Dannetbrovej 15. 2/4			
	Anna Hingine Marie Jacobine Jensen	K.	7/1	1879	Aarhus	Dansk	"	Husmoder									
	Valktor Møller Petersen.	M.	17/5	1913	Aarhus	Dansk	Ugift	Søn	Arbejdsmand.		Arbejdslo		3, 36A	Dannetbrovej 17			
II Sal. 60.	Olga Marie Jacobsen	K.	28-8	1915	Fellerup	Dansk	Ugift	Husmoder	Arbejdslo.								
	Johan Emborg Lauritsen	M.	22-8	1936	Aarhus	Dansk	Ugift	Søn.									
II Sal. 60.	Fredrikke Matha Marie Erikson	K.	14-7	1857	Odter	Dansk	Enke	Husmoder	Aldersnyden				360	Dannetbrovej 15.			
	Lund Aage Nielsen	M.	7-3	1915	Løvring	"	Ugift	Løsgænger	Lægekandidat		Holger Jensen			Skolegade 34			

9/10

TILLÆGSLISTE for de Personer, der er midlertidigt nærværende.

Etage	Personernes fulde Navn Ved Børn, endnu <i>uden Navn</i> , sættes „Dreng“ eller „Pige“. (levrigt som Hovedlistens Rubrik 2)	Kønnet Mænd (M) Kvinder (K)	Fødselsdag	Fødselsaar	Fødested Der angives: <i>Købstads eller Sognets Navn.</i> For Personer født i Udlandet skrives vedkommende Lands Navn.	Statsborgerforhold Personer, der har <i>dansk Indførel</i> , skriver: „dansk“; andre anføres det Land, hvori de har Statsborgerret.	Ægteskabelig Stilling	Stilling i Husstanden paa den faste <u>Bopæl</u> Der angives: Huslærer, Husmoder, Barn, Slægtning o. l. Medhjælper, Pensionær, Løgende o. l.	Erhverv eller Livsstilling Det maa af den angivne Livsstilling kunne ses, om den paagældende er Principal eller Medhjælper.	Her anføres, i hvilken Kommunes Folke-register den midl. nærværende er optaget samt Personens Adresse Er vedk. ikke optaget i et Register, anføres Grunden hertil (eventuelt, at vedk. er bosat i Udlandet, hvis Navn da anføres her).	Anmærkning
1	2	3	4	5	6	7	8	9	10	11	12

Tillægsskema I. Herpaa opføres alle inden- og udenlandske Selskaber, Foreninger, Stiftelser og Institutioner, der har Lokale i Ejendommen. Endvidere opføres her de Personer (herunder ogsaa i Udlandet hjemmehørende), der er Ejere eller Medejere af Ejendommen, eller som i denne har Butik, Kontor, Værksted eller andet Forretningslokale, alt *forsaavidt* vedkommende Personer *ikke* bor i Aarhus Kommune.

Forhus, Sidehus o. s. v. Etage	Navn For Personer angives tillige Stand og Stilling. For Selskaber o. l. angives tillige Arten (Aktieselskab eller andet Selskab med begrænset Ansvar, Kommanditselskab, Andelselskab, Forbrugsforening, Forsikringsforening, Kreditforening, Hypotekforening, Sparekasse o. l.)	Telefon Nr.	Erhvervsvirksomheden Handels-, Fabriks-, Haandværks-, Bank-, Forsikringsvirksomhed osv. Læge, Sagfører, Entreprenør, Beværter eller Virksomhed med Belørdning af Personer og Gods, Ejer eller Medejere af Ejendommen	Bopæl eller Hjemsted For Inlandets Vedkommende opgives vedkommende Kommune og den nærmere Adresse i Kommunen. For Udlandets Vedkommende opgives vedkommende Land.	Her angives Navn og Bopæl paa udenbys og udenlandske Selskabers eller Personers henværende Repræsentant.

Tillægsskema II. Herpaa opføres alle indenbys boende Personer, som driver Forretning, Agentur, Haandværk o. l. i Ejendommen.

Forhus, Sidehus osv. Etage	Firma Navn	Indehaverens Navn	Forretnings Branche	Telefon Nr.	Privat Bopæl

At samtlige Personer og Selskaber m. v., som har lejet Lejlighed eller Lokaler, bor eller driver Forretning i forannævnte Ejendom er optaget paa denne Liste bevidnes.

Aarhus, den 1936.
 Ejers Navn: *Arvidt Jensen* Ejers Bopæl: *Ar Alle 37*
 Ejers eller Viceærtens Underskrift: _____

ANDEL OG HUSST. AARHUS
 ARVID JENSEN 8723

Folketællings-Skema Nr. 6121

for Beboerne i ovennævnte Ejendom i Aarhus Købstad

Regler

- 1) Dette Skema udfyldes eller besorges udfyldt af Ejeren, Viceværtten eller andre Vedkommende, eller udfyldes ved Cirkulation blandt Ejendommens Beboere. — Paa Skemaet opføres de Familier og Personer, der findes i Ejendommen, idet **Ordenen** er: Kælder, Stue o. s. v.
- 2) Hver Familie opføres for sig paa Skemaet, og saaledes at der lades en Linies Mellemrum aaben mellem hver Familie. **En Familie omfatter ogsaa Logerende.** Selvstændige Husstande paa en Person betragtes som „Familie“.
- 3 a) **Personer, der har fast Bopæl i Kommunen,** skal opføres paa Skemaets **Hovedliste** paa det Sted (Hus, Skib o. s. v.), hvor Bopælen er.
 - b) **Personer, der er midlertidigt fraværende** fra den faste Bopæl i Kommunen, opføres paa **Hovedlisten**, men der sættes i Rubrik 2 et **Frv.**, og i Rubrik 18 angives det Sted, hvor han midlertidigt opholder sig, eventuelt om han er paa Rejse.
 - c) **Personer, der som midlertidigt nærværende** opholder sig i Husstanden, d. v. s. Personer, der ved Tællingen er fraværende fra deres faste Bopæl (den Kommune, i hvis Folkeregister de staar), samt Udlændinge paa Rejse, opføres paa **Tillægslisten paa Skemaets Bagside.**
- 4) I Henhold til Lov om Folkeregistre af 14. Marts 1924 er enhver Person pligtig til for sig og Medlemmer af sin Husstand, at meddele Oplysninger om: Fulde Navn, Køn, Stilling eller Erhverv, Bopæl, Fødselsaar, Fødselsdag og Fødested, Statsborgerforhold, ægteskabelig Stilling, Stilling i Husstanden m. v. (jfr. Lovens § 1). **Overtrædelse af Lovens Bestemmelser medfører Bødestraf** (Lovens § 12 jfr. § 8). De i Loven begærede Oplysninger gives ved Udfyldelsen af Skemaet i Overensstemmelse med Rubrikkernes Overskrifter.
- 5) Inden- og udenlandske **Selskaber, Foreninger, Stiftelser, Institutioner** samt de **Personer** (ogsaa i Udlandet hjemmehørende), der helt eller delvis er Ejere eller Medejere af Ejendommen, eller som i denne har Forretningslokale, forsaavidt vedkommende Personer **ikke bor** i Aarhus Kommune, opføres paa **Tillægsskema I paa Skemaets Bagside.** Paa **Tillægsskema II** opføres alle indenbysboende Personer, der driver Forretning, Haandværk o. l. i Ejendommen.
- 6) **Fleere Skemaer** vil kunne faas udliveredede paa **Skattekontoret, Mejlgade 4, 1. Sal,** saafremt der paa det tilsendte Skema ikke er tilstrækkelig Plads til alle Ejendommens Beboere.

Anmærkning. For Anstalter til offentlig Brug (Hospitaller, Forsørgelsesanstalter, Fængsler, Kaserner o. s. v.) samt Hoteller o. l. udfyldes Skemaerne af Bestyrerne efter samme Regler som for private Ejendomme. Bestyrerens eller Opsynspersonalets særlige Husholdning skal opføres for sig.

Optælling.	
Mænd:	Kvinder:
5 ✓	4 ✓

Husværtten bedes drage Omsorg for, at nærværende

Liste udfyldes af Ejendommens Beboere saaledes,

at den kan være Værtten i Hænde senest den 28.

Oktober, hvorefter den afhentes.

Midlertidigt nærværende, der har fast Bopæl andetsteds, opføres paa Skemaets Bagside.

Forhus, Sidehus m. v. samt Etage	Samtlige Personers fulde Navn Ved Børn, endnu uden Navn, sættes „Dreng“ eller „Pige“. Hver Familie optæres for sig med en Linies Mellemrum mellem de enkelte Familier.	Kønnet Mænd (M) Kvinder (K)	Fødselsdag	Fødselsaar	Fødested Der angives: Købstads eller Sognets Navn. For Personer født i Udlandet skrives vedkommendes Lands Navn.	Statsborgerforhold Personer, der har dansk Indfødsret, skrives: „dansk“; andre anføres det Land, hvori de har Statsborgerret.	Ægteskabelig Stilling	Stilling i Familien Husfader, Husmoder, Barn, Slægting o. l. Husassistent, Tjenestekarl og Logerende.	Erhverv eller Livsstilling Hvis nogen har flere Erhverv, anføres disse, Hovederhvervet først. Har Husmoderen eller Børnene særligt Erhverv, anføres disse.	Telefon Nr.	Her angives Arbejdsgiverens Navn for alle, der ikke driver selvstændigt Erhverv. Har Husmoderen særligt Erhverv, angives ogsaa Arbejdsgiveren for hende.	Nummer i Arbejdslosheds-kassen	Helaarlig Husleje af Beboelseslejligheden	Hvis Flytning er sket i det sidste Aar, anføres her Bopæl 20. Oktober 1935. Ved Flytning udenbys fra angives Købstadens Navn eller Landkommunens Navn og Postadresse.	Hvis Tilflytning til Aarhus er sket siden 20. Oktbr. 1935 anføres her Datoen for Tilflytningen.	I hvilken Skole undervises de paa denne Liste optæede Børn mellem 6 og 14 Aar?	Anmærkninger
Torshøj Skolen	Jens Peter Jensen Obrige Jensens Kathrine Maria Jensen Knut Peder Jensen	K	2/8	1902	Århus	Dansk	Kone	Husfader	Tørsthusvej			350			Langebjerg " " Skole		
1 Sal	Einar Christensen Christine Marie Christensen Grete Christensen Erik Einar Christensen	K	1/5	1888	Århus	Dansk	Kone	Husmoder	Fiskerivej	2395		450			Fru Lauritzen Realskole Fjendegade		
Højstov	Lauritz Madlen Thomsen	K	1/1	1867	Århus	Dansk	Kone	Kone	Handlade			240					

5
/
4

TILLÆGSLISTE for de Personer, der er midlertidigt nærværende.

Etage	Personernes fulde Navn Ved Børn, endnu uden Navn, sættes „Dreng“ eller „Pige“. (levrigt som Hovedlistens Rubrik 2)	Kønnet Mand (M) Kvind (K)	Fødselsdag	Fødselsaar	Fødested Der angives: Købstadens eller Sognets Navn. For Personer født i Udlandet skrives vedkommende Lands Navn.	Statsborgerforhold Personer, der har dansk Indførelst, skriver: „dansk“; andre anføres det Land, hvori de har Statsborgerret.	Ægteskabelig Stilling	Stilling i Husstanden paa den faste Bopæl Der angives: Huslader, Husmoder, Barn, Slægtning o. l. Medhjælper, Pensionær, Løgende o. l.	Erhverv eller Livsstilling Det maa af den angivne Livsstilling kunne ses, om den paagældende er Principal eller Medhjælper.	Her anføres, i hvilken Kommunes Folkeregister den midl. nærværende er optaget samt Personens Adresse Er vedk. ikke optaget i et Register, anføres Grunden herfor (eventuelt, at vedk. er bosat i Udlandet, hvis Navn da anføres her).	Anmærkning	
												1

Tillægsskema I. Herpaa opføres alle inden- og udenlandske Selskaber, Foreninger, Stiftelser og Institutioner, der har Lokale i Ejendommen. Endvidere opføres her de Personer (herunder ogsaa i Udlandet hjemmehørende), der er Ejere eller Medejere af Ejendommen, eller som i denne har Butik, Kontor, Værksted eller andet Forretningslokale, alt forsaavidt vedkommende Personer ikke bor i Aarhus Kommune.

Forhus, Sidehus osv. Etage	Navn For Personer angives tillige Stand og Stilling. For Selskaber o. l. angives tillige Arten (Aktieselskab eller andet Selskab med begrænset Ansvar, Kommanditselskab, Andelselskab, Forbrugsforening, Forsikringsforening, Kreditorforening, Hypotekforening, Sparekasse o. l.)	Telefon Nr.	Erhvervsvirksomheden Handels-, Fabriks-, Haandværks-, Bank-, Forsikringsvirksomhed osv. Læge, Sagfører, Entreprenør, Beværter eller Virksomhed med Befordring af Personer og Gods, Ejer eller Medejer af Ejendommen	Bopæl eller Hjemsted For Indlandets Vedkommende opgives vedkommende Kommune og den nærmere Adresse i Kommunen. For Udlandets Vedkommende opgives vedkommende Land.	Her angives Navn og Bopæl paa udenbys og udenlandske Selskabers eller Personers herværende Repræsentant.

Tillægsskema II. Herpaa opføres alle indenbys boende Personer, som driver Forretning, Agentur, Haandværk o. l. i Ejendommen.

Forhus, Sidehus osv. Etage	Firma Navn	Indehaverens Navn	Forretnings Branche	Telefon Nr.	Privat Bopæl
Baghus	E. Skindemose	E. Skindemose	Fiskeforretning	2395	Dammhøjgade 17
Baghus	Parlors Strøkkonvales.	E. Skindemose	Hjortens & Skindemose	82.17	Skindemose Pl. 10 B.

At samtlige Personer og Selskaber m. v., som har lejet Lejlighed eller Lokaler, bor eller driver Forretning i forannævnte Ejendom er optaget paa denne Liste bevidnes.

Aarhus, den 23-10 1936.

Ejernes Navn: E. Skindemose Ejernes Bopæl: Dammhøjgade 17

E. Skindemose
Ejernes eller Viceværtsens Underskrift.

Folketællings-Skema Nr. 6122

for Beboerne i ovennævnte Ejendom
i Aarhus Købstad

Regler

- 1) Dette Skema udfyldes eller besørges udfyldt af Ejeren, Viceværtten eller andre Vedkommende, eller udfyldes ved Cirkulation blandt Ejendommens Beboere. — Paa Skemaet opføres de Familier og Personer, der findes i Ejendommen, idet **Ordenen** er: Kælder, Stue o. s. v.
- 2) Hver Familie opføres for sig paa Skemaet, og saaledes at der lades en Linies Mellemrum aaben mellem hver Familie. **En Familie omfatter ogsaa Løgerende.** Selvstændige Husstande paa en Person betragtes som „Familie“.
- 3 a) **Personer, der har fast Bopæl i Kommunen,** skal opføres paa Skemaets **Hovedliste** paa det Sted (Hus, Skib o. s. v.), hvor Bopælen er.
- b) **Personer, der er midlertidigt fraværende** fra den faste Bopæl i Kommunen, opføres paa **Hovedlisten**, men der sættes i Rubrik 2 et **Frv.**, og i Rubrik 18 angives det Sted, hvor han midlertidigt opholder sig, eventuelt om han er paa Rejse.
- c) **Personer, der som midlertidigt nærværende** opholder sig i Husstanden, d. v. s. Personer, der ved Tællingen er fraværende fra deres faste Bopæl (den Kommune, i hvis Folkeregister de staar), samt Udlændinge paa Rejse, opføres paa **Tillægslisten paa Skemaets Bagside.**
- 4) I Henhold til Lov om Folkeregistre af 14. Marts 1924 er enhver Person pligtig til for sig og Medlemmer af sin Husstand, at meddele Oplysninger om: Fulde Navn, Køn, Stilling eller Erhverv, Bopæl, Fødselsaar, Fødselsdag og Fødested, Statsborgerforhold, ægteskabelig Stilling, Stilling i Husstanden m. v. (jfr. Lovens § 1). **Overtrædelse af Lovens Bestemmelser medfører Bødestraf (Lovens § 12 jfr. § 8).** De i Loven begærede Oplysninger gives ved Udfyldelsen af Skemaet i Overensstemmelse med Rubrikkernes Overskrifter.
- 5) Inden- og udenlandske **Selskaber, Foreninger, Stiftelser, Institutioner** samt de **Personer** (ogsaa i Udlandet hjemmehørende), der helt eller delvis er Ejere eller Medejere af Ejendommen, eller som i denne har Forretningslokale, forsaavidt vedkommende Personer **ikke bor** i Aarhus Kommune, opføres paa **Tillægsskema I paa Skemaets Bagside.** Paa **Tillægsskema II** opføres alle indenbysboende Personer, der driver Forretning, Haandværk o. l. i Ejendommen.
- 6) **Flere Skemaer** vil kunne faas udleverede paa **Skattekontoret, Mejlgade 4, 1. Sal,** saafremt der paa det tilsendte Skema ikke er tilstrækkelig Plads til alle Ejendommens Beboere.

Anmærkning. For Anstalter til offentlig Brug (Hospitaler, Forsørgelsesanstalter, Fængsler, Kaserner o. s. v.) samt Hoteller o. l. udfyldes Skemaerne af Bestyrerne efter samme Regler som for private Ejendomme. Bestyrerens eller Opsynspersonalets særlige Husholdning skal opføres for sig.

Optælling.	
Mænd:	Kvinder:
5 ✓	4 3

Husværtten bedes drage Omsorg for, at nærværende
Liste udfyldes af Ejendommens Beboere saaledes,
at den kan være Værtten i Hænde senest den 28.
Oktober, hvorefter den afhentes.

Midlertidigt nærværende, der har fast Bopæl andetsteds, opføres paa Skemaets Bagside.

Forhus, Sidehus m. v. samt Etage	Samtlige Personers fulde Navn Ved Børn, endnu uden Navn, sættes „Dreng“ eller „Pige“. Hver Familie opføres for sig med en Linies Mellemrum mellem de enkelte Familier.	Kønnet Mænd (M) Kvinder (K)	Fødsels-dag	Fødsels-år	Fødested Der angives: Købstaden eller Sognets Navn. For Personer født i Udlandet skrives vedkommende Lands Navn.	Statsborgerforhold Personer, der har dansk Indførelst, skrives: „dansk“; andre anføres det Land, hvortil de har Statsborgerret.	Ægteskabelig Stilling	Stilling i Familien Huslader, Husmoder, Børn, Slægting o. l. Husassistent, Tjenestekar og Løgende.	Erhverv eller Livsstilling Hvis nogen har sine Erhverv, anføres disse, Hovederhvervet først. Har Husmoderen eller Børnene Erhverv, anføres disse.	Telefon Nr.	Her angives Arbejdsgiverens Navn for alle, der ikke driver selvstændigt Erhverv. Har Husmoderen særligt Erhverv, angives ogsaa Arbejdsgiveren for hende.	Nummer i Arbejdsløsheds-kassen	Helaarlig Husleje af Beboelses-lejligheden	Hvis Flytning er sket i det sidste Aar, anføres her Bopæl 20. Oktober 1935. Ved Flytning udenhys fra angives Købstadens Navn eller Landkommunens Navn og Postadresse.	Hvis Tilflytning til Aarhus er sket siden 20. Oktober 1933 anføres her Datoen for Tilflytningen.	I hvilken Skole undervises de paa denne Liste opførte Børn mellem 6 og 14 Aar?	Anmærkninger
1. Sal	<p><i>Ellen Krogh</i> Ellen Krogh Gørdt Krogh</p>	M	9/1	85	Nalborg	Dansk	Husmoder	Indel				290					
1. Sal	<p>Emilie Andersen Anne Andersen Lise Andersen</p>	M	2/2	82	Hannay	Dansk	9	Husmoder	Havnevej			2283	411			er opført paa en flytning her, hos hende i Jællsgade 6.	
2. Sal	<p>Katrine Hansen Poul Hansen Hans Gudrun Hansen Harry Ejner Jensen</p>	M	4/5	1866	Slasle	Dansk	8	Husmoder				276	276				
		M	16/11	1885	Ormslev	"	U	Søn	Havnevej			145	270				
		M	2/6	1896	Kallerup	"	U	Søn	Arbejdsvej								
		M	30/10	1912	Aarhus	"	U	Søn	Bed								

5/13

TILLÆGSLISTE for de Personer, der er midlertidigt nærværende.

Etage	Personernes fulde Navn Ved Børn, endnu uden Navn, sættes „Dreng“ eller „Pige“. (Løvrigt som Hovedlistens Rubrik 2)	Kø- net <small>Mand- kun (M) Kvindel- kun (K)</small>	Fød- sels- dag	Fød- sels- aar	Fødested Der angives: Købstadens eller Sognets Navn. For Personer født i Ud- landet skrives vedkommende Lands Navn.	Stats- borger- forhold Personer, der har dansk Indfødsret, skrives: „dansk“; andre anføres det Land, hvori de har Statsborgerret.	Ægto- skabelig Stilling	Stilling i Husstanden paa den faste Bopæl Der angives: Huslader, Hus- moder, Barn, Slægning o. l. Medhjælper, Pensionær, Løgende o. l.	Erhverv eller Livsstilling Det maa af den angivne Livsstilling kunne ses, om den paagældende er Principal eller Med- hjælper.	Her anføres, i hvilken Kommunes Folke- register den midl. nærværende er optaget samt Personens Adresse Er vedk. ikke optaget i et Register, anføres Grunden hertil (even- tuelt, at vedk. er bosat i Udlandet, hvis Navn da anføres her).	Anmærk- ning	
												1

Tillægsskema I. Herpaa opføres alle inden- og udenlandske Selskaber, Foreninger, Stiftelser og Institutioner, der har Lokale i Ejendommen. Endvidere opføres her de Personer (herunder ogsaa i Udlandet hjemmehørende), der er Ejere eller Medejere af Ejendommen, eller som i denne har Butik, Kontor, Værksted eller andet Forretningslokale, alt forsaavidt vedkommende Personer ikke bor i Aarhus Kommune.

Forhus, Sidehus o. s. v. Etage	Navn For Personer angives tillige Stand og Stilling. For Selskaber o. l. angives tillige Arten (Aktieselskab eller andet Selskab med begrænset Ansvar, Kommanditselskab, Andelselskab, Forbrugs- forening, Forsikringsforening, Kreditforening, Hypotekforening, Sparkasse o. l.)	Tele- fon Nr.	Erhvervsvirksomheden Handels-, Fabriks-, Haandværks-, Bank-, Forsikringsvirksomhed osv. Læge, Sagfører, Entrepreneur, Beværter eller Virksomhed med Befordring af Personer og Gods, Ejer eller Medejere af Ejendommen	Bopæl eller Hjemsted For Indlandets Vedkommende opgives vedkommende Kommune og den nærmere Adresse i Kommunen. For Udlandets Vedkommende opgives vedkommende Land.	Her angives Navn og Bopæl paa udenbys og udenlandske Selskabers eller Personers henværende Representant.

Tillægsskema II. Herpaa opføres alle indenbys boende Personer, som driver Forretning, Agentur, Haandværk o. l. i Ejendommen.

Forhus, Sidehus osv. Etage	Firma Navn	Indehaverens Navn	Forretnings Branche	Telefon Nr.	Privat Bopæl

At samtlige Personer og Selskaber m. v., som har lejet Lejlighed eller Lokaler, bor eller driver Forretning i forannævnte Ejendom er optaget paa denne Liste bevidnes.

Aarhus, den 27-10-1936.

Ejernes Navn: Einar Blomkvist Ejernes Bopæl: Danmarksvej 6

Einar Blomkvist
Ejernes eller Viceværtens Underskrift.

Folketællings-Skema Nr. 6123

for Beboerne i ovennævnte Ejendom i Aarhus Købstad

Regler

1) Dette Skema udfyldes eller besørges udfyldt af Ejeren, Viceværten eller andre Vedkommende, eller udfyldes ved Cirkulation blandt Ejendommens Beboere. — Paa Skemaet opføres de Familier og Personer, der findes i Ejendommen, idet **Ordenen** er: Kælder, Stue o. s. v.

2) Hver Familie opføres for sig paa Skemaet, og saaledes at der lades en Linies Mellemrum aaben mellem hver Familie. **En Familie omfatter ogsaa Logerende.** Selvstændige Husstande paa en Person betragtes som „Familie“.

3 a) **Personer, der har fast Bopæl i Kommunen,** skal opføres paa Skemaets **Hovedliste** paa det Sted (Hus, Skib o. s. v.), hvor Bopælen er.

b) **Personer, der er midlertidigt fraværende** fra den faste Bopæl i Kommunen, opføres paa **Hovedlisten**, men der sættes i Rubrik 2 et **Frv.**, og i Rubrik 18 angives det Sted, hvor han midlertidigt opholder sig, eventuelt om han er paa Rejse.

c) **Personer, der som midlertidigt nærværende** opholder sig i Husstanden, d. v. s. Personer, der ved Tællingen er fraværende fra deres faste Bopæl (den Kommune, i hvis Folkeregister de staar), samt Udlændinge paa Rejse, opføres paa **Tillægslisten paa Skemaets Bagside.**

4) I Henhold til Lov om Folkeregistre af 14. Marts 1924 er enhver Person pligtig til for sig og Medlemmer af sin Husstand, at meddele Oplysninger om: Fulde Navn, Køn, Stilling eller Erhverv, Bopæl, Fødselsaar, Fødselsdag og Fødested, Statsborgerforhold, ægteskabelig Stilling, Stilling i Husstanden m. v. (jfr. Lovens § 1). **Overtrædelse af Lovens Bestemmelser medfører Bødestraf** (Lovens § 12 jfr. § 8). De i Loven begærede Oplysninger gives ved Udfyldelsen af Skemaet i Overensstemmelse med Rubrikkernes Overskrifter.

5) Inden- og udenlandske **Selskaber, Foreninger, Stiftelser, Institutioner** samt de **Personer** (ogsaa i Udlandet hjemmehørende), der helt eller delvis er Ejere eller Medejere af Ejendommen, eller som i denne har Forretningslokale, forsaavidt vedkommende Personer **ikke bor** i Aarhus Kommune, opføres paa **Tillægsskema I paa Skemaets Bagside.** Paa **Tillægsskema II** opføres alle indenbysboende Personer, der driver Forretning, Haandværk o. l. i Ejendommen.

6) **Flere Skemaer** vil kunne faas udleverede paa **Skattekontoret, Mejlgade 4, 1. Sal,** saafremt der paa det tilsendte Skema ikke er tilstrækkelig Plads til alle Ejendommens Beboere.

Anmærkning. For Anstalter til offentlig Brug (Hospitaller, Forsørgelsesanstalter, Fængsler, Kaserner o. s. v.) samt Hoteller o. l. udfyldes Skemaerne af Bestyrerne efter samme Regler som for private Ejendomme. Bestyrerens eller Opsynspersonalets særlige Husholdning skal opføres for sig.

Optælling.	
Mænd:	Kvinder:
11	8

Husværten bedes drage Omsorg for, at nærværende

Liste udfyldes af Ejendommens Beboere saaledes,

at den kan være Værten i Hænde senest den 28.

Oktober, hvorefter den afhentes.

Midlertidigt nærværende, der har fast Bopæl andetsteds, opføres paa Skemaets Bagside.

Forhus, Sidehus m. v. samt Etage	Samtlige Personers fulde Navn Ved Børn, endnu uden Navn, sættes "Dreng" eller "Pige". Hver Familie optæres for sig med en Linies Mellemrum mellem de enkelte Familier.	Kønnet Mænd (M) Kvinder (K)	Fødselsdag	Fødselsaar	Fødested Der angives: Købstadens eller Sognets Navn. For Personer født i Udlandet skrives vedkommendes Lands Navn.	Statsborgerforhold	Ægteskabelig Stilling	Stilling i Familien	Erhverv eller Livsstilling Hvis nogen har flere Erhverv, anføres disse, Hovederhvervet først. Har Husmoderen eller Borerne særligt Erhverv, anføres disse.	Telefon Nr.	Her angives Arbejdsgiverens Navn for alle, der ikke driver selvstændigt Erhverv. Har Husmoderen særligt Erhverv, angives ogsaa Arbejdsgiveren for hende.	Nummer i Arbejdsløsheds-kassen	Helaarlig Husleje af Beboelseslejligheden	Hvis Flytning er sket i det sidste Aar, anføres her Bopæl 20. Oktober 1935. Ved Flytning udenfor by angives Købstadens Navn eller Landkommunens Navn og Postadresse.	Hvis Tilflytning til Aarhus er sket siden 20. Oktober 1935 anføres her Datoen for Tilflytningen.	I hvilken Skole undervises de paa denne Liste opførte Børn mellem 6 og 14 Aar?	Anmærkninger
1	2	3	4	5	6	7	8	9	10	11	12	13	14	15	16	17	18
Forhus	Nads Frandsen	M	14/10	1874	Skalhus	dansk	g	Husfader	Arbejdsmand			500					
"	Line Angille Frandsen	K	3/4	1880	Viborg	dansk	g	Husmoder									
"	Anna Sophie Johanneke Laurson	K	6/3	1920	Vejling	dansk	ug	Hjælper									
"	Karl Hugo Emil Frandsen	M	1/6	1908	Schalhus	dansk	ug	Hjælper	Skolelærer								
1ste Sal.	Deban Marius Laurits Jantzen	M	28/9	1884	Vejling	dansk	g	Husfader	Arbejdsmand			600					
1 V.	Anna Marie Jantzen	K	3/5	1885	Vejling	dansk	g	Husmoder									
	Hakon Jantzen	M	19/3	1916	Vejling	-	ug	Søn	Paar Invalidensordr.								
	Satwa Johanne Jantzen	K	2/4	1919	Vejling	-	ug	Datter	Husassistent								
1ste Sal. h. h.	Betty Kristiane Hermanson	K	28/2	1899	Vejling	dansk	ug		Arbejdsstue				240	Holbergsgade 7			
	Jørgen Hermanson	M	12/3	1920	Schalhus	dansk	g	Barn									
Kvitten	Louise Laurson Bøtker	K	17/2	1893	Vejling	dansk	g	Husfader	Chauffør		63810	384	Olevejsgade 11				
	Milo Peter Bøtker	M	10/4	1922	Schalhus	dansk	ug	Søn	Arbejdsmand								
	Anna Marie Kristine Marie Haller	K	14/8	1909	Vejling	dansk	g	Husmoder									
Baghus	Peder Kroghøj Merild	M	20/4	1901	Vejling	dansk	ug	Hjælper	Arbejdsmand				120				
	Agnete Gertrud Merild	K	7/6	1902	Vejling	dansk	ug	Hjælper	Arbejdsstue			73	120				
	Harald Larsen	M	16/10	1909	Vejling	dansk	ug	Hjælper	Arbejdsstue				120	Vestergade 15-1			
Kvitten	Wigga Skadsen	M	30/6	1896	Vejling	dansk	g	Husfader	Skarmer				336				
	Anna Kristine Skadsen	K	4/12	1886	Vejling	dansk	g	Husmoder									
	Arne Vigga Skadsen	M	29/4	1920	Vejling	dansk	g	Søn									

11/8

TILLÆGSLISTE for de Personer, der er midlertidigt nærværende.

Etage	Personernes fulde Navn Ved Børn, endnu <i>uden Navn</i> , sættes „Dreng“ eller „Pige“, (løvrigt som Hovedlistens Rubrik 2)	Kønnet Mand- køn (M) Kvindel- køn (K)	Fødsels- dag	Fødsels- aar	Fødested Der angives: <i>Kolatenes eller Sognets Navn.</i> For Personer født i Udlandet skrives vedkommende Lands Navn.	Stats- borger- forhold Personer, der har <i>dansk Indfødsret</i> , skriver: „dansk“; andre anfører det Land, hvori de har Statsborgerret.	Ægte- skabelig Stilling	Stilling i Husstanden paa den faste Bopæl Der angives: Huslærer, Husmoder, Barn, Slægning o. l. Medhjælper, Pensionær, Logerende o. l.	Erhverv eller Livsstilling Det maa af den angivne Livsstilling kunne ses, om den paagældende er Principal eller Medhjælper.	Her anføres, i hvilken Kommunes Folke- register den midl. nærværende er optaget samt Personens Adresse Er vedk. ikke optaget i et Register, anføres Grunden hertil (eventuelt, at vedk. er bosat i Udlandet, hvis Navn da anføres her).	Anmær- ning
1	2	3	4	5	6	7	8	9	10	11	12

Tillægsskema I.

Herpaa opføres alle inden- og udenlandske Selskaber, Foreninger, Stiftelser og Institutioner, der har Lokale i Ejendommen. Endvidere opføres her de Personer (herunder ogsaa i Udlandet hjemmehørende), der er Ejere eller Medejere af Ejendommen, eller som i denne har Butik, Kontor, Værksted eller andet Forretningslokale, alt *forsaavidt* vedkommende Personer *ikke* bor i Aarhus Kommune.

Forhus, Sidehus o. s. v. Etage	Navn For Personer angives tillige Stand og Stilling. For Selskaber o. l. angives tillige Arten (Aktieselskab eller andet Selskab med begrænset Ansvar, Kommanditselskab, Andelselskab, Forbrugs- forening, Forsikringsforening, Kreditforening, Hypotekforening, Sparekasse o. l.)	Tele- fon Nr.	Erhvervsvirksomheden Handels-, Fabriks-, Haandværks-, Bank-, Forsikringsvirksomhed osv. Læge, Sagfører, Entreprenør, Beværter eller Virksomhed med Befordring af Personer og Gods, Ejer eller Medejer af Ejendommen	Bopæl eller Hjemsted For Indlandets Vedkommende opgives vedkommende Kommune og den nærmere Adresse i Kommunen. For Udlandets Vedkommende opgives vedkommende Land.	Her angives Navn og Bopæl paa udenbys og udenlandske Selskabers eller Personers herværende Repræsentant.

Tillægsskema II.

Herpaa opføres alle indenbys boende Personer, som driver Forretning, Agentur, Haandværk o. l. i Ejendommen.

Forhus, Sidehus osv. Etage	Firma Navn	Indehaverens Navn	Forretnings Branche	Telefon Nr.	Privat Bopæl

At samtlige Personer og Selskaber m. v., som har lejet Lejlighed eller Lokaler, bor eller driver Forretning i forannævnte Ejendom er optaget paa denne Liste bevidnes.

Aarhus, den 1936.

Ejers Navn: Skovmand H. Frandsen

Ejers Bopæl:

Ejers eller Viceværtens Underskrift.

Folketællings-Skema Nr. 6124

for Beboerne i ovennævnte Ejendom i Aarhus Købstad

Regler

- 1) Dette Skema udfyldes eller besørges udfyldt af Ejeren, Viceværtten eller andre Vedkommende, eller udfyldes ved Cirkulation blandt Ejendommens Beboere. — Paa Skemaet opføres de Familier og Personer, der findes i Ejendommen, idet **Ordenen** er: Kælder, Stue o. s. v.
- 2) Hver Familie opføres for sig paa Skemaet, og saaledes at der lades en Linies Mellemrum aaben mellem hver Familie. **En Familie omfatter ogsaa Logerende.** Selvstændige Husstande paa en Person betragtes som „Familie“.
- 3 a) **Personer, der har fast Bopæl i Kommunen,** skal opføres paa Skemaets **Hovedliste** paa det Sted (Hus, Skib o. s. v.), hvor Bopælen er.
- b) **Personer, der er midlertidigt fraværende** fra den faste Bopæl i Kommunen, opføres paa **Hovedlisten**, men der sættes i Rubrik 2 et **Frv.**, og i Rubrik 18 angives det Sted, hvor han midlertidigt opholder sig, eventuelt om han er paa Rejse.
- c) **Personer, der som midlertidigt nærværende** opholder sig i Husstanden, d. v. s. Personer, der ved Tællingen er fraværende fra deres faste Bopæl (den Kommune, i hvis Folkeregister de staar), samt Udlændinge paa Rejse, opføres paa **Tillæglisten paa Skemaets Bagside.**
- 4) I Henhold til Lov om Folkeregistre af 14. Marts 1924 er enhver Person pligtig til for sig og Medlemmer af sin Husstand, at meddele Oplysninger om: Fulde Navn, Køn, Stilling eller Erhverv, Bopæl, Fødselsaar, Fødselsdag og Fødested, Statsborgerforhold, ægteskabelig Stilling, Stilling i Husstanden m. v. (jfr. Lovens § 1). **Overtrædelse af Lovens Bestemmelser medfører Bødestraf** (Lovens § 12 jfr. § 8). De i Loven begærede Oplysninger gives ved Udfyldelsen af Skemaet i Overensstemmelse med Rubrikkernes Overskrifter.
- 5) Inden- og udenlandske **Selskaber, Foreninger, Stiftelser, Institutioner** samt de **Personer** (ogsaa i Udlandet hjemmehørende), der helt eller delvis er Ejere eller Medejere af Ejendommen, eller som i denne har Forretningslokale, forsaavidt vedkommende Personer **ikke bor** i Aarhus Kommune, opføres paa **Tillægsskema I paa Skemaets Bagside.** Paa **Tillægsskema II** opføres alle indenbysboende Personer, der driver Forretning, Haandværk o. l. i Ejendommen.
- 6) **Flere Skemaer** vil kunne faas udleverede paa **Skattekontoret, Mejlgade 4, 1. Sal,** saafremt der paa det tilsendte Skema ikke er tilstrækkelig Plads til alle Ejendommens Beboere.

Anmærkning. For Anstalter til offentlig Brug (Hospitaler, Forsørgelsesanstalter, Fængsler, Kaserner o. s. v.) samt Hoteller o. l. udfyldes Skemaerne af Bestyrerne efter samme Regler som for private Ejendomme. Bestyrerens eller Opsynspersonalets særlige Husholdning skal opføres for sig.

Optælling.	
Mænd:	Kvinder:
2	2

Husværtten bedes drage Omsorg for, at nærværende
Liste udfyldes af Ejendommens Beboere saaledes,
at den kan være Værtten i Hænde senest den 28.

Oktober, hvorefter den afhentes.

Midlertidigt nærværende, der har fast Bopæl andetsteds, opføres paa Skemaets Bagside.

Forhus, Sidehus m. v. samt Etage	Samtlige Personers fulde Navn Ved Børn, endnu uden Navn, sættes „Dreng“ eller „Pige“. Hver Familie optæres for sig med en Linies Mellemrum mellem de enkelte Familier.	Kønnet Mænd (M) Kvinder (K)	Fødselsdag	Fødselsaar	Fødested Der angives: Købstaden eller Sognets Navn. For Personer født i Udlandet skrives vedkommendes Lands Navn.	Statsborgerforhold Personer, der har dansk Indfødsret, skrives: „dansk“; andre anføres det Land, hvori de har Statsborgerret.	Ægteskabelig Stilling	Stilling i Familien Husfader, Husmoder, Barn, Slægting o. l. Husassistent, Tjenestekarl og Løgerende.	Erhverv eller Livsstilling Hvis nogen har flere Erhverv, anføres disse, Hovederhvervet først. Har Husmoderen eller Hustruens særligt Erhverv, anføres disse.	Telefon Nr.	Her angives Arbejdsgiverens Navn for alle, der ikke driver selvstændigt Erhverv. Har Husmoderen særligt Erhverv, angives ogsaa Arbejdsgiveren for hende.	Nummer i Arbejdsløsheds-kassen	Helaarlig Husleje af Boeiseslejligheden	Hvis Flytning er sket i det sidste Aar, anføres her Bopæl 20. Oktober 1935. Ved Flytning udenbys fra angives Købstadens Navn eller Landkommunens Navn og Postadresse.	Hvis Tilflytning til Aarhus er sket siden 20. Oktober 1935 anføres her Datoen for Tilflytningen.	I hvilken Skole undervises de paa denne Liste optærede Børn mellem 6 og 14 Aar?	Anmærkninger
Fogedhus	Søren Peter Sørensen	M	26/4	86	Wiborg (Aarhus)	Løst	G.	Kunstmaler	Malerarbejde	—	Centralvask. D.S.B.	8441	470,00	—	—	—	—
" "	Christine Martine Sørensen	K	8/9	91	Aarhus	"	"	Hushjælp	—	—	Firmaet „Jensens“	—	—	—	—	—	—
" "	Peter Pjærne Sørensen	M	10/2	1920	Aarhus	"	M.	Børn	Elektronikarbejde	—	Firmaet „Jensens“	—	—	—	—	—	—
Kvindel	Anne Marie Olsen	K	25/1	92	Aarhus	"	M.	Løgerende	Direktive	—	Sørensen	—	10,00	Aarhus	—	—	—

2/2

TILLÆGSLISTE for de Personer, der er midlertidigt nærværende.

Etage	Personernes fulde Navn <small>Ved Børn, endnu uden Navn, sættes „Dreng“ eller „Pige“. (Løvrigt som Hovedlistens Rubrik 2)</small>	Kønnet <small>Mand- køn (M) Kvindel- køn (K)</small>	Fødselsdag	Fødselsaar	Fødested <small>Der angives: Købstadens eller Sognets Navn. For Personer født i Udlandet skrives vedkommende Lands Navn.</small>	Statsborgerforhold <small>Personer, der har dansk Indfødsret, skriver: „dansk“; andre anfører det Land, hvortil de har Statsborgerret.</small>	Ægteskabelig Stilling	Stilling i Husstanden paa den faste Bopæl <small>Der angives: Huslader, Husmoder, Barn, Slægting o. l. Medhjælper, Pensionær, Løgende o. l.</small>	Erhverv eller Livsstilling <small>Det maa af den angivne Livsstilling kunne ses, om den paagældende er Principal eller Medhjælper.</small>	Her anføres, i hvilken Kommunes Folkeregister den midl. nærværende er optaget samt Personens Adresse <small>Er vedk. ikke optaget i et Register, anføres Grunden hertil (eventuelt, at vedk. er bosat i Udlandet, hvis Navn da anføres her).</small>	Anmærkning
1	2	3	4	5	6	7	8	9	10	11	12

Tillægsskema I. Herpaa opføres alle inden- og udenlandske Selskaber, Foreninger, Stiftelser og Institutioner, der har Lokale i Ejendommen. Endvidere opføres her de Personer (herunder ogsaa i Udlandet hjemmehørende), der er Ejere eller Medejere af Ejendommen, eller som i denne har Butik, Kontor, Værksted eller andet Forretningslokale, alt forsaavidt vedkommende Personer ikke bor i Aarhus Kommune.

Forhus, Sidehus o. s. v. Etage	Navn <small>For Personer angives tillige Stand og Stilling. For Selskaber o. l. angives tillige Arten (Aktieselskab eller andet Selskab med begrænset Ansvar, Kommanditselskab, Andelselskab, Forbrugsforening, Forsikringsforening, Kredtforening, Hypotekforening, Sparekasse o. l.)</small>	Telefon Nr.	Erhvervsvirksomheden <small>Handels-, Fabriks-, Haandværks-, Bank-, Forsikringsvirksomhed osv. Læge, Sagfører, Entreprenør, Beværter eller Virksomhed med Belovring af Personer og Gods, Ejer eller Medejer af Ejendommen</small>	Bopæl eller Hjemsted <small>For Indlandets Vedkommende opgives vedkommende Kommune og den nærmeste Adresse i Kommunen. For Udlandets Vedkommende opgives vedkommende Land.</small>	Her angives Navn og Bopæl paa udenbys og udenlandske Selskabers eller Personers herværende Repræsentant.

Tillægsskema II. Herpaa opføres alle indenbys boende Personer, som driver Forretning, Agentur, Haandværk o. l. i Ejendommen.

Forhus, Sidehus osv. Etage	Firma Navn	Indehaverens Navn	Forretnings Branche	Telefon Nr.	Privat Bopæl

At samtlige Personer og Selskaber m. v., som har lejet Lejlighed eller Lokaler, bor eller driver Forretning i forannævnte Ejendom er optaget paa denne Liste bevidnes.

Aarhus, den 11/11 1936.

Ejernes Navn: Fri Marie Jensen Ejernes Bopæl: Elbagade 77 Klkk. S.

J. Poulsen
Ejernes eller Viceerens Underskrift.

Folketællings-Skema Nr. 6125

for Beboerne i ovennævnte Ejendom i Aarhus Købstad

Regler

- 1) Dette Skema udfyldes eller besorges udfyldt af Ejeren, Viceværten eller andre Vedkommende, eller udfyldes ved Cirkulation blandt Ejendommens Beboere. — Paa Skemaet opføres de Familier og Personer, der findes i Ejendommen, idet **Ordnen** er: Kælder, Stue o. s. v.
- 2) Hver Familie opføres for sig paa Skemaet, og saaledes at der lades en Linies Mellemrum aaben mellem hver Familie. **En Familie omfatter ogsaa Logerende.** Selvstændige Husstande paa en Person betragtes som „Familie“.
- 3 a) **Personer, der har fast Bopæl i Kommunen,** skal opføres paa Skemaets **Hovedliste** paa det Sted (Hus, Skib o. s. v.), hvor Bopælen er.
- b) **Personer, der er midlertidigt fraværende** fra den faste Bopæl i Kommunen, opføres paa **Hovedlisten**, men der sættes i Rubrik 2 et **Frv.**, og i Rubrik 18 angives det Sted, hvor han midlertidigt opholder sig, eventuelt om han er paa Rejse.
- c) **Personer, der som midlertidigt nærværende** opholder sig i Husstanden, d. v. s. Personer, der ved Tællingen er fraværende fra deres faste Bopæl (den Kommune, i hvis Folkeregister de staar), samt Udlændinge paa Rejse, opføres paa **Tillæglisten paa Skemaets Bagside.**
- 4) I Henhold til Lov om Folkeregistre af 14. Marts 1924 er enhver Person pligtig til for sig og Medlemmer af sin Husstand, at meddele Oplysninger om: Fulde Navn, Køn, Stilling eller Erhverv, Bopæl, Fødselsaar, Fødselsdag og Fødested, Statsborgerforhold, ægteskabelig Stilling, Stilling i Husstanden m. v. (jfr. Lovens § 1). **Overtrædelse af Lovens Bestemmelser medfører Bødestraf** (Lovens § 12 jfr. § 8). De i Loven begærede Oplysninger gives ved Udfyldelsen af Skemaet i Overensstemmelse med Rubrikkernes Overskrifter.
- 5) Inden- og udenlandske **Selskaber, Foreninger, Stiftelser, Institutioner** samt de **Personer** (ogsaa i Udlandet hjemmehørende), der helt eller delvis er Ejere eller Medejere af Ejendommen, eller som i denne har Forretningslokale, forsaavidt vedkommende Personer **ikke bor** i Aarhus Kommune, opføres paa **Tillægsskema I paa Skemaets Bagside.** Paa **Tillægsskema II** opføres alle indenbysboende Personer, der driver Forretning, Haandværk o. l. i Ejendommen.
- 6) **Flere Skemaer** vil kunne faas udleverede paa **Skattekontoret, Mejlgade 4, 1. Sal,** saafremt der paa det tilsendte Skema ikke er tilstrækkelig Plads til alle Ejendommens Beboere.

Anmærkning. For Anstalter til offentlig Brug (Hospitaler, Forsørgelsesanstalter, Fængsler, Kaserner o. s. v.) samt Hoteller o. l. udfyldes Skemaerne af Bestyrerne efter samme Regler som for private Ejendomme. Bestyrerens eller Opsynspersonalets særlige Husholdning skal opføres for sig.

Optælling.	
Mænd:	Kvinder:
57 ✓	2, ✓

Husværten bedes drage Omsorg for, at nærværende
Liste udfyldes af Ejendommens Beboere saaledes,
at den kan være Værten i Hænde senest den 28.

Oktober, hvorefter den afhentes.

Midlertidigt nærværende, der har fast Bopæl andetsteds, opføres paa Skemaets Bagside.

Forhus, Sidehus m. v. samt Etage	Samtlige Personers fulde Navn Ved Børn, endnu uden Navn, sættes "Dreng" eller "Pige". Hver Familie opføres for sig med en Linies Mellemrum mellem de enkelte Familier.	Kønnet	Fødselsdag	Fødselsaar	Fødested Der angives: Kolonier eller Signets Navn. For Personer født i Udlandet skrives vedkommendes Lands Navn.	Statsborgerforhold	Ægteskabelig Stilling	Stilling i Familien	Erhverv eller Livsstilling Hvis nogen har flere Erhverv, anføres disse, Hovederhvervet først. Har Husmoderen eller Børnene særligt Erhverv, anføres disse.	Telefon Nr.	Her angives Arbejdsgiverens Navn for alle, der ikke driver selvstændigt Erhverv. Har Husmoderen særligt Erhverv, angives ogsaa Arbejdsgiveren for hende.	Nummer i Arbejdsløsheds-kassen	Helaarlig Husleje af Beboelseslejligheden	Hvis Flytning er sket i det sidste Aar, anføres her Bopæl 20. Oktober 1935. Ved Flytning udenbys fra angives Købstadens Navn eller Landkommunens Navn og Postadresse.	Hvis Tilflytning til Aarhus er sket siden 20. Oktbr. 1935 anføres her Datoen for Tilflytningen.	I hvilken Skole undervises de paa denne Liste opførte Børn mellem 6 og 14 Aar?	Anmærkninger
1	2	3	4	5	6	7	8	9	10	11	12	13	14	15	16	17	18
I Gat	Frnt Mikkelson	M.	27/10	1900	Viss Følby Sogn	Dansk	æg		Arbejdsmand		to Christen Damsgaard	180					
I Gat	Alma Mathine Jørgensen	K.	27/4	1903	Kærhøj Sogn	Dansk	æg		Arbejdsloste		Arbejdsloste	7855	180				
Quin	Johannes Thorsen Pedersen	M.	28/3	1890	Carlsnis	Dansk	E.	Husfader	Savværkssejer 3689.				500.-				
	Knut-Erik Blach Pedersen	M.	10/9	1919	"	"	æg	Barn	Søvnværelsing								
	Günmar Blach Pedersen	M.	28/2	1921	"	"	"	"	"								
	Bent Blach Pedersen	M.	28/9	1924	"	"	"	"	"								
Quin	Valborg Thorsen	K.	19/2	1903	Primm Sogn	"	æg	Husbestedsvand			J. Th. Pedersen.			Olufsgade 1			

5/2

N. J. Bjergsgaards Skole
" "

TILLÆGSLISTE for de Personer, der er midlertidigt nærværende.

Etage	Personernes fulde Navn Ved Børn, endnu uden Navn, sættes „Dreng“ eller „Pige“. (øvrigt som Hovedlistens Rubrik 2)	Kønnet Mand- kun (M) Kvindel- kun (K)	Fødsels- dag	Fødsels- aar	Fødested Der angives: Købstadens eller Sognets Navn. For Personer født i Ud- landet skrives vedkommende Lands Navn.	Stats- borger- forhold Personer, der har dansk Indførelst, skrives: „dansk“; andre anfører det Land, hvori de har Statsborgerret.	Ægte- skabelig Stilling	Stilling i Husstanden paa den faste Bopæl Der angives: Huslader, Hus- moder, Barn, Slægtning o. l. Medhjælper, Pensionær, Logerende o. l.	Erhverv eller Livsstilling Det maa af den angivne Livsstilling kunne ses, om den paagældende er Principal eller Med- hjælper.	Her anføres, i hvilken Kommunes Folke- register den midl. nærværende er optaget samt Personens Adresse Er vedk. ikke optaget i et Register, anføres Grunden heril (even- tuelt, at vedk. er bosat i Udlandet, hvis Navn da anføres her).	Anmærk- ning
1	2	3	4	5	6	7	8	9	10	11	12

Tillægsskema I.

Herpaa opføres alle inden- og udenlandske Selskaber, Foreninger, Stiftelser og Institutioner, der har Lokale i Ejendommen. Endvidere opføres her de Personer (herunder ogsaa i Udlandet hjemmehørende), der er Ejere eller Medejere af Ejendommen, eller som i denne har Butik, Kontor, Værksted eller andet Forretningslokale, alt forsaavidt vedkommende Personer ikke bor i Aarhus Kommune.

Forhus, Sidehus o. s. v. Etage	Navn For Personer angives tillige Stand og Stilling. For Selskaber o. l. angives tillige Aften (Aktieselskab eller andet Selskab med begrænset Ansvar, Kommanditselskab, Andelselskab, Forbrugs- forening, Forsikringsforening, Krediforening, Hypotekforening, Sparekasse o. l.)	Tele- fon Nr.	Erhvervsvirksomheden Handels-, Fabriks-, Haandværks-, Bank-, Forsikringsvirksomhed osv. Læge, Sagfører, Entrepreneur, Beværter eller Virksomhed med Belørdning af Personer og Gods, Ejer eller Medejere af Ejendommen	Bopæl eller Hjemsted For Indlandets Vedkommende opgives vedkommende Kommune og den nærmere Adresse i Kommunen. For Udlandets Vedkommende opgives vedkommende Land.	Her angives Navn og Bopæl paa udenbys og udenlandske Selskabers eller Personers herværende Repræsentant.

Tillægsskema II.

Herpaa opføres alle indenbys boende Personer, som driver Forretning, Agentur, Haandværk o. l. i Ejendommen.

Forhus, Sidehus osv. Etage	Firma Navn	Indehaverens Navn	Forretnings Branche	Telefon Nr.	Privat Bopæl

At samtlige Personer og Selskaber m. v., som har lejet Lejlighed eller Lokaler, bor eller driver Forretning i forannævnte Ejendom er optaget paa denne Liste bevidnes.

Aarhus, den 27. Oktober, 1936.

Ejerens Navn:

J. M. Andersen

Ejerens Bopæl:

Sammebrovej nr. 25.

Ejerens eller Viceværtens Underskrift.

Folketællings-Skema Nr. 6126

for Beboerne i ovennævnte Ejendom i Aarhus Købstad

Regler

- 1) Dette Skema udfyldes eller besorges udfyldt af Ejeren, Viceværten eller andre Vedkommende, eller udfyldes ved Cirkulation blandt Ejendommens Beboere. — Paa Skemaet opføres de Familier og Personer, der findes i Ejendommen, idet **Ordenen** er: Kælder, Stue o. s. v.
- 2) Hver Familie opføres for sig paa Skemaet, og saaledes at der lades en Linies Mellemrum aaben mellem hver Familie. **En Familie omfatter ogsaa Logerende.** Selvstændige Husstande paa en Person betragtes som „Familie“.
- 3 a) **Personer, der har fast Bopæl i Kommunen,** skal opføres paa Skemaets **Hovedliste** paa det Sted (Hus, Skib o. s. v.), hvor Bopælen er.
 - b) **Personer, der er midlertidigt fraværende** fra den faste Bopæl i Kommunen, opføres paa **Hovedlisten**, men der sættes i Rubrik 2 et **Frv.**, og i Rubrik 18 angives det Sted, hvor han midlertidigt opholder sig, eventuelt om han er paa Rejse.
 - c) **Personer, der som midlertidigt nærværende** opholder sig i Husstanden, d. v. s. Personer, der ved Tællingen er fraværende fra deres faste Bopæl (den Kommune, i hvis Folkeregister de staar), samt Udlændinge paa Rejse, opføres paa **Tillægslisten paa Skemaets Bagside.**
- 4) I Henhold til Lov om Folkeregistre af 14. Marts 1924 er enhver Person pligtig til for sig og Medlemmer af sin Husstand, at meddele Oplysninger om: Fulde Navn, Køn, Stilling eller Erhverv, Bopæl, Fødselsaar, Fødselsdag og Fødested, Statsborgerforhold, ægteskabelig Stilling, Stilling i Husstanden m. v. (jfr. Lovens § 1). **Overtrædelse af Lovens Bestemmelser medfører Bødestraf** (Lovens § 12 jfr. § 8). De i Loven begærede Oplysninger gives ved Udfyldelsen af Skemaet i Overensstemmelse med Rubrikernes Overskrifter.
- 5) Inden- og udenlandske **Selskaber, Foreninger, Stiftelser, Institutioner** samt de **Personer** (ogsaa i Udlandet hjemmehørende), der helt eller delvis er Ejere eller Medejere af Ejendommen, eller som i denne har Forretningslokale, forsaavidt vedkommende Personer **ikke bor** i Aarhus Kommune, opføres paa **Tillægsskema I paa Skemaets Bagside.** Paa **Tillægsskema II** opføres alle indenbysboende Personer, der driver Forretning, Haandværk o. l. i Ejendommen.
- 6) **Flere Skemaer** vil kunne faas udleverede paa **Skattekontoret, Mejlgade 4, 1. Sal,** saafremt der paa det tilsendte Skema ikke er tilstrækkelig Plads til alle Ejendommens Beboere.

Anmærkning. For Anstalter til offentlig Brug (Hospitaller, Forsørgelsesanstalter, Fængsler, Kaserner o. s. v.) samt Hoteller o. l. udfyldes Skemaerne af Bestyrelse efter samme Regler som for private Ejendomme. Bestyrelsens eller Opsynspersonalets særlige Husholdning skal opføres for sig.

Optælling.	
Mænd:	Kvinder:
7 ✓	7 ✓

Husværten bedes drage Omsorg for, at nærværende
Liste udfyldes af Ejendommens Beboere saaledes,
at den kan være Værten i Hænde senest den 28.

Oktober, hvorefter den afhentes.

Midlertidigt nærværende, der har fast Bopæl andetsteds, opføres paa Skemaets Bagside.

Forhus, Sidehus m. v. samt Etage	Samtlige Personers fulde Navn Ved Børn, endnu uden Navn, sættes „Dreng“ eller „Pige“. Hver Familie optæres for sig med en Linies Mellemrum mellem de enkelte Familier.	Kønnet	Fødselsdag	Fødselsaar	Fødested Der angives: Købstads eller Sognets Navn. For Personer født i Udlandet skrives vedkommendes Lands Navn.	Statsborgerforhold	Ægteskabelig Stilling	Stilling i Familien	Erhverv eller Livsstilling Hvis nogen har flere Erhverv, anføres disse, Hovederhvervet først. Har Husmoderen eller Barne søster Erhverv, anføres disse.	Telefon Nr.	Her angives Arbejdsgiverens Navn for alle, der ikke driver selvstændigt Erhverv. Har Husmoderen særligt Erhverv, angives ogsaa Arbejdsgiveren for hende.	Nummer i Arbejdskassen	Helaarlig Husleje af Boe-boelseslejligheden	Hvis Flytning er sket i det sidste Aar, anføres her Bopæl 20. Oktober 1935. Ved Flytning udenfor fra angives Købstadens Navn eller Landkommunens Navn og Postadresse.	Hvis Tilflytning til Aarhus er sket siden 20. Oktober 1933 anføres her Datoen for Tilflytningen.	I hvilken Skole undervises de paa denne Liste opførte Børn mellem 6 og 14 Aar?	Anmærkninger
Forhus 1A	Hans Frederik Ludvig Hansen Jenny Elisabeth Hansen Kaj Krogh Hansen	M K M	16/4 13/5 14/4	1903 1909 1931	Aarhus Borlum Aarhus	Dansk Dansk Dansk	J J U	Husfader Husmoder Børn	Kusk		2808	360Kr					
1. Sal	Vendela Louise Jensen Anders Vilhelm Frø Jensen	K K	13/5 5/1	1896 1918	Aarhus Aarhus	"	E U	Husmoder Børn	Sygepasser Kvæstrelser		1	420					
2. Sal	Kristine Belle Paul Belle	K K	19/3 2/12	1871 1926	Skjoldrup Borlum	"	E U	Husmoder Børn				360Kr					
Daghus 1A	Martin Rasmus Andersen Dagmar Sofie Andersen Eugil Andersen Ella Margit Skydersen Dronning Birgitte Amning Andersen	M K M K M	4/5 14/5 7/1 12/9 2/6	1910 1908 1931 1934 1936	Trolind Nolby Aarhus Aarhus Aarhus	"	G G U U U	Husfader Husmoder Børn Børn Børn	Søpmand		813	360					
1. Sal	Carl Ludvig Nelson Magda Henriette Nelson	M K	14/11 14/8	1909 1919	Dorup Aarhus	"	G G	Husfader Husmoder	Arbejdsmand		1764	324					

7
/

TILLÆGSLISTE for de Personer, der er midlertidigt nærværende.

Etage	Personernes fulde Navn Ved Børn, endnu uden Navn, sættes „Dreng“ eller „Pige“. (øvrigt som Hovedlistens Rubrik 2)	Køn- net Mand- køn (M) Kvindel- køn (K)	Fød- sels- dag	Fød- sels- aar	Fødested Der angives: Købstadens eller Sognets Navn. For Personer født i Ud- landet skrives vedkommende Lands Navn.	Stats- borger- forhold Personer, der har dansk Indfødsret, skrives: „dansk“; andre anføres det Land, hvori de har Statsborgerret.	Ægte- skabelig Stilling	Stilling i Husstanden paa den faste Bopæl Der angives: Huslader, Hus- moder, Barn, Slægtning o. l. Medhjælper, Pensionær, Løgerende o. l.	Erhverv eller Livsstilling Det maa af den angivne Livsstilling kunne ses, om den paagældende er Principal eller Med- hjælper.	Her anføres, i hvilken Kommunes Folke- register den midl. nærværende er optaget samt Personens Adresse Er vedk. ikke optaget i et Register, anføres Grunden hertil (even- tuelt, at vedk. er bosat i Udlandet, hvis Navn da anføres her).	Anmær- ning
1	2	3	4	5	6	7	8	9	10	11	12

Tillægsskema I. Herpaa optøres alle inden- og udenlandske Selskaber, Foreninger, Stiftelser og Institutioner, der har Lokale i Ejendommen. Endvidere optøres her de Personer (herunder ogsaa i Udlandet hjemmehørende), der er Ejere eller Medejere af Ejendommen, eller som i denne har Butik, Kontor, Værksted eller andet Forretningslokale, alt forsaavidt vedkommende Personer ikke bor i Aarhus Kommune.

Forhus, Sidehus o. s. v. Etage	Navn For Personer angives tillige Stand og Stilling. For Selskaber o. l. angives tillige Arten (Aktieselskab eller andet Selskab med begrænset Ansvar, Kommanditselskab, Andelselskab, Forbrugs- forening, Forsikringsforening, Kreditforening, Hypotekforening, Sparekasse o. l.)	Tele- fon Nr.	Erhvervsvirksomheden Handels-, Fabriks-, Haandværks-, Bank-, Forsikringsvirksomhed osv. Læge, Sagfører, Entrepreneur, Beværter eller Virksomhed med Befordring af Personer og Gods, Ejer eller Medejer af Ejendommen	Bopæl eller Hjemsted For Indlandets Vedkommende opgives vedkommende Kommune og den nærmere Adresse i Kommunen. For Udlandets Vedkommende opgives vedkommende Land.	Her angives Navn og Bopæl paa udenbys og udenlandske Selskabers eller Personers hervedværende Repræsentant.

Tillægsskema II. Herpaa optøres alle indenbys boende Personer, som driver Forretning, Agentur, Haandværk o. l. i Ejendommen.

Forhus, Sidehus osv. Etage	Firma Navn	Indehaverens Navn	Forretnings Branche	Telefon Nr.	Privat Bopæl

At samtlige Personer og Selskaber m. v., som har lejet Lejlighed eller Lokaler, bor eller driver Forretning i forannævnte Ejendom er optaget paa denne Liste bevidnes.

Aarhus, den 27 Oktober 1936.

Ejerens Navn: J. H. Andersen. Ejerens Bopæl: Hammebrovej 20.

Folketællings-Skema Nr. 6127

for Beboerne i ovennævnte Ejendom i Aarhus Købstad

Regler

- 1) Dette Skema udfyldes eller besørges udfyldt af Ejeren, Viceværten eller andre Vedkommende, eller udfyldes ved Cirkulation blandt Ejendommens Beboere. — Paa Skemaet opføres de Familier og Personer, der findes i Ejendommen, idet **Ordenen** er: Kælder, Stue o. s. v.
- 2) Hver Familie opføres for sig paa Skemaet, og saaledes at der lades en Linies Mellemrum aaben mellem hver Familie. **En Familie omfatter ogsaa Logerende.** Selvstændige Husstande paa en Person betragtes som „Familie“.
- 3 a) **Personer, der har fast Bopæl i Kommunen,** skal opføres paa Skemaets **Hovedliste** paa det Sted (Hus, Skib o. s. v.), hvor Bopælen er.
 - b) **Personer, der er midlertidigt fraværende** fra den faste Bopæl i Kommunen, opføres paa **Hovedlisten**, men der sættes i Rubrik 2 et **Frv.**, og i Rubrik 18 angives det Sted, hvor han midlertidigt opholder sig, eventuelt om han er paa Rejse.
 - c) **Personer, der som midlertidigt nærværende** opholder sig i Husstanden, d. v. s. Personer, der ved Tællingen er fraværende fra deres faste Bopæl (den Kommune, i hvis Folkeregister de staar), samt Udlændinge paa Rejse, opføres paa **Tillægslisten paa Skemaets Bagside.**
- 4) I Henhold til Lov om Folkeregistre af 14. Marts 1924 er enhver Person pligtig til for sig og Medlemmer af sin Husstand, at meddele Oplysninger om: Fulde Navn, Køn, Stilling eller Erhverv, Bopæl, Fødselsaar, Fødselsdag og Fødested, Statsborgerforhold, ægteskabelig Stilling, Stilling i Husstanden m. v. (jfr. Lovens § 1). **Overtrædelse af Lovens Bestemmelser medfører Bødestraf** (Lovens § 12 jfr. § 8). De i Loven begærede Oplysninger gives ved Udfyldelsen af Skemaet i Overensstemmelse med Rubrikkernes Overskrifter.
- 5) Inden- og udenlandske **Selskaber, Foreninger, Stiftelser, Institutioner** samt de **Personer** (ogsaa i Udlandet hjemmehørende), der helt eller delvis er Ejere eller Medejere af Ejendommen, eller som i denne har Forretningslokale, forsaavidt vedkommende Personer **ikke bor** i Aarhus Kommune, opføres paa **Tillægsskema I paa Skemaets Bagside.** Paa **Tillægsskema II** opføres alle indenbysboende Personer, der driver Forretning, Haandværk o. L i Ejendommen.
- 6) **Flere Skemaer** vil kunne faas udleverede paa **Skattekontoret, Mejlgade 4, 1. Sal,** saafremt der paa det tilsendte Skema ikke er tilstrækkelig Plads til alle Ejendommens Beboere.

Anmærkning. For Anstalter til offentlig Brug (Hospitaller, Forsørgelsesanstalter, Fængsler, Kaserner o. s. v.) samt Hoteller o. L. udfyldes Skemaerne af Bestyrerne efter samme Regler som for private Ejendomme. Bestyrerens eller Opsynspersonalets særlige Husholdning skal opføres for sig.

Optælling.	
Mænd:	Kvinder:
5 ✓	6 ✓

Husværten bedes drage Omsorg for, at nærværende

Liste udfyldes af Ejendommens Beboere saaledes,

at den kan være Værten i Hænde senest den 28.

Oktober, hvorefter den afhentes.

Midlertidigt nærværende, der har fast Bopæl andetsteds, opføres paa Skemaets Bagside.

Forhus, Sidehus m. v. samt Etage	Samtlige Personers fulde Navn Ved Børn, endnu uden Navn, sættes „Dreng“ eller „Pige“. Hver Familie optæres for sig med en Linies Mellemrum mellem de enkelte Familier.	Kønnet Mænd (M) Kvinder (K)	Fødselsdag	Fødselsaar	Fødested Der angives: Købstaden eller Sognets Navn. For Personer født i Udlandet skrives vedkommende Lands Navn.	Statsborgerforhold Personer, der har dansk Indførelse, skrives: „dansk“; andre anføres det Land, hvori de har Statsborgerret.	Egteskabelig Stilling	Stilling i Familien Husfader, Husmoder, Barn, Slægtning o. l. Husassistent, Tjenestekarl og Løgerende.	Erhverv eller Livsstilling Hvis nogen har flere Erhverv, anføres disse, Hovederhvervet først. Har Husmoderen eller Børnene særligt Erhverv, anføres disse.	Telefon Nr.	Her angives Arbejdsgiverens Navn for alle, der ikke driver selvstændigt Erhverv. Har Husmoderen særligt Erhverv, angives ogsaa Arbejdsgiveren for hende.	Nummer i Arbejdsløsheds-kassen	Helaarlig Husleje af Beboelseslejligheden	Hvis Flytning er sket i det sidste Aar, anføres her Bopæl 20. Oktober 1935. Ved Flytning udenhys fra angives Købstadens Navn eller Landkommunens Navn og Postadresse.	Hvis Tilflytning til Aarhus er sket siden 20. Oktbr. 1933 anføres her Datoen for Tilflytningen.	I hvilken Skole undervises de paa denne Liste opførte Børn mellem 6 og 14 Aar?	Anmærkninger
Fodhus St.	Johannes Petrus Steffens	M	23/12	1891	Skarhøjs	Dansk	Gift	Husfader	Malermaaler		3908	300	-	-	7		
	Therese	K	27/9	1910	Bye Thor		"	Husmoder	"								
	Carl Ernst	M	4/11	24	Skarhøjs		"	"	"								
	Knud Børge	M	21/2	26	"		"	"	"								
	Ellen Amadine	K	7/8	27	"		"	"	"								
	Karen Margit	K	14/10	28	"		"	"	"								
	Else Mary	K	2/1	30	"		"	"	"								
	Erik	M	22/6	32	"		"	"	"								
Jonna Edel	K	27/5	36	"		"	"	"									
Kv.	Marius Hansen	M	3/4	1866	Løberø	Dansk	Gift	Husfader	Aldersnyder		0	300	"	"			
	Anna Kirstine Hansen	K	6/1	78	Borlum	Dansk	"	Husmoder	"								

5/6

TILLÆGSLISTE for de Personer, der er midlertidigt nærværende.

Etage	Personernes fulde Navn Ved Børn, endnu uden Navn, sættes „Dreng“ eller „Pige“. (Jøvrigt som Hovedlistens Rubrik 2)	Køn- net Mand- kon- (SR) Kvindel- kon- (R)	Fød- sels- dag	Fød- sels- aar	Fødested Der angives: Købstadens eller Sognets Navn. For Personer født i Ud- landet skrives vedkommende Lands Navn.	Stats- borger- forhold Personer, der har dansk Indfødsret, skrives: „dansk“; andre anføres det Land, hvori de har Statsborgerret.	Ægte- skabelig Stilling	Stilling i Husstanden paa den faste Bopæl Der angives: Huslader, Hus- moder, Barn, Slægting o. l. Medhjælper, Pensionær, Løgende o. l.	Erhverv eller Livsstilling Det maa af den angivne Livsstilling kunne ses, om den paagældende er Principal eller Med- hjælper.	Her anføres, i hvilken Kommunes Folke- register den midl. nærværende er optaget samt Personens Adresse Er vedk. ikke optaget i et Register, anføres Grunden herfor (event- tuelt, at vedk. er bosat i Udlandet, hvis Navn da anføres her).	Anmærk- ning
1	2	3	4	5	6	7	8	9	10	11	12

Tillægsskema I.

Herpaa opføres alle inden- og udenlandske Selskaber, Foreninger, Stiftelser og Institutioner, der har Lokale i Ejendommen. Endvidere opføres her de Personer (herunder ogsaa i Udlandet hjemmehørende), der er Ejere eller Medejere af Ejendommen, eller som i denne har Butik, Kontor, Værksted eller andet Forretningslokale, alt *forsaaedit* vedkommende Personer *ikke* bor i Aarhus Kommune.

Forhus, Sidehus o. s. v. Etage	Navn For Personer angives tillige Stand og Stilling. For Selskaber o. l. angives tillige Arten (Aktieselskab eller andet Selskab med begrænset Ansvar, Kommanditselskab, Andelselskab, Forbrugs- forening, Forsikringsforening, Kreditforening, Hypotekforening, Sparekasse o. l.)	Tele- fon Nr.	Erhvervsvirksomheden Handels-, Fabriks-, Haandværks-, Bank-, Forsikringsvirksomhed osv. Læge, Sagfører, Entrepreneur, Beværter eller Virksomhed med Befordring af Personer og Gods, Ejer eller Medejere af Ejendommen	Bopæl eller Hjemsted For Indlandets Vedkommende opgives vedkommende Kommune og den nærmere Adresse i Kommunen. For Udlandets Vedkommende opgives vedkommende Land.	Her angives Navn og Bopæl paa udenbys og udenlandske Selskabers eller Personers herværende Repræsentant.

Tillægsskema II.

Herpaa opføres alle indenbys boende Personer, som driver Forretning, Agentur, Haandværk o. l. i Ejendommen.

Forhus, Sidehus osv. Etage	Firma Navn	Indehaverens Navn	Forretnings Branche	Telefon Nr.	Privat Bopæl

At samtlige Personer og Selskaber m. v., som har lejet Lejlighed eller Lokaler, bor eller driver Forretning i forannævnte Ejendom er optaget paa denne Liste bevidnes.

Aarhus, den 28-10-36 1936.

Ejerens Navn:

Johs. Steffens

Ejerens Bopæl:

Darmstædgade 29

Ejerens eller Beværtens Underskrift:

Johs. Steffens

Folketællings-Skema Nr. 6128

for Beboerne i ovennævnte Ejendom i Aarhus Købstad

Regler

- 1) Dette Skema udfyldes eller besørges udfyldt af Ejeren, Viceværten eller andre Vedkommende, eller udfyldes ved Cirkulation blandt Ejendommens Beboere. — Paa Skemaet opføres de Familier og Personer, der findes i Ejendommen, idet **Ordenen** er: Kælder, Stue o. s. v.
- 2) Hver Familie opføres for sig paa Skemaet, og saaledes at der lades en Linies Mellemrum aaben mellem hver Familie. **En Familie omfatter ogsaa Logerende.** Selvstændige Husstande paa en Person betragtes som „Familie“.
- 3 a) **Personer, der har fast Bopæl i Kommunen,** skal opføres paa Skemaets **Hovedliste** paa det Sted (Hus, Skib o. s. v.), hvor Bopælen er.
- b) **Personer, der er midlertidigt fraværende** fra den faste Bopæl i Kommunen, opføres paa **Hovedlisten**, men der sættes i Rubrik 2 et **Frv.**, og i Rubrik 18 angives det Sted, hvor han midlertidigt opholder sig, eventuelt om han er paa Rejse.
- c) **Personer, der som midlertidigt nærværende** opholder sig i Husstanden, d. v. s. Personer, der ved Tællingen er fraværende fra deres faste Bopæl (den Kommune, i hvis Folkeregister de staar), samt Udlændinge paa Rejse, opføres paa **Tillægslisten paa Skemaets Bagside.**
- 4) I Henhold til Lov om Folkeregistre af 14. Marts 1924 er enhver Person pligtig til for sig og Medlemmer af sin Husstand, at meddele Oplysninger om: Fulde Navn, Køn, Stilling eller Erhverv, Bopæl, Fødselsaar, Fødselsdag og Fødested, Statsborgerforhold, ægteskabelig Stilling, Stilling i Husstanden m. v. (jfr. Lovens § 1). **Overtrædelse af Lovens Bestemmelser medfører Bødestraf** (Lovens § 12 jfr. § 8). De i Loven begærede Oplysninger gives ved Udfyldelsen af Skemaet i Overensstemmelse med Rubrikkernes Overskrifter.
- 5) Inden- og udenlandske **Selskaber, Foreninger, Stiftelser, Institutioner** samt de **Personer** (ogsaa i Udlandet hjemmehørende), der helt eller delvis er Ejere eller Medejere af Ejendommen, eller som i denne har Forretningslokale, forsaavidt vedkommende Personer **ikke bor** i Aarhus Kommune, opføres paa **Tillægsskema I paa Skemaets Bagside.** Paa **Tillægsskema II** opføres alle indenbysboende Personer, der driver Forretning, Haandværk o. l. i Ejendommen.
- 6) **Flere Skemaer** vil kunne faas udleverede paa **Skattekontoret, Mejlgade 4, 1. Sal,** saafremt der paa det tilsendte Skema ikke er tilstrækkelig Plads til alle Ejendommens Beboere.

Anmærkning. For Anstalter til offentlig Brug (Hospitaler, Forsørgelsesanstalter, Fængsler, Kaserner o. s. v.) samt Hoteller o. l. udfyldes Skemaerne af Bestyrerne efter samme Regler som for private Ejendomme. Bestyrerens eller Opsynspersonalets særlige Husholdning skal opføres for sig.

Optælling.	
Mænd:	Kvinder:
4 ✓	3 ✓

Husværten bedes drage Omsorg for, at nærværende
Liste udfyldes af Ejendommens Beboere saaledes,
at den kan være Værten i Hænde senest den 28.

Oktober, hvorefter den afhentes.

Midlertidigt nærværende, der har fast Bopæl andetsteds, opføres paa Skemaets Bagside.

Forhus, Sidehus m. v. samt Etage	Samtlige Personers fulde Navn Ved Børn, endnu uden Navn, sættes „Dreng“ eller „Pige“. Hver Familie optæres for sig med en Linies Mellemrum mellem de enkelte Familier.	Kønnet Mænd (M) Kvinder (K)	Fødsels-dag	Fødsels-aar	Fødested Der angives: Købstads eller Sognets Navn. For Personer født i Udlandet skrives vedkommendes Lands Navn.	Statsborgerforhold Personer, der har dansk Indfødsret, skriver: „dansk“; andre anfører det Land, hvori de har Statsborgerret.	Ægteskabelig Stilling	Stilling i Familien Husbøder, Husmoder, Barn, Slægting o. l. Husassistent, Tjenestekarl og Logerende.	Erhverv eller Livsstilling Hvis nogen har flere Erhverv, anføres disse, Hovederhvervet først. Har Husmoderen eller Børnene særlige Erhverv, anføres disse.	Telefon Nr.	Her angives Arbejdsgiverens Navn for alle, der ikke driver selvstændigt Erhverv. Har Husmoderen særligt Erhverv, angives ogsaa Arbejdsgiveren for hende.	Nummer i Arbejds-løsheds-kassen	Helaarlig Husleje af Beboelses-lejligheden	Hvis Flytning er sket i det sidste Aar, anføres her Bopæl 20. Oktober 1935. Ved Flytning udenbys fra angives Købstadens Navn eller Landkommunens Navn og Postadresse.	Hvis Tilflytning til Aarhus er sket siden 20. Oktober 1933 anføres her Datoen for Tilflytningen.	I hvilken Skole undervises de paa denne Liste opførte Børn mellem 6 og 14 Aar?	Anmærkninger
Lorhus	<i>Peter William Petersen</i> <i>Anna Sofie Frederikke Petersen</i> <i>Henry Nikolaj Petersen</i> <i>Villy Petersen</i> <i>Hanny Petersen</i>	<i>M</i> <i>K</i> <i>M</i> <i>M</i> <i>K</i>	<i>21/11</i> <i>23/2</i> <i>13/5</i> <i>17/11</i> <i>27/11</i>	<i>76</i> <i>82</i> <i>175</i> <i>177</i> <i>172</i>	<i>Vejl</i> <i>Borglum</i> <i>Sjællandsborg</i> <i>Aarhus</i> <i>Aarhus</i>	<i>Dansk</i> <i>Dansk</i> <i>Dansk</i> <i>Dansk</i> <i>Dansk</i>	<i>Egt</i> <i>Egt</i> <i>Søn</i> <i>Søn</i> <i>Datter</i>	<i>Husfar</i> <i>Husmoder</i> <i>Søn</i> <i>Søn</i> <i>Datter</i>	<i>Boihersv</i> <i>Bød</i> <i>Larling</i>		<i>Eugen</i> <i>Eugen</i> <i>Eugen</i>	<i>768</i> 	<i>324</i> 				
19al	<i>Karin Luise Kibben</i> <i>Olga Marie Kibben</i>	<i>M</i> <i>K</i>	<i>20/12</i> <i>29/4</i>	<i>1894</i> <i>1903</i>	<i>Aarhus</i> <i>Aarhus</i>	<i>Dansk</i> <i>Dansk</i>	<i>Egt</i> <i>Egt</i>	<i>Husfar</i> <i>Husmoder</i>	<i>Kiosk</i>		<i>J. Th. Petersen</i>		<i>420</i>				

H
M

TILLÆGSLISTE for de Personer, der er midlertidigt nærværende.

Etage	Personernes fulde Navn Ved Børn, endnu <i>uden Navn</i> , sættes „Dreng“ eller „Pige“. (Løvrigt som Hovedlistens Rubrik 2)	Kønnet Mand- køn (M) Kvind- køn (K)	Fød- sels- dag	Fød- sels- aar	Fødested Der angives: <i>Købstadens eller Sognets Navn.</i> For Personer født i Ud- landet skrives vedkommende Lands Navn.	Stats- borger- forhold Personer, der har <i>dansk Indfødsret</i> , skriver: „dansk“; andre anfører det Land, hvori de har Statsborgerret.	Ægte- skabelig Stilling	Stilling i Husstanden paa den faste Bopæl Der angives: Husfader, Hus- moder, Barn, Slægtning o. l. Medhjælper, Pensionær, Logerende o. l.	Erhverv eller Livsstilling Det maa af den angivne Livsstilling kunne ses, om den paagældende er Principal eller Med- hjælper.	Her anføres, i hvilken Kommunes Folke- register den midl. nærværende er optaget samt Personens Adresse Er vedk. ikke optaget i et Register, anføres Grunden herfor (even- tuelt, at vedk. er bosat i Udlandet, hvis Navn da anføres her).	Anmærk- ning	
												1

Tillægsskema I.

Herpaa opføres alle inden- og udenlandske Selskaber, Foreninger, Stiftelser og Institutioner, der har Lokale i Ejendommen. Endvidere opføres her de Personer (herunder ogsaa i Udlandet hjemmehørende), der er Ejere eller Medejere af Ejendommen, eller som i denne har Butik, Kontor, Værksted eller andet Forretningslokale, alt *forsaa vidt* vedkommende Personer *ikke* bor i Aarhus Kommune.

Forhus, Sidehus o. s. v. Etage	Navn For Personer angives tillige Stand og Stilling. For Selskaber o. l. angives tillige Arten (Aktieselskab eller andet Selskab med begrænset Ansvar, Kommanditselskab, Andelselskab, Forbrugs- forening, Forsikringsforening, Kreditforening, Hypotekforening, Sparekasse o. l.)	Tele- fon Nr.	Erhvervsvirksomheden Handels-, Fabriks-, Haandværks-, Bank-, Forsikringsvirksomhed osv. Læge, Sagfører, Entreprenør, Beværter eller Virksomhed med Belørdning af Personer og Gods, Ejer eller Medejere af Ejendommen	Bopæl eller Hjemsted For Indlandets Vedkommende opgives vedkommende Kommune og den nærmere Adresse i Kommunen. For Udlandets Vedkommende opgives vedkommende Land.	Her angives Navn og Bopæl paa udenbys og udenlandske Selskabers eller Personers herværende Repræsentant.

Tillægsskema II.

Herpaa opføres alle indenbys boende Personer, som driver Forretning, Agentur, Haandværk o. l. i Ejendommen.

Forhus, Sidehus osv. Etage	Firma Navn	Indehaverens Navn	Forretnings Branche	Telefon Nr.	Privat Bopæl

At samtlige Personer og Selskaber m. v., som har lejet Lejlighed eller Lokaler, bor eller driver Forretning i forannævnte Ejendom er optaget paa denne Liste bevidnes.

Aarhus, den 27 Oktober 1936.

Ejeres Navn: J. M. Hansen

Ejeres Bopæl: Sambeboerhavn 25.

Folketællings-Skema Nr. 6129

for Beboerne i ovennævnte Ejendom i Aarhus Købstad

Regler

- 1) Dette Skema udfyldes eller besorges udfyldt af Ejeren, Viceværten eller andre Vedkommende, eller udfyldes ved Cirkulation blandt Ejendommens Beboere. — Paa Skemaet opføres de Familier og Personer, der findes i Ejendommen, idet **Ordenen** er: Kælder, Stue o. s. v.
- 2) Hver Familie opføres for sig paa Skemaet, og saaledes at der lades en Linies Mellemrum aaben mellem hver Familie. **En Familie omfatter ogsaa Løgerende.** Selvstændige Husstande paa en Person betragtes som „Familie“.
- 3 a) **Personer, der har fast Bopæl i Kommunen,** skal opføres paa Skemaets **Hovedliste** paa det Sted (Hus, Skib o. s. v.), hvor Bopælen er.
 - b) **Personer, der er midlertidigt fraværende** fra den faste Bopæl i Kommunen, opføres paa **Hovedlisten**, men der sættes i Rubrik 2 et **Frv.**, og i Rubrik 18 angives det Sted, hvor han midlertidigt opholder sig, eventuelt om han er paa Rejse.
 - c) **Personer, der som midlertidigt nærværende** opholder sig i Husstanden, d. v. s. Personer, der ved Tællingen er fraværende fra deres faste Bopæl (den Kommune, i hvis Folkeregister de staar), samt Udlændinge paa Rejse, opføres paa **Tillægslisten paa Skemaets Bagside.**
- 4) I Henhold til Lov om Folkeregistre af 14. Marts 1924 er enhver Person pligtig til for sig og Medlemmer af sin Husstand, at meddele Oplysninger om: Fulde Navn, Køn, Stilling eller Erhverv, Bopæl, Fødselsaar, Fødselsdag og Fødested, Statsborgerforhold, ægteskabelig Stilling, Stilling i Husstanden m. v. (jfr. Lovens § 1). **Overtrædelse af Lovens Bestemmelser medfører Bødestraf** (Lovens § 12 jfr. § 8). De i Loven begærede Oplysninger gives ved Udfyldelsen af Skemaet i Overensstemmelse med Rubrikkernes Overskrifter.
- 5) Inden- og udenlandske **Selskaber, Foreninger, Stiftelser, Institutioner** samt de **Personer** (ogsaa i Udlandet hjemmehørende), der helt eller delvis er Ejere eller Medejere af Ejendommen, eller som i denne har Forretningslokale, forsaavidt vedkommende Personer **ikke bor** i Aarhus Kommune, opføres paa **Tillægsskema I paa Skemaets Bagside.** Paa **Tillægsskema II** opføres alle indenbysboende Personer, der driver Forretning, Haandværk o. l. i Ejendommen.
- 6) **Flere Skemaer** vil kunne faas udleverede paa **Skattekontoret, Mejlgade 4, 1. Sal,** saafremt der paa det tilsendte Skema ikke er tilstrækkelig Plads til alle Ejendommens Beboere.

Anmærkning. For Anstalter til offentlig Brug (Hospitaller, Forsørgelsesanstalter, Fængsler, Kaserner o. s. v.) samt Hoteller o. l. udfyldes Skemaerne af Bestyrerne efter samme Regler som for private Ejendomme. Bestyrerens eller Opsynspersonalets særlige Husholdning skal opføres for sig.

Optælling.	
Mænd:	Kvinder:
1 ✓	3 ✓

Husværten bedes drage Omsorg for, at nærværende

Liste udfyldes af Ejendommens Beboere saaledes,

at den kan være Værten i Hænde senest den 28.

Oktober, hvorefter den afhentes.

Midlertidigt nærværende, der har fast Bopæl andetsteds, opføres paa Skemaets Bagside.

Forhus, Sidehus m. v. samt Etage	Samtlige Personers fulde Navn Ved Børn, endnu uden Navn, sættes „Dreng“ eller „Pige“. Hver Familie optæres for sig med en Linies Mellemrum mellem de enkelte Familier.	Kønnet Mænd (M) Kvinder (K)	Fødselsdag	Fødselsaar	Fødested Der angives: Købstads eller Sognets Navn. For Personer født i Udlandet skrives vedkommende Lands Navn.	Statsborgerforhold Personer, der har dansk Indførelse, skrives: „dansk“; andre anføres det Land, hvortil de har Statsborgerret.	Ægteskabelig Stilling	Stilling i Familien Husfader, Husmoder, Barn, Slægning o. l. Husassistent, Tjenestekarl og Løgerende.	Erhverv eller Livsstilling Hvis nogen har Børn Erhverv, anføres disse, Hovederhvervet først. Har Husmoderen eller Børnene særligt Erhverv, anføres disse.	Telefon Nr.	Her angives Arbejdsgiverens Navn for alle, der ikke driver selvstændigt Erhverv. Har Husmoderen særligt Erhverv, angives ogsaa Arbejdsgiveren for hende.	Nummer i Arbejdsledeskassen	Helaarlig Husleje af Boliglejligheden	Hvis Flytning er sket i det sidste Aar, anføres her Bopæl 20. Oktober 1935. Ved Flytning udenfor by angives Købstads Navn eller Landkommunens Navn og Postadresse.	Hvis Tilflytning til Aarhus er sket siden 20. Oktober 1935 anføres her Datoen for Tilflytningen.	I hvilken Skole undervises de paa denne Liste opførte Børn mellem 6 og 14 Aar?	Anmærkninger
1	2	3	4	5	6	7	8	9	10	11	12	13	14	15	16	17	18
Forhus . st	J. Chr. Jensen	M	28/1	1874	Peter Torbek	dansk	gift	Husfader	Arbejdsmand		Christiansi & Nielsen	70446	394	Montanngade 20	0	0	
	Jane . Jensen	K	1/6	1874	Henn	dansk	gift	Husmoder				0					
	Magda . Viola . Jensen	K	1/5	1931	Tarhuus	dansk	ugift	Blejebarn	Ligeværter		Danske Lomme Tøjfabrik	0					
Forhus 1 ^{ste}	Karen Nielsen	K	26/10	1887	Gallin	dansk	gift	Husmoder					324				

1/10

TILLÆGSLISTE for de Personer, der er midlertidigt nærværende.

Etage	Personernes fulde Navn Ved Børn, endnu uden Navn, sættes „Dreng“ eller „Pige“. (Jøvrigt som Hovedlistens Rubrik 2)	Køn net Stad- kom (W) Kvæde- kom (K)	Fød- sels- dag	Fød- sels- aar	Fødested Der angives: Købstadens eller Sognets Navn. For Personer født i Ud- landet skrives vedkommende Lands Navn.	Stats- borger- forhold Personer, der har dansk Indfødsret, skriver: „dansk“; andre anfører det Land, hvori de har Statsborgerret.	Ægte- skabelig Stilling	Stilling i Husstanden paa den faste Bopæl Der angives: Huslader, Hus- moder, Barn, Slægning o. l. Medhjælper, Pensionær, Logerende o. l.	Erhverv eller Livsstilling Det maa af den angivne Livsstilling kunne ses, om den paagældende er Principal eller Med- hjælper.	Her anføres, i hvilken Kommunes Folke- register den midl. nærværende er optaget samt Personens Adresse Er vedk. ikke optaget i et Register, anføres Grunden hertil (event- tuelt, at vedk. er bosat i Udlandet, hvis Navn da anføres her).	Anmær- ning
1	2	3	4	5	6	7	8	9	10	11	12

Tillægsskema I. Herpaa opføres alle inden- og udenlandske Selskaber, Foreninger, Stiftelser og Institutioner, der har Lokale i Ejendommen. Endvidere opføres her de Personer (herunder ogsaa i Udlandet hjemmehørende), der er Ejere eller Medejere af Ejendommen, eller som i denne har Butik, Kontor, Værksted eller andet Forretningslokale, alt forsaavidt vedkommende Personer ikke bor i Aarhus Kommune.

Forhus, Sidehus o. s. v. Etage	Navn For Personer angives tillige Stand og Stilling. For Selskaber o. l. angives tillige Arten (Aktieselskab eller andet Selskab med begrænset Ansvar, Kommanditselskab, Andelselskab, Forbrugs- forening, Forsikringsforening, Kreditforening, Hypotekforening, Sparekasse o. l.)	Tele- fon Nr.	Erhvervsvirksomheden Handels-, Fabriks-, Haandværks-, Bank-, Forsikringsvirksomhed osv. Læge, Sagfører, Entrepreneur, Beværter eller Virksomhed med Befordring af Personer og Gods, Ejer eller Medejere af Ejendommen	Bopæl eller Hjemsted For Indlandets Vedkommende opgives vedkommende Kommune og den nærmere Adresse i Kommunen. For Udlandets Vedkommende opgives vedkommende Land.	Her angives Navn og Bopæl paa udenbys og udenlandske Selskabers eller Personers herværende Repræsentant.

Tillægsskema II. Herpaa opføres alle indenbys boende Personer, som driver Forretning, Agentur, Haandværk o. l. i Ejendommen.

Forhus, Sidehus osv. Etage	Firma Navn	Indehaverens Navn	Forretnings Branche	Telefon Nr.	Privat Bopæl

At samtlige Personer og Selskaber m. v., som har lejet Lejlighed eller Lokaler, bor eller driver Forretning i forannævnte Ejendom er optaget paa denne Liste bevidnes.

Aarhus, den 27 Oktober 1936.
Ejers Navn: *J. H. Jensen* Ejers Bopæl: *Sammehøgvej 28-*

Folketællings-Skema Nr. 6130

for Beboerne i ovennævnte Ejendom i Aarhus Købstad

Regler

- 1) Dette Skema udfyldes eller besørges udfyldt af Ejeren, Viceværtten eller andre Vedkommende, eller udfyldes ved Cirkulation blandt Ejendommens Beboere. — Paa Skemaet opføres de Familier og Personer, der findes i Ejendommen, idet **Ordenen** er: Kælder, Stue o. s. v.
- 2) Hver Familie opføres for sig paa Skemaet, og saaledes at der lades en Liniel Mellemlinje aaben mellem hver Familie. **En Familie omfatter ogsaa Logerende.** Selvstændige Husstande paa en Person betragtes som „Familie“.
- 3 a) **Personer, der har fast Bopæl i Kommunen,** skal opføres paa Skemaets **Hovedliste** paa det Sted (Hus, Skib o. s. v.), hvor Bopælen er.
 - b) **Personer, der er midlertidigt fraværende** fra den faste Bopæl i Kommunen, opføres paa **Hovedlisten**, men der sættes i Rubrik 2 et **Frv.**, og i Rubrik 18 angives det Sted, hvor han midlertidigt opholder sig, eventuelt om han er paa Rejse.
 - c) **Personer, der som midlertidigt nærværende** opholder sig i Husstanden, d. v. s. Personer, der ved Tællingen er fraværende fra deres faste Bopæl (den Kommune, i hvis Folkeregister de staar), samt Udlændinge paa Rejse, opføres paa **Tillægslisten paa Skemaets Bagside.**
- 4) I Henhold til Lov om Folkeregistre af 14. Marts 1924 er **enhver Person pligtig** til for sig og Medlemmer af sin Husstand, at meddele Oplysninger om: Fulde Navn, Køn, Stilling eller Erhverv, Bopæl, Fødselsaar, Fødselsdag og Fødested, Statsborgerforhold, ægteskabelig Stilling, Stilling i Husstanden m. v. (jfr. Lovens § 1). **Overtrædelse af Lovens Bestemmelser medfører Bødestraf** (Lovens § 12 jfr. § 8). De i Loven begærede Oplysninger gives ved Udfyldelsen af Skemaet i Overensstemmelse med Rubrikkernes Overskrifter.
- 5) Inden- og udenlandske **Selskaber, Foreninger, Stiftelser, Institutioner** samt de **Personer** (ogsaa i Udlandet hjemmehørende), der helt eller delvis er Ejere eller Medejere af Ejendommen, eller som i denne har Forretningslokale, forsaavidt vedkommende Personer **ikke bor** i Aarhus Kommune, opføres paa **Tillægsskema I paa Skemaets Bagside.** Paa **Tillægsskema II** opføres alle indenbysboende Personer, der driver Forretning, Haandværk o. L i Ejendommen.
- 6) **Fleere Skemaer** vil kunne faas udleverede paa **Skattekontoret, Mejlgade 4, 1. Sal,** saafremt der paa det tilsendte Skema ikke er tilstrækkelig Plads til alle Ejendommens Beboere.

Anmærkning. For Anstalter til offentlig Brug (Hospitaller, Forsørgelsesanstalter, Fængsler, Kaserner o. s. v.) samt Hoteller o. L. udfyldes Skemaerne af Bestyrerne efter samme Regler som for private Ejendomme. Bestyrerens eller Opsynspersonalets særlige Husholdning skal opføres for sig.

Optælling.	
Mænd:	Kvinder:
5	8

Husværtten bedes drage Omsorg for, at nærværende
Liste udfyldes af Ejendommens Beboere saaledes,
at den kan være Værtten i Hænde senest den 28.
Oktober, hvorefter den afhentes.

Midlertidigt nærværende, der har fast Bopæl andetsteds, opføres paa Skemaets Bagside.

Forhus, Sidehus m. v. samt Etage	Samtlige Personers fulde Navn Ved Børn, endnu uden Navn, sættes "Dreng" eller "Pige". Hver Familie optæres for sig med en Linies Mellemrum mellem de enkelte Familier.	Kønnet Mænd U Kvinder K	Fødselsdag	Fødselsaar	Fødested Der angives: Købstads eller Sognets Navn. For Personer født i Udlandet skrives vedkommendes Lands Navn.	Statsborgerforhold Personer, der har dansk Indfødsret, skriver: "dansk"; andre angiver det Land, hvori de har Statsborgerret.	Ægteskabelig Stilling	Stilling i Familien Husfader, Husmoder, Børn, Slægtning o. l. Husassistent, Tjenestekarl og Logerende.	Erhverv eller Livsstilling Hvis nogen har flere Erhverv, angives disse, Hovederhvervet først. Har Husmoderen eller Børnene særligt Erhverv, angives disse.	Telefon Nr.	Her angives Arbejdsgiverens Navn for alle, der ikke driver selvstændigt Erhverv. Har Husmoderen særligt Erhverv, angives ogsaa Arbejdsgiveren for hende.	Nummer i Arbejdsledningskassen	Helaarlig Husleje af Beboelseslejligheden	Hvis Flytning er sket i det sidste Aar, angives her Bopæl 20. Oktober 1935. Ved Flytning udenbys tra angives Købstadens Navn eller Landkommunens Navn og Postadresse.	Hvis Tilflytning til Aarhus er sket siden 20. Oktbr. 1933 angives her Datoen for Tilflytningen.	I hvilken Skole undervises de paa denne Liste opførte Børn mellem 6 og 14 Aar?	Anmærkninger
1	2	3	4	5	6	7	8	9	10	11	12	13	14	15	16	17	18
1 Sal	Lous Jensen	M	11-10	1884	Skive	dansk	9	Husfader	Fiskerøjer			500					
	Gnarric Terntje Jensen	F	18-7	1887	Nykøbing J		9	Husmoder									
	Louise Sørensen	M	5-12	1909			U	medarbejder	medarbejder								
	Fredrik Johannes Paulsen	M	14-8	1878	Nykøbing dl	dansk	U	Logerende	Blotkenslager								
	Chiel Petersen	M	25-6	1880	Horslet	dansk	U	Logerende	Skolebestyrer								
Stuen	Hans Antik Hansen	M	12-5	1880	Malling	dansk	9	Husfader	Jord-Betømler			1291/17500					
	Nikolaj Hansen	M	19-4	1895	Sjille	dansk	U	Husmoder									
	Rigmor Hvid Hansen	F	29-9	1914	Holme	dansk	U	Lærker	Lærker								
	Kristine Hvid Hansen	F	27-1	1918	Fjering	dansk	U		Husassistent								Ingerslev Skole
	Stata Hvid Hansen	F	17-5	1924	Fjering	dansk											
	Bingild Hvid Hansen	F	8-4	1935	Starhus	dansk											
2 Sal	Inga Johanna Becher	F	16-4	1883	Holind		U	Hv.	Pension			324					
2 Sal	Anne Løvensen	F	17-10	1881	Londrup	dansk	U		Husassistent								

5/8

Nærbrøndevej 19

Kopmann - Torne
Karna Tjilken Eredingegade
Inge Salmonsens Ldr Ringgade

Hjortensgade 21

TILLÆGSLISTE for de Personer, der er midlertidigt nærværende.

Etage	Personernes fulde Navn Ved Børn, endnu uden Navn, sættes „Dreng“ eller „Pige“. (Løvrigt som Hovedlistens Rubrik 2)	Køn- net Mand- han (M) Kvind- en (K)	Fød- sels- dag	Fød- sels- aar	Fødested Der angives: Købstadens eller Sognets Navn. For Personer født i Ud- landet skrives vedkommende Lands Navn.	Stats- borger- forhold Personer, der har dansk Indfødsret, skrives: „dansk“; andre anfører det Land, hvori de har Statsborgerret.	Ægte- skabelig Stilling	Stilling i Husstanden paa den faste Bopæl Der angives: Huslader, Hus- moder, Barn, Slægning o. l. Medhjælper, Pensioner, Logerende o. l.	Erhverv eller Livsstilling Det maa af den angivne Livsstilling kunne ses, om den paagældende er Principal eller Med- hjælper.	Her anføres, i hvilken Kommunes Folke- register den midl. nærværende er optaget samt Personens Adresse Er vedk. ikke optaget i et Register, anføres Grunden hertil (event- uelt, at vedk. er bosat i Udlandet, hvis Navn da anføres her).	Anmær- ning
1	2	3	4	5	6	7	8	9	10	11	12

Tillægsskema I.

Herpaa opføres alle inden- og udenlandske Selskaber, Foreninger, Stiftelser og Institutioner, der har Lokale i Ejendommen. Endvidere opføres her de Personer (herunder ogsaa i Udlandet hjemmehørende), der er Ejere eller Medejere af Ejendommen, eller som i denne har Butik, Kontor, Værksted eller andet Forretningslokale, alt forsaavidt vedkommende Personer ikke bor i Aarhus Kommune.

Forhus, Sidehus o. s. v. Etage	Navn For Personer angives tillige Stand og Stilling. For Selskaber o. l. angives tillige Arten (Aktieselskab eller andet Selskab med begrænset Ansvar, Kommanditselskab, Andelselskab, Forbrugs- forening, Forsikringsforening, Kredforening, Hypotekforening, Sparekasse o. l.)	Tele- fon Nr.	Erhvervsvirksomheden Handels-, Fabriks-, Haandværks-, Bank-, Forsikringsvirksomhed osv. Læge, Sagfører, Entreprenør, Beværter eller Virksomhed med Belørdning af Personer og Gods, Ejer eller Medejer af Ejendommen	Bopæl eller Hjemsted For Indlandets Vedkommende opgives vedkommende Kommune og den nærmere Adresse i Kommunen. For Udlandets Vedkommende opgives vedkommende Land.	Her angives Navn og Bopæl paa udenbys og udenlandske Selskabers eller Personers henværende Repræsentant.

Tillægsskema II.

Herpaa opføres alle indenbys boende Personer, som driver Forretning, Agentur, Haandværk o. l. i Ejendommen.

Forhus, Sidehus osv. Etage	Firma Navn	Indehaverens Navn	Forretnings Branche	Telefon Nr.	Privat Bopæl

At samtlige Personer og Selskaber m. v., som har lejet Lejlighed eller Lokaler, bor eller driver Forretning i forannævnte Ejendom er optaget paa denne Liste bevidnes.

Aarhus, den 1936.

Ejerenes Navn: Fr. M. Jensen Ejerenes Bopæl: i Ej.

Ejerenes eller Viceværtens Underskrift.

Folketællings-Skema Nr. 6131

for Beboerne i ovennævnte Ejendom i Aarhus Købstad

Regler

- 1) Dette Skema udfyldes eller besøres udfyldt af Ejeren, Viceværten eller andre Vedkommende, eller udfyldes ved Cirkulation blandt Ejendommens Beboere. — Paa Skemaet opføres de Familier og Personer, der findes i Ejendommen, idet **Ordenen** er: Kælder, Stue o. s. v.
- 2) Hver Familie opføres for sig paa Skemaet, og saaledes at der lades en Linies Mellemrum aaben mellem hver Familie. **En Familie omfatter ogsaa Logerende.** Selvstændige Husstande paa en Person betragtes som „Familie“.
- 3 a) **Personer, der har fast Bopæl i Kommunen,** skal opføres paa Skemaets **Hovedliste** paa det Sted (Hus, Skib o. s. v.), hvor Bopælen er.
- b) **Personer, der er midlertidigt fraværende** fra den faste Bopæl i Kommunen, opføres paa **Hovedlisten**, men der sættes i Rubrik 2 et **Frv.**, og i Rubrik 18 angives det Sted, hvor han midlertidigt opholder sig, eventuelt om han er paa Rejse.
- c) **Personer, der som midlertidigt nærværende** opholder sig i Husstanden, d. v. s. Personer, der ved Tællingen er fraværende fra deres faste Bopæl (den Kommune, i hvis Folkeregister de staar), samt Udlændinge paa Rejse, opføres paa **Tillægslisten paa Skemaets Bagside.**
- 4) I Henhold til Lov om Folkeregistre af 14. Marts 1924 er enhver Person pligtig til for sig og Medlemmer af sin Husstand, at meddele Oplysninger om: Fulde Navn, Køn, Stilling eller Erhverv, Bopæl, Fødselsaar, Fødselsdag og Fødested, Statsborgerforhold, ægteskabelig Stilling, Stilling i Husstanden m. v. (jfr. Lovens § 1). **Overtrædelse af Lovens Bestemmelser medfører Bødestraf** (Lovens § 12 jfr. § 8). De i Loven begærede Oplysninger gives ved Udfyldelsen af Skemaet i Overensstemmelse med Rubrikkernes Overskrifter.
- 5) Inden- og udenlandske **Selskaber, Foreninger, Stiftelser, Institutioner** samt de **Personer** (ogsaa i Udlandet hjemmehørende), der helt eller delvis er Ejere eller Medejere af Ejendommen, eller som i denne har Forretningslokale, forsaavidt vedkommende Personer **ikke bor** i Aarhus Kommune, opføres paa **Tillægsskema I paa Skemaets Bagside.** Paa **Tillægsskema II** opføres alle indenbysboende Personer, der driver Forretning, Haandværk o. l. i Ejendommen.
- 6) **Fleere Skemaer** vil kunne faas udleverede paa **Skattekontoret, Mejlgade 4, 1. Sal,** saafremt der paa det tilsendte Skema ikke er tilstrækkelig Plads til alle Ejendommens Beboere.

Anmærkning. For Anstalter til offentlig Brug (Hospitaler, Forsørgelsesanstalter, Fængsler, Kaserner o. s. v.) samt Hoteller o. l. udfyldes Skemaerne af Bestyrerne efter samme Regler som for private Ejendomme. Bestyrerens eller Opsynspersonalets særlige Husholdning skal opføres for sig.

Optælling.	
Mænd:	Kvinder:
7 ✓	6 ✓

Husværten bedes drage Omsorg for, at nærværende

Liste udfyldes af Ejendommens Beboere saaledes,

at den kan være Værten i Hænde senest den 28.

Oktober, hvorefter den afhentes.

Midlertidigt nærværende, der har fast Bopæl andetsteds, opføres paa Skemaets Bagside.

Forhus, Sidehus m. v. samt Etage	Samtlige Personers fulde Navn Ved Børn, endnu uden Navn, sættes "Dreng" eller "Pige". Hver Familie opføres for sig med en Linies Mellemrum mellem de enkelte Familier.	Kønnet M K	Fødselsdag	Fødselsaar	Fødested Der angives: Købstads eller Sognets Navn. For Personer født i Udlandet skrives vedkommende Lands Navn.	Statsborgerforhold	Ægteskabelig Stilling	Stilling i Familien Husfader, Husmoder, Barn, Slægtning o. l. Husassistent, Tjenestekarl og Løgende.	Erhverv eller Livsstilling Hvis nogen har flere Erhverv, anføres disse, Hovederhvervet først. Har Husmoderen eller Børnene særligt Erhverv, anføres disse.	Telefon Nr.	Her angives Arbejdsgiverens Navn for alle, der ikke driver selvstændigt Erhverv. Har Husmoderen særligt Erhverv, angives ogsaa Arbejdsgiveren for hende.	Nummer i Arbejdsløsheds-kassen	Hølaarlig Husleje af Beboelseslejligheden	Hvis Flytning er sket i det sidste Aar, anføres her Bopæl 20. Oktober 1935. Ved Flytning udenbys her angives Købstadens Navn eller Landkommunens Navn og Postadresse.	Hvis Tilflytning til Aarhus er sket siden 20. Oktober 1935 anføres her Datoen for Tilflytningen.	I hvilken Skole undervises de paa denne Liste opførte Børn mellem 6 og 14 Aar?	Anmærkninger	
1	2	3	4	5	6	7	8	9	10	11	12	13	14	15	16	17	18	
Stald	Vilby Richardt Pedersen Mia Inga Aase	M K	8/10 17/1	1913 1916	V. St. Pauli Løgn " "	Dansk "	Gift "	Hovfader Husmoder	Legesekretær		Julius Hjortso Eftly.	7185	kr. 21400	Kragtsvej 4 I Hjortsovej 2 I				
Stue	Otto Karl Kristensen Agnete Kristine Paul Erik	M K M	9/9 11/12 31/5	1891 1906 1935	Binglum Vålby Fredericia	dansk " "	Gift " K.	Husfader Husmoder Barn	Arbejder		D S B	94213	kr. 480	Hovvej 22 Hovvej 7 Fredericia	22/4 1930			
I Stal	Wilhelm Pedersen Boklins Frederikke Pedersen Ola Rudolf Pedersen Anders Elisabet Pedersen Elly Marie Jensen Pernille Vovne Pedersen Valger Hørfy Pedersen	M K M K K M M	28/5 21/8 3/10 2/5 2/7 27/8 24/8	1883 1884 1909 1911 1918 1921 1923	V. Elsted V. Løngår V. Løngår " " " " " " " "	" " " " " " "	Gift " " " " " "	Husfader Husmoder Barn " " " "	Maskinarbejder. Maskinarbejder. Ekspeditrice Tjenestekarl And		D. S. B.	7501. 21922						
II Stal.	Jensine Olsen Tolstrup	K	5/12	1857	V. Feldballe.	D	E	Husmoder										

7/6

2000

TILLÆGSLISTE for de Personer, der er midlertidigt nærværende.

Etage	Personernes fulde Navn <small>Ved Børn, endnu uden Navn, sættes „Dreng“ eller „Pige“. (Se ibrigt som Hovedlistens Rubrik 2)</small>	Køn <small>Mand- kon (M) Kvindel- kon (K)</small>	Fød- sels- dag	Fød- sels- aar	Fødested <small>Der angives: Købstadens eller Sognets Navn. For Personer født i Ud- landet skrives vedkommende Lands Navn.</small>	Stats- borger- forhold <small>Personer, der har dansk Indfødsret, skrives: „dansk“; andre anføres det Land, hvori de har Statsborgerret.</small>	Ægte- skabelig Stilling	Stilling i Husstanden paa den faste Bopæl <small>Der angives: Huslader, Hus- moder, Barn, Slægtning o. l. Medhjælper, Pensioner, Logerende o. l.</small>	Erhverv eller Livsstilling <small>Det maa af den angivne Livsstilling kunne ses, om den paagældende er Principal eller Med- hjælper.</small>	Her anføres, i hvilken Kommunes Folke- register den midl. nærværende er optaget samt Personens Adresse <small>Er vedk. ikke optaget i et Register, anføres Grunden hertil (even- tuelt, at vedk. er bosat i Udlandet, hvis Navn da anføres her).</small>	Anmær- ning
1	2	3	4	5	6	7	8	9	10	11	12

Tillægsskema I.

Herpaa opføres alle inden- og udenlandske Selskaber, Foreninger, Stiftelser og Institutioner, der har Lokale i Ejendommen. Endvidere opføres her de Personer (herunder ogsaa i Udlandet hjemmehørende), der er Ejere eller Medejere af Ejendommen, eller som i denne har Butik, Kontor, Værksted eller andet Forretningslokale, alt forsaavidt vedkommende Personer ikke bor i Aarhus Kommune.

Forhus, Sidehus o. s. v. Etage	Navn <small>For Personer angives tillige Stand og Stilling. For Selskaber o. l. angives tillige Arten (Aktieselskab eller andet Selskab med begrænset Ansvar, Kommanditselskab, Andelselskab, Forbrugs- forening, Forsikringsforening, Kreditforening, Hypotekforening, Sparekasse o. l.)</small>	Tele- fon Nr.	Erhvervsvirksomheden <small>Handels-, Fabriks-, Haandværks-, Bank-, Forsikringsvirksomhed osv. Læge, Sagfører, Entrepreneur, Beværter eller Virksomhed med Befordring af Personer og Gods, Ejer eller Medejere af Ejendommen</small>	Bopæl eller Hjemsted <small>For Indlandets Vedkommende opgives vedkommende Kommune og den nærmere Adresse i Kommunen. For Udlandets Vedkommende opgives vedkommende Land.</small>	Her angives Navn og Bopæl paa udenbys og udenlandske Selskabers eller Personers herværende Repræsentant.

Tillægsskema II.

Herpaa opføres alle indenbys boende Personer, som driver Forretning, Agentur, Haandværk o. l. i Ejendommen.

Forhus, Sidehus osv. Etage	Firma Navn	Indehaverens Navn	Forretnings Branche	Telefon Nr.	Privat Bopæl

At samtlige Personer og Selskaber m. v., som har lejet Lejlighed eller Lokaler, bor eller driver Forretning i forannævnte Ejendom er optaget paa denne Liste bevidnes.

Aarhus, den 27-10 1936.

Ejers Navn: Pedersen

Ejers Bopæl: Hroegsgade 4^E

Pedersen
Ejers eller Viceværtens Underskrift.

Folketællings-Skema Nr. 6132

for Beboerne i ovennævnte Ejendom i Aarhus Købstad

Regler

- 1) Dette Skema udfyldes eller besørges udfyldt af Ejeren, Viceværtten eller andre Vedkommende, eller udfyldes ved Cirkulation blandt Ejendommens Beboere. — Paa Skemaet opføres de Familier og Personer, der findes i Ejendommen, idet **Ordenen** er: Kælder, Stue o. s. v.
- 2) Hver Familie opføres for sig paa Skemaet, og saaledes at der lades en Linies Mellemrum aaben mellem hver Familie. **En Familie omfatter ogsaa Løgerende.** Selvstændige Husstande paa en Person betragtes som „Familie“.
- 3 a) **Personer, der har fast Bopæl i Kommunen,** skal opføres paa Skemaets **Hovedliste** paa det Sted (Hus, Skib o. s. v.), hvor Bopælen er.
- b) **Personer, der er midlertidigt fraværende** fra den faste Bopæl i Kommunen, opføres paa **Hovedlisten**, men der sættes i Rubrik 2 et **Frv.**, og i Rubrik 18 angives det Sted, hvor han midlertidigt opholder sig, eventuelt om han er paa Rejse.
- c) **Personer, der som midlertidigt nærværende** opholder sig i Husstanden, d. v. s. Personer, der ved Tællingen er fraværende fra deres faste Bopæl (den Kommune, i hvis Folkeregister de staar), samt Udlændinge paa Rejse, opføres paa **Tillægslisten paa Skemaets Bagside.**
- 4) I Henhold til Lov om Folkeregistre af 14. Marts 1924 er enhver Person pligtig til for sig og Medlemmer af sin Husstand, at meddele Oplysninger om: Fulde Navn, Køn, Stilling eller Erhverv, Bopæl, Fødselsaar, Fødselsdag og Fødested, Statsborgerforhold, ægteskabelig Stilling, Stilling i Husstanden m. v. (jfr. Lovens § 1). **Overtrædelse af Lovens Bestemmelser medfører Bødestraf** (Lovens § 12 jfr. § 8). De i Loven begærede Oplysninger gives ved Udfyldelsen af Skemaet i Overensstemmelse med Rubrikkernes Overskrifter.
- 5) Inden- og udenlandske **Selskaber, Foreninger, Stiftelser, Institutioner** samt de **Personer** (ogsaa i Udlandet hjemmehørende), der helt eller delvis er Ejere eller Medejere af Ejendommen, eller som i denne har Forretningslokale, forsaavidt vedkommende Personer **ikke bor** i Aarhus Kommune, opføres paa **Tillægsskema I paa Skemaets Bagside.** Paa **Tillægsskema II** opføres alle indenbysboende Personer, der driver Forretning, Haandværk o. l. i Ejendommen.
- 6) **Fleere Skemaer** vil kunne faas udleverede paa **Skattekontoret, Mejlgade 4, 1. Sal,** saafremt der paa det tilsendte Skema ikke er tilstrækkelig Plads til alle Ejendommens Beboere.

Anmærkning. For Anstalter til offentlig Brug (Hospitaler, Forsørgelsesanstalter, Fængsler, Kaserner o. s. v.) samt Hoteller o. l. udfyldes Skemaerne af Bestyrerne efter samme Regler som for private Ejendomme. Bestyrerens eller Opsynspersonalets særlige Husholdning skal opføres for sig.

Optælling.	
Mænd:	Kvinder:
4 ✓	7 ✓

Husværtten bedes drage Omsorg for, at nærværende
Liste udfyldes af Ejendommens Beboere saaledes,
at den kan være Værtten i Hænde senest den 28.

Oktober, hvorefter den afhentes.

Midlertidigt nærværende, der har fast Bopæl andetsteds, opføres paa Skemaets Bagside.

Forhus, Sidehus m. V. samt Etage	Samtlige Personers fulde Navn Ved Børn, endnu uden Navn, sættes „Dreng“ eller „Pige“. Hver Familie optæres for sig med en Linies Mellemrum mellem de enkelte Familier.	Kønnet Mænd (M) Kvinder (K)	Fødselsdag	Fødselsaar	Fødested Der angives: Købstaden eller Sognets Navn. For Personer født i Udlandet skrives vedkommende Lands Navn.	Statsborgerforhold Personer, der har dansk Indfødsret, skrives: „dansk“; andre anføres det Land, hvori de har Statsborgerret.	Ægte-skabelig Stilling	Stilling i Familien Husfader, Husmoder, Barn, Slægting o. l. Husassistent, Tjenestekarl og Logerende.	Erhverv eller Livsstilling Hvis nogen har flere Erhverv, anføres disse, Hovederhvervet først. Har Husmoderen eller Børnene særlige Erhverv, anføres disse.	Telefon Nr.	Her angives Arbejdsgiverens Navn for alle, der ikke driver selvstændigt Erhverv. Har Husmoderen særligt Erhverv, angives ogsaa Arbejdsgiveren for hende.	Nummer i Arbejdsløsheds-kassen	Helaarlig Husleje af Beboelses-lejligheden	Hvis Flytning er sket i det sidste Aar, anføres her Bopæl 20. Oktober 1935. Ved Flytning udenbys fra angives Købstadens Navn eller Landkommunens Navn og Postadresse.	Hvis Tilflytning til Aarhus er sket siden 20. Oktbr. 1933 anføres her Datoen for Tilflytningen.	I hvilken Skole undervises de paa denne Liste opførte Børn mellem 6 og 14 Aar?	Anmærkninger
1	2	3	4	5	6	7	8	9	10	11	12	13	14	15	16	17	18
Skælder.	Ejnar Laurids V. Kylianen Ellen Tige Mary Kylianen Thekla Ragnhild Kylianen Anastie Emilie Kylianen Ella Kylianen	M K K K K	14/2 7/4 23/2 11/11 28/12	1906 1905 1914 1931 1934	Vording Lillesholm Aarhus Haløse Haløse	dansk dansk dansk dansk dansk	G G U U U	Husfader Husmoder Barn Barn Barn		Kristjames Olsen	153355	500				Ingerslev	
Skien.	Riitha Kirstine Hansen	K	15/4	1850	Agri	dansk	G.	Husmoder	Aldersrentenlyder			360	Høgsgade 14.				
1. Sal.	Anton Thomassen Andrea Kristine Thomassen Richard Andersen	M K M	30/5 14/12 30/3	1877 1878 1907	Vedbynder Vindt Aarhus	dansk " "	G G U	Husfader Husmoder Barn	Arbejdsmand Invalidrentenlyder	F. V. B.		400					
Skish.	Kette Kirstine Mikkelsen Hans Viggo Mikkelsen	K M	5/6 23/7	1892 1917	Hoed sogn Veje	dansk dansk	B. U.	Husmoder Søn	Invalidrentenlyder Handelsbetling	Drødrene Dahl 9/3		326					

4
7

TILLÆGSLISTE for de Personer, der er midlertidigt nærværende.

Etage	Personernes fulde Navn Ved Born, endnu <i>uden Navn</i> , sættes „Dreng“ eller „Pige“. (levrigt som Hovedlistens Rubrik 2)	Kønnet <small>Mand- køn (M) Kvindel- køn (K)</small>	Fødsels- dag	Fødsels- aar	Fødested Der angives: <i>Katolikus eller Synagogs Navn.</i> For Personer født i Ud- landet skrives vedkommende Lands Navn.	Stats- borger- forhold Personer, der har <i>dansk Indførelse</i> , skriver: „dansk“; andre anfører det Land, hvori de har Statsborgerret.	Ægte- skabelig Stilling	Stilling i Husstanden paa den faste Bopæl Der angives: Huslader, Hus- moder, Barn, Slægtning o. l. Medhjælper, Pensionær, Logerende o. l.	Erhverv eller Livsstilling Det maa af den angivne Livsstilling kunne ses, om den paagældende er Principal eller Med- hjælper.	Her anføres, i hvilken Kommunes Folke- register den midl. nærværende er optaget samt Personens Adresse Er vedk. ikke optaget i et Register, anføres Grunden hertil (even- tuelt, at vedk. er bosat i Udlandet, hvis Navn da anføres her).	Anmærk- ning
1	2	3	4	5	6	7	8	9	10	11	12

Tillægsskema I.

Her paa opføres alle inden- og udenlandske Selskaber, Foreninger, Stiftelser og Institutioner, der har Lokale i Ejendommen. Endvidere opføres her de Personer (herunder ogsaa i Udlandet hjemmehørende), der er Ejere eller Medejere af Ejendommen, eller som i denne har Butik, Kontor, Værksted eller andet Forretningslokale, alt *forsaa vidt* vedkommende Personer *ikke* bor i Aarhus Kommune.

Forhus, Sidehus o. s. v. Etage	Navn For Personer angives tillige Stand og Stilling. For Selskaber o. l. angives tillige Arten (Aktieselskab eller andet Selskab med begrænset Ansvar, Kommanditselskab, Andelselskab, Forbrugs- forening, Forsikringsforening, Kreditforening, Hypotekforening, Sparekasse o. l.)	Tele- fon Nr.	Erhvervsvirksomheden Handels-, Fabriks-, Haandværks-, Bank-, Forsikringsvirksomhed osv. Læge, Sagfører, Entrepreneur, Beværter eller Virksomhed med Befordring af Personer og Gods, Ejer eller Medejer af Ejendommen	Bopæl eller Hjemsted For Indlandets Vedkommende opgives vedkommende Kommune og den nærmere Adresse i Kommunen. For Udlandets Vedkommende opgives vedkommende Land.	Her angives Navn og Bopæl paa udenbys og udenlandske Selskabers eller Personers hervedværende Repræsentant.

Tillægsskema II.

Her paa opføres alle indenbys boende Personer, som driver Forretning, Agentur, Haandværk o. l. i Ejendommen.

Forhus, Sidehus osv. Etage	Firma Navn	Indehaverens Navn	Forretnings Branche	Telefon Nr.	Privat Bopæl

At samtlige Personer og Selskaber m. v., som har lejet Lejlighed eller Lokaler, bor eller driver Forretning i forannævnte Ejendom er optaget paa denne Liste bevidnes.

Aarhus, den 27/10 1936.

Ejerens Navn: A. Thomsen

Ejerens Bopæl: Kroghsgade 6 I

A. Thomsen
Ejerens eller Viceværtens Underskrift.

Folketællings-Skema Nr. 6133

for Beboerne i ovennævnte Ejendom i Aarhus Købstad

Regler

- 1) Dette Skema udfyldes eller besørgeres udfyldt af Ejeren, Viceværten eller andre Vedkommende, eller udfyldes ved Cirkulation blandt Ejendommens Beboere. — Paa Skemaet opføres de Familier og Personer, der findes i Ejendommen, idet **Ordenen** er: Kælder, Stue o. s. v.
- 2) Hver Familie opføres for sig paa Skemaet, og saaledes at der lades en Linies Mellemrum aaben mellem hver Familie. **En Familie omfatter ogsaa Logerende.** Selvstændige Husstande paa en Person betragtes som „Familie“.
- 3 a) **Personer, der har fast Bopæl i Kommunen,** skal opføres paa Skemaets **Hovedliste** paa det Sted (Hus, Skib o. s. v.), hvor Bopælen er.
- b) **Personer, der er midlertidigt fraværende** fra den faste Bopæl i Kommunen, opføres paa **Hovedlisten**, men der sættes i Rubrik 2 et **Frv.**, og i Rubrik 18 angives det Sted, hvor han midlertidigt opholder sig, eventuelt om han er paa Rejse.
- c) **Personer, der som midlertidigt nærværende** opholder sig i Husstanden, d. v. s. Personer, der ved Tællingen er fraværende fra deres faste Bopæl (den Kommune, i hvis Folkeregister de staar), samt Udlændinge paa Rejse, opføres paa **Tillægslisten paa Skemaets Bagside.**
- 4) I Henhold til Lov om Folkeregistre af 14. Marts 1924 er enhver Person pligtig til for sig og Medlemmer af sin Husstand, at meddele Oplysninger om: Fulde Navn, Køn, Stilling eller Erhverv, Bopæl, Fødselsaar, Fødselsdag og Fødested, Statsborgerforhold, ægteskabelig Stilling, Stilling i Husstanden m. v. (jfr. Lovens § 1). **Overtrædelse af Lovens Bestemmelser medfører Bødestraf** (Lovens § 12 jfr. § 8). De i Loven begærede Oplysninger gives ved Udfyldelsen af Skemaet i Overensstemmelse med Rubrikkernes Overskrifter.
- 5) Inden- og udenlandske **Selskaber, Foreninger, Stiftelser, Institutioner** samt de **Personer** (ogsaa i Udlandet hjemmehørende), der helt eller delvis er Ejere eller Medejere af Ejendommen, eller som i denne har Forretningslokale, forsaavidt vedkommende Personer **ikke bor** i Aarhus Kommune, opføres paa **Tillægsskema I paa Skemaets Bagside.** Paa **Tillægsskema II** opføres alle indenbysboende Personer, der driver Forretning, Haandværk o. L i Ejendommen.
- 6) **Flere Skemaer** vil kunne faas udleverede paa **Skattekontoret, Mejlgade 4, 1. Sal,** saafremt der paa det tilsendte Skema ikke er tilstrækkelig Plads til alle Ejendommens Beboere.

Anmærkning. For Anstalter til offentlig Brug (Hospitaler, Forsørgelsesanstalter, Fængsler, Kaserner o. s. v.) samt Hoteller o. L. udfyldes Skemaerne af Bestyrerne efter samme Regler som for private Ejendomme. Bestyrerens eller Opsynspersonalets særlige Husholdning skal opføres for sig.

Optælling.	
Mænd:	Kvinder:
9 ✓	2 ✓

Husværten bedes drage Omsorg for, at nærværende
Liste udfyldes af Ejendommens Beboere saaledes,
at den kan være Værten i Hænde senest den 28.

Oktober, hvorefter den afhentes.

Midlertidigt nærværende, der har fast Bopæl andetsteds, opføres paa Skemaets Bagside.

Forhus, Sidehus m. v. samt Etage	Samtlige Personers fulde Navn Ved Børn, endnu uden Navn, sættes „Dreng“ eller „Pige“. Hver Familie optæres for sig med en Linies Mellemrum mellem de enkelte Familier.	Kønnet Mænd (M) Kvinder (K)	Fødselsdag	Fødselsaar	Fødested Der angives: Købstaden eller Sognets Navn. For Personer født i Udlandet skrives vedkommendes Lands Navn.	Statsborgerforhold Personer, der har dansk Indfødsret, skrives: „dansk“; andre angives det Land, hvori de har Statsborgerret.	Egteskabelig Stilling	Stilling i Familien Husfader, Husmoder, Barn, Slægting o. l. Husassistent, Tjenestekarl og Løjerende.	Erhverv eller Livsstilling Hvis nogen har flere Erhverv, angives disse, Hovederhvervet først. Har Husmoderen eller Børnene særligt Erhverv, angives disse.	Telefon Nr.	Her angives Arbejdsgiverens Navn for alle, der ikke driver selvstændigt Erhverv. Har Husmoderen særligt Erhverv, angives ogsaa Arbejdsgiveren for hende.	Nummer i Arbejdslosheds-kassen	Helaarlig Husleje af Beboelseslejligheden	Hvis Flytning er sket i det sidste Aar, angives her Bopæl 20. Oktober 1935. Ved Flytning udenbys fra angives Købstadens Navn eller Landkommunens Navn og Postadresse.	Hvis Tilflytning til Aarhus er sket siden 20. Oktbr. 1933 angives her Datoen for Tilflytningen.	I hvilken Skole undervises de paa denne Liste opførte Børn mellem 6 og 14 Aar?	Anmærkninger
Kj.	Milde Christian Mische Laurson Olya Mathias Laurson Birgit Mische Laurson	M. K. Pige	4/12 4/8 17/6	1907 1906 1935	Aarhus Aarhus Aarhus	Dansk - -	G. G. -	Husfader Husmoder Barn	Arbejdslosheds-kassen Paalagsskole	-	-	300k.	Fjernogade 29 ^{te} Aarhus	-	-	-	
Stuen	Ejnar Emil Madsen Mazda Madsen Kaj Madsen Lily Madsen Kirst Madsen	M. K. K. K. K.	2/2 2/9 7/5 4/8 22/10	1905 1902 1926 1927 1928	Aarhus - - - -	Dansk - - - -	G. G. - - -	Husfader Husmoder Barn - -	Aarhus Belysningsvæsen	-	-	360	-	-	Jugendskole	-	
1. sal	Lars Laurson Ariane Laurson Aste Marie Laurson Ella Dagny Laurson Gunmar Laurson	M. K. K. K. K.	27/6 27/5 27/10 27/4 29/1	1870 1878 1907 1909 1924	Knebel Fram Aarhus " " "	Dansk " " " "	G. G. M. M. M.	Husfader Husmoder Datter " Datterens	Lind Arbejdslosheds-kassen Lagerskole	-	-	4666	360	F. D. B.	10767	Jugendskole	-
2. sal	Palewan Christensen May Hulene Christensen Poul Erik Christensen	M. K. M.	28 12/7 2/3	1912 1905 1938	Ingstrup Hørle Kongenslyng	Dansk " "	G. G. -	Husfader Husmoder Barn	Belysningsvæsen	Mumm. Høj Hansen	9468	327	Landsengen 24-26 Kongenslyng	-	-	-	-

9/7

TILLÆGSLISTE for de Personer, der er midlertidigt nærværende.

Etage	Personernes fulde Navn Ved Børn, endnu uden Navn, sættes „Dreng“ eller „Pige“. (løvrigt som Hovedlistens Rubrik 2)	Kønnet Mand- høn- (X) Kvindel- høn- (O)	Fødsels- dag	Fødsels- aar	Fødested Der angives: Købstadens eller Signets Navn. For Personer født i Ud- landet skrives vedkommende Lands Navn.	Stats- borger- forhold Personer, der har dansk Indførelse, skriver: „dansk“; andre anfører det Land, hvori de har Statsborgerret.	Ægte- skabelig Stilling	Stilling i Husstanden paa den faste Bopæl Der angives: Huslader, Hus- moder, Barn, Slægtning o. l. Medhjælper, Pensionær, Løgende o. l.	Erhverv eller Livsstilling Det maa af den angivne Livsstilling kunne ses, om den paagældende er Principal eller Med- hjælper.	Her anføres, i hvilken Kommunes Folke- register den midl. nærværende er optaget samt Personens Adresse Er vedk. ikke optaget i et Register, anføres Grunden heril (even- tuelt, at vedk. er bosat i Udlandet, hvis Navn da anføres her).	Anmærk- ning
1	2	3	4	5	6	7	8	9	10	11	12

Tillægsskema I.

Herpaa opføres alle inden- og udenlandske Selskaber, Foreninger, Stiftelser og Institutioner, der har Lokale i Ejendommen. Endvidere opføres her de Personer (herunder ogsaa i Udlandet hjemmehørende), der er Ejere eller Medejere af Ejendommen, eller som i denne har Butik, Kontor, Værksted eller andet Forretningslokale, alt forsaavidt vedkommende Personer ikke bor i Aarhus Kommune.

Forhus, Sidehus o. s. v. Etage	Navn For Personer angives tillige Stand og Stilling. For Selskaber o. l. angives tillige Arten (Aktieselskab eller andet Selskab med begrænset Ansvar, Kommanditselskab, Andelselskab, Forbrugs- forening, Forsikringsforening, Kredittforening, Hypotekforening, Sparekasse o. l.)	Telefon Nr.	Erhvervsvirksomheden Handels-, Fabriks-, Haandværks-, Bank-, Forsikringsvirksomhed osv. Læge, Sagfører, Entreprenør, Bevarer eller Virksomhed med Belørdning af Personer og Gods, Ejer eller Medejer af Ejendommen	Bopæl eller Hjemsted For Indlandets Vedkommende opgives vedkommende Kommune og den nærmere Adresse i Kommunen. For Udlandets Vedkommende opgives vedkommende Land.	Her angives Navn og Bopæl paa udenbys og udenlandske Selskabers eller Personers henværende Repræsentant.

Tillægsskema II.

Herpaa opføres alle indenbys boende Personer, som driver Forretning, Agentur, Haandværk o. l. i Ejendommen.

Forhus, Sidehus osv. Etage	Firma Navn	Indehaverens Navn	Forretnings Branche	Telefon Nr.	Privat Bopæl

At samtlige Personer og Selskaber m. v., som har lejet Lejlighed eller Lokaler, bor eller driver Forretning i forannævnte Ejendom er optaget paa denne Liste bevidnes.

Aarhus, den 27-10-1936

Ejerens Navn: L. Laurén

Ejerens Bopæl: Kroghøjvej N. 8

Laurén Laurén
Ejerens eller Viceværtens Underskrift.

Folketællings-Skema Nr. 6134

for Beboerne i ovennævnte Ejendom i Aarhus Købstad

Regler

- 1) Dette Skema udfyldes eller besøres udfyldt af Ejeren, Viceværtten eller andre Vedkommende, eller udfyldes ved Cirkulation blandt Ejendommens Beboere. — Paa Skemaet opføres de Familier og Personer, der findes i Ejendommen, idet **Ordenen** er: Kælder, Stue o. s. v.
- 2) Hver Familie opføres for sig paa Skemaet, og saaledes at der lades en Linies Mellemrum aaben mellem hver Familie. **En Familie omfatter ogsaa Løgere.** Selvstændige Husstande paa en Person betragtes som „Familie“.
- 3 a) **Personer, der har fast Bopæl i Kommunen,** skal opføres paa Skemaets **Hovedliste** paa det Sted (Hus, Skib o. s. v.), hvor Bopælen er.
- b) **Personer, der er midlertidigt fraværende** fra den faste Bopæl i Kommunen, opføres paa **Hovedlisten**, men der sættes i Rubrik 2 et **Frv.**, og i Rubrik 18 angives det Sted, hvor han midlertidigt opholder sig, eventuelt om han er paa Rejse.
- c) **Personer, der som midlertidigt nærværende** opholder sig i Husstanden, d. v. s. Personer, der ved Tællingen er fraværende fra deres faste Bopæl (den Kommune, i hvis Folkeregister de staar), samt Udlændinge paa Rejse, opføres paa **Tillægslisten paa Skemaets Bagside.**
- 4) I Henhold til Lov om Folkeregistre af 14. Marts 1924 er enhver Person pligtig til for sig og Medlemmer af sin Husstand, at meddele Oplysninger om: Fulde Navn, Køn, Stilling eller Erhverv, Bopæl, Fødselsaar, Fødselsdag og Fødested, Statsborgerforhold, ægteskabelig Stilling, Stilling i Husstanden m. v. (jfr. Lovens § 1). **Overtrædelse af Lovens Bestemmelser medfører Bødestraf** (Lovens § 12 jfr. § 8). De i Loven begærede Oplysninger gives ved Udfyldelsen af Skemaet i Overensstemmelse med Rubrikkernes Overskrifter.
- 5) Inden- og udenlandske **Selskaber, Foreninger, Stiftelser, Institutioner** samt de **Personer** (ogsaa i Udlandet hjemmehørende), der helt eller delvis er Ejere eller Medejere af Ejendommen, eller som i denne har Forretningslokale, forsaavidt vedkommende Personer **ikke bor** i Aarhus Kommune, opføres paa **Tillægsskema I paa Skemaets Bagside.** Paa **Tillægsskema II** opføres alle indenbysboende Personer, der driver Forretning, Haandværk o. l. i Ejendommen.
- 6) **Flere Skemaer** vil kunne faas udleverede paa **Skattekontoret, Mejlgade 4, 1. Sal,** saafremt der paa det tilsendte Skema ikke er tilstrækkelig Plads til alle Ejendommens Beboere.

Anmærkning. For Anstalter til offentlig Brug (Hospitaler, Forsørgelsesanstalter, Fængsler, Kaserne o. s. v.) samt Hoteller o. l. udfyldes Skemaerne af Bestyrerne efter samme Regler som for private Ejendomme. Bestyrerens eller Opsynspersonalets særlige Husholdning skal opføres for sig.

Optælling.	
Mænd:	Kvinder:
5	5

Husværtten bedes drage Omsorg for, at nærværende
Liste udfyldes af Ejendommens Beboere saaledes,
at den kan være Værtten i Hænde senest den 28.

Oktober, hvorefter den afhentes.

Midlertidigt nærværende, der har fast Bopæl andetsteds, opføres paa Skemaets Bagside.

Forhus, Sidehus m. v. samt Etage	Samtlige Personers fulde Navn Ved Børn, endnu uden Navn, sættes "Dreng" eller "Pige". Hver Familie optæres for sig med en Linies Mellemrum mellem de enkelte Familier.	Kønnet Mænd (M) Kvinder (K)	Fødselsdag	Fødselsaar	Fødested Der angives: Købsteds eller Sognets Navn. For Personer født i Udlandet skrives vedkommende Lands Navn.	Statsborgerforhold Personer, der har dansk Indførelst, skrives "dansk"; andre anføres det Land, hvori de har Statsborgerret.	Ægteskabelig Stilling	Stilling i Familien Husfader, Husmoder, Børn, Slægting o. l. Husassistent, Tjenestekarl og Logerende.	Erhverv eller Livsstilling Hvis nogen har flere Erhverv, anføres disse, Hovederhvervet først. Har Husmoderen eller Børnene særligt Erhverv, anføres disse.	Telefon Nr.	Her angives Arbejdsgiverens Navn for alle, der ikke driver selvstændigt Erhverv. Har Husmoderen særligt Erhverv, angives ogsaa Arbejdsgiveren for hende.	Nummer i Arbejdsløsheds-kassen	Helaarlig Husleje af Beboelseslejligheden	Hvis Flytning er sket i det sidste Aar, anføres her Bopæl 20. Oktober 1935. Ved Flytning udenbys fra angives Købsteds Navn eller Landkommunens Navn og Postadresse.	Hvis Tilflytning til Aarhus er sket siden 20. Oktober 1933 anføres her Datoen for Tilflytningen.	I hvilken Skole undervises de paa denne Liste opførte Børn mellem 6 og 14 Aar?	Anmærkninger
1	2	3	4	5	6	7	8	9	10	11	12	13	14	15	16	17	18
Kaldes	Anne Kristine Lorenzen Mads Nikolaj Lorenzen	M	25/9	1883	V. Bogense	dansk	Enke	Husmoder				300					
		M	12/2	1881	Aarsbuis	dansk	H.M.	Søn	Polier		3034						
Hjem	Karsten Kadsen Karen Kadsen	M	9/9	1866	Edum	dansk	H.	Husfader	Aldersrentenings			420					
		K	24/9	1870	Grønbalh	dansk	H.	Husmoder	Aldersrentenings								
Børstebal	Frede Arkholdt Rasmussen Jensine Severine Rasmussen Karlo Oswald Kielsen Love Kielsen	M	24/6	1907	Aarsbuis	dansk	M	Husfader	Gartner		1648	492	Lindensgade 31 III ✓				
		K	3/6	1905	Aarsbuis	dansk	K	Husmoder									
		M	30/9	1929	Aarsbuis	dansk	M	Søn									
		K	24/6	1929	Aarsbuis	dansk	K	Datter									Valdemarsga Engestrøms
Hjem	Osborn Andersen Viola Andersen	M	4/6	1904	Aarsbuis	dansk	M	Mand	Haroonan Geider		183325	360	Nygade 15 ✓				
		K	14/4	1911	Aarsbuis	dansk	K	Hustru									

5/8

TILLÆGSLISTE for de Personer, der er midlertidigt nærværende.

Etage	Personernes fulde Navn Ved Børn, endnu <i>uden Navn</i> , sættes „Dreng“ eller „Pige“. (Løvrigt som Hovedlistens Rubrik 2)	Kon- net <small>Hand- køn (M) Kvindel- køn (K)</small>	Fød- sels- dag	Fød- sels- aar	Fødested Der angives: <i>Købstadens eller Signets Navn.</i> For Personer født i Ud- landet skrives vedkommende Lands Navn.	Stats- borger- forhold Personer, der har <i>dansk Indfødsret</i> , skrives: „dansk“; andre anføres det Land, hvori de har Statsborgerret.	Ægte- skabelig Stilling	Stilling i Husstanden paa den faste Bopæl Der angives: Huslader, Hus- moder, Barn, Slægting o. l. Medhjælper, Pensionær, Løgende o. l.	Erhverv eller Livsstilling Det maa af den angivne Livsstilling kunne ses, om den paagældende er Principal eller Med- hjælper.	Her anføres, i hvilken Kommunes Folke- register den midl. nærværende er optaget samt Personens Adresse Er vedk. ikke optaget i et Register, anføres Grunden hertil (even- tuelt, at vedk. er bosat i Udlandet, hvis Navn da anføres her).	Anmærk- ning
1	2	3	4	5	6	7	8	9	10	11	12

Tillægsskema I.

Herpaa opføres alle inden- og udenlandske Selskaber, Foreninger, Stiftelser og Institutioner, der har Lokale i Ejendommen. Endvidere opføres her de Personer (herunder ogsaa i Udlandet hjemmehørende), der er Ejere eller Medejere af Ejendommen, eller som i denne har Butik, Kontor, Værksted eller andet Forretningslokale, alt *forsaavidt* vedkommende Personer *ikke* bor i Aarhus Kommune.

Forhus, Sidehus o. s. v. Etage	Navn For Personer angives tillige Stand og Stilling. For Selskaber o. l. angives tillige Arten (Aktieselskab eller andet Selskab med begrænset Ansvar, Kommanditselskab, Andelselskab, Forbrugs- forening, Forsikringsforening, Kreditforening, Hypotekforening, Sparekasse o. l.)	Tele- fon Nr.	Erhvervsvirksomheden Handels-, Fabriks-, Haandværks-, Bank-, Forsikringsvirksomhed osv. Læge, Sagfører, Entreprenør, Beværter eller Virksomhed med Belørdning af Personer og Gods, Ejer eller Medejere af Ejendommen	Bopæl eller Hjemsted For Indlandets Vedkommende opgives vedkommende Kommune og den nærmere Adresse i Kommunen. For Udlandets Vedkommende opgives vedkommende Land.	Her angives Navn og Bopæl paa udenbys og udenlandske Selskabers eller Personers herværende Repræsentant.

Tillægsskema II.

Herpaa opføres alle indenbys boende Personer, som driver Forretning, Agentur, Haandværk o. l. i Ejendommen.

Forhus, Sidehus osv. Etage	Firma Navn	Indehaverens Navn	Forretnings Branche	Telefon Nr.	Privat Bopæl

At samtlige Personer og Selskaber m. v., som har lejet Lejlighed eller Lokaler, bor eller driver Forretning i foranævnte Ejendom er optaget paa denne Liste bevidnes.

Aarhus, den 27-10 1936.

Ejernes Navn: *Povl Nielsen Jacobsen* Ejernes Bopæl: *Rosen Kranzødt 4 II*

Ejernes eller Viceværtsens Underskrift.

Folketællings-Skema Nr. 6135

for Beboerne i ovennævnte Ejendom i Aarhus Købstad

Regler

- 1) Dette Skema udfyldes eller besøres udfyldt af Ejeren, Viceværten eller andre Vedkommende, eller udfyldes ved Cirkulation blandt Ejendommens Beboere. — Paa Skemaet opføres de Familier og Personer, der findes i Ejendommen, idet **Ordenen** er: Kælder, Stue o. s. v.
- 2) Hver Familie opføres for sig paa Skemaet, og saaledes at der lades en Linies Mellemrum aaben mellem hver Familie. **En Familie omfatter ogsaa Logerende.** Selvstændige Husstande paa en Person betragtes som „Familie“.
- 3 a) **Personer, der har fast Bopæl i Kommunen,** skal opføres paa Skemaets **Hovedliste** paa det Sted (Hus, Skib o. s. v.), hvor Bopælen er.
 - b) **Personer, der er midlertidigt fraværende** fra den faste Bopæl i Kommunen, opføres paa **Hovedlisten**, men der sættes i Rubrik 2 et **Frv.**, og i Rubrik 18 angives det Sted, hvor han midlertidigt opholder sig, eventuelt om han er paa Rejse.
 - c) **Personer, der som midlertidigt nærværende** opholder sig i Husstanden, d. v. s. Personer, der ved Tællingen er fraværende fra deres faste Bopæl (den Kommune, i hvis Folkeregister de staar), samt Udlændinge paa Rejse, opføres paa **Tillægslisten paa Skemaets Bagside.**
- 4) I Henhold til Lov om Folkeregistre af 14. Marts 1924 er enhver Person pligtig til for sig og Medlemmer af sin Husstand, at meddele Oplysninger om: Fulde Navn, Køn, Stilling eller Erhverv, Bopæl, Fødselsaar, Fødselsdag og Fødested, Statsborgerforhold, ægteskabelig Stilling, Stilling i Husstanden m. v. (jfr. Lovens § 1). **Overtrædelse af Lovens Bestemmelser medfører Bødestraf** (Lovens § 12 jfr. § 8). De i Loven begærede Oplysninger gives ved Udfyldelsen af Skemaet i Overensstemmelse med Rubrikkernes Overskrifter.
- 5) Inden- og udenlandske **Selskaber, Foreninger, Stiftelser, Institutioner** samt de **Personer** (ogsaa i Udlandet hjemmehørende), der helt eller delvis er Ejere eller Medejere af Ejendommen, eller som i denne har Forretningslokale, forsaavidt vedkommende Personer **ikke bor** i Aarhus Kommune, opføres paa **Tillægsskema I paa Skemaets Bagside.** Paa **Tillægsskema II** opføres alle indenbysboende Personer, der driver Forretning, Haandværk o. l. i Ejendommen.
- 6) **Flere Skemaer** vil kunne faas udleverede paa **Skattekontoret, Mejlgade 4, 1. Sal,** saafremt der paa det tilsendte Skema ikke er tilstrækkelig Plads til alle Ejendommens Beboere.

Anmærkning. For Anstalter til offentlig Brug (Hospitaler, Forsørgelsesanstalter, Fængsler, Kaserner o. s. v.) samt Hoteller o. l. udfyldes Skemaerne af Bestyrerne efter samme Regler som for private Ejendomme. Bestyrerens eller Opsynspersonalets særlige Husholdning skal opføres for sig.

Optælling.	
Mænd:	Kvinder:
7	6

Husværten bedes drage Omsorg for, at nærværende
Liste udfyldes af Ejendommens Beboere saaledes,
at den kan være Værten i Hænde senest den 28.
Oktober, hvorefter den afhentes.

Midlertidigt nærværende, der har fast Bopæl andetsteds, opføres paa Skemaets Bagside.

Forhus, Sidehus m. v. samt Etage	Samtlige Personers fulde Navn Ved Børn, endnu uden Navn, sættes "Dreng" eller "Pige". Hver Familie optæres for sig med en Linies Mellemrum mellem de enkelte Familier.	Kønnet Mænd (M) Kvinder (K)	Fødselsdag	Fødselsaar	Fødested Der angives: Købstads eller Sognets Navn. For Personer født i Udlandet skrives vedkommende Lands Navn.	Statsborgerforhold Personer, der har dansk Indførelst, skrives "dansk"; andre anføres det Land, hvori de har Statsborgerret.	Ægteskabelig Stilling	Stilling i Familien Husfader, Husmoder, Børn, Slægtning o. l. Husassistent, Tjenestekarl og Løjerende.	Erhverv eller Livsstilling Hvis nogen har flere Erhverv, anføres disse, Hovederhvervet først. Har Husmoderen eller Børnene særligt Erhverv, anføres disse.	Telefon Nr.	Her angives Arbejdsgiverens Navn for alle, der ikke driver selvstændigt Erhverv. Har Husmoderen særligt Erhverv, angives ogsaa Arbejdsgiveren for hende.	Nummer i Arbejdslosheds-kassen	Helaarlig Husleje af Beboelseslejligheden	Hvis Flytning er sket i det sidste Aar, anføres her Bopæl 20. Oktober 1935. Ved Flytning udenbys fra angives Købstadens Navn eller Landkommunens Navn og Postadresse.	Hvis Tilflytning til Aarhus er sket siden 20. Oktbr. 1935 anføres her Datoen for Tilflytningen.	I hvilken Skole undervises de paa denne Liste opførte Børn mellem 6 og 14 Aar?	Anmærkninger
1	2	3	4	5	6	7	8	9	10	11	12	13	14	15	16	17	18
2 Sal	Hendrik Emil Winding	M.	27/4	05	Vindstrup Sogn	dansk	gift	Husfader	Arbejdsmand	0	Timmer. H. K. Nielsen & Søn	333043	3600	Montanag. 18 ^{II}			
" "	Emma Kirstine Winding	K.	17/3	09	Vindaa "	dansk	"	Husmoder						Montanag. 18 ^{II}			
" "	Killy Marie Winding	K.	27/2	36	Aarhus	dansk	U										
1 Sal.	Ejnar Andersen	M.	15/11	02	Tinning	dansk	gift	Husfader	Arbejdsmand			183906	45600	Halbergsgade 8 I			
	Yasa Jørgense	M.	2/5	08	Løsning	dansk	"	Husmoder						Halbergsgade 8 I			
	Ane Christensen	K.	22/3	35	Horsens	dansk	U	Pl									
4 Sal	Aksel Jensen	M.	21/7	04	Lundrup	dansk	gift	Husfader	Arbejdsmand		Christiani & Nielsen	72245	43200	Montanagade 45 ^{II}			
	Livda Marie Jensen	K.	27/3	06	Lundrup	dansk	"	Husmoder						Montanagade 45 ^{II}			
	Villy Jensen	M.	27/6	27	Aarhus	dansk	U	Børn									
	Killy Annelie Jensen	K.	6/10	29	Aarhus	dansk	-	-									
	Anne Ib Jensen	M.	10/8	36	Aarhus	dansk	-	-									
Halvtørn	Pong Chr. Fohse Luuckem	M.	3/4	12	Aarhus	dansk	S		Arbejdsmand			72310	3600	Mylgade 20 ^I			
"	Julla Margrethe Rüsqaand	K.	12/3	07	Vilhelms Sogn	dansk	G	Hjælpende	Husbestyrerinde		Jung Luuckem			Hilgenbergsgade 6. A.			

7/6

TILLÆGSLISTE for de Personer, der er midlertidigt nærværende.

Etage	Personernes fulde Navn Ved Børn, endnu <i>uden Navn</i> , sættes „Dreng“ eller „Pige“. (Jøvrigt som Hovedlistens Rubrik 2)	Kønnet Mand- kun (M) Kvind- kun (K)	Fød- sels- dag	Fød- sels- aar	Fødested Der angives: <i>Købstadens eller Sognets Navn.</i> For Personer født i Ud- landet skrives vedkommende Lands Navn.	Stats- borger- forhold Personer, der har <i>dansk Indfødsret</i> , skrives: „dansk“; andre anføres det Land, hvori de har Statsborgerret.	Ægte- skabelig Stilling	Stilling i Husstanden paa den faste Bopæl Der angives: Huslader, Hus- moder, Barn, Slægtning o. l. Medhjælper, Pensionær, Logerende o. l.	Erhverv eller Livsstilling Det maa af den angivne Livsstilling kunne ses, om den paagældende er Principal eller Med- hjælper.	Her anføres, i hvilken Kommunes Folke- register den midl. nærværende er optaget samt Personens Adresse Er vedk. ikke optaget i et Register, anføres Grunden hertil (even- tuelt, at vedk. er bosat i Udlandet, hvis Navn da anføres her).	Anmærk- ning	
												1

Tillægsskema I. Herpaa opføres alle inden- og udenlandske Selskaber, Foreninger, Stiftelser og Institutioner, der har Lokale i Ejendommen. Endvidere opføres her de Personer (herunder ogsaa i Udlandet hjemmehørende), der er Ejere eller Medejere af Ejendommen, eller som i denne har Butik, Kontor, Værksted eller andet Forretningslokale, alt *forsaa vidt* vedkommende Personer *ikke* bor i Aarhus Kommune.

Forhus, Sidehus o. s. v. Etage	Navn For Personer angives tillige Stand og Stilling. For Selskaber o. l. angives tillige Arten (Aktieselskab eller andet Selskab med begrænset Ansvar, Kommanditselskab, Andelselskab, Forbrugs- forening, Forsikringsforening, Kreditforening, Hypotekforening, Sparekasse o. l.)	Tele- fon Nr.	Erhvervsvirksomheden Handels-, Fabriks-, Haandværks-, Bank-, Forsikringsvirksomhed osv. Læge, Sagfører, Entreprenør, Beværter eller Virksomhed med Belordring af Personer og Gods, Ejer eller Medejere af Ejendommen	Bopæl eller Hjemsted For Indlandets Vedkommende opgives vedkommende Kommune og den nærmere Adresse i Kommunen. For Udlandets Vedkommende opgives vedkommende Land.	Her angives Navn og Bopæl paa udenbys og udenlandske Selskabers eller Personers herværende Repræsentant.

Tillægsskema II. Herpaa opføres alle indenbys boende Personer, som driver Forretning, Agentur, Haandværk o. l. i Ejendommen.

Forhus, Sidehus osv. Etage	Firma Navn	Indehaverens Navn	Forretnings Branche	Telefon Nr.	Privat Bopæl

At samtlige Personer og Selskaber m. v., som har lejet Lejlighed eller Lokaler, bor eller driver Forretning i forannævnte Ejendom er optaget paa denne Liste bevidnes.

Aarhus, den

1936.
Ejerenes Navn: *Jan B Winding*

Ejerenes Bopæl: *Villa Dannebrog, Ryst*

Ejerenes eller Viceværternes Underskrift.

Folketællings-Skema Nr. 6136

for Beboerne i ovennævnte Ejendom i Aarhus Købstad

Regler

- 1) Dette Skema udfyldes eller besøres udfyldt af Ejeren, Viceværtten eller andre Vedkommende, eller udfyldes ved Cirkulation blandt Ejendommens Beboere. — Paa Skemaet opføres de Familier og Personer, der findes i Ejendommen, idet **Ordenen** er: Kælder, Stue o. s. v.
- 2) Hver Familie opføres for sig paa Skemaet, og saaledes at der lades en Lintes Mellemrum aaben mellem hver Familie. **En Familie omfatter ogsaa Løgerende.** Selvstændige Husstande paa en Person betragtes som „Familie“.
- 3 a) **Personer, der har fast Bopæl i Kommunen,** skal opføres paa Skemaets **Hovedliste** paa det Sted (Hus, Skib o. s. v.), hvor Bopælen er.
- b) **Personer, der er midlertidigt fraværende** fra den faste Bopæl i Kommunen, opføres paa **Hovedlisten**, men der sættes i Rubrik 2 et **Frv.**, og i Rubrik 18 angives det Sted, hvor han midlertidigt opholder sig, eventuelt om han er paa Rejse.
- c) **Personer, der som midlertidigt nærværende** opholder sig i Husstanden, d. v. s. Personer, der ved Tællingen er fraværende fra deres faste Bopæl (den Kommune, i hvis Folkeregister de staar), samt Udlændinge paa Rejse, opføres paa **Tillægslisten paa Skemaets Bagside.**
- 4) I Henhold til Lov om Folkeregistre af 14. Marts 1924 er enhver Person pligtig til for sig og Medlemmer af sin Husstand, at meddele Oplysninger om: Fulde Navn, Køn, Stilling eller Erhverv, Bopæl, Fødselsaar, Fødselsdag og Fødested, Statsborgerforhold, ægteskabelig Stilling, Stilling i Husstanden m. v. (jfr. Lovens § 1). **Overtrædelse af Lovens Bestemmelser medfører Bødestraf** (Lovens § 12 jfr. § 8). De i Loven begærede Oplysninger gives ved Udfyldelsen af Skemaet i Overensstemmelse med Rubrikkernes Overskrifter.
- 5) Inden- og udenlandske **Selskaber, Foreninger, Stiftelser, Institutioner** samt de **Personer** (ogsaa i Udlandet hjemmehørende), der helt eller delvis er Ejere eller Medejere af Ejendommen, eller som i denne har Forretningslokale, forsaavidt vedkommende Personer **ikke bor** i Aarhus Kommune, opføres paa **Tillægsskema I paa Skemaets Bagside.** Paa **Tillægsskema II** opføres alle indenbysboende Personer, der driver Forretning, Haandværk o. l. i Ejendommen.
- 6) **Fleere Skemaer** vil kunne faas udleverede paa **Skattekontoret, Mejlgade 4, 1. Sal,** saafremt der paa det tilsendte Skema ikke er tilstrækkelig Plads til alle Ejendommens Beboere.

Anmærkning. For Anstalter til offentlig Brug (Hospitalet, Forsørgelsesanstalter, Fængsler, Kaserner o. s. v.) samt Hoteller o. l. udfyldes Skemaerne af Bestyrerne efter samme Regler som for private Ejendomme. Bestyrerens eller Opsynspersonalets særlige Husholdning skal opføres for sig.

Optælling.	
Mænd:	Kvinder:
7 ✓	6 ✓

Husværtten bedes drage Omsorg for, at nærværende
Liste udfyldes af Ejendommens Beboere saaledes,
at den kan være Værtten i Hænde senest den 28.

Oktober, hvorefter den afhentes.

Midlertidigt nærværende, der har fast Bopæl andetsteds, opføres paa Skemaets Bagside.

Forhus, Sidehus m. v. samt Etage	Samtlige Personers fulde Navn Ved Børn, endnu uden Navn, sættes „Dreng“ eller „Pige“. Hver Familie opføres for sig med en Linies Mellemrum mellem de enkelte Familier.	Kønnet	Fødselsdag	Fødselsaar	Fødested Der angives: Købstads eller Sognets Navn. For Personer født i Udlandet skrives vedkommendes Lands Navn.	Statsborgerforhold	Ægteskabelig Stilling	Stilling i Familien	Erhverv eller Livsstilling	Telefon Nr.	Her angives Arbejdsgiverens Navn for alle, der ikke driver selvstændigt Erhverv. Har Husmoderen særligt Erhverv, angives ogsaa Arbejdsgiveren for hende.	Nummer i Arbejdslosheds-kassen	Helaarlig Husleje af Boeilseslejligheden	Hvis Flytning er sket i det sidste Aar, anføres her Bopæl 20. Oktober 1935. Ved Flytning identitets fra angives Købstadens Navn eller Landkommunens Navn og Postadresse.	Hvis Tilflytning til Aarhus er sket siden 29. Oktbr. 1933 anføres her Datoen for Tilflytningen.	I hvilken Skole undervises de paa denne Liste opførte Børn mellem 6 og 14 Aar?	Anmærkninger
1	2	3	4	5	6	7	8	9	10	11	12	13	14	15	16	17	18
Kbh.	Paul Emil Petersen	M.	28/11	1910	Sjælland	dansk	G.	Hjælper	Lavskærer		Jens Jensen Oaby.	1365	300	Habergsgade 1.			
	Gerhard Emilie Petersen	K.	28/3	1915	Norder-Lindby	dansk	G.	Husmoder									
	Bent Jacob Petersen	M.	18/2	1939	Aarhus	dansk	M.										
	Solmer & Ingolf Pedersen	M.	1/11	1917	Ålborg	dansk	M.	Logant	Bager		Peter Møller Lundsingsgade			Eyemagade 30 Brunsgade 60			Har været boldspil i Fredericia på 45' al. 1/10 20
Kbh.	Thomas Hansen	M.	29/1	1895	Horsens	Dansk	G.	Hjælper	Fajulser		Larsen Politiarbejdsst. 1102.		425				
	Mari Mathine Hansen	K.	28/1	1891	Springdal	Dansk	G.	Husmoder			Wilhelm Kløvel.						
	Anna Hansen	K.	17/10	1919	Horsens	Dansk	M.	Datter	Lyse (Lær.)								
	Carl-Thomas Hansen	M.	1/6	1925	Horsens	Dansk	M.	Søn									
I. del	Engen Marie Christensen	M.	31/8	1890	Vejdørg	Dansk	M.	Husmoder									
	Mary Mathine Christensen	M.	9/9	1905	Aarhus	Dansk	M.	Hjælper	Arbejdsst. Arbejdsst.		"De jyske Hotelkæder" Arbejdsst.	18					
	Carl Thomsen Christensen	M.	11/3	1907	Aarhus	Dansk	M.	Søn									
II. del	Ellen Rasmussen	K.	27/2	1910	Aarhus	Dansk	G.	Husmoder	Expedt.		Bd. Christensen Hjortensgade.						
	Arvid Robert Rasmussen	M.	23/10	1915	Aarhus	Dansk	G.	Hjælper	Malerarbejdsst.		Chr. Johansen	4251	366	Skovvej 100 Si' Magasvej 19			

7/6

TILLÆGSLISTE for de Personer, der er midlertidigt nærværende.

Etage	Personernes fulde Navn <i>Ved Børn, endnu uden Navn, sættes „Dreng“ eller „Pige“. (øvrigt som Hovedlistens Rubrik 2)</i>	Kønnet <i>Mænds (M) Kvindes (K)</i>	Fødselsdag	Fødselsaar	Fødested <i>Der angives: Købstadens eller Sognets Navn. For Personer født i Udlandet skrives vedkommende Lands Navn.</i>	Statsborgerforhold <i>Personer, der har dansk Indførelselser, skriver: „dansk“; andre anfører det Land, hvori de har Statsborgerret.</i>	Ægteskabelig Stilling	Stilling i Husstanden paa den faste Bopæl <i>Der angives: Husleder, Husmoder, Barn, Slægtning o. l. Medhjælper, Pensionær, Løgende o. l.</i>	Erhverv eller Livsstilling <i>Det maa af den angivne Livsstilling kunne ses, om den paagældende er Principal eller Medhjælper.</i>	Her anføres, i hvilken Kommunes Folke-register den midl. nærværende er optaget samt Personens Adresse <i>Er vedk. ikke optaget i et Register, anføres Grunden hertil (eventuelt, at vedk. er bosat i Udlandet, hvis Navn da anføres her).</i>	Anmærkning
1	2	3	4	5	6	7	8	9	10	11	12

Tillægsskema I.

Herpaa opføres alle inden- og udenlandske Selskaber, Foreninger, Stiftelser og Institutioner, der har Lokale i Ejendommen. Endvidere opføres her de Personer (herunder ogsaa i Udlandet hjemmehørende), der er Ejere eller Medejere af Ejendommen, eller som i denne har Butik, Kontor, Værksted eller andet Forretningslokale, alt forsaavidt vedkommende Personer ikke bor i Aarhus Kommune.

Forhus, Sidehus o. s. v. Etage	Navn <i>For Personer angives tillige Stand og Stilling. For Selskaber o. l. angives tillige Arten (Aktieselskab eller andet Selskab med begrænset Ansvar, Kommanditselskab, Andelselskab, Forbrugsforening, Forsikringsforening, Kreditforening, Hypotekforening, Sparekasse o. l.)</i>	Telefon Nr.	Erhvervsvirksomheden <i>Handels-, Fabriks-, Haandværks-, Bank-, Forsikringsvirksomhed osv. Læge, Sagfører, Entreprenør, Beværter eller Virksomhed med Befordring af Personer og Gods, Ejer eller Medejer af Ejendommen</i>	Bopæl eller Hjemsted <i>For Indlandets Vedkommende opgives vedkommende Kommune og den nærmere Adresse i Kommunen. For Udlandets Vedkommende opgives vedkommende Land.</i>	Her angives Navn og Bopæl paa udenbys og udenlandske Selskabers eller Personers henværende Repræsentant.

Tillægsskema II.

Herpaa opføres alle indebys boende Personer, som driver Forretning, Agentur, Haandværk o. l. i Ejendommen.

Forhus, Sidehus osv. Etage	Firma Navn	Indehaverens Navn	Forretnings Branche	Telefon Nr.	Privat Bopæl

At samtlige Personer og Selskaber m. v., som har lejet Lejlighed eller Lokaler, bor eller driver Forretning i forannævnte Ejendom er optaget paa denne Liste bevidnes.

Aarhus, den 28. Oktober 1936.

Ejers Navn: *Marie Christensen*

Ejers Bopæl: *Høgbergsgade 14^{te}*

M. Christensen
Ejers eller Viceværtens Underskrift.

Folketællings-Skema Nr. 6137

for Beboerne i ovennævnte Ejendom i Aarhus Købstad

Regler

- 1) Dette Skema udfyldes eller besørges udfyldt af Ejeren, Viceværten eller andre Vedkommende, eller udfyldes ved Cirkulation blandt Ejendommens Beboere. — Paa Skemaet opføres de Familier og Personer, der findes i Ejendommen, idet **Ordenen** er: Kælder, Stue o. s. v.
- 2) Hver Familie opføres for sig paa Skemaet, og saaledes at der lades en Linies Mellemrum aaben mellem hver Familie. **En Familie omfatter ogsaa Logerende.** Selvstændige Husstande paa en Person betragtes som „Familie“.
- 3 a) **Personer, der har fast Bopæl i Kommunen,** skal opføres paa Skemaets **Hovedliste** paa det Sted (Hus, Skib o. s. v.), hvor Bopælen er.
- b) **Personer, der er midlertidigt fraværende** fra den faste Bopæl i Kommunen, opføres paa **Hovedlisten**, men der sættes i Rubrik 2 et **Frv.**, og i Rubrik 18 angives det Sted, hvor han midlertidigt opholder sig, eventuelt om han er paa Rejse.
- c) **Personer, der som midlertidigt nærværende** opholder sig i Husstanden, d. v. s. Personer, der ved Tællingen er fraværende fra deres faste Bopæl (den Kommune, i hvis Folkeregister de staar), samt Udlændinge paa Rejse, opføres paa **Tillægslisten paa Skemaets Bagside.**
- 4) I Henhold til Lov om Folkeregistre af 14. Marts 1924 er enhver Person pligtig til for sig og Medlemmer af sin Husstand, at meddele Oplysninger om: Fulde Navn, Køn, Stilling eller Erhverv, Bopæl, Fødselsaar, Fødselsdag og Fødested, Statsborgerforhold, ægteskabelig Stilling, Stilling i Husstanden m. v. (jfr. Lovens § 1). **Overtrædelse af Lovens Bestemmelser medfører Bødestraf** (Lovens § 12 jfr. § 8). De i Loven begærede Oplysninger gives ved Udfyldelsen af Skemaet i Overensstemmelse med Rubrikkernes Overskrifter.
- 5) Inden- og udenlandske **Selskaber, Foreninger, Stiftelser, Institutioner** samt de **Personer** (ogsaa i Udlandet hjemmehørende), der helt eller delvis er Ejere eller Medejere af Ejendommen, eller som i denne har Forretningslokale, forsaavidt vedkommende Personer **ikke bor** i Aarhus Kommune, opføres paa **Tillægsskema I paa Skemaets Bagside.** Paa **Tillægsskema II** opføres alle indenbysboende Personer, der driver Forretning, Haandværk o. L i Ejendommen.
- 6) **Flere Skemaer** vil kunne faas udleverede paa **Skattekontoret, Mejlgade 4, 1. Sal,** saafremt der paa det tilsendte Skema ikke er tilstrækkelig Plads til alle Ejendommens Beboere.

Anmærkning. For Anstalter til offentlig Brug (Hospitaller, Forsørgelsesanstalter, Fængsler, Kaserner o. s. v.) samt Hoteller o. L. udfyldes Skemaerne af Bestyrerne efter samme Regler som for private Ejendomme. Bestyrerens eller Opsynspersonalets særlige Husholdning skal opføres for sig.

Optælling.	
Mænd:	Kvinder:
7	3

Husværten bedes drage Omsorg for, at nærværende
Liste udfyldes af Ejendommens Beboere saaledes,
at den kan være Værten i Hænde senest den 28.
Oktober, hvorefter den afhentes.

Midlertidigt nærværende, der har fast Bopæl andetsteds, opføres paa Skemaets Bagside.

Forhus, Sidehus m. v. samt Etage	Samtlige Personers fulde Navn Ved Børn, endnu uden Navn, sættes „Dreng“ eller „Pige“. Hver Familie oplæses for sig med en Linies Mellemrum mellem de enkelte Familier.	Køn	Fødselsdag	Fødselsaar	Fødested Der angives: Købstadens eller Sognets Navn. For Personer født i Udlandet skrives vedkommendes Lands Navn.	Statsborgerforhold Personer, der har dansk Indfødsret, skrives: „dansk“; andre angives det Land, hvori de har Statsborgerret.	Egteskabelig Stilling	Stilling i Familien Husfader, Husmoder, Barn, Slægting o. l. Husassistent, Tjenestekarl og Løgerende.	Erhverv eller Livsstilling Hvis nogen har flere Erhverv, anføres disse, Hovederhvervet først. Har Husmoderen eller Børnene særlige Erhverv, anføres disse.	Telefon Nr.	Her angives Arbejdsgiverens Navn for alle, der ikke driver selvstændigt Erhverv. Har Husmoderen særligt Erhverv, angives ogsaa Arbejdsgiveren for hende.	Nummer i Arbejdsløsheds-kassen	Helaarlig Husleje af Eboelseslejligheden	Hvis Flytning er sket i det sidste Aar, anføres her Bopæl 20. Oktober 1935. Ved Flytning udenbys tra angives Købstadens Navn eller Landkommunens Navn og Postadresse.	Hvis Tilflytning til Aarhus er sket siden 20. Oktober 1933 anføres her Datoen for Tilflytningen.	I hvilken Skole undervises de paa denne Liste opførte Børn mellem 6 og 14 Aar?	Anmærkninger
1	2	3	4	5	6	7	8	9	10	11	12	13	14	15	16	17	18
Kaldøren	Jens Chr Olsen Mitte Marie Kristine Olsen	M K	30/6 11/12	1890 1893	Flald Aarsted	dansk dansk	Egt Egt	Husfader Husmoder	Arbejdsmand			312 2/2					
	Martin Chr Pedersen	M	24/3	1901	Aarsted	dansk	S										
Skum	Rasmus Poul Jensen Redegård Dorthe Marie Redegård	M K	17/6 10/8	1866 1858	Thum Ternøstrup	Dansk Dansk	Egt Egt	Husfader Husmoder	Arbejdsmand			400					
1. Sal	Nils Frederik Axel Spermin Erkesen Anna Laurine Erkesen Nils Hølander Erkesen Torben Erik Hølander Erkesen	M K M M	13/11 22/5 14/8 11/9	1899 1889 1920 1927	Aarhus (Frue) Aarhøj Aarhøj Aarhus	Dansk Dansk " " " "	Egt Egt Egt Egt	Husfader Husmoder Søn Søn	Dirigtor Nekonstruktor			107213 450					
Kvisken	Peter Borggaard Jacobsen	M	4/8	1906	Skinnerup	Dansk	Ug		Trener				264				

17
17

TILLÆGSLISTE for de Personer, der er midlertidigt nærværende.

Etage	Personernes fulde Navn Ved Børn, endnu uden Navn, sættes „Dreng“ eller „Pige“. (Løvrigt som Hovedlistens Rubrik 2)	Køn- net Mand- køn (M) Kvindel- køn (K)	Fød- sels- dag	Fød- sels- aar	Fødested Der angives: Købstadens eller Sogndets Navn. For Personer født i Ud- landet skrives vedkommende Lands Navn.	Stats- borger- forhold Personer, der har dansk Indførelst, skrives: „dansk“; andre anføres det Land, hvori de har Statsborgerret.	Ægte- skabelig Stilling	Stilling i Husstanden paa den faste Bopæl Der angives: Huslader, Hus- moder, Barn, Slægtning o. l. Medhjælper, Pensionær, Løgende o. l.	Erhverv eller Livsstilling Det må af den angivne Livsstilling kunne ses, om den paagældende er Principal eller Med- hjælper.	Her anføres, i hvilken Kommunes Folke- register den midl. nærværende er optaget samt Personens Adresse Er vedk. ikke optaget i et Register, anføres Grunden herfor (even- tuelt, at vedk. er bosat i Udlandet, hvis Navn da anføres her).	Anmærk- ning
1	2	3	4	5	6	7	8	9	10	11	12

Tillægsskema I.

Herpaa opføres alle inden- og udenlandske Selskaber, Foreninger, Stiftelser og Institutioner, der har Lokale i Ejendommen. Endvidere opføres her de Personer (herunder ogsaa i Udlandet hjemmehørende), der er Ejere eller Medejere af Ejendommen, eller som i denne har Butik, Kontor, Værksted eller andet Forretningslokale, alt forsaaavidt vedkommende Personer ikke bor i Aarhus Kommune.

Forhus, Sidehus o. s. v. Etage	Navn For Personer angives tillige Stand og Stilling. For Selskaber o. l. angives tillige Arten (Aktieselskab eller andet Selskab med begrænset Ansvar, Kommanditselskab, Andelsselskab, Forbrugs- forening, Forsikringsforening, Kreditforening, Hypotekforening, Sparekasse o. l.)	Tele- fon Nr.	Erhvervsvirksomheden Handels-, Fabriks-, Haandværks-, Bank-, Forsikringsvirksomhed osv. Læge, Sagfører, Entrepreneur, Beværter eller Virksomhed med Befordring af Personer og Gods, Ejer eller Medejere af Ejendommen	Bopæl eller Hjemsted For Indlandets Vedkommende opgives vedkommende Kommune og den nærmere Adresse i Kommunen. For Udlandets Vedkommende opgives vedkommende Land.	Her angives Navn og Bopæl paa udenbys og udenlandske Selskabers eller Personers herværende Repræsentant.

Tillægsskema II.

Herpaa opføres alle indenbys boende Personer, som driver Forretning, Agentur, Haandværk o. l. i Ejendommen.

Forhus, Sidehus osv. Etage	Firma Navn	Indehaverens Navn	Forretnings Branche	Telefon Nr.	Privat Bopæl

At samtlige Personer og Selskaber m. v., som har lejet Lejlighed eller Lokaler, bor eller driver Forretning i forannævnte Ejendom er optaget paa denne Liste bevidnes.

Aarhus, den 1936.

Ejerenes Navn:

[Handwritten signature]

Ejerenes Bopæl:

[Handwritten address]

Ejerenes eller Viceværtenes Underskrift.

erk-
g

ller som
mmune.

l paa
kabers
de

bevidnes.

