

F.6

Opb.

Portus

ERHVERVSARKIVET
Statens erhvervshistoriske Arkiv
VESTER ALLÉ 12, 8000 ÅRHUS C

FT
1938
Nr. 97

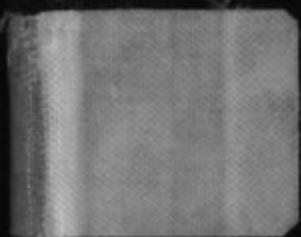

Erhvervsarkivet

04763

Mag. 1. afd. Århus Skattevæsen
Folkeregister

3525

1885 - 1953 1938
Skattemandtalister Dybbølgade
 m.m.



8026581121

[Handwritten flourish]

[Handwritten flourish]

[Handwritten flourish]

[Handwritten flourish]

Folketællings-Skema Nr. 5528

for Beboerne i ovennævnte Ejendom
i Aarhus Købstad

Regler

- 1) Dette Skema udfyldes eller besorges udfyldt af Ejeren, Viceværten eller andre Vedkommende, eller udfyldes ved Cirkulation blandt Ejendommens Beboere. — Paa Skemaet opføres de Familier og Personer, der findes i Ejendommen, idet **Ordene** er: Kælder, Stue o. s. v.
- 2) Hver Familie opføres for sig paa Skemaet, og saaledes at der lades en Linies Mellemrum aaben mellem hver Familie. **En Familie omfatter ogsaa Logerende.** Selvstændige Husstande paa en Person betragtes som „Familie“.
- 3 a) **Personer, der har fast Bopæl i Kommunen,** skal opføres paa Skemaets **Hovedliste** paa det Sted (Hus, Skib o. s. v.), hvor Bopælen er.
- b) **Personer, der er midlertidigt fraværende** fra den faste Bopæl i Kommunen, opføres paa **Hovedlisten**, men der sættes i Rubrik 2 et **Frv.**, og i Rubrik 18 angives det Sted, hvor han midlertidigt opholder sig, eventuelt om han er paa Rejse.
- c) **Personer, der som midlertidigt nærværende** opholder sig i Husstanden, d. v. s. Personer, der ved Tællingen er fraværende fra deres faste Bopæl (den Kommune, i hvis Folkeregister de staar), samt Udlændinge paa Rejse, opføres paa **Tillægslisten paa Skemaets Bagside.**
- 4) I Henhold til Lov om Folkeregistre af 14. Marts 1924 er enhver Person pligtig til for sig og Medlemmer af sin Husstand, at meddele Oplysninger om: Fulde Navn, Køn; Stilling eller Erhverv, Bopæl, Fødselsaar, Fødselsdag og Fødested, Statsborgerforhold, ægteskabelig Stilling, Stilling i Husstanden m. v. (jfr. Lovens § 1). **Overtrædelse af Lovens Bestemmelser medfører Bødestraf** (Lovens § 12 jfr. § 8). De i Loven begærede Oplysninger gives ved Udfyldelse af Skemaet i Overensstemmelse med Rubrikkernes Overskrifter.
- 5) Inden- og udenlandske **Selskaber, Foreninger, Stiftelser, Institutioner** samt de **Personer** (ogsaa i Udlandet hjemmehørende), der helt eller delvis er Ejere eller Medejere af Ejendommen, eller som i denne har Forretningslokale, forsaavidt vedkommende Personer **ikke bor** i Aarhus Kommune, opføres paa **Tillægsskema I paa Skemaets Bagside.** Paa **Tillægsskema II** opføres alle indenbysboende Personer, der driver Forretning, Haandværk o. l. i Ejendommen.
- 6) **Fleere Skemaer** vil kunne faas udleverede paa **Skattekontoret, Mejlgade 4, 1. Sal** (Kontortid 9—3, Lørdag 9—12), saafremt der paa det tilsendte Skema ikke er tilstrækkelig Plads til alle Ejendommens Beboere.

Anmærkning. For Anstalter til offentlig Brug (Hospitalet, Forsørgelsesanstalter, Fængsler, Kaserner o. s. v.) samt Hoteller o. l. udfyldes Skemaerne af Bestyrerne efter samme Regler som for private Ejendomme. Bestyrerens eller Opsynspersonalets særlige Husholdning skal opføres for sig.

Optælling.	
Mænd:	Kvinder:
14	5

Husværten bedes drage Omsorg for, at nærværende

Liste udfyldes af Ejendommens Beboere saaledes,

at den kan være Værten i Hænde senest den 26.

Oktober, hvorefter den afhentes.

Midlertidigt nærværende, der har fast Bopæl andetsteds, opføres paa Skemaets Bagside.

Forhus, Sidehus m. v. samt Etage	Samtlige Personers fulde Navn Ved Børn, endnu uden Navn, sættes „Dreng“ eller „Pige“. Hver Familie optæres for sig med en Linies Mellemrum mellem de enkelte Familier.	Kønnet	Fødselsdag	Fødselsaar	Fødested Der angives: Købstaden eller Sognets Navn. For Personer født i Udlandet skrives vedkommendes Lands Navn.	Statsborgerforhold	Ægteskabelig Stilling	Stilling i Familien	Erhverv eller Livsstilling	Telefon Nr.	Her angives Arbejdsgiverens Navn for alle, der ikke driver selvstændigt Erhverv. Har Husmoderen særligt Erhverv, angives ogsaa Arbejdsgiveren for hende.	Nummer i Arbejdsløsheds-kassen	Helaarlig Husleje af E-boelseløjligheden	Hvis Flytning er sket i det sidste Aar, anføres her Bopæl 24. Oktober 1937. Ved Flytning udenbys fra angives Købstadens Navn eller Landkommunens Navn og Postadresse.	Hvis Tilflytning til Aarhus er sket siden 24. Oktober 1937 anføres her Datoen for Tilflytningen.	I hvilken Skole undervises de paa denne Liste optæede Børn mellem 6 og 14 Aar?	Anmærkninger
1	2	3	4	5	6	7	8	9	10	11	12	13	14	15	16	17	18
Stuen	Rage Tidemann Nielsen Elith Tidemann Nielsen	M K	4/5 17/2	1912 1912	Vester Sogn Rindøbing Sogn	dansk dansk	gift -	Husfater Hus moder	Murer		A. Mørgaard	13190					
1ste Sal	Marie Rosenlund Christensen Gerda Rosenlund Christensen	K K	9/1 7/3	1881 1918	Viby på Sjælland Aarhøus	dansk dansk	Hushj -	Husmoder Datter	Pension								
2den Sal	Jens Peter Petersen Ane Johanne Petersen	K K	10/2 3/5	1871 1867	Faturn Sogn Aabybro Salling	Dansk Dansk	- -	Husfater Husmoder	Alles renberinger do				390				
3 die Sal	Justa Jørgine Kristine ^{født} Andersen	K	1/9	1905	Hals ved Skarhøus	dansk	Skilt	Husmoder	Indvillingsgæst.				360.	Skagade 6/II			
Sidehus	Max Birge Lyndergaard	M	12/8	07	Hjertum Sø	dansk	ug		Indtjælper		R. Nielsen - Mønstergade 2		204				
	Paul Benny Petersen	M	28/5	1917	Villevinge	D.	u		Hedling								pr. T. Hildtner

4/5

Folketællings-Skema Nr. 5529

for Beboerne i ovennævnte Ejendom i Aarhus Købstad

Regler

- 1) Dette Skema udfyldes eller besørges udfyldt af Ejeren, Viceværten eller andre Vedkommende, eller udfyldes ved Cirkulation blandt Ejendommens Beboere. — Paa Skemaet opføres de Familier og Personer, der findes i Ejendommen, idet **Ordenen** er: Kælder, Stue o. s. v.
- 2) Hver Familie opføres for sig paa Skemaet, og saaledes at der lades en Linies Mellemrum aaben mellem hver Familie. **En Familie omfatter ogsaa Logerende.** Selvstændige Husstande paa en Person betragtes som „Familie“.
- 3 a) **Personer, der har fast Bopæl i Kommunen,** skal opføres paa Skemaets **Hovedliste** paa det Sted (Hus, Skib o. s. v.), hvor Bopælen er.
- b) **Personer, der er midlertidigt fraværende** fra den faste Bopæl i Kommunen, opføres paa **Hovedlisten**, men der sættes i Rubrik 2 et **Frv.**, og i Rubrik 18 angives det Sted, hvor han midlertidigt opholder sig, eventuelt om han er paa Rejse.
- c) **Personer, der som midlertidigt nærværende** opholder sig i Husstanden, d. v. s. Personer, der ved Tællingen er fraværende fra deres faste Bopæl (den Kommune, i hvis Folkeregister de staar), samt Udlændinge paa Rejse, opføres paa **Tillægslisten paa Skemaets Bagside.**
- 4) I Henhold til Lov om Folkeregistre af 14. Marts 1924 er enhver Person pligtig til for sig og Medlemmer af sin Husstand, at meddele Oplysninger om: Fulde Navn, Køn, Stilling eller Erhverv, Bopæl, Fødselsaar, Fødselsdag og Fødested, Statsborgerforhold, ægteskabelig Stilling, Stilling i Husstanden m. v. (jfr. Lovens § 1). **Overtrædelse af Lovens Bestemmelser medfører Bødestraf** (Lovens § 12 jfr. § 8). De i Loven begærede Oplysninger gives ved Udfyldelse af Skemaet i Overensstemmelse med Rubrikkernes Overskrifter.
- 5) Inden- og udenlandske **Selskaber, Foreninger, Stiftelser, Institutioner** samt de **Personer** (ogsaa i Udlandet hjemmehørende), der helt eller delvis er Ejere eller Medejere af Ejendommen, eller som i denne har Forretningslokale, forsaavidt vedkommende Personer **ikke bor** i Aarhus Kommune, opføres paa **Tillægsskema I paa Skemaets Bagside.** Paa **Tillægsskema II** opføres alle indenbysboende Personer, der driver Forretning, Haandværk o. l. i Ejendommen.
- 6) **Fleere Skemaer** vil kunne faas udleverede paa **Skattekontoret, Mejlgade 4, 1. Sal** (Kontortid 9—3, Lørdag 9—12), saafremt der paa det tilsendte Skema ikke er tilstrækkelig Plads til alle Ejendommens Beboere.

Anmærkning. For Anstalter til offentlig Brug (Hospitaler, Forsørgelsesanstalter, Fængsler, Kaserner o. s. v.) samt Hoteller o. l. udfyldes Skemaerne af Bestyrerne efter samme Regler som for private Ejendomme. Bestyrerens eller Opsynspersonalets særlige Husholdning skal opføres for sig.

Optælling.	
Mænd:	Kvinder:
7.	4.

Husværten bedes drage Omsorg for, at nærværende
Liste udfyldes af Ejendommens Beboere saaledes,
at den kan være Værten i Hænde senest den 26.

Oktober, hvorefter den afhentes.

Midlertidigt nærværende, der har fast Bopæl andetsteds, opføres paa Skemaets Bagside.

Forhus, Sidehus m. v. samt Etage	Samtlige Personers fulde Navn Ved Børn, endnu uden Navn, sættes „Dreng“ eller „Pige“. Hver Familie opløses for sig med en Linies Mellemrum mellem de enkelte Familier.	Kønnet Mand (M) Kvinde (K)	Fødselsdag	Fødselsaar	Fødested Der angives: Købstads eller Sognets Navn. For Personer født i Udlandet skrives vedkommendes Lands Navn.	Statsborgerforhold Personer, der har dansk Indførelst, skriver: „dansk“; andre anføres det Land, hvori de har Statsborgerret.	Egteskabelig Stilling	Stilling i Familien Husfader, Husmoder, Barn, Slægtning o. l. Husassistent, Tjenestekarl og Logerende.	Erhverv eller Livsstilling Hvis nogen har flere Erhverv, anføres disse, Hovederhvervet først. Har Husmoderen eller Børnene særlige Erhverv, anføres disse.	Telefon Nr.	Her angives Arbejdsgiverens Navn for alle, der ikke driver selvstændigt Erhverv. Har Husmoderen særligt Erhverv, angives ogsaa Arbejdsgiveren for hende.	Nummer i Arbejdslosheds-kassen	Helaarlig Husleje af Eboelseslejligheden	Hvis Flytning er sket i det sidste Aar, anføres her Bopæl 24. Oktober 1937. Ved Flytning udenbys fra angives Købstadens Navn eller Landkommunens Navn og Postadresse.	Hvis Tilflytning til Aarhus er sket siden 21. Oktober 1937 anføres her Datoen for Tilflytningen.	I hvilken Skole undervises de paa denne Liste opførte Børn mellem 6 og 14 Aar?	Anmærkninger
1	2	3	4	5	6	7	8	9	10	11	12	13	14	15	16	17	18
	Marius Knudsen Hold	M.	3/7	1880	Thisted Løgn	Dansk	Eftl	Husfader	Hudsk		Boymand Jensen, Rosmeget 20	77791	38%	Fredericiagade 16			
	Anna Knudsen Hold	K.	27/9	1885	Hold Løgn	Dansk	Eftl	Husmoder									
1st Sal	Marius Telling Jensen	M.	24/2	1901	Hjerm	Dansk	Eftl	Husfader	Arbejdsmand		Fr. Hornhøngarriet	939	450	Fredericiagade 16			
	Anna Telling Jensen	K.	29/9	1902	Brubrand	Dansk	Eftl	Husmoder	Arbejdsmand								
2 Sal	Andreas Schroder Andersen	M.	27/2	1878	Afghøved	Dansk	Eftl	Husfader	Arbejdsmand		Søren Sommer	18329		Fredericiagade 16			
	Thor Andersen	M.	27/2	1888	Larstøns	Dansk	Eftl	Husmoder									
	Borg Andersen	M.	24/5	1914	Larstøns	Dansk	n.	Søn	Arbejder		4/3. Zoothjulek 2/over Larstøns	20122					
	Johanna Andersen	K.	2/5	1917	Larstøns	Dansk	n.	Datter	Arbejder		Capitulantvej 14, Odense	413164					
Indbygg.	Magasin Hjort Jensen (Fr.)	M.	19/5	94	Narhøvs	Dansk	f.	Hjort	Arbejder					Marsk. Knuds			Aarslevsøng Hospital.

5
4

Folketællings-Skema Nr. 5530

for Beboerne i ovennævnte Ejendom i Aarhus Købstad

Regler

- 1) Dette Skema udfyldes eller besørges udfyldt af Ejeren, Viceværten eller andre Vedkommende, eller udfyldes ved Cirkulation blandt Ejendommens Beboere. — Paa Skemaet opføres de Familier og Personer, der findes i Ejendommen, idet **Ordenen** er: Kælder, Stue o. s. v.
- 2) Hver Familie opføres for sig paa Skemaet, og saaledes at der lades en Linies Mellemrum aaben mellem hver Familie. **En Familie omfatter ogsaa Logerende.** Selvstændige Husstande paa en Person betragtes som „Familie“.
- 3 a) **Personer, der har fast Bopæl i Kommunen,** skal opføres paa Skemaets **Hovedliste** paa det Sted (Hus, Skib o. s. v.), hvor Bopælen er.
- b) **Personer, der er midlertidigt fraværende** fra den faste Bopæl i Kommunen, opføres paa **Hovedlisten**, men der sættes i Rubrik 2 et **Frv.**, og i Rubrik 18 angives det Sted, hvor han midlertidigt opholder sig, eventuelt om han er paa Rejse.
- c) **Personer, der som midlertidigt nærværende** opholder sig i Husstanden, d. v. s. Personer, der ved Tællingen er fraværende fra deres faste Bopæl (den Kommune, i hvis Folkeregister de staar), samt Udlændinge paa Rejse, opføres paa **Tillægslisten paa Skemaets Bagside.**
- 4) I Henhold til Lov om Folkeregistre af 14. Marts 1924 er enhver Person pligtig til for sig og Medlemmer af sin Husstand, at meddele Oplysninger om: Fulde Navn, Køn, Stilling eller Erhverv, Bopæl, Fødselsaar, Fødselsdag og Fødested, Statsborgerforhold, ægteskabelig Stilling, Stilling i Husstanden m. v. (jfr. Lovens § 1). **Overtrædelse af Lovens Bestemmelser medfører Bødestraf** (Lovens § 12 jfr. § 8). De i Loven begærede Oplysninger gives ved Udfyldelse af Skemaet i Overensstemmelse med Rubrikkernes Overskrifter.
- 5) Inden- og udenlandske **Selskaber, Foreninger, Stiftelser, Institutioner** samt de **Personer** (ogsaa i Udlandet hjemmehørende), der helt eller delvis er Ejere eller Medejere af Ejendommen, eller som i denne har Forretningslokale, forsaavidt vedkommende Personer **ikke bor** i Aarhus Kommune, opføres paa **Tillægsskema I paa Skemaets Bagside.** Paa **Tillægsskema II** opføres alle indenbysboende Personer, der driver Forretning, Haandværk o. l. i Ejendommen.
- 6) **Flere Skemaer** vil kunne faas udleverede paa **Skattekontoret, Mejlgade 4, 1. Sal** (Kontortid 9—3, Lørdag 9—12), saafremt der paa det tilsendte Skema ikke er tilstrækkelig Plads til alle Ejendommens Beboere.

Anmærkning. For Anstalter til offentlig Brug (Hospitaler, Forsørgelsesanstalter, Fængsler, Kaserner o. s. v.) samt Hoteller o. l. udfyldes Skemaerne af Bestyrerne efter samme Regler som for private Ejendomme. Bestyrerens eller Opsynspersonalets særlige Husholdning skal opføres for sig.

Optælling.	
Mænd:	Kvinder:
0	0

Husværten bedes drage Omsorg for, at nærværende
Liste udfyldes af Ejendommens Beboere saaledes,
at den kan være Værten i Hænde senest den 26.

Oktober, hvorefter den afhentes.

Midlertidigt nærværende, der har fast Bopæl andetsteds, opføres paa Skemaets Bagside.

Folketællings-Skema Nr. 5531

for Beboerne i ovennævnte Ejendom i Aarhus Købstad

Regler

- 1) Dette Skema udfyldes eller besørges udfyldt af Ejeren, Viceværten eller andre Vedkommende, eller udfyldes ved Cirkulation blandt Ejendommens Beboere. — Paa Skemaet opføres de Familier og Personer, der findes i Ejendommen, idet **Ordenen** er: Kælder, Stue o. s. v.
- 2) Hver Familie opføres for sig paa Skemaet, og saaledes at der lades en Linies Mellemrum aaben mellem hver Familie. **En Familie omfatter ogsaa Logerende.** Selvstændige Husstande paa en Person betragtes som „Familie“.
- 3 a) **Personer, der har fast Bopæl i Kommunen,** skal opføres paa Skemaets **Hovedliste** paa det Sted (Hus, Skib o. s. v.), hvor Bopælen er.
- b) **Personer, der er midlertidigt fraværende** fra den faste Bopæl i Kommunen, opføres paa **Hovedlisten**, men der sættes i Rubrik 2 et **Frv.**, og i Rubrik 18 angives det Sted, hvor han midlertidigt opholder sig, eventuelt om han er paa Rejse.
- c) **Personer, der som midlertidigt nærværende** opholder sig i Husstanden, d. v. s. Personer, der ved Tællingen er fraværende fra deres faste Bopæl (den Kommune, i hvis Folkeregister de staar), samt Udlændinge paa Rejse, opføres paa **Tillægslisten paa Skemaets Bagside.**
- 4) I Henhold til Lov om Folkeregistre af 14. Marts 1924 er **enhver Person pligtig** til for sig og Medlemmer af sin Husstand, at meddele Oplysninger om: Fulde Navn, Køn, Stilling eller Erhverv, Bopæl, Fødselsaar, Fødselsdag og Fødested, Statsborgerforhold, ægteskabelig Stilling, Stilling i Husstanden m. v. (jfr. Lovens § 1). **Overtrædelse af Lovens Bestemmelser medfører Bødestraf** (Lovens § 12 jfr. § 8). De i Loven begærede Oplysninger gives ved Udfyldelse af Skemaet i Overensstemmelse med Rubrikkernes Overskrifter.
- 5) Inden- og udenlandske **Selskaber, Foreninger, Stiftelser, Institutioner** samt de **Personer** (ogsaa i Udlandet hjemmehørende), der helt eller delvis er Ejere eller Medejere af Ejendommen, eller som i denne har Forretningslokale, forsaavidt vedkommende Personer **ikke bor** i Aarhus Kommune, opføres paa **Tillægsskema I paa Skemaets Bagside.** Paa **Tillægsskema II** opføres alle indenbysboende Personer, der driver Forretning, Haandværk o. l. i Ejendommen.
- 6) **Fleere Skemaer** vil kunne faas udleverede paa **Skattekontoret, Mejlgade 4, 1. Sal** (Kontortid 9—3, Lørdag 9—12), saafremt der paa det tilsendte Skema ikke er tilstrækkelig Plads til alle Ejendommens Beboere.

Anmærkning. For Anstalter til offentlig Brug (Hospitaller, Forsørgelsesanstalter, Fængsler, Kaserner o. s. v.) samt Hoteller o. l. udfyldes Skemaerne af Bestyrerne efter samme Regler som for private Ejendomme. Bestyrerens eller Opsynspersonalets særlige Husholdning skal opføres for sig.

Optælling.	
Mænd:	Kvinder:
3	3

Husværten bedes drage Omsorg for, at nærværende
Liste udfyldes af Ejendommens Beboere saaledes,
at den kan være Værten i Hænde senest den 26.

Oktober, hvorefter den afhentes.

Midlertidigt nærværende, der har fast Bopæl andetsteds, opføres paa Skemaets Bagside.

Forhus, Sidehus m. v. samt Etage	Samtlige Personers fulde Navn Ved Børn, endnu uden Navn, sættes „Dreng“ eller „Pige“. Hver Familie opføres for sig med en Linies Mellemrum mellem de enkelte Familier.	Kønnet Mand (M) Kvinde (K)	Fødselsdag	Fødselsaar	Fødested Der angives: Købstaden eller Sognets Navn. For Personer født i Udlandet skrives vedkommendes Lands Navn.	Statsborgerforhold Personer, der har dansk Indførelse, skriver: „dansk“; andre anfører det Land, hvori de har Statsborgerret.	Ægteskabelig Stilling	Stilling i Familien Husfader, Husmoder, Børn, Slægtning o. l. Husassistent, Tjenestekarl og Løjterende.	Erhverv eller Livsstilling Hvis nogen har flere Erhverv, anføres disse, Hovederhvervet først. Har Husmoderen eller Børnene særlige Erhverv, anføres disse.	Telefon Nr.	Her angives Arbejdsgiverens Navn for alle, der ikke driver selvstændigt Erhverv. Har Husmoderen særligt Erhverv, angives ogsaa Arbejdsgiveren for hende.	Nummer i Arbejdsløsheds-kassen	Helaarlig Husleje af E-boelseslejligheden	Hvis Flytning er sket i det sidste Aar, anføres her Bopæl 24. Oktober 1937. Ved Flytning udenbys fra angives Købstadens Navn eller Landkommunens Navn og Postadresse.	Hvis Tilflytning til Aarhus er sket siden 24. Oktober 1937 anføres her Datoen for Tilflytningen. I hvilken Skole undervises de paa denne Liste opførte Børn mellem 6 og 14 Aar?	Anmærkninger	
1	2	3	4	5	6	7	8	9	10	11	12	13	14	15	16	17	18
	Anton Sørensen Anne Helene Sørensen	M K	27 4/6	1873 1880	Nale Hjelmsted	D D	Hjft Hjft	Husfader Husmoder					500 Kr 600				
1 Sal	Rasmus Lassen Edith Lassen Per Daugbjerg Lassen Agnis Lassen Agnis Lassen	M K K K	11/5 6/12 10/6 14/4	1906 1905 1935 1921	Skjyng Aarhøjs — Maarsted	D. D. D. D.	S. S. Børn Husassistent	Husfader Husmoder Børn Husassistent		175			600				

3
2

Folketællings-Skema Nr. 5532

for Beboerne i ovennævnte Ejendom i Aarhus Købstad

Regler

- 1) Dette Skema udfyldes eller besørges udfyldt af Ejeren, Viceværten eller andre Vedkommende, eller udfyldes ved Cirkulation blandt Ejendommens Beboere. — Paa Skemaet opføres de Familier og Personer, der findes i Ejendommen, idet **Ordenen** er: Kælder, Stue o. s. v.
- 2) Hver Familie opføres for sig paa Skemaet, og saaledes at der lades en Linies Mellemrum aaben mellem hver Familie. **En Familie omfatter ogsaa Logerende.** Selvstændige Husstande paa en Person betragtes som „Familie“.
- 3 a) **Personer, der har fast Bopæl i Kommunen,** skal opføres paa Skemaets **Hovedliste** paa det Sted (Hus, Skib o. s. v.), hvor Bopælen er.
- b) **Personer, der er midlertidigt fraværende** fra den faste Bopæl i Kommunen, opføres paa **Hovedlisten**, men der sættes i Rubrik 2 et **Frv.**, og i Rubrik 18 angives det Sted, hvor han midlertidigt opholder sig, eventuelt om han er paa Rejse.
- c) **Personer, der som midlertidigt nærværende** opholder sig i Husstanden, d. v. s. Personer, der ved Tællingen er fraværende fra deres faste Bopæl (den Kommune, i hvis Folkeregister de staar), samt Udlændinge paa Rejse, opføres paa **Tillægslisten paa Skemaets Bagside.**
- 4) I Henhold til Lov om Folkeregistre af 14. Marts 1924 er enhver Person pligtig til for sig og Medlemmer af sin Husstand, at meddele Oplysninger om: Fulde Navn, Køn, Stilling eller Erhverv, Bopæl, Fødselsaar, Fødselsdag og Fødested, Statsborgerforhold, ægteskabelig Stilling, Stilling i Husstanden m. v. (jfr. Lovens § 1). **Overtrædelse af Lovens Bestemmelser medfører Bødestraf** (Lovens § 12 jfr. § 8). De i Loven begærede Oplysninger gives ved Udfyldelse af Skemaet i Overensstemmelse med Rubrikkernes Overskrifter.
- 5) Inden- og udenlandske **Selskaber, Foreninger, Stiftelser, Institutioner** samt de **Personer** (ogsaa i Udlandet hjemmehørende), der helt eller delvis er Ejere eller Medejere af Ejendommen, eller som i denne har Forretningslokale, forsaavidt vedkommende Personer **ikke bor** i Aarhus Kommune, opføres paa **Tillægsskema I paa Skemaets Bagside.** Paa **Tillægsskema II** opføres alle indenbysboende Personer, der driver Forretning, Haandværk o. l. i Ejendommen.
- 6) **Fleere Skemaer** vil kunne faas udleverede paa **Skattekontoret, Mejlgade 4, 1. Sal** (Kontortid 9—3, Lørdag 9—12), saafremt der paa det tilsendte Skema ikke er tilstrækkelig Plads til alle Ejendommens Beboere.

Anmærkning. For Anstalter til offentlig Brug (Hospitaler, Forsørgelsesanstalter, Fængsler, Kaserner o. s. v.) samt Hoteller o. l. udfyldes Skemaerne af Bestyrerne efter samme Regler som for private Ejendomme. Bestyrerens eller Opsynspersonalets særlige Husholdning skal opføres for sig.

Optælling.	
Mænd:	Kvinder:
7	6

Husværten bedes drage Omsorg for, at nærværende
Liste udfyldes af Ejendommens Beboere saaledes,
at den kan være Værten i Hænde senest den 26.
Oktober, hvorefter den afhentes.

Midlertidigt nærværende, der har fast Bopæl andetsteds, opføres paa Skemaets Bagside.

Forhus, Sidehus m. v. samt Etage	Samtlige Personers fulde Navn Ved Børn, endnu uden Navn, sættes "Dreng" eller "Pige". Hver Familie opføres for sig med en Linies Mellemrum mellem de enkelte Familier.	Kønnet Mand (M) Kvinde (K)	Fødselsdag	Fødselsaar	Fødested Der angives: Købstads eller Sognets Navn. For Personer født i Udlandet skrives vedkommendes Lands Navn.	Statsborgerforhold	Egteskabelig Stilling	Stilling i Familien Husfader, Husmoder, Barn, Slægning o. l. Husassistent, Tjenestekarl og Logerende.	Erhverv eller Livsstilling Hvis nogen har flere Erhverv, anføres disse, Hovederhvervet først. Har Husmoderen eller Børnene særligt Erhverv, anføres disse.	Telefon Nr.	Her angives Arbejdsgiverens Navn for alle, der ikke driver selvstændigt Erhverv. Har Husmoderen særligt Erhverv, angives ogsaa Arbejdsgiveren for hende.	Nummer i Arbejdskassen	Helaarlig Husleje af Boliglejligheden	Hvis Flytning er sket i det sidste Aar, anføres her Bopæl 24. Oktober 1937. Ved Flytning udenbys fra angives Købstadens Navn eller Landkommunens Navn og Postadresse.	Hvis Tilflytning til Aarhus er sket siden 24. Oktober 1937 anføres her Datoen for Tilflytningen.	I hvilken Skole undervises de paa denne Liste opførte Børn mellem 6 og 14 Aar?	Anmærkninger
1	2	3	4	5	6	7	8	9	10	11	12	13	14	15	16	17	18
Huen	Christian Ingward Marius Schæffer	M	24/3	1861	Ringhøbing	dansk	gy	Mand	Pensionist		Centralværkstedet D. S. B.		525				
	Maroline Vilhelmine Schæffer	K	13/9	1866	"	"	gy	Hustru	"		"		"				
I Gul	Christian Christolte Rasmussen	M	2/11	1906	Hobenhavn	dansk.	gy	Mand	skabt.		Jak Hjorten	4059	525				
"	Emmy Christine Christolte Rasmussen	K	23/12	1908	Aarhus	"	gy	Hustru	"								
"	Lore Christolte Rasmussen	K	1/3	1905	Aarhus	"		Barn	"								
II Gul	Magnus Sigvort Jensen	M	2/8	1914	Horsens.	dansk.		Mand	Repræsentant.		J. Nielsen Horsens.	000.	3.60	Louisy 10			
"	Anne Annelise Jensen	K	25/11	1917	Fremder	"		Hustru	"								
"	Anne	K	19/6	1938	Aarhus	"		Barn	"								
O.V. Gul	Carl Egon Løyt	M	27/3	1913	Skibyvej	Dansk		Mand	Banearbjder		D. S. B.	18211	3.60				
"	Herdis Rigmod Løyt	K	10/8	1913	Skilling	"		Hustru	"								
"	John Hermann Løyt	M	25/1	1933	Aarhus	"		Barn	"								
"	Freddy Howard Løyt	M	5/8	1934	Skilling	"		"	"								
"	Lytte Anne - Løyt	K	26/3	1938	Aarhus	"		"	"								

7/6

Folketællings-Skema Nr. 5533

for Beboerne i ovennævnte Ejendom i Aarhus Købstad

Regler

- 1) Dette Skema udfyldes eller besørges udfyldt af Ejeren, Viceværten eller andre Vedkommende, eller udfyldes ved Cirkulation blandt Ejendommens Beboere. — Paa Skemaet opføres de Familier og Personer, der findes i Ejendommen, idet **Ordenen** er: Kælder, Stue o. s. v.
- 2) Hver Familie opføres for sig paa Skemaet, og saaledes at der lades en Lines Mellemrum aaben mellem hver Familie. **En Familie omfatter ogsaa Logerende.** Selvstændige Husstande paa en Person betragtes som „Familie“.
- 3 a) **Personer, der har fast Bopæl i Kommunen,** skal opføres paa Skemaets **Hovedliste** paa det Sted (Hus, Skib o. s. v.), hvor Bopælen er.
- b) **Personer, der er midlertidigt fraværende** fra den faste Bopæl i Kommunen, opføres paa **Hovedlisten**, men der sættes i Rubrik 2 et **Frv.**, og i Rubrik 18 angives det Sted, hvor han midlertidigt opholder sig, eventuelt om han er paa Rejse.
- c) **Personer, der som midlertidigt nærværende** opholder sig i Husstanden, d. v. s. Personer, der ved Tællingen er fraværende fra deres faste Bopæl (den Kommune, i hvis Folkeregister de staar), samt Udlændinge paa Rejse, opføres paa **Tillægslisten paa Skemaets Bagside.**
- 4) I Henhold til Lov om Folkeregistre af 14. Marts 1924 er enhver Person pligtig til for sig og Medlemmer af sin Husstand, at meddele Oplysninger om: Fulde Navn, Køn, Stilling eller Erhverv, Bopæl, Fødselsaar, Fødselsdag og Fødested, Statsborgerforhold, ægteskabelig Stilling, Stilling i Husstanden m. v. (jfr. Lovens § 1). **Overtrædelse af Lovens Bestemmelser medfører Bødestraf** (Lovens § 12 jfr. § 8). De i Loven begærede Oplysninger gives ved Udfyldelse af Skemaet i Overensstemmelse med Rubrikkernes Overskrifter.
- 5) Inden- og udenlandske **Selskaber, Foreninger, Stiftelser, Institutioner** samt de **Personer** (ogsaa i Udlandet hjemmehørende), der helt eller delvis er Ejere eller Medejere af Ejendommen, eller som i denne har Forretningslokale, forsaavidt vedkommende Personer **ikke bor** i Aarhus Kommune, opføres paa **Tillægsskema I paa Skemaets Bagside.** Paa **Tillægsskema II** opføres alle indenbysboende Personer, der driver Forretning, Haandværk o. l. i Ejendommen.
- 6) **Fleere Skemaer** vil kunne faas udleverede paa **Skattekontoret, Mejlgade 4, 1. Sal** (Kontortid 9—3, Lørdag 9—12), saafremt der paa det tilsendte Skema ikke er tilstrækkelig Plads til alle Ejendommens Beboere.

Anmærkning. For Anstalter til offentlig Brug (Hospitaller, Forsørgelsesanstalter, Fængsler, Kaserner o. s. v.) samt Hoteller o. l. udfyldes Skemaerne af Bestyrerne efter samme Regler som for private Ejendomme. Bestyrerens eller Opsynspersonalets særlige Husholdning skal opføres for sig.

Optælling.	
Mænd:	Kvinder:
4	2

Husværten bedes drage Omsorg for, at nærværende

Liste udfyldes af Ejendommens Beboere saaledes,

at den kan være Værten i Hænde senest den 26.

Oktober, hvorefter den afhentes.

Midlertidigt nærværende, der har fast Bopæl andetsteds, opføres paa Skemaets Bagside.

Folketællings-Skema Nr. 5534

for Beboerne i ovennævnte Ejendom i Aarhus Købstad

Regler

- 1) Dette Skema udfyldes eller besørges udfyldt af Ejeren, Viceværten eller andre Vedkommende, eller udfyldes ved Cirkulation blandt Ejendommens Beboere. — Paa Skemaet opføres de Familier og Personer, der findes i Ejendommen, idet **Ordenen** er: Kælder, Stue o. s. v.
- 2) Hver Familie opføres for sig paa Skemaet, og saaledes at der lades en Linies Mellemlinje aaben mellem hver Familie. **En Familie omfatter ogsaa Logerende.** Selvstændige Husstande paa en Person betragtes som „Familie“.
- 3 a) **Personer, der har fast Bopæl i Kommunen,** skal opføres paa Skemaets **Hovedliste** paa det Sted (Hus, Skib o. s. v.), hvor Bopælen er.
 - b) **Personer, der er midlertidigt fraværende** fra den faste Bopæl i Kommunen, opføres paa **Hovedlisten**, men der sættes i Rubrik 2 et **Frv.**, og i Rubrik 18 angives det Sted, hvor han midlertidigt opholder sig, eventuelt om han er paa Rejse.
 - c) **Personer, der som midlertidigt nærværende** opholder sig i Husstanden, d. v. s. Personer, der ved Tællingen er fraværende fra deres faste Bopæl (den Kommune, i hvis Folkeregister de staar), samt Udlændinge paa Rejse, opføres paa **Tillægslisten paa Skemaets Bagside.**
- 4) I Henhold til Lov om Folkeregistre af 14. Marts 1924 er **enhver Person pligtig** til for sig og Medlemmer af sin Husstand, at meddele Oplysninger om: Fulde Navn, Køn, Stilling eller Erhverv, Bopæl, Fødselsaar, Fødselsdag og Fødested, Statsborgerforhold, ægteskabelig Stilling, Stilling i Husstanden m. v. (jfr. Lovens § 1). **Overtrædelse af Lovens Bestemmelser medfører Bødestraf** (Lovens § 12 jfr. § 8). De i Loven begærede Oplysninger gives ved Udfyldelse af Skemaet i Overensstemmelse med Rubrikkernes Overskrifter.
- 5) Inden- og udenlandske **Selskaber, Foreninger, Stiftelser, Institutioner** samt de **Personer** (ogsaa i Udlandet hjemmehørende), der helt eller delvis er Ejere eller Medejere af Ejendommen, eller som i denne har Forretningslokale, forsaavidt vedkommende Personer **ikke bor** i Aarhus Kommune, opføres paa **Tillægsskema I paa Skemaets Bagside.** Paa **Tillægsskema II** opføres alle indenbysboende Personer, der driver Forretning, Haandværk o. l. i Ejendommen.
- 6) **Fleere Skemaer** vil kunne faas udleverede paa **Skattekontoret, Mejlgade 4, 1. Sal** (Kontortid 9—3, Lørdag 9—12), saafremt der paa det tilsendte Skema ikke er tilstrækkelig Plads til alle Ejendommens Beboere.

Anmærkning. For Anstalter til offentlig Brug (Hospitaler, Forsørgelsesanstalter, Fængsler, Kaserner o. s. v.) samt Hoteller o. l. udfyldes Skemaerne af Bestyrerne efter samme Regler som for private Ejendomme. Bestyrerens eller Opsynspersonalets særlige Husholdning skal opføres for sig.

Optælling.	
Mænd:	Kvinder:
19	5

Husværten bedes drage Omsorg for, at nærværende

Liste udfyldes af Ejendommens Beboere saaledes,

at den kan være Værten i Hænde senest den 26.

Oktober, hvorefter den afhentes.

Midlertidigt nærværende, der har fast Bopæl andetsteds, opføres paa Skemaets Bagside.

Forhus, Sidehus m. v. samt Etage	Samtlige Personers fulde Navn Ved Barn, endnu uden Navn, sættes „Dreng“ eller „Pige“. Hver Familie optæres for sig med en Linies Mellemrum mellem de enkelte Familier.	Kønnet	Fødsels-dag	Fødsels-aar	Fødested Der angives: Kolonitens eller Sognets Navn. For Personer født i Udlandet skrives vedkommende Lands Navn.	Statsborgerforhold	Ægteskabelig Stilling	Stilling i Familien	Erhverv eller Livsstilling	Telefon Nr.	Her angives Arbejdsgiverens Navn for alle, der ikke driver selvstændigt Erhverv. Har Husmoderen eller Børnene selv Erhverv, anføres disse.	Nummer i Arbejdsløsheds-kassen	Helaarlig Husleje af Beboelses-lejligheden	Hvis Flytning er sket i det sidste Aar, anføres her Bopæl 24. Oktober 1937. Ved Flytning udenbys fra angives Købstadens Navn eller Landkommunens Navn og Postadresse.	Hvis Tilflytning til Aarhus er sket siden 31. Oktober 1937 anføres her Datoen for Tilflytningen.	I hvilken Skæle undervises de paa denne Liste opførte Børn mellem 6 og 14 Aar?	Anmærkninger
1	2	3	4	5	6	7	8	9	10	11	12	13	14	15	16	17	18
Forhus.	Julie Sofie Hansen	K.	10/10	1877	København.	Dansk.	Separat	Husmoder.			Ingen.						
	Peter Hansen.	M.	1/12	1884	Vilhelmsbø.		Jagt	Fader	Indtækt		Arbejds-giverens	3173	360				
	Johanne Hansen	K.	24/5	94	Vilhelmsbø.			Moder									
	Carl Johannes Hansen	M.	7/2	21	Vilhelmsbø.			Søn									
	Daagny Juliane Hansen.	K.	19/11	22				Datter									
	Pirgill Gyndt Hansen	K.	16/5	25													
4 Sal.	Rasmus Andreas Andersen	M.	30/1	1869	Rød.	"	Enkel	Husfader.	for Bager.		Ingen						
	Karoline Marie Rha Pedersen	K.	7/6	1836	Silkeborg.	"		og Husmoder.									
4 Sal.	Julie Sofie Hansen	K.	10/6	1874	København.	"	Separat	Husmoder			Ingen						
	Løgereude																
2 Sal.	Arne Carl Gjode	M.	29/12	1916	Skotte Løgn	Dansk			Skriver		Ligning Christensen	72914	225,00 kr.				Tr. Alle 67
	Arne Waldemar Pedersen	M.	13/4	1919	Skotte Løgn	Dansk			Skriver		Arbejds-giverens	13621	225,00 kr.				Skotte Løgn 34
	Julius Ferdinand Heidebrecht	M.	3/3	1877	Aarhus	Dansk			Skriver		Arbejds-giverens						Skotte Løgn 34
	Linn Marie Andersen	K.	23/1	1892	Laasby	Dansk			Arbejds-giverens		Arbejds-giverens						Skotte Løgn 34
	Valdemar Pedersen	M.	17/12	1872	Skotte Løgn	Dansk			Arbejds-giverens		Arbejds-giverens						Skotte Løgn 34
I Sal.	Herman Pinge	M.	24/5	1914	Kimby	Dansk			Arbejds-giverens		Arbejds-giverens	8605					Skotte Løgn 34
	August Simonsson	M.	9/6	1916	Ljssæl	Dansk			Arbejds-giverens		Arbejds-giverens						Skotte Løgn 34
Selby.	Henriette Aage Petersen	K.	17/11	1904	København	Dansk			Arbejds-giverens		Arbejds-giverens						Skotte Løgn 34

11/5

Folketællings-Skema Nr. 5535

for Beboerne i ovennævnte Ejendom i Aarhus Købstad

Regler

- 1) Dette Skema udfyldes eller besørges udfyldt af Ejeren, Viceværten eller andre Vedkommende, eller udfyldes ved Cirkulation blandt Ejendommens Beboere. — Paa Skemaet opføres de Familier og Personer, der findes i Ejendommen, idet **Ordenen** er: Kælder, Stue o. s. v.
- 2) Hver Familie opføres for sig paa Skemaet, og saaledes at der lades en Linies Mellemrum aaben mellem hver Familie. **En Familie omfatter ogsaa Logerende.** Selvstændige Husstande paa en Person betragtes som „Familie“.
- 3 a) **Personer, der har fast Bopæl i Kommunen,** skal opføres paa Skemaets **Hovedliste** paa det Sted (Hus, Skib o. s. v.), hvor Bopælen er.
- b) **Personer, der er midlertidigt fraværende** fra den faste Bopæl i Kommunen, opføres paa **Hovedlisten**, men der sættes i Rubrik 2 et **Frv.**, og i Rubrik 18 angives det Sted, hvor han midlertidigt opholder sig, eventuelt om han er paa Rejse.
- c) **Personer, der som midlertidigt nærværende** opholder sig i Husstanden, d. v. s. Personer, der ved Tællingen er fraværende fra deres faste Bopæl (den Kommune, i hvis Folkeregister de staar), samt Udlændinge paa Rejse, opføres paa **Tillægslisten paa Skemaets Bagside.**
- 4) I Henhold til Lov om Folkeregistre af 14. Marts 1924 er enhver Person pligtig til for sig og Medlemmer af sin Husstand, at meddele Oplysninger om: Fulde Navn, Køn, Stilling eller Erhverv, Bopæl, Fødselsaar, Fødselsdag og Fødested, Statsborgerforhold, ægteskabelig Stilling, Stilling i Husstanden m. v. (jfr. Lovens § 1). **Overtrædelse af Lovens Bestemmelser medfører Bødestraf** (Lovens § 12 jfr. § 8). De i Loven begærede Oplysninger gives ved Udfyldelse af Skemaet i Overensstemmelse med Rubrikkernes Overskrifter.
- 5) Inden- og udenlandske **Selskaber, Foreninger, Stiftelser, Institutioner** samt de **Personer** (ogsaa i Udlandet hjemmehørende), der helt eller delvis er Ejere eller Medejere af Ejendommen, eller som i denne har Forretningslokale, forsaavidt vedkommende Personer **ikke bor** i Aarhus Kommune, opføres paa **Tillægsskema I paa Skemaets Bagside.** Paa **Tillægsskema II** opføres alle indenbysboende Personer, der driver Forretning, Haandværk o. l. i Ejendommen.
- 6) **Fleere Skemaer** vil kunne faas udleverede paa **Skattekontoret, Mejlgade 4, 1. Sal** (Kontortid 9—3, Lørdag 9—12), saafremt der paa det tilsendte Skema ikke er tilstrækkelig Plads til alle Ejendommens Beboere.

Anmærkning. For Anstalter til offentlig Brug (Hospitaler, Forsørgelsesanstalter, Fængsler, Kaserner o. s. v.) samt Hoteller o. l. udfyldes Skemaerne af Bestyrerne efter samme Regler som for private Ejendomme. Bestyrerens eller Opsynspersonalets særlige Husholdning skal opføres for sig.

Optælling.	
Mænd:	Kvinder:
1	2

Husværten bedes drage Omsorg for, at nærværende
Liste udfyldes af Ejendommens Beboere saaledes,
at den kan være Værten i Hænde senest den 26.

Oktober, hvorefter den afhentes.

Midlertidigt nærværende, der har fast Bopæl andetsteds, opføres paa Skemaets Bagside.

Forhus, Sidehus m. v. samt Etage	Samtlige Personers fulde Navn Ved Børn, endnu uden Navn, sættes „Dreng“ eller „Pige“. Hver Familie opføres for sig med en Linies Mellemrum mellem de enkelte Familier.	Kønnet	Fødselsdag	Fødselsaar	Fødested Der angives: Købstadens eller Sognets Navn. For Personer født i Udlandet skrives vedkommendes Lands Navn.	Statsborgerforhold	Ægteskabelig Stilling	Stilling i Familien	Erhverv eller Livsstilling Hvis nogen har flere Erhverv, anføres disse, Hovederhvervet først. Har Husmoderen eller Hærens særligt Erhverv, anføres disse.	Telefon Nr.	Her angives Arbejdsgiverens Navn for alle, der ikke driver selvstændigt Erhverv. Har Husmoderen særligt Erhverv, angives ogsaa Arbejdsgiveren for hende.	Nummer i Arbejdsløsheds-kassen	Helaarlig Husleje af Ejeboelseslejligheden	Hvis Flytning er sket i det sidste Aar, anføres her Bopæl 24. Oktober 1937. Ved Flytning udenbys fra angives Købstadens Navn eller Landkommunens Navn og Postadresse.	Hvis Tilflytning til Aarhus er sket siden 24. Oktbr. 1937 anføres her Datoen for Tilflytningen.	I hvilken Skole undervises de paa denne Liste opførte Børn mellem 6 og 14 Aar?	Anmærkninger
1	2	3	4	5	6	7	8	9	10	11	12	13	14	15	16	17	18
Puust	Marie Thomsen	K	14	1871	Danstrup	Dansk	Enke	Husmoder	Alkoholmentalt				324				
1 ^{ste} Sal	Lorents Mathias Hansen Anne Kristine Hansen	M K	6/2 19/7	1871 1873	Viborg Søllerup	Dansk do	Fift do	Husfar Husmoder	Hv. Tobaksspinder				350				
Krist	J. Fiebæk				ulæsel								300				

Folketællings-Skema Nr. 5536

for Beboerne i ovennævnte Ejendom i Aarhus Købstad

Regler

- 1) Dette Skema udfyldes eller besørges udfyldt af Ejeren, Viceværten eller andre Vedkommende, eller udfyldes ved Cirkulation blandt Ejendommens Beboere. — Paa Skemaet opføres de Familier og Personer, der findes i Ejendommen, idet **Ordenen** er: Kælder, Stue o. s. v.
- 2) Hver Familie opføres for sig paa Skemaet, og saaledes at der lades en Linies Mellemrum aaben mellem hver Familie. **En Familie omfatter ogsaa Logerende.** Selvstændige Husstande paa en Person betragtes som „Familie“.
- 3 a) **Personer, der har fast Bopæl i Kommunen,** skal opføres paa Skemaets **Hovedliste** paa det Sted (Hus, Skib o. s. v.), hvor Bopælen er.
- b) **Personer, der er midlertidigt fraværende** fra den faste Bopæl i Kommunen, opføres paa **Hovedlisten**, men der sættes i Rubrik 2 et **Frv.**, og i Rubrik 18 angives det Sted, hvor han midlertidigt opholder sig, eventuelt om han er paa Rejse.
- c) **Personer, der som midlertidigt nærværende** opholder sig i Husstanden, d. v. s. Personer, der ved Tællingen er fraværende fra deres faste Bopæl (den Kommune, i hvis Folkeregister de staar), samt Udlændinge paa Rejse, opføres paa **Tillægslisten paa Skemaets Bagside.**
- 4) I Henhold til Lov om Folkeregistre af 14. Marts 1924 er enhver Person pligtig til for sig og Medlemmer af sin Husstand, at meddele Oplysninger om: Fulde Navn, Køn, Stilling eller Erhverv, Bopæl, Fødselsaar, Fødselsdag og Fødested, Statsborgerforhold, ægteskabelig Stilling, Stilling i Husstanden m. v. (jfr. Lovens § 1). **Overtrædelse af Lovens Bestemmelser medfører Bødestraf** (Lovens § 12 jfr. § 8). De i Loven begærede Oplysninger gives ved Udfyldelse af Skemaet i Overensstemmelse med Rubrikkernes Overskrifter.
- 5) Inden- og udenlandske **Selskaber, Foreninger, Stiftelser, Institutioner** samt de **Personer** (ogsaa i Udlandet hjemmehørende), der helt eller delvis er Ejere eller Medejere af Ejendommen, eller som i denne har Forretningslokale, forsaavidt vedkommende Personer **ikke bor** i Aarhus Kommune, opføres paa **Tillægsskema I paa Skemaets Bagside.** Paa **Tillægsskema II** opføres alle indenbysboende Personer, der driver Forretning, Haandværk o. l. i Ejendommen.
- 6) **Fleere Skemaer** vil kunne faas udleverede paa **Skattekontoret, Mejlgade 4, 1. Sal** (Kontortid 9—3, Lørdag 9—12), saafremt der paa det tilsendte Skema ikke er tilstrækkelig Plads til alle Ejendommens Beboere.

Anmærkning. For Anstalter til offentlig Brug (Hospitaler, Forsørgelsesanstalter, Fængsler, Kaserner o. s. v.) samt Hoteller o. l. udfyldes Skemaerne af Bestyrerne efter samme Regler som for private Ejendomme. Bestyrerens eller Opsynspersonalets særlige Husholdning skal opføres for sig.

Optælling.	
Mænd:	Kvinder:
h ✓	h. ✓

Husværten bedes drage Omsorg for, at nærværende

Liste udfyldes af Ejendommens Beboere saaledes,

at den kan være Værten i Hænde senest den 26.

Oktober, hvorefter den afhentes.

Midlertidigt nærværende, der har fast Bopæl andetsteds, opføres paa Skemaets Bagside.

Forhus, Sidehus m. v. samt Etage	Samtlige Personers fulde Navn Ved Børn, endnu uden Navn, sættes „Dreng“ eller „Pige“. Hver Familie optæres for sig med en Linies Mellemrum mellem de enkelte Familier.	Kønnet <small>Mand (M) Kvinde (K)</small>	Fødselsdag	Fødselsaar	Fødested <small>Der angives: Købstaden eller Sognekors. For Personer født i Udlandet skrives vedkommendes Lands Navn.</small>	Statsborgerforhold <small>Personer, der har dansk Indførelst, skrives: „dansk“; andre anføres det Land, hvori de har Statsborgerret.</small>	Ægteskabelig Stilling	Stilling i Familien <small>Husfader, Husmoder, Børn, Slægtning o. l. Husassistent, Tjenestekarl og Logerende.</small>	Erhverv eller Livsstilling <small>Hvis nogen har flere Erhverv, anføres disse, Hovederhvervet først. Har Husmoderen eller Børnene særligt Erhverv, anføres disse.</small>	Telefon Nr.	Her angives Arbejdsgiverens Navn for alle, der ikke driver selvstændigt Erhverv. Har Husmoderen særligt Erhverv, angives ogsaa Arbejdsgiveren for hende.	Nummer i Arbejdsløsheds-kassen	Helaarlig Husleje af Beboelseslejligheden	Hvis Flytning er sket i det sidste Aar, anføres her Bopæl 24. Oktober 1937. Ved Flytning udenbys fra angives Købstadens Navn eller Landkommunens Navn og Postadresse.	Hvis Tilflytning til Aarhus er sket siden 24. Oktbr. 1937 anføres her Datoen for Tilflytningen.	I hvilken Skole undervises de paa denne Liste opførte Børn mellem 6 og 14 Aar?	Anmærkninger
	Frust Johana Maria Jensen.	K	26/3	1857	Thaneborg	Dansk	Enke		Aldersrent Syder			350					
	Frøel Sofie ^{M. M. Jensen} M. M. Jensen.	K	16/9	1876	Nibe	Dansk	Hustru	Husfader.	Mashinarbejder			10595	600.				
	Wilmia M. Jensen.	K	21/6	1880	Hobro	"	"	"	Husmoder								
	Grund Robert Lund Jensen	M	5/5	1927	Aarhus	"	Søn	Søn									

3
2

Folketællings-Skema Nr. 5537

for Beboerne i ovennævnte Ejendom i Aarhus Købstad

Regler

- 1) Dette Skema udfyldes eller besørges udfyldt af Ejeren, Viceværten eller andre Vedkommende, eller udfyldes ved Cirkulation blandt Ejendommens Beboere. — Paa Skemaet opføres de Familier og Personer, der findes i Ejendommen, idet **Ordene** er: Kælder, Stue o. s. v.
- 2) Hver Familie opføres for sig paa Skemaet, og saaledes at der lades en Linies Mellemrum aaben mellem hver Familie. **En Familie omfatter ogsaa Logerende.** Selvstændige Husstande paa en Person betragtes som „Familie“.
- 3 a) **Personer, der har fast Bopæl i Kommunen,** skal opføres paa Skemaets **Hovedliste** paa det Sted (Hus, Skib o. s. v.), hvor Bopælen er.
- b) **Personer, der er midlertidigt fraværende** fra den faste Bopæl i Kommunen, opføres paa **Hovedlisten**, men der sættes i Rubrik 2 et **Frv.**, og i Rubrik 18 angives det Sted, hvor han midlertidigt opholder sig, eventuelt om han er paa Rejse.
- c) **Personer, der som midlertidigt nærværende** opholder sig i Husstanden, d. v. s. Personer, der ved Tællingen er fraværende fra deres faste Bopæl (den Kommune, i hvis Folkeregister de staar), samt Udlændinge paa Rejse, opføres paa **Tillægslisten paa Skemaets Bagside.**
- 4) I Henhold til Lov om Folkeregistre af 14. Marts 1924 er enhver Person pligtig til for sig og Medlemmer af sin Husstand, at meddele Oplysninger om: Fulde Navn, Køn, Stilling eller Erhverv, Bopæl, Fødselsaar, Fødselsdag og Fødested, Statsborgerforhold, ægteskabelig Stilling, Stilling i Husstanden m. v. (jfr. Lovens § 1). **Overtrædelse af Lovens Bestemmelser medfører Bødestraf** (Lovens § 12 jfr. § 8). De i Loven begærede Oplysninger gives ved Udfyldelse af Skemaet i Overensstemmelse med Rubrikkernes Overskrifter.
- 5) Inden- og udenlandske **Selskaber, Foreninger, Stiftelser, Institutioner** samt de **Personer** (ogsaa i Udlandet hjemmehørende), der helt eller delvis er Ejere eller Medejere af Ejendommen, eller som i denne har Forretningslokale, forsaavidt vedkommende Personer **ikke bor** i Aarhus Kommune, opføres paa **Tillægsskema I paa Skemaets Bagside.** Paa **Tillægsskema II** opføres alle indenbysboende Personer, der driver Forretning, Haandværk o. l. i Ejendommen.
- 6) **Fleere Skemaer** vil kunne faas udleverede paa **Skattekontoret, Mejlgade 4, 1. Sal** (Kontortid 9—3, Lørdag 9—12), saafremt der paa det tilsendte Skema ikke er tilstrækkelig Plads til alle Ejendommens Beboere.

Anmærkning. For Anstalter til offentlig Brug (Hospitaler, Forsørgelsesanstalter, Fængsler, Kaserner o. s. v.) samt Hoteller o. l. udfyldes Skemaerne af Bestyrerne efter samme Regler som for private Ejendomme. Bestyrerens eller Opsynspersonalets særlige Husholdning skal opføres for sig.

Optælling.	
Mænd:	Kvinder:
1	4

Husværten bedes drage Omsorg for, at nærværende

Liste udfyldes af Ejendommens Beboere saaledes,

at den kan være Værten i Hænde senest den 26.

Oktober, hvorefter den afhentes.

Midlertidigt nærværende, der har fast Bopæl andetsteds, opføres paa Skemaets Bagside.

Forhus, Sidehus m. v. samt Etage	Samtlige Personers fulde Navn Ved Børn, endnu uden Navn, sættes „Dreng“ eller „Pige“. Hver Familie optæres for sig med en Linies Mellemrum mellem de enkelte Familier.	Kønnet <small>Mand (M) Kvindeligt (K)</small>	Fødselsdag	Fødselsaar	Fødested <small>Der angives: Købstaden eller Sognets Navn. For Personer født i Udlandet skrives vedkommende Lands Navn.</small>	Statsborgerforhold <small>Personer, der har dansk Indfødsret, skrives: „dansk“; andre anføres det Land, hvori de har Statsborgerret.</small>	Ægteskabelig Stilling	Stilling i Familien <small>Husfader, Husmoder, Børn, Slægtning o. l. Husassistent, Tjenestekarl og Logerende.</small>	Erhverv eller Livsstilling <small>Hvis nogen har flere Erhverv, anføres disse, Hovederhvervet først. Har Husmoderen eller Børnene særligt Erhverv, anføres disse.</small>	Telefon Nr.	Her angives Arbejdsgiverens Navn for alle, der ikke driver selvstændigt Erhverv. Har Husmoderen særligt Erhverv, angives ogsaa Arbejdsgiveren for hende.	Nummer i Arbejdsløsheds-kassen	Helaarlig Husleje af Beboelseslejligheden	Hvis Flytning er sket i det sidste Aar, anføres her Bopæl 24. Oktober 1937. Ved Flytning udenbys fra angives Købstadens Navn eller Landkommunens Navn og Postadresse.	Hvis Tilflytning til Aarhus er sket siden 24. Oktober 1937 anføres her Datoen for Tilflytningen.	I hvilken Skole undervises de paa denne Liste opførte Børn mellem 6 og 14 Aar?	Anmærkninger
	Skuen Ane Kirstine Jensen	K	11	1879	Tved	Dansk	U		Aldersrente			400	15 1108758				
2 Sal	Hans Axel Løffgren Ida Løffgren	M K	24 9	1913 1917	Kongsvang Tinning	Dansk Dansk	gift gift	Husfader Husmor	Maskinmester			300	14 1101958 Taldemang. 19				
1 sal	Hedvig Marie Overby Ebbe Vinholdt	K K	12 18	1867 1922	Manø Fælhus	Dansk —	ds Ug.	Husmoder Plystern	Personer Husassistent			400					

1/4

Folketællings-Skema Nr. 5538

for Beboerne i ovennævnte Ejendom i Aarhus Købstad

Regler

- 1) Dette Skema udfyldes eller besørges udfyldt af Ejeren, Viceværtten eller andre Vedkommende, eller udfyldes ved Cirkulation blandt Ejendommens Beboere. — Paa Skemaet opføres de Familier og Personer, der findes i Ejendommen, idet **Ordenen** er: Kælder, Stue o. s. v.
- 2) Hver Familie opføres for sig paa Skemaet, og saaledes at der lades en Linies Mellemrum aaben mellem hver Familie. **En Familie omfatter ogsaa Logerende.** Selvstændige Husstande paa en Person betragtes som „Familie“.
- 3 a) **Personer, der har fast Bopæl i Kommunen,** skal opføres paa Skemaets **Hovedliste** paa det Sted (Hus, Skib o. s. v.), hvor Bopælen er.
- b) **Personer, der er midlertidigt fraværende** fra den faste Bopæl i Kommunen, opføres paa **Hovedlisten**, men der sættes i Rubrik 2 et **Frv.**, og i Rubrik 18 angives det Sted, hvor han midlertidigt opholder sig, eventuelt om han er paa Rejse.
- c) **Personer, der som midlertidigt nærværende** opholder sig i Husstanden, d. v. s. Personer, der ved Tællingen er fraværende fra deres faste Bopæl (den Kommune, i hvis Folkeregister de staar), samt Udlændinge paa Rejse, opføres paa **Tillægslisten paa Skemaets Bagside.**
- 4) I Henhold til Lov om Folkeregistre af 14. Marts 1924 er enhver Person pligtig til for sig og Medlemmer af sin Husstand, at meddele Oplysninger om: Fulde Navn, Køn, Stilling eller Erhverv, Bopæl, Fødselsaar, Fødselsdag og Fødested, Statsborgerforhold, ægteskabelig Stilling, Stilling i Husstanden m. v. (jfr. Lovens § 1). **Overtrædelse af Lovens Bestemmelser medfører Bødestraf** (Lovens § 12 jfr. § 8). De i Loven begærede Oplysninger gives ved Udfyldelse af Skemaet i Overensstemmelse med Rubrikkernes Overskrifter.
- 5) Inden- og udenlandske **Selskaber, Foreninger, Stiftelser, Institutioner** samt de **Personer** (ogsaa i Udlandet hjemmehørende), der helt eller delvis er Ejere eller Medejere af Ejendommen, eller som i denne har Forretningslokale, forsaavidt vedkommende Personer **ikke bor** i Aarhus Kommune, opføres paa **Tillægsskema I paa Skemaets Bagside.** Paa **Tillægsskema II** opføres alle indenbysboende Personer, der driver Forretning, Haandværk o. l. i Ejendommen.
- 6) **Fleere Skemaer** vil kunne faas udleverede paa **Skattekontoret, Mejlgade 4, 1. Sal** (Kontortid 9—3, Lørdag 9—12), saafremt der paa det tilsendte Skema ikke er tilstrækkelig Plads til alle Ejendommens Beboere.

Anmærkning. For Anstalter til offentlig Brug (Hospitaler, Forsørgelsesanstalter, Fængsler, Kaserner o. s. v.) samt Hoteller o. l. udfyldes Skemaerne af Bestyrerne efter samme Regler som for private Ejendomme. Bestyrerens eller Opsynspersonalets særlige Husholdning skal opføres for sig.

Optælling.	
Mænd:	Kvinder:
2.	34

Husværtten bedes drage Omsorg for, at nærværende

Liste udfyldes af Ejendommens Beboere saaledes,

at den kan være Værtten i Hænde senest den 26.

Oktober, hvorefter den afhentes.

Midlertidigt nærværende, der har fast Bopæl andetsteds, opføres paa Skemaets Bagside.

Anmærkning

Folketællings-Skema Nr. 5539

for Beboerne i ovennævnte Ejendom i Aarhus Købstad

Regler

- 1) Dette Skema udfyldes eller besørges udfyldt af Ejeren, Viceværten eller andre Vedkommende, eller udfyldes ved Cirkulation blandt Ejendommens Beboere. — Paa Skemaet opføres de Familier og Personer, der findes i Ejendommen, idet **Ordenen** er: Kælder, Stue o. s. v.
- 2) Hver Familie opføres for sig paa Skemaet, og saaledes at der lades en Liniel Mellemrum aaben mellem hver Familie. **En Familie omfatter ogsaa Logerende.** Selvstændige Husstande paa en Person betragtes som „Familie“.
- 3 a) **Personer, der har fast Bopæl i Kommunen,** skal opføres paa Skemaets **Hovedliste** paa det Sted (Hus, Skib o. s. v.), hvor Bopælen er.
- b) **Personer, der er midlertidigt fraværende** fra den faste Bopæl i Kommunen, opføres paa **Hovedlisten**, men der sættes i Rubrik 2 et **Frv.**, og i Rubrik 18 angives det Sted, hvor han midlertidigt opholder sig, eventuelt om han er paa Rejse.
- c) **Personer, der som midlertidigt nærværende** opholder sig i Husstanden, d. v. s. Personer, der ved Tællingen er fraværende fra deres faste Bopæl (den Kommune, i hvis Folkeregister de staar), samt Udlændinge paa Rejse, opføres paa **Tillægslisten paa Skemaets Bagside.**
- 4) I Henhold til Lov om Folkeregistre af 14. Marts 1924 er enhver Person pligtig til for sig og Medlemmer af sin Husstand, at meddele Oplysninger om: Fulde Navn, Køn, Stilling eller Erhverv, Bopæl, Fødselsaar, Fødselsdag og Fødested, Statsborgerforhold, ægteskabelig Stilling, Stilling i Husstanden m. v. (jfr. Lovens § 1). **Overtrædelse af Lovens Bestemmelser medfører Bødestraf** (Lovens § 12 jfr. § 8). De i Loven begærede Oplysninger gives ved Udfyldelse af Skemaet i Overensstemmelse med Rubrikkernes Overskrifter.
- 5) Inden- og udenlandske **Selskaber, Foreninger, Stiftelser, Institutioner** samt de **Personer** (ogsaa i Ulandet hjemmehørende), der helt eller delvis er Ejere eller Medejere af Ejendommen, eller som i denne har Forretningslokale, forsaavidt vedkommende Personer **ikke bor** i Aarhus Kommune, opføres paa **Tillægsskema I paa Skemaets Bagside.** Paa **Tillægsskema II** opføres alle indenbysboende Personer, der driver Forretning, Haandværk o. L. i Ejendommen.
- 6) **Fleere Skemaer** vil kunne faas udleverede paa **Skattekontoret, Mejlgade 4, 1. Sal** (Kontortid 9—3, Lørdag 9—12), saafremt der paa det tilsendte Skema ikke er tilstrækkelig Plads til alle Ejendommens Beboere.

Anmærkning. For Anstalter til offentlig Brug (Hospitaller, Forsørgelsesanstalter, Fængsler, Kaserner o. s. v.) samt Hoteller o. l. udfyldes Skemaerne af Bestyrerne efter samme Regler som for private Ejendomme. Bestyrerens eller Opsynspersonalets særlige Husholdning skal opføres for sig.

Optælling.	
Mænd:	Kvinder:
/	/

Husværten bedes drage Omsorg for, at nærværende
Liste udfyldes af Ejendommens Beboere saaledes,
at den kan være Værten i Hænde senest den 26.

Oktober, hvorefter den afhentes.

Midlertidigt nærværende, der har fast Bopæl andetsteds, opføres paa Skemaets Bagside.

Folketællings-Skema Nr. 5540

for Beboerne i ovennævnte Ejendom i Aarhus Købstad

Regler

- 1) Dette Skema udfyldes eller besørges udfyldt af Ejeren, Viceværten eller andre Vedkommende, eller udfyldes ved Cirkulation blandt Ejendommens Beboere. — Paa Skemaet opføres de Familier og Personer, der findes i Ejendommen, idet **Ordenen** er: Kælder, Stue o. s. v.
- 2) Hver Familie opføres for sig paa Skemaet, og saaledes at der lades en Linies Mellemrum aaben mellem hver Familie. **En Familie omfatter ogsaa Logerende.** Selvstændige Husstande paa en Person betragtes som „Familie“.
- 3 a) **Personer, der har fast Bopæl i Kommunen,** skal opføres paa Skemaets **Hovedliste** paa det Sted (Hus, Skib o. s. v.), hvor Bopælen er.
- b) **Personer, der er midlertidigt fraværende** fra den faste Bopæl i Kommunen, opføres paa **Hovedlisten**, men der sættes i Rubrik 2 et **Frv.**, og i Rubrik 18 angives det Sted, hvor han midlertidigt opholder sig, eventuelt om han er paa Rejse.
- c) **Personer, der som midlertidigt nærværende** opholder sig i Husstanden, d. v. s. Personer, der ved Tællingen er fraværende fra deres faste Bopæl (den Kommune, i hvis Folkeregister de staar), samt Udlændinge paa Rejse, opføres paa **Tillægslisten paa Skemaets Bagside.**
- 4) I Henhold til Lov om Folkeregistre af 14. Marts 1924 er enhver Person pligtig til for sig og Medlemmer af sin Husstand, at meddele Oplysninger om: Fulde Navn, Køn, Stilling eller Erhverv, Bopæl, Fødselsaar, Fødselsdag og Fødested, Statsborgerforhold, ægteskabelig Stilling, Stilling i Husstanden m. v. (jfr. Lovens § 1). **Overtrædelse af Lovens Bestemmelser medfører Bødestraf** (Lovens § 12 jfr. § 8). De i Loven begærede Oplysninger gives ved Udfyldelse af Skemaet i Overensstemmelse med Rubrikernes Overskrifter.
- 5) Inden- og udenlandske **Selskaber, Foreninger, Stiftelser, Institutioner** samt de **Personer** (ogsaa i Udlandet hjemmehørende), der helt eller delvis er Ejere eller Medejere af Ejendommen, eller som i denne har Forretningslokale, forsaavidt vedkommende Personer **ikke bor** i Aarhus Kommune, opføres paa **Tillægsskema I paa Skemaets Bagside.** Paa **Tillægsskema II** opføres alle indenbysboende Personer, der driver Forretning, Haandværk o. l. i Ejendommen.
- 6) **Fleere Skemaer** vil kunne faas udleverede paa **Skattekontoret, Mejlgade 4, 1. Sal** (Kontortid 9—3, Lørdag 9—12), saafremt der paa det tilsendte Skema ikke er tilstrækkelig Plads til alle Ejendommens Beboere.

Anmærkning. For Anstalter til offentlig Brug (Hospitaller, Forsørgelsesanstalter, Fængsler, Kaserner o. s. v.) samt Hoteller o. l. udfyldes Skemaerne af Bestyrerne efter samme Regler som for private Ejendomme. Bestyrerens eller Opsynspersonalets særlige Husholdning skal opføres for sig.

Optælling.	
Mænd:	Kvinder:
3	5

Husværten bedes drage Omsorg for, at nærværende Liste udfyldes af Ejendommens Beboere saaledes, at den kan være Værten i Hænde senest den 26.

Oktober, hvorefter den afhentes.

Midlertidigt nærværende, der har fast Bopæl andetsteds, opføres paa Skemaets Bagside.

Forhus, Sidehus m. v. samt Etage	Samtlige Personers fulde Navn Ved Barn, endnu uden Navn, sættes „Dreng“ eller „Pige“. Hver Familie opføres for sig med en Linies Mellemrum mellem de enkelte Familier.	Kønnet Mænd (M) Kvinder (K)	Fødselsdag	Fødselsaar	Fødested Der angives: Kaldetnavn eller Sognets Navn. For Personer født i Udlandet skrives vedkommendes Lands Navn.	Statsborgerforhold Personer, der har dansk Indfødsret, skrives: „dansk“; andre anføres det Land, hvori de har Statsborgerret.	Ægteskabelig Stilling	Stilling i Familien Husfader, Husmoder, Barn, Slægtning o. l. Husassistent, Tjenestekarl og Løgerende.	Erhverv eller Livsstilling Hvis nogen har flere Erhverv, anføres disse, Hovederhvervet først. Har Husmoderen eller Børnene særligt Erhverv, anføres disse.	Telefon Nr.	Her angives Arbejdsgiverens Navn for alle, der ikke driver selvstændigt Erhverv. Har Husmoderen særligt Erhverv, angives ogsaa Arbejdsgiveren for hende.	Nummer i Arbejdsløsheds-kassen	Helaarlig Husleje af Ejeboelseslejligheden	Hvis Flytning er sket i det sidste Aar, anføres her Bopæl 24. Oktober 1937. Ved Flytning udenbys fra angives Købstadens Navn eller Landkommunens Navn og Postadresse.	Hvis Tilflytning til Aarhus er sket siden 24. Oktober 1937 anføres her Datoen for Tilflytningen.	I hvilken Skole undervises de paa denne Liste opførte Børn mellem 6 og 14 Aar?	Anmærkninger
	Emil Peter Steffen Jørgensen Edel Margareta Christiane Jørgensen Mathilde Marie Jørgensen Valdemar Vilhelm Mathiasen Jørgensen	M K K M	14-1 30-3 15-10 22-5	1899 1886 1888 19-35	Vilhelms Vestergaard Nabø Nabø	dansk dansk dansk dansk	gift gift Barn Barn	Husfader Husmoder Barn Barn	Dyregartner Lærker								
1 ^{ste} Sal.	Mathias Rosmussen Skaade Bora Friedericks Skaade Inge Skaade	M K K	20 9 10/5	1902 1899 1937	Mathias Lillev Karlens	dansk dansk dansk	gift gift Barn	Husfader Husmoder Barn	Kontorist	D. S. B. Landarbejdsstatistik 30573	420						
Kvinder	Ans Kathrine Lorenzen	K	26-2	1868	Hjorteløv	dansk	gift										

3/5

Ingen skole

Folketællings-Skema Nr. 5541

for Beboerne i ovennævnte Ejendom i Aarhus Købstad

Regler

- 1) Dette Skema udfyldes eller besørges udfyldt af Ejeren, Viceværten eller andre Vedkommende, eller udfyldes ved Cirkulation blandt Ejendommens Beboere. — Paa Skemaet opføres de Familier og Personer, der findes i Ejendommen, idet **Ordenen** er: Kælder, Stue o. s. v.
- 2) Hver Familie opføres for sig paa Skemaet, og saaledes at der lades en Linies Mellemrum aaben mellem hver Familie. **En Familie omfatter ogsaa Logerende.** Selvstændige Husstande paa en Person betragtes som „Familie“.
- 3 a) **Personer, der har fast Bopæl i Kommunen,** skal opføres paa Skemaets **Hovedliste** paa det Sted (Hus, Skib o. s. v.), hvor Bopælen er.
- b) **Personer, der er midlertidigt fraværende** fra den faste Bopæl i Kommunen, opføres paa **Hovedlisten**, men der sættes i Rubrik 2 et **Frv.**, og i Rubrik 18 angives det Sted, hvor han midlertidigt opholder sig, eventuelt om han er paa Rejse.
- c) **Personer, der som midlertidigt nærværende** opholder sig i Husstanden, d. v. s. Personer, der ved Tællingen er fraværende fra deres faste Bopæl (den Kommune, i hvis Folkeregister de staar), samt Udlændinge paa Rejse, opføres paa **Tillægslisten paa Skemaets Bagside.**
- 4) I Henhold til Lov om Folkeregistre af 14. Marts 1924 er enhver Person pligtig til for sig og Medlemmer af sin Husstand, at meddele Oplysninger om: Fulde Navn, Køn, Stilling eller Erhverv, Bopæl, Fødselsaar, Fødselsdag og Fødested, Statsborgerforhold, ægteskabelig Stilling, Stilling i Husstanden m. v. (jfr. Lovens § 1). **Overtrædelse af Lovens Bestemmelser medfører Bødestraf** (Lovens § 12 jfr. § 8). De i Loven begærede Oplysninger gives ved Udfyldelse af Skemaet i Overensstemmelse med Rubrikkernes Overskrifter.
- 5) Inden- og udenlandske **Selskaber, Foreninger, Stiftelser, Institutioner** samt de **Personer** (ogsaa i Udlandet hjemmehørende), der helt eller delvis er Ejere eller Medejere af Ejendommen, eller som i denne har Forretningslokale, forsaavidt vedkommende Personer **ikke bor** i Aarhus Kommune, opføres paa **Tillægsskema I paa Skemaets Bagside.** Paa **Tillægsskema II** opføres alle indenbysboende Personer, der driver Forretning, Haandværk o. l. i Ejendommen.
- 6) **Fleere Skemaer** vil kunne faas udleverede paa **Skattekontoret, Mejlgade 4, 1. Sal** (Kontortid 9—3, Lørdag 9—12), saafremt der paa det tilsendte Skema ikke er tilstrækkelig Plads til alle Ejendommens Beboere.

Anmærkning. For Anstalter til offentlig Brug (Hospitaller, Forsørgelsesanstalter, Fængsler, Kaserner o. s. v.) samt Hoteller o. l. udfyldes Skemaerne af Bestyrerne efter samme Regler som for private Ejendomme. Bestyrerens eller Opsynspersonalets særlige Husholdning skal opføres for sig.

Optælling.	
Mænd:	Kvinder:
4	2

Husværten bedes drage Omsorg for, at nærværende

Liste udfyldes af Ejendommens Beboere saaledes,

at den kan være Værten i Hænde senest den 26.

Oktober, hvorefter den afhentes.

Midlertidigt nærværende, der har fast Bopæl andetsteds, opføres paa Skemaets Bagside.

Forhus, Sidehus m. v. samt Etage	Samtlige Personers fulde Navn Ved Børn, endnu uden Navn, sættes „Dreng“ eller „Pige“. Hver Familie optæres for sig med en Linies Mellemrum mellem de enkelte Familier.	Kønnet Mand (M) Kvinde (K)	Fødselsdag	Fødselsaar	Fødested Der angives: Købstads eller Sognets Navn. For Personer født i Udlandet skrives vedkommendes Lands Navn.	Statsborgerforhold Personer, der har dansk Indfødsret, skrives: „dansk“, andre anføres det Land, hvori de har Statsborgerret.	Ægteskabelig Stilling	Stilling i Familien Huslader, Husmoder, Børn, Slægting o. l. Husassistent, Tjenestekarl og Logerende.	Erhverv eller Livsstilling Hvis nogen har flere Erhverv, anføres disse, Hovederhvervet først. Har Husmoderen eller Børnene særligt Erhverv, anføres disse.	Telefon Nr.	Her angives Arbejdsgiverens Navn for alle, der ikke driver selvstændigt Erhverv. Har Husmoderen særligt Erhverv, angives ogsaa Arbejdsgiveren for hende.	Nummer i Arbejdsløsheds-kassen	Helaarlig Husleje af Egeboelseslejligheden	Hvis Flytning er sket i det sidste Aar, anføres her Bopæl 24. Oktober 1937. Ved Flytning udenbys fra angives Købstadens Navn eller Landkommunens Navn og Postadresse.	Hvis Tilflytning til Aarhus er sket siden 24. Oktbr. 1937 anføres her Datoen for Tilflytningen.	I hvilken Skole undervises de paa denne Liste opførte Børn mellem 6 og 14 Aar?	Anmærkninger
Ph	Maren Jensen	K	9/11	1862	Halling	Dansk	E	Husmoder	fisker Handlende		88556.	500					
	Jimo Nielsen	M	8/11	84	Trøngslev	dansk	E	Logerende									
1. Sal	Michael Rasmussen	M	12/2	1881	Narhús	dansk	E	Husmoder	Fiskerhandler	7503	550	550					
	Anne Sofie Rasmussen	K	8/7	1882	Eldby	dansk	E	Husmoder									
	Robert Rasmussen	M	21/11	1910	Narhús	dansk	E	Ejendomsforvalter	Bankassistent								
	Husten Christensen	M	27/11	1865	Eldby	dansk	E	Ejendomsforvalter	Ejendomsforvalter			180	Eldby pr. Nørre	1. Maj 1938			

Folketællings-Skema Nr. 5542

for Beboerne i ovennævnte Ejendom
i Aarhus Købstad

Regler

- 1) Dette Skema udfyldes eller besorges udfyldt af Ejeren, Viceværtten eller andre Vedkommende, eller udfyldes ved Cirkulation blandt Ejendommens Beboere. — Paa Skemaet opføres de Familier og Personer, der findes i Ejendommen, idet **Ordenen** er: Kælder, Stue o. s. v.
- 2) Hver Familie opføres for sig paa Skemaet, og saaledes at der lades en Linies Mellemrum aaben mellem hver Familie. **En Familie omfatter ogsaa Logerende.** Selvstændige Husstande paa en Person betragtes som „Familie“.
- 3 a) **Personer, der har fast Bopæl i Kommunen,** skal opføres paa Skemaets **Hovedliste** paa det Sted (Hus, Skib o. s. v.), hvor Bopælen er.
 - b) **Personer, der er midlertidigt fraværende** fra den faste Bopæl i Kommunen, opføres paa **Hovedlisten**, men der sættes i Rubrik 2 et **Frv.**, og i Rubrik 18 angives det Sted, hvor han midlertidigt opholder sig, eventuelt om han er paa Rejse.
 - c) **Personer, der som midlertidigt nærværende** opholder sig i Husstanden, d. v. s. Personer, der ved Tællingen er fraværende fra deres faste Bopæl (den Kommune, i hvis Folkeregister de staar), samt Udlændinge paa Rejse, opføres paa **Tillægslisten paa Skemaets Bagside.**
- 4) I Henhold til Lov om Folkeregistre af 14. Marts 1924 er enhver Person pligtig til for sig og Medlemmer af sin Husstand, at meddele Oplysninger om: Fulde Navn, Køn, Stilling eller Erhverv, Bopæl, Fødselsaar, Fødselsdag og Fødested, Statsborgerforhold, ægteskabelig Stilling, Stilling i Husstanden m. v. (jfr. Lovens § 1). **Overtrædelse af Lovens Bestemmelser medfører Bødestraf** (Lovens § 12 jfr. § 8). De i Loven begærede Oplysninger gives ved Udfyldelse af Skemaet i Overensstemmelse med Rubrikkernes Overskrifter.
- 5) Inden- og udenlandske **Selskaber, Foreninger, Stiftelser, Institutioner** samt de **Personer** (ogsaa i Udlandet hjemmehørende), der helt eller delvis er Ejere eller Medejere af Ejendommen, eller som i denne har Forretningslokale, forsaavidt vedkommende Personer **ikke bor** i Aarhus Kommune, opføres paa **Tillægsskema I paa Skemaets Bagside.** Paa **Tillægsskema II** opføres alle indenbysboende Personer, der driver Forretning, Haandværk o. l. i Ejendommen.
- 6) **Fleere Skemaer** vil kunne faas udleverede paa **Skattekontoret, Mejlgade 4, 1. Sal** (Kontortid 9—3, Lørdag 9—12), saafremt der paa det tilsendte Skema ikke er tilstrækkelig Plads til alle Ejendommens Beboere.

Anmærkning. For Anstalter til offentlig Brug (Hospitaler, Forsørgelsesanstalter, Fængsler, Kaserner o. s. v.) samt Hoteller o. l. udfyldes Skemaerne af Bestyrerne efter samme Regler som for private Ejendomme. Bestyrerens eller Opsynspersonalets særlige Husholdning skal opføres for sig.

Optælling.	
Mænd:	Kvinder:
7	7

Husværtten bedes drage Omsorg for, at nærværende

Liste udfyldes af Ejendommens Beboere saaledes,

at den kan være Værtten i Hænde senest den 26.

Oktober, hvorefter den afhentes.

Midlertidigt nærværende, der har fast Bopæl andetsteds, opføres paa Skemaets Bagside.

Forhus, Sidehus m. v. samt Etage	Samtlige Personers fulde Navn Ved Børn, endnu uden Navn, sættes „Dreng“ eller „Pige“. Hver Familie optæres for sig med en Linies Mellemrum mellem de enkelte Familier.	Kønnet Mand (M) Kvinde (K)	Fødsels-dag	Fødsels-aar	Fødested Der angives: Købstaden eller Sognets Navn. For Personer født i Udlandet skrives vedkommendes Lands Navn.	Statsborgerforhold	Ægteskabelig Stilling	Stilling i Familien	Erhverv eller Livsstilling Hvis nogen har flere Erhverv, anføres disse, Hovederhvervet først. Har Husmoderen eller Datteren særligt Erhverv, anføres disse.	Telefon Nr.	Her angives Arbejdsgiverens Navn for alle, der ikke driver selvstændigt Erhverv. Har Husmoderen særligt Erhverv, angives ogsaa Arbejdsgiveren for hende.	Nummer i Arbejdsløsheds-kassen	Helaarlig Husleje af Eiebøielsen	Hvis Flytning er sket i det sidste Aar, anføres her Bopæl 24. Oktober 1937. Ved Flytning udenbys fra angives Købstadens Navn eller Landkommunens Navn og Postadresse.	Hvis Tilflytning til Aarhus er sket siden 24. Oktbr. 1937 anføres her Datoen for Tilflytningen.	I hvilken Skole undervises de paa denne Liste opførte Børn mellem 6 og 14 Aar?	Anmærkninger
1	2	3	4	5	6	7	8	9	10	11	12	13	14	15	16	17	18
I	Niels Marcis Jensen Møller	M.	11	84	Bjerg	Dansk	G.	Kædefader	Malermaaler	5143			600				
	Maria Magdalena	K.	27	86	Bjerg	"	"	Husmoder									
	Sørensen	M.	20	184	Older	"	U.	Børn	Malermaaler								
	Ellen Marie	K.	14	1818	"	"	U.	"	Løjtnant								
	Luz Kristine	K.	28	1840	Aarhuus	"	U.	"	Skolelærer								
II	Jens Panderup	M.	17	1872	Thurup	Dansk	U.	Logerende	ingen				180	Brammergade ²			
III	Henrik Martin Ove Hansen	M.	25	1902	Aarhuus	Dansk	G.	Kædefader	Maskinist			11859	600				
	Julie Charlotte	K.	26	1901	Aarhuus	"	G.	Husmoder									
	Børge	M.	7	1929	Aarhuus	"	U.	Børn									
	Erna	K.	14	1933	do	"	M.	do									
IV	Henrik Helene Marie (Kammer)	K.	1	1889	Aarhuus	Dansk	K.	Husmoder					550				
	Meta (Kammer)	K.	7	1911	Aarhuus	do	K.	Børn	Hørbønder								
	Ellen Helene (Kammer)	K.	16	1910	Aarhuus	do	M.	do	Skolelærer								
	Jens Helene (Kammer)	K.	15	1907	Aarhuus	do	M.	do									

7
7

Folketællings-Skema Nr. 5543

for Beboerne i ovennævnte Ejendom i Aarhus Købstad

Regler

- 1) Dette Skema udfyldes eller besørges udfyldt af Ejeren, Viceværten eller andre Vedkommende, eller udfyldes ved Cirkulation blandt Ejendommens Beboere. — Paa Skemaet opføres de Familier og Personer, der findes i Ejendommen, idet **Ordenen** er: Kælder, Stue o. s. v.
- 2) Hver Familie opføres for sig paa Skemaet, og saaledes at der lades en Liniel Mellemrum aaben mellem hver Familie. **En Familie omfatter ogsaa Logerende.** Selvstændige Husstande paa en Person betragtes som „Familie“.
- 3 a) **Personer, der har fast Bopæl i Kommunen,** skal opføres paa Skemaets **Hovedliste** paa det Sted (Hus, Skib o. s. v.), hvor Bopælen er.
- b) **Personer, der er midlertidigt fraværende** fra den faste Bopæl i Kommunen, opføres paa **Hovedlisten**, men der sættes i Rubrik 2 et **Frv.**, og i Rubrik 18 angives det Sted, hvor han midlertidigt opholder sig, eventuelt om han er paa Rejse.
- c) **Personer, der som midlertidigt nærværende** opholder sig i Husstanden, d. v. s. Personer, der ved Tællingen er fraværende fra deres faste Bopæl (den Kommune, i hvis Folkeregister de staar), samt Udlændinge paa Rejse, opføres paa **Tillægslisten paa Skemaets Bagside.**
- 4) I Henhold til Lov om Folkeregistre af 14. Marts 1924 er enhver Person pligtig til for sig og Medlemmer af sin Husstand, at meddele Oplysninger om: Fulde Navn, Køn, Stilling eller Erhverv, Bopæl, Fødselsaar, Fødselsdag og Fødested, Statsborgerforhold, ægteskabelig Stilling, Stilling i Husstanden m. v. (jfr. Lovens § 1). **Overtrædelse af Lovens Bestemmelser medfører Bødestraf** (Lovens § 12 jfr. § 8). De i Loven begærede Oplysninger gives ved Udfyldelse af Skemaet i Overensstemmelse med Rubrikkernes Overskrifter.
- 5) Inden- og udenlandske **Selskaber, Foreninger, Stiftelser, Institutioner** samt de **Personer** (ogsaa i Udlandet hjemmehørende), der helt eller delvis er Ejere eller Medejere af Ejendommen, eller som i denne har Forretningslokale, forsaavidt vedkommende Personer **ikke bor** i Aarhus Kommune, opføres paa **Tillægsskema I paa Skemaets Bagside.** Paa **Tillægsskema II** opføres alle indenbysboende Personer, der driver Forretning, Haandværk o. l. i Ejendommen.
- 6) **Flere Skemaer** vil kunne faas udleverede paa **Skattekontoret, Mejlgade 4, 1. Sal** (Kontortid 9—3, Lørdag 9—12), saafremt der paa det tilsendte Skema ikke er tilstrækkelig Plads til alle Ejendommens Beboere.

Anmærkning. For Anstalter til offentlig Brug (Hospitaler, Forsørgelsesanstalter, Fængsler, Kaserner o. s. v.) samt Hoteller o. l. udfyldes Skemaerne af Bestyrerne efter samme Regler som for private Ejendomme. Bestyrerens eller Opsynspersonalets særlige Husholdning skal opføres for sig.

Optælling.	
Mænd:	Kvinder:
5	6

Husværten bedes drage Omsorg for, at nærværende

Liste udfyldes af Ejendommens Beboere saaledes,

at den kan være Værten i Hænde senest den 26.

Oktober, hvorefter den afhentes.

Midlertidigt nærværende, der har fast Bopæl andetsteds, opføres paa Skemaets Bagside.

Forhus, Sidehus m. v. samt Etage	Samtlige Personers fulde Navn Ved Børn, endnu uden Navn, sættes "Dreng" eller "Pige". Hver Familie optæres for sig med en Linies Mellemrum mellem de enkelte Familier.	Kønnet Mand (M), Kvinde (K)	Fødselsdag	Fødselsaar	Fødested Der angives: Katedralskole eller Sognets Navn. For Personer født i Udlandet skrives vedkommendes Lands Navn.	Statsborgerforhold	Ægteskabelig Stilling	Stilling i Familien	Erhverv eller Livsstilling Hvis nogen har flere Erhverv, anføres disse, Hovederhvervet først. Har Husmoderen eller Børnene særlige Erhverv, anføres disse.	Telefon Nr.	Her angives Arbejdsgiverens Navn for alle, der ikke driver selvstændigt Erhverv. Har Husmoderen særligt Erhverv, angives ogsaa Arbejdsgiveren for hende.	Nummer i Arbejdslosheds-kassen	Helaarlig Husleje af Ejeboelseslejligheden	Hvis Flytning er sket i det sidste Aar, anføres her Bopæl 24. Oktober 1937. Ved Flytning udenbys fra angives Købstadens Navn eller Landkommunens Navn og Postadresse.	Hvis Tilflytning til Aarhus er sket siden 24. Oktober 1937 anføres her Datoen for Tilflytningen.	I hvilken Skole undervises de paa denne Liste opførte Børn mellem 6 og 14 Aar?	Anmærkninger
1	2	3	4	5	6	7	8	9	10	11	12	13	14	15	16	17	18
✓	Ona Egon Lae	M	13/5	1913	Aarhus	danst	Far	Husfader	Arbej		274285	500					
✓	Emma Dorthea Lae	K	18/10	1915	Randers	—	Mor	Husmoder									
✓	Rita Lae	K	9/2	1926	Aarhus	—	Datter	Børn									
✓	Karl Lae Mergmann	M	15/11	1916	Aarhus	—		Lagbrøns	Arbej								
✓	Andreas Martinis Jørgensen	M	19/8	1879	København	danst	gift	enlig	Arbej			240					
II	Niels Marcis Ernst	M	14/6	1886	Borris	danst	gift	Husfader	Arbejdsmand				500				
✓	Olyo Margarethe Ernst	K	19/4	1893	Lillebørg	—	gift	Husmoder									
✓	Belev Peter Mathias Ernst	M	23/3	1926	Aarhus	—	—	Børn									
✓	Kulda Louise Frederikke Jørgen	K	19/10	1888	Frederiksund	danst	—	Husmoder	Arbej								
✓	Anna Marie Jørgen	K	19/10	1913	Frederiksund	danst	—	Husmoder	Arbej								
✓	Margaretha Lillian	K	19/10	1913	Frederiksund	danst	—	Husmoder	Arbej								

5/6

Folketællings-Skema Nr. 5544

for Beboerne i ovennævnte Ejendom i Aarhus Købstad

Regler

- 1) Dette Skema udfyldes eller besørges udfyldt af Ejeren, Viceværten eller andre Vedkommende, eller udfyldes ved Cirkulation blandt Ejendommens Beboere. — Paa Skemaet opføres de Familier og Personer, der findes i Ejendommen, idet **Ordenen** er: Kælder, Stue o. s. v.
- 2) Hver Familie opføres for sig paa Skemaet, og saaledes at der lades en Linies Mellemrum aaben mellem hver Familie. **En Familie omfatter ogsaa Logerende.** Selvstændige Husstande paa en Person betragtes som „Familie“.
- 3 a) **Personer, der har fast Bopæl i Kommunen,** skal opføres paa Skemaets **Hovedliste** paa det Sted (Hus, Skib o. s. v.), hvor Bopælen er.
 - b) **Personer, der er midlertidigt fraværende** fra den faste Bopæl i Kommunen, opføres paa **Hovedlisten**, men der sættes i Rubrik 2 et **Frv.**, og i Rubrik 18 angives det Sted, hvor han midlertidigt opholder sig, eventuelt om han er paa Rejse.
 - c) **Personer, der som midlertidigt nærværende** opholder sig i Husstanden, d. v. s. Personer, der ved Tællingen er fraværende fra deres faste Bopæl (den Kommune, i hvis Folkeregister de staar), samt Udlændinge paa Rejse, opføres paa **Tillægslisten paa Skemaets Bagside.**
- 4) I Henhold til Lov om Folkeregistre af 14. Marts 1924 er enhver Person pligtig til for sig og Medlemmer af sin Husstand, at meddele Oplysninger om: Fulde Navn, Køn, Stilling eller Erhverv, Bopæl, Fødselsaar, Fødselsdag og Fødested, Statsborgerforhold, ægteskabelig Stilling, Stilling i Husstanden m. v. (jfr. Lovens § 1). **Overtrædelse af Lovens Bestemmelser medfører Bødestraf** (Lovens § 12 jfr. § 8). De i Loven begærede Oplysninger gives ved Udfyldelse af Skemaet i Overensstemmelse med Rubrikkernes Overskrifter.
- 5) Inden- og udenlandske **Selskaber, Foreninger, Stiftelser, Institutioner** samt de **Personer** (ogsaa i Udlandet hjemmehørende), der helt eller delvis er Ejere eller Medejere af Ejendommen, eller som i denne har Forretningslokale, forsaavidt vedkommende Personer **ikke bor** i Aarhus Kommune, opføres paa **Tillægsskema I paa Skemaets Bagside.** Paa **Tillægsskema II** opføres alle indenbysboende Personer, der driver Forretning, Haandværk o. l. i Ejendommen.
- 6) **Fleere Skemaer** vil kunne faas udleverede paa **Skattekontoret, Mejlgade 4, 1. Sal** (Kontortid 9—3, Lørdag 9—12), saafremt der paa det tilsendte Skema ikke er tilstrækkelig Plads til alle Ejendommens Beboere.

Anmærkning. For Anstalter til offentlig Brug (Hospitaller, Forsørgelsesanstalter, Fængsler, Kaserner o. s. v.) samt Hoteller o. l. udfyldes Skemaerne af Bestyrerne efter samme Regler som for private Ejendomme. Bestyrerens eller Opsynspersonlets særlige Husholdning skal opføres for sig.

Optælling.	
Mænd:	Kvinder:
62	72

Husværten bedes drage Omsorg for, at nærværende
Liste udfyldes af Ejendommens Beboere saaledes,
at den kan være Værten i Hænde senest den 26.
Oktober, hvorefter den afhentes.

Midlertidigt nærværende, der har fast Bopæl andetsteds, opføres paa Skemaets Bagside.

Forhus, Sidehus m. v. samt Etage	Samtlige Personers fulde Navn Ved Børn, endnu uden Navn, sættes "Dreng" eller "Pige". Hver Familie opføres for sig med en Linies Mellemrum mellem de enkelte Familier.	Kønnet	Fødselsdag	Fødselsaar	Fødested Der angives: Kataklostens eller Sognets Navn. For Personer født i Udlandet skrives vedkommendes Lands Navn.	Statsborgerforhold	Egteskabelig Stilling	Stilling i Familien	Erhverv eller Livsstilling Hvis nogen har flere Erhverv, anføres disse, Hovederhvervet først. Har Husmoderen eller Børnene særligt Erhverv, anføres disse.	Telefon Nr.	Her angives Arbejdsgiverens Navn for alle, der ikke driver selvstændigt Erhverv. Har Husmoderen særligt Erhverv, angives ogsaa Arbejdsgiveren for hende.	Nummer i Arbejdsløsheds-kassen	Helaarlig Husleje af Beboelseslejligheden	Hvis Flytning er sket i det sidste Aar, anføres her Bopæl 24. Oktober 1937. Ved Flytning udenbys fra angives Kbstadens Navn eller Landkommunens Navn og Postadresse.	Hvis Tilflytning til Aarhus er sket siden 1. Oktober 1937 anføres her Datoen for Tilflytningen.	I hvilken Skole undervises de paa denne Liste opførte Børn mellem 6 og 14 Aar?	Anmærkninger
1	2	3	4	5	6	7	8	9	10	11	12	13	14	15	16	17	18
Stuen	Yver Petersen. Anna Kristine Yver. Hendrik Erik Yver.	M K B	30/3 31/8 13/2	1861 1875 1826	S. Miel S. P. Ry. S. Scharling	Dansk =	=	Husfader Husmoder Barn	Medarbejder Medarbejder			396.	Storgade 30.				
1 Sal	Maun Kristine Kristensen Kerlin Kristensen	M K	10/10 24/2	1856 1885	Ribby Trøm	dansk "	K K	Husmoder Løn			arbejdslo	3744					
2 Sal	Lund Boige Jensen Elsie Jensen Ellen Ellermann Jensen Inge Ellermann Jensen	M K K K	23/10 17/3 25/2 11/7	1908 1911 1935 1936	Ribbenhavn Kebbelunde Sogn Ribby Scharhus	dansk " " "	9 9	Husfader Husmoder Datter Datter	Tømmer				"Fricks"				
Sidehus	Anders Nielsen.	M	17/2	1881	Transter	dansk	9	Husfader	Blekkerslager					240			
Stuen	Hansine Petra Maria Nielsens	K	17/2	1877	Scharhus	dansk	9	Husmoder									
Sidehus	Valdemar Ludvig Petersen	M	18/5	1884	Frederikslund	Dansk	9	Husfader	Smed.								
1 Sal	Kristine Marie Petra Petersen	K	27/2	1888	Trøm	Dansk	9	Husmoder	Løgearbejder			17264	180.				

6/7

Folketællings-Skema Nr. 5545

for Beboerne i ovennævnte Ejendom i Aarhus Købstad

Regler

- 1) Dette Skema udfyldes eller besørges udfyldt af Ejeren, Viceværten eller andre Vedkommende, eller udfyldes ved Cirkulation blandt Ejendommens Beboere. — Paa Skemaet opføres de Familier og Personer, der findes i Ejendommen, idet **Ordenen** er: Kælder, Stue o. s. v.
- 2) Hver Familie opføres for sig paa Skemaet, og saaledes at der lades en Linies Mellemrum aaben mellem hver Familie. **En Familie omfatter ogsaa Løgerende.** Selvstændige Husstande paa en Person betragtes som „Familie“.
- 3 a) **Personer, der har fast Bopæl i Kommunen,** skal opføres paa Skemaets **Hovedliste** paa det Sted (Hus, Skib o. s. v.), hvor Bopælen er.
 - b) **Personer, der er midlertidigt fraværende** fra den faste Bopæl i Kommunen, opføres paa **Hovedlisten**, men der sættes i Rubrik 2 et **Frv.**, og i Rubrik 18 angives det Sted, hvor han midlertidigt opholder sig, eventuelt om han er paa Rejse.
 - c) **Personer, der som midlertidigt nærværende** opholder sig i Husstanden, d. v. s. Personer, der ved Tællingen er fraværende fra deres faste Bopæl (den Kommune, i hvis Folkeregister de staar), samt Udlændinge paa Rejse, opføres paa **Tillægslisten paa Skemaets Bagside.**
- 4) I Henhold til Lov om Folkeregistre af 14. Marts 1924 er enhver Person pligtig til for sig og Medlemmer af sin Husstand, at meddele Oplysninger om: Fulde Navn, Køn, Stilling eller Erhverv, Bopæl, Fødselsaar, Fødselsdag og Fødested, Statsborgerforhold, ægteskabelig Stilling, Stilling i Husstanden m. v. (jfr. Lovens § 1). **Overtrædelse af Lovens Bestemmelser medfører Bødestraf** (Lovens § 12 jfr. § 8). De i Loven begærede Oplysninger gives ved Udfyldelse af Skemaet i Overensstemmelse med Rubrikkernes Overskrifter.
- 5) Inden- og udenlandske **Selskaber, Foreninger, Stiftelser, Institutioner** samt de **Personer** (ogsaa i Udlandet hjemmehørende), der helt eller delvis er Ejere eller Medejere af Ejendommen, eller som i denne har Forretningslokale, forsaavidt vedkommende Personer **ikke bor** i Aarhus Kommune, opføres paa **Tillægsskema I paa Skemaets Bagside.** Paa **Tillægsskema II** opføres alle indenbysboende Personer, der driver Forretning, Haandværk o. l. i Ejendommen.
- 6) **Flere Skemaer** vil kunne faas udleverede paa **Skattekontoret, Mejlgade 4, 1. Sal** (Kontortid 9—3, Lørdag 9—12), saafremt der paa det tilsendte Skema ikke er tilstrækkelig Plads til alle Ejendommens Beboere.

Anmærkning. For Anstalter til offentlig Brug (Hospitaler, Forsørgelsesanstalter, Fængsler, Kaserner o. s. v.) samt Hoteller o. l. udfyldes Skemaerne af Bestyrerne efter samme Regler som for private Ejendomme. Bestyrerens eller Opsynspersonalets særlige Husholdning skal opføres for sig.

Optælling.	
Mænd:	Kvinder:
2	4

Husværten bedes drage Omsorg for, at nærværende
Liste udfyldes af Ejendommens Beboere saaledes,
at den kan være Værten i Hænde senest den 26.
Oktober, hvorefter den afhentes.

Midlertidigt nærværende, der har fast Bopæl andetsteds, opføres paa Skemaets Bagside.

Forhus, Sidehus m. v. samt Etage	Samtlige Personers fulde Navn Ved Børn, endnu uden Navn, sættes „Dreng“ eller „Pige“. Hver Familie opføres for sig med en Lintes Mellemrum mellem de enkelte Familier.	Kønnet Mænd Kvinder (K)	Fødselsdag	Fødselsaar	Fødested Der angives: Kolonialens eller Signets Navn. For Personer født i Udlandet skrives vedkommendes Lands Navn.	Statsborgerforhold Personer, der har dansk Indførelst, skriver: „dansk“; andre angiver det Land, hvori de har Statsborgerret.	Ægteskabelig Stilling	Stilling i Familien Husfader, Husmoder, Barn, Slagting o. l. Husassistent, Tjenestekarl og Løgende.	Erhverv eller Livsstilling Hvis nogen har flere Erhverv, anføres disse, Hovederhvervet først. Har Husmoderen eller Børnene særligt Erhverv, anføres disse.	Telefon Nr.	Her angives Arbejdsgiverens Navn for alle, der ikke driver selvstændigt Erhverv. Har Husmoderen særligt Erhverv, angives ogsaa Arbejdsgiveren for hende.	Nummer i Arbejdsløsheds-kassen	Helaarlig Husleje af Ejeboelselslejligheden	Hvis Flytning er sket i det sidste Aar, anføres her Bopæl 24. Oktober 1937. Ved Flytning udenbys fra angives Købstadens Navn eller Landkommunens Navn og Postadresse.	Hvis Tilflytning til Aarhus er sket siden 24. Oktober 1937 anføres her Datoen for Tilflytningen.	I hvilken Skole undervises de paa denne Liste opførte Børn mellem 6 og 14 Aar?	Anmærkninger
1. Etage	Mads Christian Paulsen Ella Gustav Paulsen Ulla Frederikke Paulsen	M. K. K.	29/5 14/6 8/8	1908 1907 1931	Aalborg Haupt Sten. Aarhus	dansk dansk dansk	J. K. U.	Husfader Husmoder Barn	Disponent			450			Augustine Borgmester		
2. Etage	Jacob Marius Hansen Helle Christine Høck-Hansen Karta Rigmos Høck-Hansen	M. K. K.	19/3 11/11 24/11	1902 1893 1919	Aarhus Herning Aarhus	dansk dansk dansk	K. K. U.	Husfader Husmoder Barn	Smedker Lærker Ekspeditions		De forenede jydskt Løbskæde	24570 9252 42008	500				

2/4

Folketællings-Skema Nr. 5546

for Beboerne i ovennævnte Ejendom i Aarhus Købstad

Regler

- 1) Dette Skema udfyldes eller besørges udfyldt af Ejeren, Viceværten eller andre Vedkommende, eller udfyldes ved Cirkulation blandt Ejendommens Beboere. — Paa Skemaet opføres de Familier og Personer, der findes i Ejendommen, idet **Ordenen** er: Kælder, Stue o. s. v.
- 2) Hver Familie opføres for sig paa Skemaet, og saaledes at der lades en Linies Mellemrum aaben mellem hver Familie. **En Familie omfatter ogsaa Logerende.** Selvstændige Husstande paa en Person betragtes som „Familie“.
- 3 a) **Personer, der har fast Bopæl i Kommunen,** skal opføres paa Skemaets **Hovedliste** paa det Sted (Hus, Skib o. s. v.), hvor Bopælen er.
 - b) **Personer, der er midlertidigt fraværende** fra den faste Bopæl i Kommunen, opføres paa **Hovedlisten**, men der sættes i Rubrik 2 et **Frv.**, og i Rubrik 18 angives det Sted, hvor han midlertidigt opholder sig, eventuelt om han er paa Rejse.
 - c) **Personer, der som midlertidigt nærværende** opholder sig i Husstanden, d. v. s. Personer, der ved Tællingen er fraværende fra deres faste Bopæl (den Kommune, i hvis Folkeregister de staar), samt Udlændinge paa Rejse, opføres paa **Tillægslisten paa Skemaets Bagside.**
- 4) I Henhold til Lov om Folkeregistre af 14. Marts 1924 er enhver Person pligtig til for sig og Medlemmer af sin Husstand, at meddele Oplysninger om: Fulde Navn, Køn, Stilling eller Erhverv, Bopæl, Fødselsaar, Fødselsdag og Fødested, Statsborgerforhold, ægteskabelig Stilling, Stilling i Husstanden m. v. (jfr. Lovens § 1). **Overtrædelse af Lovens Bestemmelser medfører Bødestraf** (Lovens § 12 jfr. § 8). De i Loven begærede Oplysninger gives ved Udfyldelse af Skemaet i Overensstemmelse med Rubrikkernes Overskrifter.
- 5) Inden- og udenlandske **Selskaber, Foreninger, Stiftelser, Institutioner** samt de **Personer** (ogsaa i Udlandet hjemmehørende), der helt eller delvis er Ejere eller Medejere af Ejendommen, eller som i denne har Forretningslokale, forsaavidt vedkommende Personer **ikke bor** i Aarhus Kommune, opføres paa **Tillægsskema I paa Skemaets Bagside.** Paa **Tillægsskema II** opføres alle indenbysboende Personer, der driver Forretning, Haandværk o. l. i Ejendommen.
- 6) **Fleere Skemaer** vil kunne faas udleverede paa **Skattekontoret, Mejlgade 4, 1. Sal** (Kontortid 9—3, Lørdag 9—12), saafremt der paa det tilsendte Skema ikke er tilstrækkelig Plads til alle Ejendommens Beboere.

Anmærkning. For Anstalter til offentlig Brug (Hospitaler, Forsørgelsesanstalter, Fængsler, Kaserner o. s. v.) samt Hoteller o. l. udfyldes Skemaerne af Bestyrerne efter samme Regler som for private Ejendomme. Bestyrerens eller Opsynspersonalets særlige Husholdning skal opføres for sig.

Optælling.	
Mænd:	Kvinder:
6	6

Husværten bedes drage Omsorg for, at nærværende
Liste udfyldes af Ejendommens Beboere saaledes,
at den kan være Værten i Hænde senest den 26.
Oktober, hvorefter den afhentes.

Midlertidigt nærværende, der har fast Bopæl andetsteds, opføres paa Skemaets Bagside.

Forhus, Sidehus m. v. samt Etage	Samtlige Personers fulde Navn Ved Børn, endnu uden Navn, sættes „Dreng“ eller „Pige“. Hver Familie opføres for sig med en Linie Mellemrum mellem de enkelte Familier.	Kønnet M (Mand) K (Kvinde) U (Ukendt)	Fødselsdag	Fødselsaar	Fødested Der angives: Købstad eller Sognets Navn. For Personer født i Udlandet skrives vedkommendes Lands Navn.	Statsborgerforhold	Ægteskabelig Stilling	Stilling i Familien Huslader, Husmoder, Barn, Stagtning o. l. Husassistent, Tjenestekarl og Løgerende.	Erhverv eller Livsstilling Hvis nogen har flere Erhverv, angives disse, Hovederhvervet først. Har Husmoderen eller Børnene særligt Erhverv, anføres disse.	Telefon Nr.	Her angives Arbejdsgiverens Navn for alle, der ikke driver selvstændigt Erhverv. Har Husmoderen særligt Erhverv, angives ogsaa Arbejdsgiveren for hende.	Nummer i Arbejdsløsheds-kassen	Helaarlig Husleje af Beboelseslejligheden	Hvis Flytning er sket i det sidste Aar, anføres her Bopæl 24. Oktober 1937. Ved Flytning udenbys fra angives Købstadens Navn eller Landkommunens Navn og Postadresse.	Hvis Tilflytning til Aarhus er sket siden 24. Oktober 1937 anføres her Datoen for Tilflytningen.	I hvilken Skole undervises de paa denne Løse opførte Børn mellem 6 og 14 Aar?	Anmærkninger
1	2	3	4	5	6	7	8	9	10	11	12	13	14	15	16	17	18
Stuen	Anna Margrethe Sørensen	K.	4/4	1905	Aarhus	Dansk	E.	Husmoder	Rejningsarbejder			420					
	Vilby Vilhelm Sørensen	M.	17/2	1922	"	"	U.	Barn	Børnepasger								
	Hemming Bent Sørensen	M.	27/6	1927	"	"	U.	"	"								
	Peter Simon Sørensen	M.	17/10	1929	Kongenslyng	"	U.	"	"								
	Gunnar Louis Sørensen	M.	17/6	1935	Aarhus	"	U.	"	"								
i Sal	Mari Kristine Sogaard	K.	8-10	1874	Vestervig	Dansk	Enke	Husmoder				540					
	Harald Folmer Sogaard	M.	7-7	1914	Vestervig	Dansk	Ug.	Søn	Smed		56501						
	Mare Mathine Sogaard	K.	23/11	1899	Dimmurey	"	U.	Datter	Lygteskriver								
	Maren Sogaard	K.	3/3	1902	Linnemønt	"	U.	"	Husmoder								
Kvarten	Maja Sørensen	K.	2/4	1899	Sønder	Dansk	Ug.	Husmoder									
	Grethe Mathine Sørensen	K.	7/6	1900	Sønder	Dansk	Ug.	Barn									
	Maren Sogaard	K.	3/3														
Baghuset	Christian Albert Nielsen	M.	14/11	1877	Frederikshavn	Dansk	Ug.	Diakon	Diakon			226					

6/6

Familie nr. 14
Vestervig

Frederiksborg, 21

Folketællings-Skema Nr. 5547

for Beboerne i ovennævnte Ejendom i Aarhus Købstad

Regler

- 1) Dette Skema udfyldes eller besørges udfyldt af Ejeren, Viceværten eller andre Vedkommende, eller udfyldes ved Cirkulation blandt Ejendommens Beboere. — Paa Skemaet opføres de Familier og Personer, der findes i Ejendommen, idet **Ordenen** er: Kælder, Stue o. s. v.
- 2) Hver Familie opføres for sig paa Skemaet, og saaledes at der lades en Linies Mellemrum aaben mellem hver Familie. **En Familie omfatter ogsaa Logerende.** Selvstændige Husstande paa en Person betragtes som „Familie“.
- 3 a) **Personer, der har fast Bopæl i Kommunen,** skal opføres paa Skemaets **Hovedliste** paa det Sted (Hus, Skib o. s. v.), hvor Bopælen er.
 - b) **Personer, der er midlertidigt fraværende** fra den faste Bopæl i Kommunen, opføres paa **Hovedlisten**, men der sættes i Rubrik 2 et **Frv.**, og i Rubrik 18 angives det Sted, hvor han midlertidigt opholder sig, eventuelt om han er paa Rejse.
 - c) **Personer, der som midlertidigt nærværende** opholder sig i Husstanden, d. v. s. Personer, der ved Tællingen er fraværende fra deres faste Bopæl (den Kommune, i hvis Folkeregister de staar), samt Udlændinge paa Rejse, opføres paa **Tillægslisten paa Skemaets Bagside.**
- 4) I Henhold til Lov om Folkeregistre af 14. Marts 1924 er enhver Person pligtig til for sig og Medlemmer af sin Husstand, at meddele Oplysninger om: Fulde Navn, Køn, Stilling eller Erhverv, Bopæl, Fødselsaar, Fødselsdag og Fødested, Statsborgerforhold, ægteskabelig Stilling, Stilling i Husstanden m. v. (jfr. Lovens § 1). **Overtrædelse af Lovens Bestemmelser medfører Bødestraf** (Lovens § 12 jfr. § 8). De i Loven begærede Oplysninger gives ved Udfyldelse af Skemaet i Overensstemmelse med Rubrikernes Overskrifter.
- 5) Inden- og udenlandske **Selskaber, Foreninger, Stiftelser, Institutioner** samt de **Personer** (ogsaa i Udlandet hjemmehørende), der helt eller delvis er Ejere eller Medejere af Ejendommen, eller som i denne har Forretningslokale, forsaavidt vedkommende Personer **ikke** bor i Aarhus Kommune, opføres paa **Tillægsskema I paa Skemaets Bagside.** Paa **Tillægsskema II** opføres alle indenbysboende Personer, der driver Forretning, Haandværk o. l. i Ejendommen.
- 6) **Flere Skemaer** vil kunne faas udleverede paa **Skattekontoret, Mejlgade 4, 1. Sal** (Kontortid 9—3, Lørdag 9—12), saafremt der paa det tilsendte Skema ikke er tilstrækkelig Plads til alle Ejendommens Beboere.

Anmærkning. For Anstalter til offentlig Brug (Hospitaller, Forsørgelsesanstalter, Fængsler, Kaserner o. s. v.) samt Hoteller o. l. udfyldes Skemaerne af Bestyrerne efter samme Regler som for private Ejendomme. Bestyrerens eller Opsynspersonalets særlige Husholdning skal opføres for sig.

Optælling.	
Mænd:	Kvinder:
4	4

Husværten bedes drage Omsorg for, at nærværende

Liste udfyldes af Ejendommens Beboere saaledes,

at den kan være Værten i Hænde senest den 26.

Oktober, hvorefter den afhentes.

Midlertidigt nærværende, der har fast Bopæl andetsteds, opføres paa Skemaets Bagside.

Forhus, Sidehus m. v. samt Etage	Samtlige Personers fulde Navn Ved Børn, endnu uden Navn, sættes „Dreng“ eller „Pige“. Hver Familie optæres for sig med en Linies Mellemrum mellem de enkelte Familier.	Kønnet	Fødselsdag	Fødselsaar	Fødested Der angives: Katalons eller Sognets Navn. For Personer født i Udlandet skrives vedkommende Lands Navn.	Statsborgerforhold	Ægteskabelig Stilling	Stilling i Familien	Erhverv eller Livsstilling Hvis nogen har flere Erhverv, anføres disse, Hovederhvervet først. Har Husmoderen eller Hustru særligt Erhverv, anføres disse.	Telefon Nr.	Her angives Arbejdsgiverens Navn for alle, der ikke driver selvstændigt Erhverv. Har Husmoderen særligt Erhverv, angives ogsaa Arbejdsgiveren for hende.	Nummer i Arbejdsløsheds-kassen	Helaarlig Husleje af Beboelseslejligheden	Hvis Flytning er sket i det sidste Aar, anføres her Bopæl 24. Oktober 1937. Ved Flytning udenbys fra angives Købstadens Navn eller Landkommunens Navn og Postadresse.	Hvis Tilflytning til Aarhus er sket siden 24. Oktober 1937 anføres her Datoen for Tilflytningen.	I hvilken Skole undervises de paa denne Løbe oplærte Børn mellem 6 og 14 Aar?	Anmærkninger
	Stierl Nads Kristian Pasmussen	M.	3/12	1890	Hammel	Dansk	gift	Husfader	Arbejdsmand			1175	420.-	Om Pinnergade 6.			
	Fortius Marie	K	8/7	1895	Hjerdal			Husmoder									
	Minna Marie Pasmussen	K	3/1	1923	Solhøj		ig	Barn									
1. Sal	Oluf Mathias Mathiasen	M	10/1	1883	Svejsstrup	Dansk	gift	Husfader	Bauksaandværker				450.-				
	Marie Olina Mathiasen	K	20/3	1887	Øst Furing	ds	gift	Husmoder									
	Ingv Marie Mathiasen	K	12/6	1924	Aarhus	ds	ugift	Barn									Fjordsgade
2. Sal	Anders Mathiasen	M	4/12	1915	Aarhus	Dansk	ugift		Revisorassistent					Langfeldtskassen, Bangsørdypl. 18.			
Sideløst	Fredrik Schum Holten	M	2/3	1869	Hjerting p. Frisland	Dansk	ugift		Udvalgt								

4/4

Folketællings-Skema Nr. 5548

for Beboerne i ovennævnte Ejendom i Aarhus Købstad

Regler

- 1) Dette Skema udfyldes eller besørges udfyldt af Ejeren, Viceværten eller andre Vedkommende, eller udfyldes ved Cirkulation blandt Ejendommens Beboere. — Paa Skemaet opføres de Familier og Personer, der findes i Ejendommen, idet **Ordenen** er: Kælder, Stue o. s. v.
- 2) Hver Familie opføres for sig paa Skemaet, og saaledes at der lades en Linies Mellemrum aaben mellem hver Familie. **En Familie omfatter ogsaa Logerende.** Selvstændige Husstande paa en Person betragtes som „Familie“.
- 3 a) **Personer, der har fast Bopæl i Kommunen,** skal opføres paa Skemaets **Hovedliste** paa det Sted (Hus, Skib o. s. v.), hvor Bopælen er.
 - b) **Personer, der er midlertidigt fraværende** fra den faste Bopæl i Kommunen, opføres paa **Hovedlisten**, men der sættes i Rubrik 2 et **Frv.**, og i Rubrik 18 angives det Sted, hvor han midlertidigt opholder sig, eventuelt om han er paa Rejse.
 - c) **Personer, der som midlertidigt nærværende** opholder sig i Husstanden, d. v. s. Personer, der ved Tællingen er fraværende fra deres faste Bopæl (den Kommune, i hvis Folkeregister de staar), samt Udlændinge paa Rejse, opføres paa **Tillægslisten paa Skemaets Bagside.**
- 4) I Henhold til Lov om Folkeregistre af 14. Marts 1924 er enhver Person pligtig til for sig og Medlemmer af sin Husstand, at meddele Oplysninger om: Fulde Navn, Køn, Stilling eller Erhverv, Bopæl, Fødselsaar, Fødselsdag og Fødested, Statsborgerforhold, ægteskabelig Stilling, Stilling i Husstanden m. v. (jfr. Lovens § 1). **Overtrædelse af Lovens Bestemmelser medfører Bødestraf** (Lovens § 12 jfr. § 8). De i Loven begærede Oplysninger gives ved Udfyldelse af Skemaet i Overensstemmelse med Rubrikkernes Overskrifter.
- 5) Inden- og udenlandske **Selskaber, Foreninger, Stiftelser, Institutioner** samt de **Personer** (ogsaa i Udlandet hjemmehørende), der helt eller delvis er Ejere eller Medejere af Ejendommen, eller som i denne har Forretningslokale, forsaavidt vedkommende Personer **ikke bor** i Aarhus Kommune, opføres paa **Tillægsskema I paa Skemaets Bagside.** Paa **Tillægsskema II** opføres alle indenbysboende Personer, der driver Forretning, Haandværk o. l. i Ejendommen.
- 6) **Flere Skemaer** vil kunne faas udleverede paa **Skattekontoret, Mejlgade 4, 1. Sal** (Kontortid 9—3, Lørdag 9—12), saafremt der paa det tilsendte Skema ikke er tilstrækkelig Plads til alle Ejendommens Beboere.

Anmærkning. For Anstalter til offentlig Brug (Hospitaler, Forsørgelsesanstalter, Fængsler, Kaserner o. s. v.) samt Hoteller o. l. udfyldes Skemaerne af Bestyrerne efter samme Regler som for private Ejendomme. Bestyrerens eller Opsynspersonalets særlige Husholdning skal opføres for sig.

Optælling.	
Mænd:	Kvinder:
2	3

Husværten bedes drage Omsorg for, at nærværende

Liste udfyldes af Ejendommens Beboere saaledes,

at den kan være Værten i Hænde senest den 26.

Oktober, hvorefter den afhentes.

Midlertidigt nærværende, der har fast Bopæl andetsteds, opføres paa Skemaets Bagside.

Folketællings-Skema Nr. 5549

for Beboerne i ovennævnte Ejendom i Aarhus Købstad

Regler

- 1) Dette Skema udfyldes eller besørges udfyldt af Ejeren, Viceværten eller andre Vedkommende, eller udfyldes ved Cirkulation blandt Ejendommens Beboere. — Paa Skemaet opføres de Familier og Personer, der findes i Ejendommen, idet **Ordenen** er: Kælder, Stue o. s. v.
- 2) Hver Familie opføres for sig paa Skemaet, og saaledes at der lades en Linies Mellemrum aaben mellem hver Familie. **En Familie omfatter ogsaa Logerende.** Selvstændige Husstande paa en Person betragtes som „Familie“.
- 3 a) **Personer, der har fast Bopæl i Kommunen,** skal opføres paa Skemaets **Hovedliste** paa det Sted (Hus, Skib o. s. v.), hvor Bopælen er.
 - b) **Personer, der er midlertidigt fraværende** fra den faste Bopæl i Kommunen, opføres paa **Hovedlisten**, men der sættes i Rubrik 2 et **Frv.**, og i Rubrik 18 angives det Sted, hvor han midlertidigt opholder sig, eventuelt om han er paa Rejse.
 - c) **Personer, der som midlertidigt nærværende** opholder sig i Husstanden, d. v. s. Personer, der ved Tællingen er fraværende fra deres faste Bopæl (den Kommune, i hvis Folkeregister de staar), samt Udlændinge paa Rejse, opføres paa **Tillægslisten paa Skemaets Bagside.**
- 4) I Henhold til Lov om Folkeregistre af 14. Marts 1924 er enhver Person pligtig til for sig og Medlemmer af sin Husstand, at meddele Oplysninger om: Fulde Navn, Køn, Stilling eller Erhverv, Bopæl, Fødselsaar, Fødselsdag og Fodested, Statsborgerforhold, ægteskabelig Stilling, Stilling i Husstanden m. v. (jfr. Lovens § 1). **Overtrædelse af Lovens Bestemmelser medfører Bødestraf** (Lovens § 12 jfr. § 8). De i Loven begærede Oplysninger gives ved Udfyldelse af Skemaet i Overensstemmelse med Rubrikkernes Overskrifter.
- 5) Inden- og udenlandske **Selskaber, Foreninger, Stiftelser, Institutioner** samt de **Personer** (ogsaa i Udlandet hjemmehørende), der helt eller delvis er Ejere eller Medejere af Ejendommen, eller som i denne har Forretningslokale, forsaavidt vedkommende Personer **ikke bor** i Aarhus Kommune, opføres paa **Tillægsskema I paa Skemaets Bagside.** Paa **Tillægsskema II** opføres alle indenbysboende Personer, der driver Forretning, Haandværk o. l. i Ejendommen.
- 6) **Flere Skemaer** vil kunne faas udleverede paa **Skattekontoret, Mejlgade 4, 1. Sal** (Kontortid 9—3, Lørdag 9—12), saafremt der paa det tilsendte Skema ikke er tilstrækkelig Plads til alle Ejendommens Beboere.

Anmærkning. For Anstalter til offentlig Brug (Hospitaller, Forsørgelsesanstalter, Fængsler, Kaserner o. s. v.) samt Hoteller o. l. udfyldes Skemaerne af Bestyrerne efter samme Regler som for private Ejendomme. Bestyrerens eller Opsynspersonalets særlige Husholdning skal opføres for sig.

Optælling.	
Mænd:	Kvinder:
2	4

Husværten bedes drage Omsorg for, at nærværende

Liste udfyldes af Ejendommens Beboere saaledes,

at den kan være Værten i Hænde senest den 26.

Oktober, hvorefter den afhentes.

Midlertidigt nærværende, der har fast Bopæl andetsteds, opføres paa Skemaets Bagside.

Folketællings-Skema Nr. 5550

for Beboerne i ovennævnte Ejendom i Aarhus Købstad

Regler

- 1) Dette Skema udfyldes eller besørges udfyldt af Ejeren, Viceværten eller andre Vedkommende, eller udfyldes ved Cirkulation blandt Ejendommens Beboere. — Paa Skemaet opføres de Familier og Personer, der findes i Ejendommen, idet **Ordenen** er: Kælder, Stue o. s. v.
- 2) Hver Familie opføres for sig paa Skemaet, og saaledes at der lades en Linies Mellemrum aaben mellem hver Familie. **En Familie omfatter ogsaa Løgerende.** Selvstændige Husstande paa en Person betragtes som „Familie“.
- 3 a) **Personer, der har fast Bopæl i Kommunen,** skal opføres paa Skemaets **Hovedliste** paa det Sted (Hus, Skib o. s. v.), hvor Bopælen er.
 - b) **Personer, der er midlertidigt fraværende** fra den faste Bopæl i Kommunen, opføres paa **Hovedlisten**, men der sættes i Rubrik 2 et **Frv.**, og i Rubrik 18 angives det Sted, hvor han midlertidigt opholder sig, eventuelt om han er paa Rejse.
 - c) **Personer, der som midlertidigt nærværende** opholder sig i Husstanden, d. v. s. Personer, der ved Tællingen er fraværende fra deres faste Bopæl (den Kommune, i hvis Folkeregister de staar), samt Udlændinge paa Rejse, opføres paa **Tillægslisten paa Skemaets Bagside.**
- 4) I Henhold til Lov om Folkeregistre af 14. Marts 1924 er enhver Person pligtig til for sig og Medlemmer af sin Husstand, at meddele Oplysninger om: Fulde Navn, Køn, Stilling eller Erhverv; Bopæl, Fødselsaar, Fødselsdag og Fødested, Statsborgerforhold, ægteskabelig Stilling, Stilling i Husstanden m. v. (jfr. Lovens § 1). **Overtrædelse af Lovens Bestemmelser medfører Bødestraf** (Lovens § 12 jfr. § 8). De i Loven begærede Oplysninger gives ved Udfyldelse af Skemaet i Overensstemmelse med Rubrikkernes Overskrifter.
- 5) Inden- og udenlandske **Selskaber, Foreninger, Stiftelser, Institutioner** samt de **Personer** (ogsaa i Udlandet hjemmehørende), der helt eller delvis er Ejere eller Medejere af Ejendommen, eller som i denne har Forretningslokale, forsaavidt vedkommende Personer **ikke bor** i Aarhus Kommune, opføres paa **Tillægsskema I paa Skemaets Bagside.** Paa **Tillægsskema II** opføres alle indenbysboende Personer, der driver Forretning, Haandværk o. l. i Ejendommen.
- 6) **Flere Skemaer** vil kunne faas udleverede paa **Skattekontoret, Mejlgade 4, 1. Sal** (Kontortid 9—3, Lørdag 9—12), saafremt der paa det tilsendte Skema ikke er tilstrækkelig Plads til alle Ejendommens Beboere.

Anmærkning. For Anstalter til offentlig Brug (Hospitaler, Forsørgelsesanstalter, Fængsler, Kaserner o. s. v.) samt Hoteller o. l. udfyldes Skemaerne af Bestyrerne efter samme Regler som for private Ejendomme. Bestyrerens eller Opsynspersonalets særlige Husholdning skal opføres for sig.

Optælling.	
Mænd:	Kvinder:
4	2

Husværten bedes drage Omsorg for, at nærværende

Liste udfyldes af Ejendommens Beboere saaledes,

at den kan være Værten i Hænde senest den 26.

Oktober, hvorefter den afhentes.

Midlertidigt nærværende, der har fast Bopæl andetsteds, opføres paa Skemaets Bagside.

Forhus, Sidehus m. v. samt Etage	Samtlige Personers fulde Navn Ved Børn, endnu uden Navn, sættes „Dreng“ eller „Pige“. Hver Familie optæres for sig med en Linies Mellemrum mellem de enkelte Familier.	Kønnet	Fødselsdag	Fødselsaar	Fødested Der angives: Købstadens eller Sognets Navn. For Personer født i Udlandet skrives vedkommende Lands Navn.	Statsborgerforhold Personer, der har dansk Indførelst, skriver: „dansk“; andre anføres det Land, hvori de har Statsborgerret.	Ægteskabelig Stilling	Stilling i Familien Husfader, Husmoder, Barn, Slægtning o. l. Husassistent, Tjenestekarl og Løgerende.	Erhverv eller Livsstilling Hvis nogen har flere Erhverv, anføres disse, Hovederhvervet først. Har Husmoderen eller Børnene særligt Erhverv, anføres disse.	Telefon Nr.	Her angives Arbejdsgiverens Navn for alle, der ikke driver selvstændigt Erhverv. Har Husmoderen særligt Erhverv, angives ogsaa Arbejdsgiveren for hende.	Nummer i Arbejdsløsheds-kassen	Helaarlig Husleje af Ejeboelseslejligheden	Hvis Flytning er sket i det sidste Aar, anføres her Bopæl 24. Oktober 1937. Ved Flytning udenhys fra angives Købstadens Navn eller Landkommunens Navn og Postadresse.	Hvis Tilflytning til Aarhus er sket siden 24. Oktbr. 1937 anføres her Datoen for Tilflytningen.	I hvilken Skole undervises de paa denne Liste opførte Børn mellem 6 og 14 Aar?	Anmærkninger
Forhus St 1	Mich Jensen Henry Frederik Jensen Lone Aage Jensen.	M M M	29 30 28	59 97 1907	Borern aarhus aarhus.	Dansk Dansk Dansk	E.n U U	Husfader U U	Aldermønte arbejdsmand Arbejdsmand.		aarhus Kul Compagni Murimesten G Knudsen.	1881 2605	300		1898		
1 Sal	Kans Sofie Helbak. Jensine Margrethe Helbak.	M K	16 13	98 99	aarhus aarhus	Dansk Dansk	G G.	Husfader Husmoder	Stedlmed.		D.S.B.	29550	370				
2 Sal	Kissen Marie Mortensen 4 2	K	12	85	Tøndering	Dansk	U		Lærskole		Hr Wøhlert Paulsgade 25	11467	242				

Folketællings-Skema Nr. 5551

for Beboerne i ovennævnte Ejendom i Aarhus Købstad

Regler

- 1) Dette Skema udfyldes eller besørges udfyldt af Ejeren, Viceværten eller andre Vedkommende, eller udfyldes ved Cirkulation blandt Ejendommens Beboere. — Paa Skemaet opføres de Familier og Personer, der findes i Ejendommen, idet **Ordenen** er: Kælder, Stue o. s. v.
- 2) Hver Familie opføres for sig paa Skemaet, og saaledes at der lades en Linies Mellemrum aaben mellem hver Familie. **En Familie omfatter ogsaa Logerende.** Selvstændige Husstande paa en Person betragtes som „Familie“.
- 3 a) **Personer, der har fast Bopæl i Kommunen,** skal opføres paa Skemaets **Hovedliste** paa det Sted (Hus, Skib o. s. v.), hvor Bopælen er.
- b) **Personer, der er midlertidigt fraværende** fra den faste Bopæl i Kommunen, opføres paa **Hovedlisten**, men der sættes i Rubrik 2 et **Frv.**, og i Rubrik 18 angives det Sted, hvor han midlertidigt opholder sig, eventuelt om han er paa Rejse.
- c) **Personer, der som midlertidigt nærværende** opholder sig i Husstanden, d. v. s. Personer, der ved Tællingen er fraværende fra deres faste Bopæl (den Kommune, i hvis Folkeregister de staar), samt Udlændinge paa Rejse, opføres paa **Tillægslisten paa Skemaets Bagside.**
- 4) I Henhold til Lov om Folkeregistre af 14. Marts 1924 er enhver Person pligtig til for sig og Medlemmer af sin Husstand, at meddele Oplysninger om: Fulde Navn, Køn, Stilling eller Erhverv, Bopæl, Fødselsaar, Fødselsdag og Fødested, Statsborgerforhold, ægteskabelig Stilling, Stilling i Husstanden m. v. (jfr. Lovens § 1). **Overtrædelse af Lovens Bestemmelser medfører Bødestraf** (Lovens § 12 jfr. § 8). De i Loven begærede Oplysninger gives ved Udfyldelse af Skemaet i Overensstemmelse med Rubrikkernes Overskrifter.
- 5) Inden- og udenlandske **Selskaber, Foreninger, Stiftelser, Institutioner** samt de **Personer** (ogsaa i Udlandet hjemmehørende), der helt eller delvis er Ejere eller Medejere af Ejendommen, eller som i denne har Forretningslokale, forsaavidt vedkommende Personer **ikke bor** i Aarhus Kommune, opføres paa **Tillægsskema I paa Skemaets Bagside.** Paa **Tillægsskema II** opføres alle indenbysboende Personer, der driver Forretning, Haandværk o. l. i Ejendommen.
- 6) **Fle Skemaer** vil kunne faas udleverede paa **Skattekontoret, Mejlgade 4, 1. Sal** (Kontortid 9—3, Lørdag 9—12), saafremt der paa det tilsendte Skema ikke er tilstrækkelig Plads til alle Ejendommens Beboere.

Anmærkning. For Anstalter til offentlig Brug (Hospitaler, Forsørgelsesanstalter, Fængsler, Kaserner o. s. v.) samt Hoteller o. l. udfyldes Skemaerne af Bestyrerne efter samme Regler som for private Ejendomme. Bestyrerens eller Opsynspersonalets særlige Husholdning skal opføres for sig.

Optælling.	
Mænd:	Kvinder:
4	3

Husværten bedes drage Omsorg for, at nærværende Liste udfyldes af Ejendommens Beboere saaledes, at den kan være Værten i Hænde senest den 26.

Oktober, hvorefter den afhentes.

Midlertidigt nærværende, der har fast Bopæl andetsteds, opføres paa Skemaets Bagside.

Forhus, Sidehus m. v. samt Etage	Samtlige Personers fulde Navn Ved Børn, endnu uden Navn, sættes "Dreng" eller "Pige". Hver Familie opføres for sig med en Linies Mellemrum mellem de enkelte Familier.	Køn	Fødselsdag	Fødselsaar	Fødested Der angives: Katedrals eller Sognets Navn. For Personer født i Udlandet skrives vedkommendes Lands Navn.	Statsborgerforhold	Ægteskabelig Stilling	Stilling i Familien	Erhverv eller Livsstilling Hvis nogen har flere Erhverv, anføres disse, Hovederhvervet først. Har Husmoderen eller Hustruens særligt Erhverv, anføres disse.	Telefon Nr.	Her angives Arbejdsgiverens Navn for alle, der ikke driver selvstændigt Erhverv. Har Husmoderen særligt Erhverv, angives ogsaa Arbejdsgiveren for hende.	Nummer i Arbejdsløsheds-kassen	Helaarlig Husleje af Beboelseslejligheden	Hvis Flytning er sket i det sidste Aar, anføres her Bopæl 24. Oktober 1937. Ved Flytning udenbys fra angives Købstadens Navn eller Landkommunens Navn og Postadresse.	Hvis Tilflytning til Aarhus er sket siden 24. Oktbr. 1937 anføres her Datoen for Tilflytningen.	I hvilken Skole undervises de paa denne Liste opførte Børn mellem 6 og 14 Aar?	Anmærkninger
Forhus	Erik Beindahl Jensen	M.	13/2	06	Lynø Sogn	dansk	gift	Husfader	Overkuffist	-	Hotel. Royal	10670	450	Lindbovej 11			
-	Emma Vilhelm Beindahl Jensen	K.	14/6	02	Vejby	-	-	Husmoder	-	-	-	-	-	-	-	-	-
I Sal	Olava Ottomara Julis Sandum	K.	7/5	94	Spining	dansk	U		Spinder		L. Vihlert-Paulsgaard	20573	750				
	Carl Andreas Rasmussen	M.	4/2	1882	Nalsø	dansk	U		Arbejdsmand		Lid. Stalgaard	4573					
# Sal	Rasmus ^{Anders} Sørensen Busek	M.	16/3	1864	Nasbyvej	Dansk	g	Husfader	Pensionist		Aarhus Kommune		430				
III Sal	Anders Sørensen Knudsen	M.	14/3	1881	Kocunng	dansk	I.		Ejendomsmand		Apoteker Jensens h. Pol						
	Hansine Michélsen	K.	7/2	1877	Horsens	Dansk	E	Husmoder	Invalidesmerk								
kv.	Børge Johansen	M.	8/10	1906	Aarhus	Dansk	I.		Makler								indf. efter Opbeholdningen

4/3

Folketællings-Skema Nr. 5552

for Beboerne i ovennævnte Ejendom i Aarhus Købstad

Regler

- 1) Dette Skema udfyldes eller besøres udfyldt af Ejeren, Viceværten eller andre Vedkommende, eller udfyldes ved Cirkulation blandt Ejendommens Beboere. — Paa Skemaet opføres de Familier og Personer, der findes i Ejendommen, idet **Ordenen** er: Kælder, Stue o. s. v.
- 2) Hver Familie opføres for sig paa Skemaet, og saaledes at der lades en Linies Mellemrum aaben mellem hver Familie. **En Familie omfatter ogsaa Løgerende.** Selvstændige Husstande paa en Person betragtes som „Familie“.
- 3 a) **Personer, der har fast Bopæl i Kommunen,** skal opføres paa Skemaets **Hovedliste** paa det Sted (Hus, Skib o. s. v.), hvor Bopælen er.
 - b) **Personer, der er midlertidigt fraværende** fra den faste Bopæl i Kommunen, opføres paa **Hovedlisten**, men der sættes i Rubrik 2 et **Frv.**, og i Rubrik 18 angives det Sted, hvor han midlertidigt opholder sig, eventuelt om han er paa Rejse.
 - c) **Personer, der som midlertidigt nærværende** opholder sig i Husstanden, d. v. s. Personer, der ved Tællingen er fraværende fra deres faste Bopæl (den Kommune, i hvis Folkeregister de staar), samt Udlændinge paa Rejse, opføres paa **Tillægslisten paa Skemaets Bagside.**
- 4) I Henhold til Lov om Folkeregistre af 14. Marts 1924 er enhver Person pligtig til for sig og Medlemmer af sin Husstand, at meddele Oplysninger om: Fulde Navn, Køn, Stilling eller Erhverv, Bopæl, Fødselsaar, Fødselsdag og Fødested, Statsborgerforhold, ægteskabelig Stilling, Stilling i Husstanden m. v. (jfr. Lovens § 1). **Overtrædelse af Lovens Bestemmelser medfører Bødestraf** (Lovens § 12 jfr. § 8). De i Loven begærede Oplysninger gives ved Udfyldelse af Skemaet i Overensstemmelse med Rubrikkernes Overskrifter.
- 5) Inden- og udenlandske **Selskaber, Foreninger, Stiftelser, Institutioner** samt de **Personer** (ogsaa i Udlandet hjemmehørende), der helt eller delvis er Ejere eller Medejere af Ejendommen, eller som i denne har Forretningslokale, forsaavidt vedkommende Personer **ikke bor** i Aarhus Kommune, opføres paa **Tillægsskema I paa Skemaets Bagside.** Paa **Tillægsskema II** opføres alle indenbysboende Personer, der driver Forretning, Haandværk o. l. i Ejendommen.
- 6) **Flere Skemaer** vil kunne faas udleverede paa **Skattekontoret, Mejlgade 4, 1. Sal** (Kontortid 9—3, Lørdag 9—12), saafremt der paa det tilsendte Skema ikke er tilstrækkelig Plads til alle Ejendommens Beboere.

Anmærkning. For Anstalter til offentlig Brug (Hospitaler, Forsørgelsesanstalter, Fængsler, Kaserne o. s. v.) samt Hoteller o. l. udfyldes Skemaerne af Bestyrerne efter samme Regler som for private Ejendomme. Bestyrerens eller Opsynspersonalets særlige Husholdning skal opføres for sig.

Optælling.	
Mænd:	Kvinder:
3	5

Husværten bedes drage Omsorg for, at nærværende
Liste udfyldes af Ejendommens Beboere saaledes,
at den kan være Værten i Hænde senest den 26.

Oktober, hvorefter den afhentes.

Midlertidigt nærværende, der har fast Bopæl andetsteds, opføres paa Skemaets Bagside.

Forhus, Sidehus m. v. samt Etage	Samtlige Personers fulde Navn Ved Børn, endnu uden Navn, sættes „Dreng“ eller „Pige“. Hver Familie oplæses for sig med en Linies Mellemrum mellem de enkelte Familier.	Kønnet Mænd (M) Kvinder (K)	Fødselsdag	Fødselsaar	Fødested Der angives: Købstaden eller Sognets Navn. For Personer født i Udlandet skrives vedkommendes Lands Navn.	Statsborgerforhold Personer, der har dansk Indfødsret, skrives: „dansk“; andre anføres det Land, hvori de har Statsborgerret.	Ægteskabelig Stilling	Stilling i Familien Husfader, Husmoder, Barn, Slægtning o. l. Husassistent, Tjenestekarl og Løgerende.	Erhverv eller Livsstilling Hvis nogen har Børn Erhverv, anføres disse, Hovederhvervet først. Har Husmoderen eller Børnene særligt Erhverv, anføres disse.	Telefon Nr.	Her angives Arbejdsgiverens Navn for alle, der ikke driver selvstændigt Erhverv. Har Husmoderen særligt Erhverv, angives ogsaa Arbejdsgiveren for hende.	Nummer i Arbejdsløsheds-kassen	Helaarlig Husleje af E-boelselslejligheden	Hvis Flytning er sket i det sidste Aar, anføres her Bopæl 24. Oktober 1937. Ved Flytning udenbys tra angives Købstadens Navn eller Landkommunens Navn og Postadresse.	Hvis Tilflytning til Aarhus er sket siden 24. Oktober 1937 anføres her Datoen for Tilflytningen.	I hvilken Skole undervises de paa denne Liste opførte Børn mellem 6 og 14 Aar?	Anmærkninger
	Stuen Josephine Caroline Marie Wassel	K	1 April	1868	Balle, Romnia Lgn.	dansk	Enke		Pente			420					
1 Sal	Barnus Sørensen Spliid Kamru Sørensen Spliid	M K	7/3	1861	Frambo Laasby	dansk	G. G.	Husfader Husmoder	Aldersrent "			600					
2 Sal	Roloff Harold David Mathiasen Guldrane Elva Nielsen Bent Nielsen Therese Nielsen	M K M K	23	1902	Aarhus	dansk	G. G. Barn. Barn.	Husfader Husmoder Barn. Barn.	Maskinarbejder	A.S. Frisk.	9442	600.					
3 Sal	Karin Niemi	K	28.11	1877	Sejersø	dansk	Mg	Expeditrice		Kærkjær Roldskov		384				midlertidigt fødselsl. Bording	
1 Sal	Martine Skov	K	29/1	1882	Bording	dansk		Melkmand									

3/5

Folketællings-Skema Nr. 5553

for Beboerne i ovennævnte Ejendom i Aarhus Købstad

Regler

- 1) Dette Skema udfyldes eller besørges udfyldt af Ejeren, Viceværten eller andre Vedkommende, eller udfyldes ved Cirkulation blandt Ejendommens Beboere. — Paa Skemaet opføres de Familier og Personer, der findes i Ejendommen, idet **Ordenen** er: Kælder, Stue o. s. v.
- 2) Hver Familie opføres for sig paa Skemaet, og saaledes at der lades en Linies Mellemrum aaben mellem hver Familie. **En Familie omfatter ogsaa Løgerende.** Selvstændige Husstande paa en Person betragtes som „Familie“.
- 3 a) **Personer, der har fast Bopæl i Kommunen,** skal opføres paa Skemaets **Hovedliste** paa det Sted (Hus, Skib o. s. v.), hvor Bopælen er.
 - b) **Personer, der er midlertidigt fraværende** fra den faste Bopæl i Kommunen, opføres paa **Hovedlisten**, men der sættes i Rubrik 2 et **Frv.**, og i Rubrik 18 angives det Sted, hvor han midlertidigt opholder sig, eventuelt om han er paa Rejse.
 - c) **Personer, der som midlertidigt nærværende** opholder sig i Husstanden, d. v. s. Personer, der ved Tællingen er fraværende fra deres faste Bopæl (den Kommune, i hvis Folkeregister de staar), samt Udlændinge paa Rejse, opføres paa **Tillægslisten paa Skemaets Bagside.**
- 4) I Henhold til Lov om Folkeregistre af 14. Marts 1924 er enhver Person pligtig til for sig og Medlemmer af sin Husstand, at meddele Oplysninger om: Fulde Navn, Køn, Stilling eller Erhverv, Bopæl, Fødselsaar, Fødselsdag og Fødested, Statsborgerforhold, ægteskabelig Stilling, Stilling i Husstanden m. v. (jfr. Lovens § 1). **Overtrædelse af Lovens Bestemmelser medfører Bødestraf** (Lovens § 12 jfr. § 8). De i Loven begærede Oplysninger gives ved Udfyldelse af Skemaet i Overensstemmelse med Rubrikkernes Overskrifter.
- 5) Inden- og udenlandske **Selskaber, Foreninger, Stiftelser, Institutioner** samt de **Personer** (ogsaa i Udlandet hjemmehørende), der helt eller delvis er Ejere eller Medejere af Ejendommen, eller som i denne har Forretningslokale, forsaavidt vedkommende Personer **ikke** bor i Aarhus Kommune, opføres paa **Tillægsskema I paa Skemaets Bagside.** Paa **Tillægsskema II** opføres alle indenbysboende Personer, der driver Forretning, Haandværk o. l. i Ejendommen.
- 6) **Fleere Skemaer** vil kunne faas udleverede paa **Skattekontoret, Mejlgade 4, 1. Sal** (Kontortid 9—3, Lørdag 9—12), saafremt der paa det tilsendte Skema ikke er tilstrækkelig Plads til alle Ejendommens Beboere.

Anmærkning. For Anstalter til offentlig Brug (Hospitaller, Forsørgelsesanstalter, Fængsler, Kaserner o. s. v.) samt Hoteller o. l. udfyldes Skemaerne af Bestyrerne efter samme Regler som for private Ejendomme. Bestyrerens eller Opsynspersonalets særlige Husholdning skal opføres for sig.

Optælling.	
Mænd:	Kvinder:
6	5

Husværten bedes drage Omsorg for, at nærværende
Liste udfyldes af Ejendommens Beboere saaledes,
at den kan være Værten i Hænde senest den 26.
Oktober, hvorefter den afhentes.

Midlertidigt nærværende, der har fast Bopæl andetsteds, opføres paa Skemaets Bagside.

Forhus, Sidehus m. v. samt Etage	Samtlige Personers fulde Navn Ved Børn, endnu uden Navn, sættes „Dreng“ eller „Pige“. Hver Familie optæres for sig med en Linies Mellemrum mellem de enkelte Familier.	Kennet Maa- samt (M) Elev- samt (K)	Fødselsdag	Fødselsaar	Fødested Der angives: Købstads eller Sognets Navn. For Personer født i Udlandet skrives vedkommendes Lands Navn.	Statsborgerforhold Personer, der har dansk Indfødsret, skriver: „dansk“; andre anføres det Land, hvori de har Statsborgerret.	Ægteskabelig Stilling	Stilling i Familien Husfader, Husmoder, Barn, Slægtning o. l. Husassistent, Tjenestekarl og Løgende.	Erhverv eller Livsstilling Hvis nogen har flere Erhverv, anføres disse, Hovederhvervet først. Har Husmoderen eller Hustruen særligt Erhverv, anføres disse.	Telefon Nr.	Her angives Arbejdsgiverens Navn for alle, der ikke driver selvstændigt Erhverv. Har Husmoderen særligt Erhverv, angives ogsaa Arbejdsgiveren for hende.	Nummer i Arbejdsløsheds-kassen	Helaarlig Husleje af Eiebøielsen	Hvis Flytning er sket i det sidste Aar, anføres her Bopæl 24. Oktober 1937. Ved Flytning udenbys fra angives Købstadens Navn eller Landkommunens Navn og Postadresse.	Hvis Tilflytning til Aarhus er sket siden 24. Oktober 1937 anføres her Datoen for Tilflytningen.	I hvilken Skole undervises de paa denne Løse optagne Børn mellem 6 og 14 Aar?	Anmærkninger
1	2	3	4	5	6	7	8	9	10	11	12	13	14	15	16	17	18
Kvuen																	
1 Sal	Poul Gustav Lorenzen Hansine A.M. Lorenzen Anna Rasmussen	JL JL JL	5/2 17/9 16/12	1892 1892 1915	Dalum i Odense Odense stabyhøj	Lauk - -	g. g. u	Husfader Husmoder Datter	Arbejdsmand. Bakker Bølgrovinde			1016					
2 Sal	Kjær Georg Nielsen Nanna Skildose Aage Georg Skildose Dorthe - Skildose	M K M M	10/10 19-1 10-3 17-11	1898 1897 1924 1930	Saltbøge Tjergnæs Aarhus Aarhus	- - - -	g g - -	Husfader Husmoder Barn Barn	Arbejdsmand			1724	600				
3 Sal	Eudora Anna Cecilie Johansen Lunne Bjarne Johansen Thelma Lene Johansen	JL K K	26-5 7-6 28-12	1916 1912 1930	Aarhus Aarhus Aarhus	- - -	Husmoder g Barn	Husmoder Husfader	Arbejdsmand			97194	480	Norregade 6			
Pl.	Anna Kirstine Brockhoff	K	24/10	1889	København	-	E	Husmoder	Handlende				700				

6/5

Folketællings-Skema Nr. 5554

for Beboerne i ovennævnte Ejendom i Aarhus Købstad

Regler

- 1) Dette Skema udfyldes eller besorges udfyldt af Ejeren, Viceværten eller andre Vedkommende, eller udfyldes ved Cirkulation blandt Ejendommens Beboere. — Paa Skemaet opføres de Familier og Personer, der findes i Ejendommen, idet **Ordenen** er: Kælder, Stue o. s. v.
- 2) Hver Familie opføres for sig paa Skemaet, og saaledes at der lades en Linies Mellemrum aaben mellem hver Familie. **En Familie omfatter ogsaa Logerende.** Selvstændige Husstande paa en Person betragtes som „Familie“.
- 3 a) **Personer, der har fast Bopæl i Kommunen,** skal opføres paa Skemaets **Hovedliste** paa det Sted (Hus, Skib o. s. v.), hvor Bopælen er.
- b) **Personer, der er midlertidigt fraværende** fra den faste Bopæl i Kommunen, opføres paa **Hovedlisten**, men der sættes i Rubrik 2 et **Frv.**, og i Rubrik 18 angives det Sted, hvor han midlertidigt opholder sig, eventuelt om han er paa Rejse.
- c) **Personer, der som midlertidigt nærværende** opholder sig i Husstanden, d. v. s. Personer, der ved Tællingen er fraværende fra deres faste Bopæl (den Kommune, i hvis Folkeregister de staar), samt Udlændinge paa Rejse, opføres paa **Tillægslisten paa Skemaets Bagside.**
- 4) I Henhold til Lov om Folkeregistre af 14. Marts 1924 er enhver Person pligtig til for sig og Medlemmer af sin Husstand, at meddele Oplysninger om: Fulde Navn, Køn, Stilling eller Erhverv, Bopæl, Fødselsaar, Fødselsdag og Fødested, Statsborgerforhold, ægteskabelig Stilling, Stilling i Husstanden m. v. (jfr. Lovens § 1). **Overtrædelse af Lovens Bestemmelser medfører Bødestraf** (Lovens § 12 jfr. § 8). De i Loven begærede Oplysninger gives ved Udfyldelse af Skemaet i Overensstemmelse med Rubrikkernes Overskrifter.
- 5) Inden- og udenlandske **Selskaber, Foreninger, Stiftelser, Institutioner** samt de **Personer** (ogsaa i Udlandet hjemmehørende), der helt eller delvis er Ejere eller Medejere af Ejendommen, eller som i denne har Forretningslokale, forsaavidt vedkommende Personer **ikke bor** i Aarhus Kommune, opføres paa **Tillægsskema I paa Skemaets Bagside.** Paa **Tillægsskema II** opføres alle indenbysboende Personer, der driver Forretning, Haandværk o. l. i Ejendommen.
- 6) **Fleere Skemaer** vil kunne faas udleverede paa **Skattekontoret, Mejlgade 4, 1. Sal** (Kontortid 9—3, Lørdag 9—12), saafremt der paa det tilsendte Skema ikke er tilstrækkelig Plads til alle Ejendommens Beboere.

Anmærkning. For Anstalter til offentlig Brug (Hospitaler, Forsørgelsesanstalter, Fængsler, Kaserner o. s. v.) samt Hoteller o. l. udfyldes Skemaerne af Bestyrerne efter samme Regler som for private Ejendomme. Bestyrerens eller Opsynspersonalets særlige Husholdning skal opføres for sig.

Optælling.	
Mænd:	Kvinder:
1	3

Husværten bedes drage Omsorg for, at nærværende

Liste udfyldes af Ejendommens Beboere saaledes,

at den kan være Værten i Hænde senest den 26.

Oktober, hvorefter den afhentes.

Midlertidigt nærværende, der har fast Bopæl andetsteds, opføres paa Skemaets Bagside.

Forhus, Sidehus m. v. samt Etage	Samtlige Personers fulde Navn Ved Børn, endnu uden Navn, sættes „Dreng“ eller „Pige“. Hver Familie opføres for sig med en Linies Mellemrum mellem de enkelte Familier.	Kønnet <small>Hand- køn (K) Kvind- køn (K)</small>	Fødselsdag	Fødselsaar	Fødested <small>Der angives: Købstaden eller Steds- Navn. For Personer født i Ud- landet skrives vedkommende Lands Navn.</small>	Stats- borger- forhold <small>Personer, der har dansk Indførelst, skrives: „dansk“; andre anføres det Land, hvori de har Statsborgerret.</small>	Ægte- skabelig Stilling	Stilling i Familien <small>Huslader, Husmoder, Børn, Slægting o. l. Husassistent, Tjeneste- karl og Løgerende.</small>	Erhverv eller Livsstilling <small>Hvis nogen har flere Erhverv, anføres disse, Hovederhvervet først. Har Husmoderen eller Børnene særligt Erhverv, anføres disse.</small>	Tele- fon Nr.	Her angives Arbejdsgiverens Navn for alle, der ikke driver selvstændigt Erhverv. Har Husmoderen særligt Erhverv, angives ogsaa Arbejdsgiveren for hende.	Nummer i Arbejds- løsheds- kassen	Helaarlig Husleje af Be- boelses- lejligh- heden	Hvis Flytning er sket i det sidste Aar, anføres her Bopæl 24. Oktober 1937. Ved Flytning udenbys fra angives Køb- stadens Navn eller Landkommunens Navn og Postadresse.	Hvis Tilflytning til Aarhus er sket siden 24. Oktober 1937 anføres her Datoen for Tilflytningen.	I hvilken Skole undervises de paa denne Liste opførte Børn mellem 6 og 14 Aar?	Anmærkninger
	L. Høen Ejnar Emil Emanuel Mikkelson Anna Cathinka Mikkelson	K. K.	26/12 29/5	1889 1881	Aarhus Kierul	dansk -	Gift -	Husfader Husmoder	Bødker		896	525					
1. del.	Kathrine Marie Nielsen Rita Nielsen	K. K.	28/2 25/2	1888 1916	Aarhus "	dansk "	h. h.	Husmoder Hjælper.	-			700.					

1/3

Folketællings-Skema Nr. 5555

for Beboerne i ovennævnte Ejendom i Aarhus Købstad

Regler

- 1) Dette Skema udfyldes eller besørges udfyldt af Ejeren, Viceværten eller andre Vedkommende, eller udfyldes ved Cirkulation blandt Ejendommens Beboere. — Paa Skemaet opføres de Familier og Personer, der findes i Ejendommen, idet **Ordenen** er: Kælder, Stue o. s. v.
- 2) Hver Familie opføres for sig paa Skemaet, og saaledes at der lades en Linies Mellemrum aaben mellem hver Familie. **En Familie omfatter ogsaa Logerende.** Selvstændige Husstande paa en Person betragtes som „Familie“.
- 3 a) **Personer, der har fast Bopæl i Kommunen,** skal opføres paa Skemaets **Hovedliste** paa det Sted (Hus, Skib o. s. v.), hvor Bopælen er.
- b) **Personer, der er midlertidigt fraværende** fra den faste Bopæl i Kommunen, opføres paa **Hovedlisten**, men der sættes i Rubrik 2 et **Frv.**, og i Rubrik 18 angives det Sted, hvor han midlertidigt opholder sig, eventuelt om han er paa Rejse.
- c) **Personer, der som midlertidigt nærværende** opholder sig i Husstanden, d. v. s. Personer, der ved Tællingen er fraværende fra deres faste Bopæl (den Kommune, i hvis Folkeregister de staar), samt Udlændinge paa Rejse, opføres paa **Tillægslisten paa Skemaets Bagside.**
- 4) I Henhold til Lov om Folkeregistre af 14. Marts 1924 er enhver Person pligtig til for sig og Medlemmer af sin Husstand, at meddele Oplysninger om: Fulde Navn, Køn, Stilling eller Erhverv, Bopæl, Fødselsaar, Fødselsdag og Fødested, Statsborgerforhold, ægteskabelig Stilling, Stilling i Husstanden m. v. (jfr. Lovens § 1). **Overtrædelse af Lovens Bestemmelser medfører Bødestraf** (Lovens § 12 jfr. § 8). De i Loven begærede Oplysninger gives ved Udfyldelse af Skemaet i Overensstemmelse med Rubrikernes Overskrifter.
- 5) Inden- og udenlandske **Selskaber, Foreninger, Stiftelser, Institutioner** samt de **Personer** (ogsaa i Udlandet hjemmehørende), der helt eller delvis er Ejere eller Medejere af Ejendommen, eller som i denne har Forretningslokale, forsaavidt vedkommende Personer **ikke bor** i Aarhus Kommune, opføres paa **Tillægsskema I paa Skemaets Bagside.** Paa **Tillægsskema II** opføres alle indenbysboende Personer, der driver Forretning, Haandværk o. l. i Ejendommen.
- 6) **Flere Skemaer** vil kunne faas udleverede paa **Skattekontoret, Mejlgade 4, 1. Sal** (Kontortid 9—3, Lørdag 9—12), saafremt der paa det tilsendte Skema ikke er tilstrækkelig Plads til alle Ejendommens Beboere.

Anmærkning. For Anstalter til offentlig Brug (Hospitaller, Forsørgelsesanstalter, Fængsler, Kaserner o. s. v.) samt Hoteller o. l. udfyldes Skemaerne af Bestyrerne efter samme Regler som for private Ejendomme. Bestyrerens eller Opsynspersonalets særlige Husholdning skal opføres for sig.

Optælling.	
Mænd:	Kvinder:
5 ✓	4 ✓

Husværten bedes drage Omsorg for, at nærværende
Liste udfyldes af Ejendommens Beboere saaledes,
at den kan være Værten i Hænde senest den 26.

Oktober, hvorefter den afhentes.

Midlertidigt nærværende, der har fast Bopæl andetsteds, opføres paa Skemaets Bagside.

Forhus, Sidehus m. v. samt Etage	Samtlige Personers fulde Navn Ved Børn, endnu uden Navn, sættes "Dreng" eller "Pige". Hver Familie optæres for sig med en Linies Mellemrum mellem de enkelte Familier.	Kønnet Mænd (M) Kvinder (K)	Fødselsdag	Fødselsaar	Fødested Der angives: Købstaden eller Sognets Navn. For Personer født i Udlandet skrives vedkommendes Lands Navn.	Statsborgerforhold Personer, der har dansk Indfødsret, skrives: "dansk"; andre anføres det Land, hvortil de har Statsborgerret.	Ægteskabelig Stilling	Stilling i Familien Huslær, Husmoder, Børn, Slægtning o. l. Husassistent, Tjenestekarl og Løgerende.	Erhverv eller Livsstilling Hvis nogen har flere Erhverv, anføres disse, Hovederhvervet først. Har Husmoderen eller Børnene særligt Erhverv, anføres disse.	Telefon Nr.	Her angives Arbejdsgiverens Navn for alle, der ikke driver selvstændigt Erhverv. Har Husmoderen særligt Erhverv, angives ogsaa Arbejdsgiveren for hende.	Nummer i Arbejdsløsheds-kassen	Helaarlig Husleje af Beboelseslejligheden	Hvis Flytning er sket i det sidste Aar, anføres her Bopæl 24. Oktober 1937. Ved Flytning udenbys fra angives Købstadens Navn eller Landkommunens Navn og Postadresse.	Hvis Tilflytning til Aarhus er sket siden 24. Oktbr. 1937 anføres her Datoen for Tilflytningen.	I hvilken Skole undervises de paa denne Liste opførte Børn mellem 6 og 14 Aar?	Anmærkninger
1	2	3	4	5	6	7	8	9	10	11	12	13	14	15	16	17	18
	Robert Emil Samring	M	12-6	1897	Aarhus	Dansk	Gift	Hørfader	Værktøjsarbejder								
	Agnes Kathrina	K	22-5	1898	Salling	" "	" "	Husmoder									
	Robert Geming	M	8-11	1920	Aarhus	" "	Hjælp	Sølv	Arbejdsledig								
1. Sal	Hjæld August Andersen	M	29/4	1884	Karhin	Dansk	Gift	Hørfader	Opaskinmester	3069							
"	Helma Emilie Elisabet	K	9/1	1889	"	"	"	Husmoder									
"	Hjæld Tamy Danielsen	M	7/6	1918	Hjehøjen	"	Hjælp	Børn	Opaskinlærling								
"	Erna Agnete Hennille	K	23/4	1900	Hjehøjen	"	"	Husassistent									
2. Sal	Kaj Bernhard Krugaard	M	29/11	1909	Sluis	Dansk	Gift	Hørfader	Snedker		22916	575 Kr.					
"	Signe Gydehoff Krugaard	K	27/4	1915	Karhin	"	"	Husmoder	Husassistent								

5
4

Folketællings-Skema Nr. 5556

for Beboerne i ovennævnte Ejendom i Aarhus Købstad

Regler

- 1) Dette Skema udfyldes eller besørges udfyldt af Ejeren, Viceværten eller andre Vedkommende, eller udfyldes ved Cirkulation blandt Ejendommens Beboere. — Paa Skemaet opføres de Familier og Personer, der findes i Ejendommen, idet **Ordenen** er: Kælder, Stue o. s. v.
- 2) Hver Familie opføres for sig paa Skemaet, og saaledes at der lades en Liniel Mellemrum aaben mellem hver Familie. **En Familie omfatter ogsaa Logerende.** Selvstændige Husstande paa en Person betragtes som „Familie“.
- 3 a) **Personer, der har fast Bopæl i Kommunen,** skal opføres paa Skemaets **Hovedliste** paa det Sted (Hus, Skib o. s. v.), hvor Bopælen er.
- b) **Personer, der er midlertidigt fraværende** fra den faste Bopæl i Kommunen, opføres paa **Hovedlisten**, men der sættes i Rubrik 2 et **Frv.**, og i Rubrik 18 angives det Sted, hvor han midlertidigt opholder sig, eventuelt om han er paa Rejse.
- c) **Personer, der som midlertidigt nærværende** opholder sig i Husstanden, d. v. s. Personer, der ved Tællingen er fraværende fra deres faste Bopæl (den Kommune, i hvis Folkeregister de staar), samt Udlændinge paa Rejse, opføres paa **Tillægslisten paa Skemaets Bagside.**
- 4) I Henhold til Lov om Folkeregistre af 14. Marts 1924 er enhver Person pligtig til for sig og Medlemmer af sin Husstand, at meddele Oplysninger om: Fulde Navn, Køn, Stilling eller Erhverv, Bopæl, Fødselsaar, Fødselsdag og Fødested, Statsborgerforhold, ægteskabelig Stilling, Stilling i Husstanden m. v. (jfr. Lovens § 1). **Overtrædelse af Lovens Bestemmelser medfører Bødestraf** (Lovens § 12 jfr. § 8). De i Loven begærede Oplysninger gives ved Udfyldelse af Skemaet i Overensstemmelse med Rubrikkernes Overskrifter.
- 5) Inden- og udenlandske **Selskaber, Foreninger, Stiftelser, Institutioner** samt de **Personer** (ogsaa i Ulandet hjemmehørende), der helt eller delvis er Ejere eller Medejere af Ejendommen, eller som i denne har Forretningslokale, forsaavidt vedkommende Personer **ikke bor** i Aarhus Kommune, opføres paa **Tillægsskema I paa Skemaets Bagside.** Paa **Tillægsskema II** opføres alle indenbysboende Personer, der driver Forretning, Haandværk o. l. i Ejendommen.
- 6) **Fleere Skemaer** vil kunne faas udleverede paa **Skattekontoret, Mejlgade 4, 1. Sal** (Kontortid 9—3, Lørdag 9—12), saafremt der paa det tilsendte Skema ikke er tilstrækkelig Plads til alle Ejendommens Beboere.

Anmærkning. For Anstalter til offentlig Brug (Hospitaler, Forsørgelsesanstalter, Fængsler, Kaserner o. s. v.) samt Hoteller o. l. udfyldes Skemaerne af Bestyrerne efter samme Regler som for private Ejendomme. Bestyrerens eller Opsynspersonalets særlige Husholdning skal opføres for sig.

Optælling.	
Mænd:	Kvinder:
0	7

Husværten bedes drage Omsorg for, at nærværende

Liste udfyldes af Ejendommens Beboere saaledes,

at den kan være Værten i Hænde senest den 26.

Oktober, hvorefter den afhentes.

Midlertidigt nærværende, der har fast Bopæl andetsteds, opføres paa Skemaets Bagside.

(Hallersti 11)

Folketællings-Skema Nr. 5557

for Beboerne i ovennævnte Ejendom i Aarhus Købstad

Regler

- 1) Dette Skema udfyldes eller besørges udfyldt af Ejeren, Viceværten eller andre Vedkommende, eller udfyldes ved Cirkulation blandt Ejendommens Beboere. — Paa Skemaet opføres de Familier og Personer, der findes i Ejendommen, idet **Ordenen** er: Kælder, Stue o. s. v.
- 2) Hver Familie opføres for sig paa Skemaet, og saaledes at der lades en Linies Mellemrum aaben mellem hver Familie. **En Familie omfatter ogsaa Logerende.** Selvstændige Husstahde paa en Person betragtes som „Familie“.
- 3 a) **Personer, der har fast Bopæl i Kommunen,** skal opføres paa Skemaets **Hovedliste** paa det Sted (Hus, Skib o. s. v.), hvor Bopælen er.
- b) **Personer, der er midlertidigt fraværende** fra den faste Bopæl i Kommunen, opføres paa **Hovedlisten**, men der sættes i Rubrik 2 et **Frv.**, og i Rubrik 18 angives det Sted, hvor han midlertidigt opholder sig, eventuelt om han er paa Rejse.
- c) **Personer, der som midlertidigt nærværende** opholder sig i Husstanden, d. v. s. Personer, der ved Tællingen er fraværende fra deres faste Bopæl (den Kommune, i hvis Folkeregister de staar), samt Udlændinge paa Rejse, opføres paa **Tillægslisten paa Skemaets Bagside.**
- 4) I Henhold til Lov om Folkeregistre af 14. Marts 1924 er enhver Person pligtig til for sig og Medlemmer af sin Husstand, at meddele Oplysninger om: Fulde Navn, Køn, Stilling eller Erhverv, Bopæl, Fødselsaar, Fødselsdag og Fødested, Statsborgerforhold, ægteskabelig Stilling, Stilling i Husstanden m. v. (jfr. Lovens § 1). **Overtrædelse af Lovens Bestemmelser medfører Bødestraf** (Lovens § 12 jfr. § 8). De i Loven begærede Oplysninger gives ved Udfyldelse af Skemaet i Overensstemmelse med Rubrikkernes Overskrifter.
- 5) Inden- og udenlandske **Selskaber, Foreninger, Stiftelser, Institutioner** samt de **Personer** (ogsaa i Udlandet hjemmehørende), der helt eller delvis er Ejere eller Medejere af Ejendommen, eller som i denne har Forretningslokale, forsaavidt vedkommende Personer **ikke bor** i Aarhus Kommune, opføres paa **Tillægsskema I paa Skemaets Bagside.** Paa **Tillægsskema II** opføres alle indenbysboende Personer, der driver Forretning, Haandværk o. l. i Ejendommen.
- 6) **Fleere Skemaer** vil kunne faas udleverede paa **Skattekontoret, Mejlgade 4, 1. Sal** (Kontortid 9—3, Lørdag 9—12), saafremt der paa det tilsendte Skema ikke er tilstrækkelig Plads til alle Ejendommens Beboere.

Anmærkning. For Anstalter til offentlig Brug (Hospitaller, Forsørgelsesanstalter, Fængsler, Kaserner o. s. v.) samt Hoteller o. l. udfyldes Skemaerne af Bestyrerne efter samme Regler som for private Ejendomme. Bestyrerens eller Opsynspersonalets særlige Husholdning skal opføres for sig.

Optælling.	
Mænd:	Kvinder:
7	8 8

Husværten bedes drage Omsorg for, at nærværende

Liste udfyldes af Ejendommens Beboere saaledes,

at den kan være Værten i Hænde senest den 26.

Oktober, hvorefter den afhentes.

Midlertidigt nærværende, der har fast Bopæl andetsteds, opføres paa Skemaets Bagside.

Forhus, Sidehus m. v. samt Etage	Samtlige Personers fulde Navn Ved Børn, endnu uden Navn, sættes „Dreng“ eller „Pige“. Hver Familie optæres for sig med en Linies Mellemrum mellem de enkelte Familier.	Kønnet	Fødselsdag	Fødselsaar	Fødested Der angives: Købstadens eller Sognets Navn. For Personer født i Udlandet skrives vedkommendes Lands Navn.	Statsborgerforhold	Ægteskabelig Stilling	Stilling i Familien	Erhverv eller Livsstilling Hvis nogen har flere Erhverv, anføres disse, Hovederhvervet først. Har Husmoderen eller Børnene særligt Erhverv, anføres disse.	Telefon Nr.	Her angives Arbejdsgiverens Navn for alle, der ikke driver selvstændigt Erhverv. Har Husmoderen særligt Erhverv, angives ogsaa Arbejdsgiveren for hende.	Nummer i Arbejdsløsheds-kassen	Helaarlig Husleje af Beboelseslejligheden	Hvis Flytning er sket i det sidste Aar, anføres her Bopæl 24. Oktober 1937. Ved Flytning udenbys fra angives Købstadens Navn eller Landkommunens Navn og Postadresse.	Hvis Tilflytning til Aarhus er sket siden 24. Oktober 1937, anføres her Datoen for Tilflytningen.	I hvilken Skole undervises de paa denne Liste optærede Børn mellem 6 og 14 Aar?	Anmærkninger
1	2	3	4	5	6	7	8	9	10	11	12	13	14	15	16	17	18
Stuen	Charles Peter Christoffersen	m	18/6	1896	Aarhus	Dansk	Enkelt		Maskearbejder		D. S. B.		624	Vilhelmsgade 32			
x	Christian Emanuel Jensen	m	17/2	1905	Røjum	Dansk	g.	Hjulfader	Vognmand				480				
x	Anna Auguste Dine Jensen	f.	23/12	1915	Lundsløkke St.	Dansk	g.	Hjulsmoder									
+	Olga Poulsen	f.	1/8	1909	København	Dansk	u.		Syerske		Jensen Skovvej		368	Frederiks alle 62			60 Kr. fragt til København
I Sal	Richard Hansen	m	15/5	1903	K. g. Hassing	Dansk	g.	Hjulfader	Karrebørger	3430			650				
	Edna Hansen	f.	24/11	1908	K. Hummel, Skovst.	Dansk	g.	Hjulsmoder									
	Arbejdskammeret Hansen	m	1/8	1938	Barbiers	Dansk	l.	Barn									
x	Lund Birge Thomson	m	29/3	1918	Vorup.	Dansk	u.		Elektronikarbejder		D. S. B. Centralarbejd		420	Vedbygd 8. b.			100 Kr. fragt til København
Køkken	Katrine Mikkelson	f.	4/3	1887	Frederiks (Sønder)	Dansk	Enkelt	Hjulsmoder	Husgerne				480				
II Sal	Johanna Mathilde Rasmussen	f.	14/2	1905	K. g. Dramstrup	Dansk	u.		Kontorist		Jydske Telegraf A/s.		480	Trangsbjergvej	5/10-38		
x	Richard Alfred Martin Pedersen	m	28/5	1906	K. g. g.	Dansk	g.	Hjulfader	Kok.		Restauratør, C. J. Møller.		650				
x	Alida Teba Pedersen	f.	27/1	1910	K. g. g.	Dansk	g.	Hjulsmoder									
x	Lena Nielsen	f.	4/1	1899	Vinkel		u.		Syerske								
II Sal	Helfred Lully Augustus Sahnd	m	21/5	1903	K. g. g.	Dansk	u.	Hjulsmoder			Borletson Tøndergade 43		240	Tøndergade 43			
Køkken	Rasmus Hansen	m	21/7	1862	K. g. g.	Dansk	Enkelt		fx. Smedebestemter				150				

7/8

Folketællings-Skema Nr. 5558

for Beboerne i ovennævnte Ejendom i Aarhus Købstad

Regler

- 1) Dette Skema udfyldes eller besørges udfyldt af Ejeren, Viceværten eller andre Vedkommende, eller udfyldes ved Cirkulation blandt Ejendommens Beboere. — Paa Skemaet opføres de Familier og Personer, der findes i Ejendommen, idet **Ordenen** er: Kælder, Stue o. s. v.
- 2) Hver Familie opføres for sig paa Skemaet, og saaledes at der lades en Linies Mellemrum aaben mellem hver Familie. **En Familie omfatter ogsaa Løgerende.** Selvstændige Husstande paa en Person betragtes som „Familie“.
- 3 a) **Personer, der har fast Bopæl i Kommunen,** skal opføres paa Skemaets **Hovedliste** paa det Sted (Hus, Skib o. s. v.), hvor Bopælen er.
- b) **Personer, der er midlertidigt fraværende** fra den faste Bopæl i Kommunen, opføres paa **Hovedlisten**, men der sættes i Rubrik 2 et **Frv.**, og i Rubrik 18 angives det Sted, hvor han midlertidigt opholder sig, eventuelt om han er paa Rejse.
- c) **Personer, der som midlertidigt nærværende** opholder sig i Husstanden, d. v. s. Personer, der ved Tællingen er fraværende fra deres faste Bopæl (den Kommune, i hvis Folkeregister de staar), samt Udlændinge paa Rejse, opføres paa **Tillægslisten paa Skemaets Bagside.**
- 4) I Henhold til Lov om Folkeregistre af 14. Marts 1924 er enhver Person pligtig til for sig og Medlemmer af sin Husstand, at meddele Oplysninger om: Fulde Navn, Køn, Stilling eller Erhverv, Bopæl, Fødselsaar, Fødselsdag og Fødested, Statsborgerforhold, ægteskabelig Stilling, Stilling i Husstanden m. v. (jfr. Lovens § 1). **Overtrædelse af Lovens Bestemmelser medfører Bødestraf** (Lovens § 12 jfr. § 8). De i Loven begærede Oplysninger gives ved Udfyldelse af Skemaet i Overensstemmelse med Rubrikkernes Overskrifter.
- 5) Inden- og udenlandske **Selskaber, Foreninger, Stiftelser, Institutioner** samt de **Personer** (ogsaa i Udlandet hjemmehørende), der helt eller delvis er Ejere eller Medejere af Ejendommen, eller som i denne har Forretningslokale, forsaavidt vedkommende Personer **ikke bor** i Aarhus Kommune, opføres paa **Tillægsskema I paa Skemaets Bagside.** Paa **Tillægsskema II** opføres alle indenbysboende Personer, der driver Forretning, Haandværk o. l. i Ejendommen.
- 6) **Fleere Skemaer** vil kunne faas udleverede paa **Skattekontoret, Mejlgade 4, 1. Sal** (Kontortid 9—3, Lørdag 9—12), saafremt der paa det tilsendte Skema ikke er tilstrækkelig Plads til alle Ejendommens Beboere.

Anmærkning. For Anstalter til offentlig Brug (Hospitaler, Forsørgelsesanstalter, Fængsler, Kaserner o. s. v.) samt Hoteller o. l. udfyldes Skemaerne af Bestyrerne efter samme Regler som for private Ejendomme. Bestyrerens eller Opsynspersonalets særlige Husholdning skal opføres for sig.

Optælling.	
Mænd:	Kvinder:
1	3

Husværten bedes drage Omsorg for, at nærværende

Liste udfyldes af Ejendommens Beboere saaledes,

at den kan være Værten i Hænde senest den 26.

Oktober, hvorefter den afhentes.

Midlertidigt nærværende, der har fast Bopæl andetsteds, opføres paa Skemaets Bagside.

Folketællings-Skema Nr. 5559

for Beboerne i ovennævnte Ejendom i Aarhus Købstad

Regler

- 1) Dette Skema udfyldes eller besørges udfyldt af Ejeren, Viceværten eller andre Vedkommende, eller udfyldes ved Cirkulation blandt Ejendommens Beboere. — Paa Skemaet opføres de Familier og Personer, der findes i Ejendommen, idet **Ordnen** er: Kælder, Stue o. s. v.
- 2) Hver Familie opføres for sig paa Skemaet, og saaledes at der lades en Linies Mellemrum aaben mellem hver Familie. **En Familie omfatter ogsaa Løgerende.** Selvstændige Husstande paa en Person betragtes som „Familie“.
- 3 a) **Personer, der har fast Bopæl i Kommunen,** skal opføres paa Skemaets **Hovedliste** paa det Sted (Hus, Skib o. s. v.), hvor Bopælen er.
- b) **Personer, der er midlertidigt fraværende** fra den faste Bopæl i Kommunen, opføres paa **Hovedlisten**, men der sættes i Rubrik 2 et **Frv.**, og i Rubrik 18 angives det Sted, hvor han midlertidigt opholder sig, eventuelt om han er paa Rejse.
- c) **Personer, der som midlertidigt nærværende** opholder sig i Husstanden, d. v. s. Personer, der ved Tællingen er fraværende fra deres faste Bopæl (den Kommune, i hvis Folkeregister de staar), samt Udlændinge paa Rejse, opføres paa **Tillægslisten paa Skemaets Bagside.**
- 4) I Henhold til Lov om Folkeregistre af 14. Marts 1924 er enhver Person pligtig til for sig og Medlemmer af sin Husstand, at meddele Oplysninger om: Fulde Navn, Køn, Stilling eller Erhverv, Bopæl, Fødselsaar, Fødselsdag og Fødested, Statsborgerforhold, ægteskabelig Stilling, Stilling i Husstanden m. v. (jfr. Lovens § 1). **Overtrædelse af Lovens Bestemmelser medfører Bødestraf** (Lovens § 12 jfr. § 8). De i Loven begærede Oplysninger gives ved Udfyldelse af Skemaet i Overensstemmelse med Rubrikkernes Overskrifter.
- 5) Inden- og udenlandske **Selskaber, Foreninger, Stiftelser, Institutioner** samt de **Personer** (ogsaa i Udlandet hjemmehørende), der helt eller delvis er Ejere eller Medejere af Ejendommen, eller som i denne har Forretningslokale, forsaavidt vedkommende Personer **ikke bor** i Aarhus Kommune, opføres paa **Tillægsskema I paa Skemaets Bagside.** Paa **Tillægsskema II** opføres alle indenbysboende Personer, der driver Forretning, Haandværk o. l. i Ejendommen.
- 6) **Flere Skemaer** vil kunne faas udleverede paa **Skattekontoret, Mejlgade 4, 1. Sal** (Kontortid 9—3, Lørdag 9—12), saafremt der paa det tilsendte Skema ikke er tilstrækkelig Plads til alle Ejendommens Beboere.

Anmærkning. For Anstalter til offentlig Brug (Hospitaler, Forsørgelsesanstalter, Fængsler, Kaserner o. s. v.) samt Hoteller o. l. udfyldes Skemaerne af Bestyrerne efter samme Regler som for private Ejendomme. Bestyrerens eller Opsynspersonalets særlige Husholdning skal opføres for sig.

Optælling.	
Mænd:	Kvinder:
3 ✓	2 ✓

Husværten bedes drage Omsorg for, at nærværende

Liste udfyldes af Ejendommens Beboere saaledes,

at den kan være Værten i Hænde senest den 26.

Oktober, hvorefter den afhentes.

Midlertidigt nærværende, der har fast Bopæl andetsteds, opføres paa Skemaets Bagside.

Forhus, Sidehus m. v. samt Etage	Samtlige Personers fulde Navn Ved Børn, endnu uden Navn, sættes „Dreng“ eller „Pige“. Hver Familie oplæses for sig med en Linies Mellemrum mellem de enkelte Familier.	Kønnet	Fødselsdag	Fødselsaar	Fødested Der angives: Købstaden eller Sognets Navn. For Personer født i Udlandet skrives vedkommendes Lands Navn.	Statsborgerforhold	Ægteskabelig Stilling	Stilling i Familien	Erhverv eller Livsstilling Hvis nogen har flere Erhverv, anføres disse, Hovederhvervet først. Har Husmoderen eller Datteren særligt Erhverv, anføres disse.	Telefon Nr.	Her angives Arbejdsgiverens Navn for alle, der ikke driver selvstændigt Erhverv. Har Husmoderen særligt Erhverv, angives ogsaa Arbejdsgiveren for hende.	Nummer i Arbejdsløsheds-kassen	Helaarlig Husleje af Eboelseslejligheden	Hvis Flytning er sket i det sidste Aar, anføres her Bopæl 24. Oktober 1937. Ved Flytning udenbys fra angives Købstadens Navn eller Landkommunens Navn og Postadresse.	Hvis Tilflytning til Aarhus er sket siden 21. Oktober 1937 anføres her Datoen for Tilflytningen.	I hvilken Skole undervises de paa denne Liste opførte Børn mellem 6 og 14 Aar?	Anmærkninger
1 Sal pige	Pius Johannes Jørgensen Nebria Ronald deluilla	ul.	17/3	82	Aarhus	Landsk.	ly.	Fæder	Lægekunst		Ledig	3050	700	-	-	-	
pige	Ronald deluilla	ul.	26/3	84	København	-	ly.	Lægemoder	København		Læges Redningskorp	12.289	-	-	-	-	
Kvind	Hilma Hilma	ul.	24/1	13	Aarhus	-	ly.	Børn	København		Københavns Teknisk	-	-	-	-	-	
Kvind	Hilma	ul.	30/10	15	-	-	-	-	Børn		Aarhus Børneforl.	-	-	-	-	-	
Kvind	Hilma	ul.	24/8	17	-	-	-	-	Børn		-	-	-	-	-		
Kvind	Hilma	ul.	3/2	-	-	-	-	-	-		-	-	-	-	-		

Folketællings-Skema Nr. 5560

for Beboerne i ovennævnte Ejendom i Aarhus Købstad

Regler

- 1) Dette Skema udfyldes eller besøres udfyldt af Ejeren, Viceværten eller andre Vedkommende, eller udfyldes ved Cirkulation blandt Ejendommens Beboere. — Paa Skemaet opføres de Familier og Personer, der findes i Ejendommen, idet **Ordenen** er: Kælder, Stue o. s. v.
- 2) Hver Familie opføres for sig paa Skemaet, og saaledes at der lades en Liniel Mellemrum aaben mellem hver Familie. **En Familie omfatter ogsaa Logerende.** Selvstændige Husstande paa en Person betragtes som „Familie“.
- 3 a) **Personer, der har fast Bopæl i Kommunen,** skal opføres paa Skemaets **Hovedliste** paa det Sted (Hus, Skib o. s. v.), hvor Bopælen er.
 - b) **Personer, der er midlertidigt fraværende** fra den faste Bopæl i Kommunen, opføres paa **Hovedlisten**, men der sættes i Rubrik 2 et **Frv.**, og i Rubrik 18 angives det Sted, hvor han midlertidigt opholder sig, eventuelt om han er paa Rejse.
 - c) **Personer, der som midlertidigt nærværende** opholder sig i Husstanden, d. v. s. Personer, der ved Tællingen er fraværende fra deres faste Bopæl (den Kommune, i hvis Folkeregister de staar), samt Udlændinge paa Rejse, opføres paa **Tillægslisten paa Skemaets Bagside.**
- 4) I Henhold til Lov om Folkeregistre af 14. Marts 1924 er enhver Person pligtig til for sig og Medlemmer af sin Husstand, at meddele Oplysninger om: Fulde Navn, Køn, Stilling eller Erhverv, Bopæl, Fødselsaar, Fødselsdag og Fødested, Statsborgerforhold, ægteskabelig Stilling, Stilling i Husstanden m. v. (jfr. Lovens § 1). **Overtrædelse af Lovens Bestemmelser medfører Bødestraf** (Lovens § 12 jfr. § 8). De i Loven begærede Oplysninger gives ved Udfyldelse af Skemaet i Overensstemmelse med Rubrikernes Overskrifter.
- 5) Inden- og udenlandske **Selskaber, Foreninger, Stiftelser, Institutioner** samt de **Personer** (ogsaa i Udlandet hjemmehørende), der helt eller delvis er Ejere eller Medejere af Ejendommen, eller som i denne har Forretningslokale, forsaavidt vedkommende Personer **ikke bor** i Aarhus Kommune, opføres paa **Tillægsskema I paa Skemaets Bagside.** Paa **Tillægsskema II** opføres alle indenbysboende Personer, der driver Forretning, Haandværk o. l. i Ejendommen.
- 6) **Flere Skemaer** vil kunne faas udleverede paa **Skattekontoret, Mejlgade 4, 1. Sal** (Kontortid 9—3, Lørdag 9—12), saafremt der paa det tilsendte Skema ikke er tilstrækkelig Plads til alle Ejendommens Beboere.

Anmærkning. For Anstalter til offentlig Brug (Hospitaller, Forsørgelsesanstalter, Fængsler, Kaserner o. s. v.) samt Hoteller o. l. udfyldes Skemaerne af Bestyrerne efter samme Regler som for private Ejendomme. Bestyrerens eller Opsynspersonalets særlige Husholdning skal opføres for sig.

Optælling.	
Mænd:	Kvinder:
2	4

Husværten bedes drage Omsorg for, at nærværende

Liste udfyldes af Ejendommens Beboere saaledes,

at den kan være Værten i Hænde senest den 26.

Oktober, hvorefter den afhentes.

Midlertidigt nærværende, der har fast Bopæl andetsteds, opføres paa Skemaets Bagside.

Forhus, Sidehus m. v. samt Etage	Samtlige Personers fulde Navn Ved Børn, endnu uden Navn, sættes „Dreng“ eller „Pige“. Hver Familie opføres for sig med en Linies Mellemrum mellem de enkelte Familier.	Kønnet <small>Hand- kæm (H) Kvindel- kæm (K)</small>	Fødselsdag	Fødselsaar	Fødested <small>Der angives: Købstaden eller Sognets Navn. For Personer født i Udlandet skrives vedkommendes Lands Navn.</small>	Statsborgerforhold <small>Personer, der har dansk Indførelst, skriver: „dansk“; andre angiver det Land, hvori de har Statsborgerret.</small>	Egteskabelig Stilling	Stilling i Familien <small>Husfader, Husmoder, Barn, Slægting o. l. Husassistent, Tjenestekarl og Løgerende.</small>	Erhverv eller Livsstilling <small>Hvis nogen har flere Erhverv, angives disse, Hovederhvervet først. Har Husmoderen eller Børnene særligt Erhverv, angives disse.</small>	Telefon Nr.	Her angives Arbejdsgiverens Navn for alle, der ikke driver selvstændigt Erhverv. Har Husmoderen særligt Erhverv, angives ogsaa Arbejdsgiveren for hende.	Nummer i Arbejdsløsheds-kassen	Helaarlig Husleje af Seboelseslejligheden	Hvis Flytning er sket i det sidste Aar, angives her Bopæl 24. Oktober 1937. Ved Flytning udenby fra angives Købstadens Navn eller Landkommunens Navn og Postadresse.	Hvis Tilflytning til Aarhus er sket siden 24. Oktober 1937 angives her Datoen for Tilflytningen.	I hvilken Skole undervises de paa denne Løse oplærte Børn mellem 6 og 14 Aar?	Anmærkninger
1 ^{ste} Sal	Rasmus Anton Carl Kristian Sørensen	M	8/6	1870	Odder	Dansk	Ug	Husfader	Wibellhandler	2325	-	500	-	-	-	-	
-	Anne Chastrian Martine Sørensen	K	13/4	1850	Kallund	Dansk	Ug	Husmoder	-	-	-	-	-	-	-	-	
1 ^{ste} Sal	Rasmus Guislious Sørensen	M	4/2	1906	København	Dansk	Ug	Husfader	Skillemølle	-	-	360	-	-	-	-	
"	Benny Sørensen	K	14/1	1905	København	"	"	Husmoder	-	-	-	-	-	-	-	-	
2 ^{de} Sal	Anna Elise Rasmussen Sørensen	K	26/1	1899	Aarhus	Dansk	Ug	-	Kontorist	-	-	240	-	-	-	-	
2 ^{de} Sal	Maren Frederiksen	K	5/3	1858	Flandsted	Dansk	Ug	Husmoder	-	-	-	180	-	-	-	-	

2/4

(Jørgen Jacobsen 55)

Folketællings-Skema Nr. 5561

for Beboerne i ovennævnte Ejendom i Aarhus Købstad

Regler

- 1) Dette Skema udfyldes eller besørges udfyldt af Ejeren, Viceværten eller andre Vedkommende, eller udfyldes ved Cirkulation blandt Ejendommens Beboere. — Paa Skemaet opføres de Familier og Personer, der findes i Ejendommen, idet **Ordenen** er: Kælder, Stue o. s. v.
- 2) Hver Familie opføres for sig paa Skemaet, og saaledes at der lades en Linies Mellemrum aaben mellem hver Familie. **En Familie omfatter ogsaa Logerende.** Selvstændige Husstande paa en Person betragtes som „Familie“.
- 3 a) **Personer, der har fast Bopæl i Kommunen,** skal opføres paa Skemaets **Hovedliste** paa det Sted (Hus, Skib o. s. v.), hvor Bopælen er.
- b) **Personer, der er midlertidigt fraværende** fra den faste Bopæl i Kommunen, opføres paa **Hovedlisten**, men der sættes i Rubrik 2 et **Frv.**, og i Rubrik 18 angives det Sted, hvor han midlertidigt opholder sig, eventuelt om han er paa Rejse.
- c) **Personer, der som midlertidigt nærværende** opholder sig i Husstanden, d. v. s. Personer, der ved Tællingen er fraværende fra deres faste Bopæl (den Kommune, i hvis Folkeregister de staar), samt Udlændinge paa Rejse, opføres paa **Tillægslisten paa Skemaets Bagside.**
- 4) I Henhold til Lov om Folkeregistre af 14. Marts 1924 er enhver Person pligtig til for sig og Medlemmer af sin Husstand, at meddele Oplysninger om: Fulde Navn, Køn, Stilling eller Erhverv, Bopæl, Fødselsaar, Fødselsdag og Fødested, Statsborgerforhold, ægteskabelig Stilling, Stilling i Husstanden m. v. (jfr. Lovens § 1). **Overtrædelse af Lovens Bestemmelser medfører Bødestraf** (Lovens § 12 jfr. § 8). De i Loven begærede Oplysninger gives ved Udfyldelse af Skemaet i Overensstemmelse med Rubrikkernes Overskrifter.
- 5) Inden- og udenlandske **Selskaber, Foreninger, Stiftelser, Institutioner** samt de **Personer** (ogsaa i Udlandet hjemmehørende), der helt eller delvis er Ejere eller Medejere af Ejendommen, eller som i denne har Forretningslokale, forsaavidt vedkommende Personer **ikke bor** i Aarhus Kommune, opføres paa **Tillægsskema I paa Skemaets Bagside.** Paa **Tillægsskema II** opføres alle indenbysboende Personer, der driver Forretning, Haandværk o. l. i Ejendommen.
- 6) **Fle Skemaer** vil kunne faas udleverede paa **Skattekontoret, Mejlgade 4, 1. Sal** (Kontortid 9—3, Lørdag 9—12), saafremt der paa det tilsendte Skema ikke er tilstrækkelig Plads til alle Ejendommens Beboere.

Anmærkning. For Anstalter til offentlig Brug (Hospitaler, Forsørgelsesanstalter, Fængsler, Kaserner o. s. v.) samt Hoteller o. l. udfyldes Skemaerne af Bestyrerne efter samme Regler som for private Ejendomme. Bestyrerens eller Opsynspersonalets særlige Husholdning skal opføres for sig.

Optælling.	
Mænd:	Kvinder:
6. ✓	3 ✓

Husværten bedes drage Omsorg for, at nærværende

Liste udfyldes af Ejendommens Beboere saaledes,

at den kan være Værten i Hænde senest den 26.

Oktober, hvorefter den afhentes.

Midlertidigt nærværende, der har fast Bopæl andetsteds, opføres paa Skemaets Bagside.

Folketællings-Skema Nr. 5562

for Beboerne i ovennævnte Ejendom i Aarhus Købstad

Regler

- 1) Dette Skema udfyldes eller besørgeres udfyldt af Ejeren, Viceværten eller andre Vedkommende, eller udfyldes ved Cirkulation blandt Ejendommens Beboere. — Paa Skemaet opføres de Familier og Personer, der findes i Ejendommen, idet **Ordenen** er: Kælder, Stue o. s. v.
- 2) Hver Familie opføres for sig paa Skemaet, og saaledes at der lades en Linie Mellemrum aaben mellem hver Familie. **En Familie omfatter ogsaa Løgere.** Selvstændige Husstande paa en Person betragtes som „Familie“.
- 3 a) **Personer, der har fast Bopæl i Kommunen,** skal opføres paa Skemaets **Hovedliste** paa det Sted (Hus, Skib o. s. v.), hvor Bopælen er.
- b) **Personer, der er midlertidigt fraværende** fra den faste Bopæl i Kommunen, opføres paa **Hovedlisten**, men der sættes i Rubrik 2 et **Frv.**, og i Rubrik 18 angives det Sted, hvor han midlertidigt opholder sig, eventuelt om han er paa Rejse.
- c) **Personer, der som midlertidigt nærværende** opholder sig i Husstanden, d. v. s. Personer, der ved Tællingen er fraværende fra deres faste Bopæl (den Kommune, i hvis Folkeregister de staar), samt Udlændinge paa Rejse, opføres paa **Tillægslisten paa Skemaets Bagside.**
- 4) I Henhold til Lov om Folkeregistre af 14. Marts 1924 er enhver Person pligtig til for sig og Medlemmer af sin Husstand, at meddele Oplysninger om: Fulde Navn, Køn, Stilling eller Erhverv, Bopæl, Fødselsaar, Fødselsdag og Fødested, Statsborgerforhold, ægteskabelig Stilling, Stilling i Husstanden m. v. (jfr. Lovens § 1). **Overtrædelse af Lovens Bestemmelser medfører Bødestraf** (Lovens § 12 jfr. § 8). De i Loven begærede Oplysninger gives ved Udfyldelse af Skemaet i Overensstemmelse med Rubrikkernes Overskrifter.
- 5) Inden- og udenlandske **Selskaber, Foreninger, Stiftelser, Institutioner** samt de **Personer** (ogsaa i Udlandet hjemmehørende), der helt eller delvis er Ejere eller Medejere af Ejendommen, eller som i denne har Forretningslokale, forsaavidt vedkommende Personer **ikke bor** i Aarhus Kommune, opføres paa **Tillægsskema I paa Skemaets Bagside.** Paa **Tillægsskema II** opføres alle indenbysboende Personer, der driver Forretning, Haandværk o. l. i Ejendommen.
- 6) **Fleere Skemaer** vil kunne faas udleverede paa **Skattekontoret, Mejlgade 4, 1. Sal** (Kontortid 9—3, Lørdag 9—12), saafremt der paa det tilsendte Skema ikke er tilstrækkelig Plads til alle Ejendommens Beboere.

Anmærkning. For Anstalter til offentlig Brug (Hospitalet, Forsørgelsesanstalter, Fængsler, Kaserner o. s. v.) samt Hoteller o. l. udfyldes Skemaerne af Bestyrerne efter samme Regler som for private Ejendomme. Bestyrerens eller Opsynspersonalets særlige Husholdning skal opføres for sig.

Optælling.	
Mænd:	Kvinder:
7	6

Husværten bedes drage Omsorg for, at nærværende

Liste udfyldes af Ejendommens Beboere saaledes,

at den kan være Værten i Hænde senest den 26.

Oktober, hvorefter den afhentes.

Midlertidigt nærværende, der har fast Bopæl andetsteds, opføres paa Skemaets Bagside.

Forhus, Sidehus m. v. samt Etage	Samtlige Personers fulde Navn Ved Børn, endnu uden Navn, sættes „Dreng“ eller „Pige“. Hver Familie opføres for sig med en Linie Mellemrum mellem de enkelte Familier.	Kønnet Mand (M) Kvinde (K)	Fødselsdag	Fødselsaar	Fødested Der angives: Købstaden eller Sognets Navn. For Personer født i Udlandet skrives vedkommendes Lands Navn.	Statsborgerforhold Personer, der har dansk Indførelst, skrives: „dansk“; andre anføres det Land, hvori de har Statsborgerret.	Ægteskabelig Stilling	Stilling i Familien Huslader, Husmoder, Børn, Stiegtning o. l. Husassistent, Tjenestekarl og Løgende.	Erhverv eller Livsstilling Hvis nogen har flere Erhverv, anføres disse, Hovederhvervet først. Har Husmoderen eller Børnene særligt Erhverv, anføres disse.	Telefon Nr.	Her angives Arbejdsgiverens Navn for alle, der ikke driver selvstændigt Erhverv. Har Husmoderen særligt Erhverv, angives ogsaa Arbejdsgiveren for hende.	Nummer i Arbejdsløsheds-kassen	Helaarlig Husleje af Ee-boelseslejligheden	Hvis Flytning er sket i det sidste Aar, anføres her Bopæl 24. Oktober 1937. Ved Flytning udenbys fra angives Købstadens Navn eller Landkommunens Navn og Postadresse.	Hvis Tilflytning til Aarhus er sket siden 24. Oktober 1937 anføres her Datoen for Tilflytningen.	I hvilken Skole undervises de paa denne Liste opførte Børn mellem 6 og 14 Aar?	Anmærkninger
2 ^o Salhus	William Holmboe Larsen og Justus Pia Emma Marie Larsen og Børn Dreng	M	24/10	92	Odense	Dansk	Hustru	Husfader				360 Kr.	1/2 1939				
		K	9/2	1916	Odense	Dansk	Hustru	Husmoder									
		K	23/4	1918	Odense			Børn									
Stuen	Emma Dalhoff Jensen Nanny Dalhoff Jensen	K	11/3	1905	Aarhus	Dansk	Ug	Husmoder				324 Kr.					
		K	4/8	1933	"	"	Ug	Børn									
Stuen	Niels Lorenz Foggaard	M	16/7	1807	Odense	Dansk	Enke					360 Kr.					
Stuen	Olga Elisabeth Nielsen Oda Emilie Nielsen	K	6/7	1877	Odense	Dansk	Ug	Husmoder				360 Kr.					
		K	27/1	1914	Aarhus	Dansk	Ug										
	Peter Omsby	M	7/2	1866	Aarhus	Dansk	Ug							Verberg, 41			
1 Sal	Cordelia Jensen Pantz Henry Anders Jensen Pantz Antar Henry Jensen Pantz	K	25/3	1878	Aarhus	Dansk	Enke					420 Kr.					
		K	5/6	1911	Aarhus	Dansk											
		K	3/8	1909	Aarhus	Dansk											
1 Sal	Mina Simonsen	K	2/2	1904	Bjergby	Dansk	Ug		Bogholder	Den dansk. Højens Maskinfabrik		540					

7/6

Folketællings-Skema Nr. 5563

for Beboerne i ovennævnte Ejendom i Aarhus Købstad

Regler

- 1) Dette Skema udfyldes eller besørges udfyldt af Ejeren, Viceværten eller andre Vedkommende, eller udfyldes ved Cirkulation blandt Ejendommens Beboere. — Paa Skemaet opføres de Familier og Personer, der findes i Ejendommen, idet **Ordenen** er: Kælder, Stue o. s. v.
- 2) Hver Familie opføres for sig paa Skemaet, og saaledes at der lades en Linies Mellemrum aaben mellem hver Familie. **En Familie omfatter ogsaa Løgere.** Selvstændige Husstande paa en Person betragtes som „Familie“.
- 3 a) **Personer, der har fast Bopæl i Kommunen,** skal opføres paa Skemaets **Hovedliste** paa det Sted (Hus, Skib o. s. v.), hvor Bopælen er.
- b) **Personer, der er midlertidigt fraværende** fra den faste Bopæl i Kommunen, opføres paa **Hovedlisten**, men der sættes i Rubrik 2 et **Frv.**, og i Rubrik 18 angives det Sted, hvor han midlertidigt opholder sig, eventuelt om han er paa Rejse.
- c) **Personer, der som midlertidigt nærværende** opholder sig i Husstanden, d. v. s. Personer, der ved Tællingen er fraværende fra deres faste Bopæl (den Kommune, i hvis Folkeregister de staar), samt Udlændinge paa Rejse, opføres paa **Tillægslisten paa Skemaets Bagside.**
- 4) I Henhold til Lov om Folkeregistre af 14. Marts 1924 er enhver Person pligtig til for sig og Medlemmer af sin Husstand, at meddele Oplysninger om: Fulde Navn, Køn, Stilling eller Erhverv, Bopæl, Fødselsaar, Fødselsdag og Fødested, Statsborgerforhold, ægteskabelig Stilling, Stilling i Husstanden m. v. (jfr. Lovens § 1). **Overtrædelse af Lovens Bestemmelser medfører Bødestraf** (Lovens § 12 jfr. § 8). De i Loven begærede Oplysninger gives ved Udfyldelse af Skemaet i Overensstemmelse med Rubrikkernes Overskrifter.
- 5) Inden- og udenlandske **Selskaber, Foreninger, Stiftelser, Institutioner** samt de **Personer** (ogsaa i Udlandet hjemmehørende), der helt eller delvis er Ejere eller Medejere af Ejendommen, eller som i denne har Forretningslokale, forsaavidt vedkommende Personer **ikke bor** i Aarhus Kommune, opføres paa **Tillægsskema I paa Skemaets Bagside.** Paa **Tillægsskema II** opføres alle indenbysboende Personer, der driver Forretning, Haandværk o. l. i Ejendommen.
- 6) **Flere Skemaer** vil kunne faas udfyldte paa **Skattekontoret, Mejlgade 4, 1. Sal** (Kontortid 9—3, Lørdag 9—12), saafremt der paa det tilsendte Skema ikke er tilstrækkelig Plads til alle Ejendommens Beboere.

Anmærkning. For Anstalter til offentlig Brug (Hospitaler, Forsørgelsesanstalter, Fængsler, Kaserner o. s. v.) samt Hoteller o. l. udfyldes Skemaerne af Bestyrerne efter samme Regler som for private Ejendomme. Bestyrerens eller Opsynspersonalets særlige Husholdning skal opføres for sig.

Optælling.	
Mænd:	Kvinder:
4	10

Husværten bedes drage Omsorg for, at nærværende
Liste udfyldes af Ejendommens Beboere saaledes,
at den kan være Værten i Hænde senest den 26.
Oktober, hvorefter den afhentes.

Midlertidigt nærværende, der har fast Bopæl andetsteds, opføres paa Skemaets Bagside.

Forhus, Sidehus m. v. samt Etage	Samtlige Personers fulde Navn Ved Børn, endnu uden Navn, sættes "Dreng" eller "Pige". Hver Familie optæres for sig med en Limes Mellemrum mellem de enkelte Familier.	Kønnet Mænd (M) Kvinder (K)	Fødselsdag	Fødselsaar	Fødested Der angives: Købstaden eller Sognets Navn. For Personer født i Udlandet skrives vedkommendes Lands Navn.	Statsborgerforhold Personer, der har dansk Indførelse, skrives "dansk"; andre anføres det Land, hvori de har Statsborgerret.	Egteskabelig Stilling	Stilling i Familien Husfader, Husmoder, Barn, Slægtning o. l. Husassistent, Tjenestekarl og Logerende.	Erhverv eller Livsstilling Hvis nogen har flere Erhverv, anføres disse, Hovederhvervet først. Har Husmoderen eller Hverens særligt Erhverv, anføres disse.	Telefon Nr.	Her angives Arbejdsgiverens Navn for alle, der ikke driver selvstændigt Erhverv. Har Husmoderen særligt Erhverv, angives ogsaa Arbejdsgiveren for hende.	Nummer i Arbejdsløsheds-kassen	Helaarlig Husleje af Eboelseslejligheden	Hvis Flytning er sket i det sidste Aar, anføres her Bopæl 24. Oktober 1937. Ved Flytning udenfor fra angives Købstadens Navn eller Landkommunens Navn og Postadresse.	Hvis Tilflytning til Aarhus er sket siden 24. Oktober 1937 anføres her Datoen for Tilflytningen. I hvilken Skole undervises de paa denne Liste optæret Børn mellem 6 og 14 Aar?	Anmærkninger
Forhus 1. etg.	Hans Marcus Knudsen	M.	18-2	94	Torun	Dansk	Ch.	Husfader			141972	480				
	Elfrida Juliane Knudsen	K.	8-4	98	Odde	Dansk	Ch.	Husmoder								
	Carla Vestergaard Knudsen	Pige	1-3	1921	Sarild	Dansk		Barn								
	Hansa Vestergaard Knudsen	Pige	18-6	1926	Malling	Dansk		Barn								
	Eric Vestergaard Knudsen	Pige	22-3	1931	Odde	Dansk		Barn								
1. etg. 4. etg.	Hermiche v. P. Shi Anneske Winge	K.	27-8	1863	Hæstrup (Amager)	Dansk		Enke					300			
1. etg. 4. etg.	Herald Makim Gintke Hansen	M.	28-12	1907	Viby. (Aarhus)	Dansk.	Ch.	Husfader			1147	360				
	Mary Kristine Hansen	K.	26-9	1906	Tornø	Dansk.	Ch.	Husmoder							Fr. Allei	
	Fleming Gintke Hansen	K.	27-8	1931	Hæl (Aarhus)	Dansk.		Barn								
	Fuge Gintke Hansen	K.	17-2	1935	Aarhus	Dansk		Barn								
II. Sal.	Nick. Korthan. Nielsen.	M.	25-5	1882	Aarhus.	Dansk.	Ch.	Husfader.					300.			
	Maria Rosa. Nielsen.	K.	27-12	1890	Aarhus.	Dansk.	Ch.	Husmoder.								
	Rosa Thora Johanne Nielsen.	K.	18-5	1915	Aarhus.	Dansk.	Ug.	Datter.								
	Nina Marie Nielsen	K.	20-12	1934	Aarhus.	Dansk.		Barn.								

4
/ 10

Folketællings-Skema Nr. 5564

for Beboerne i ovennævnte Ejendom i Aarhus Købstad

Regler

- 1) Dette Skema udfyldes eller besorges udfyldt af Ejeren, Viceværten eller andre Vedkommende, eller udfyldes ved Cirkulation blandt Ejendommens Beboere. — Paa Skemaet opføres de Familier og Personer, der findes i Ejendommen, idet **Ordenen** er: Kælder, Stue o. s. v.
- 2) Hver Familie opføres for sig paa Skemaet, og saaledes at der lades en Linies Mellemrum aaben mellem hver Familie. **En Familie omfatter ogsaa Logerende.** Selvstændige Husstande paa en Person betragtes som „Familie“.
- 3 a) **Personer, der har fast Bopæl i Kommunen,** skal opføres paa Skemaets **Hovedliste** paa det Sted (Hus, Skib o. s. v.), hvor Bopælen er.
 - b) **Personer, der er midlertidigt fraværende** fra den faste Bopæl i Kommunen, opføres paa **Hovedlisten**, men der sættes i Rubrik 2 et **Frv.**, og i Rubrik 18 angives det Sted, hvor han midlertidigt opholder sig, eventuelt om han er paa Rejse.
 - c) **Personer, der som midlertidigt nærværende** opholder sig i Husstanden, d. v. s. Personer, der ved Tællingen er fraværende fra deres faste Bopæl (den Kommune, i hvis Folkeregister de staar), samt Udlændinge paa Rejse, opføres paa **Tillægslisten paa Skemaets Bagside.**
- 4) I Henhold til Lov om Folkeregistre af 14. Marts 1924 er enhver Person pligtig til for sig og Medlemmer af sin Husstand, at meddele Oplysninger om: Fulde Navn, Køn, Stilling eller Erhverv, Bopæl, Fødselsaar, Fødselsdag og Fødested, Statsborgerforhold, ægteskabelig Stilling, Stilling i Husstanden m. v. (jfr. Lovens § 1). **Overtrædelse af Lovens Bestemmelser medfører Bødestraf** (Lovens § 12 jfr. § 8). De i Loven begærede Oplysninger gives ved Udfyldelse af Skemaet i Overensstemmelse med Rubrikkernes Overskrifter.
- 5) Inden- og udenlandske **Selskaber, Foreninger, Stiftelser, Institutioner** samt de **Personer** (ogsaa i Udlandet hjemmehørende), der helt eller delvis er Ejere eller Medejere af Ejendommen, eller som i denne har Forretningslokale, forsaavidt vedkommende Personer **ikke bor** i Aarhus Kommune, opføres paa **Tillægsskema I paa Skemaets Bagside.** Paa **Tillægsskema II** opføres alle indenbysboende Personer, der driver Forretning, Haandværk o. l. i Ejendommen.
- 6) **Fleere Skemaer** vil kunne faas udleverede paa **Skattekontoret, Mejlgade 4, 1. Sal** (Kontortid 9—3, Lørdag 9—12), saafremt der paa det tilsendte Skema ikke er tilstrækkelig Plads til alle Ejendommens Beboere.

Anmærkning. For Anstalter til offentlig Brug (Hospitaller, Forsørgelsesanstalter, Fængsler, Kaserner o. s. v.) samt Hoteller o. l. udfyldes Skemaerne af Bestyrerne efter samme Regler som for private Ejendomme. Bestyrerens eller Opsynspersonalets særlige Husholdning skal opføres for sig.

Optælling.	
Mænd:	Kvinder:
4	5

Husværten bedes drage Omsorg for, at nærværende

Liste udfyldes af Ejendommens Beboere saaledes,

at den kan være Værten i Hænde senest den 26.

Oktober, hvorefter den afhentes.

Midlertidigt nærværende, der har fast Bopæl andetsteds, opføres paa Skemaets Bagside.

Forhus, Sidehus m. v. samt Etage	Samtlige Personers fulde Navn Ved Børn, endnu uden Navn, sættes „Dreng“ eller „Pige“. Hver Familie opføres for sig med en Linies Mellemrum mellem de enkelte Familier.	Kønnet	Fødselsdag	Fødselsaar	Fødested Der angives: Købstad eller Sognets Navn. For Personer født i Udlandet skrives vedkommende Lands Navn.	Statsborgerforhold Personer, der har dansk Indførelst, skrives: „dansk“; andre angives det Land, hvori de har Statsborgerret.	Ægteakabelig Stilling	Stilling i Familien Husfader, Husmoder, Børn, Slægting o. l. Husassistent, Tjenestekarl og Løgerende.	Erhverv eller Livsstilling Hvis nogen har flere Erhverv, anføres disse, Hovederhvervet først. Har Husmoderen eller Børnene særligt Erhverv, anføres disse.	Telefon Nr.	Her angives Arbejdsgiverens Navn for alle, der ikke driver selvstændigt Erhverv. Har Husmoderen særligt Erhverv, angives ogsaa Arbejdsgiveren for hende.	Nummer i Arbejdsløsheds-kassen	Helaarlig Husleje af Eboelseslejligheden	Hvis Flytning er sket i det sidste Aar, anføres her Bopæl 24. Oktober 1937. Ved Flytning udenbys fra angives Købstadens Navn eller Landkommunens Navn og Postadresse.	Hvis Tilflytning til Aarhus er sket siden 21. Oktbr. 1937 anføres her Datoen for Tilflytningen.	I hvilken Skole undervises de paa denne Liste opførte Børn mellem 6 og 14 Aar?	Anmærkninger
1	2	3	4	5	6	7	8	9	10	11	12	13	14	15	16	17	18
2 ^{den} Sal	Anders Nielsen	M.	5/9	1900	Aarhus.	Dansk	G.	Husfader	Arbejdsmand		Leest. Fulvorniseringsanstalt	193514	480				
	Augusta Mathilde Marie Nielsen	H.	15/10	1903	"	"	"	Husmoder									
	Annelise Nielsen	H.	2/3	1921	"	"	"	Børn	Børnehavn Elen		Børneasylet Hjarnøgade						
	Erik Peter Nielsen	M.	22/9	1926	"	"	"	"									
	Jonna Nielsen	H.	21/2	1927	"	"	"	"									
1 ^{de} Sal	Poul Frederik Blom	M.	29/4	99	Castell	Dansk	G.	Husfader	Lejer		A/g Fricks	58075	550				
	Anna Sophie	H.	1/4	98	"	"	"	Husmoder									
	Luise	H.	28/11	34	"	"	"	Børn									
1 ^{den} Sal	Harolice Mathiasen	H.	20/11	1877	Castell	Dansk	H.	Husmoder									

4/5

Valdemarsgade
Frederiksalle.

~~Valdemarsgade 44~~
Værbregade 43.

Folketællings-Skema Nr. 5565

for Beboerne i ovennævnte Ejendom i Aarhus Købstad

Regler

- 1) Dette Skema udfyldes eller besørges udfyldt af Ejeren, Viceværten eller andre Vedkommende, eller udfyldes ved Cirkulation blandt Ejendommens Beboere. — Paa Skemaet opføres de Familier og Personer, der findes i Ejendommen, idet **Ordenen** er: Kælder, Stue o. s. v.
- 2) Hver Familie opføres for sig paa Skemaet, og saaledes at der lades en Liniel Mellemrum aaben mellem hver Familie. **En Familie omfatter ogsaa Logerende.** Selvstændige Husstande paa en Person betragtes som „Familie“.
- 3 a) **Personer, der har fast Bopæl i Kommunen,** skal opføres paa Skemaets **Hovedliste** paa det Sted (Hus, Skib o. s. v.), hvor Bopælen er.
 - b) **Personer, der er midlertidigt fraværende** fra den faste Bopæl i Kommunen, opføres paa **Hovedlisten**, men der sættes i Rubrik 2 et **Frv.**, og i Rubrik 18 angives det Sted, hvor han midlertidigt opholder sig, eventuelt om han er paa Rejse.
 - c) **Personer, der som midlertidigt nærværende** opholder sig i Husstanden, d. v. s. Personer, der ved Tællingen er fraværende fra deres faste Bopæl (den Kommune, i hvis Folkeregister de staa), samt Udlændinge paa Rejse, opføres paa **Tillæglisten paa Skemaets Bagside.**
- 4) I Henhold til Lov om Folkeregistre af 14. Marts 1924 er **enhver Person pligtig** til for sig og Medlemmer af sin Husstand, at meddele Oplysninger om: Fulde Navn, Køn, Stilling eller Erhverv, Bopæl, Fødselsaar, Fødselsdag og Fødested, Statsborgerforhold, ægteskabelig Stilling, Stilling i Husstanden m. v. (jfr. Lovens § 1). **Overtrædelse af Lovens Bestemmelser medfører Bødestraf** (Lovens § 12 jfr. § 8). De i Loven begærede Oplysninger gives ved Udfyldelse af Skemaet i Overensstemmelse med Rubrikernes Overskrifter.
- 5) Inden- og udenlandske **Selskaber, Foreninger, Stiftelser, Institutioner** samt de **Personer** (ogsaa i Udlandet hjemmehørende), der helt eller delvis er Ejere eller Medejere af Ejendommen, eller som i denne har Forretningslokale, forsaavidt vedkommende Personer **ikke bor** i Aarhus Kommune, opføres paa **Tillægsskema I paa Skemaets Bagside.** Paa **Tillægsskema II** opføres alle indenbysboende Personer, der driver Forretning, Haandværk o. l. i Ejendommen.
- 6) **Flere Skemaer** vil kunne faas udleverede paa **Skattekontoret, Mejlgade 4, 1. Sal** (Kontortid 9—3, Lørdag 9—12), saafremt der paa det tilsendte Skema ikke er tilstrækkelig Plads til alle Ejendommens Beboere.

Anmærkning. For Anstalter til offentlig Brug (Hospitaler, Forsørgelsesanstalter, Fængsler, Kaserner o. s. v.) samt Hoteller o. l. udfyldes Skemaerne af Bestyrerne efter samme Regler som for private Ejendomme. Bestyrerens eller Opsynspersonalets særlige Husholdning skal opføres for sig.

Optælling.	
Mænd:	Kvinder:
5	4

Husværten bedes drage Omsorg for, at nærværende Liste udfyldes af Ejendommens Beboere saaledes, at den kan være Værten i Hænde senest den 26.

Oktober, hvorefter den afhentes.

Jørgen Peter Christiansen

Midlertidigt nærværende, der har fast Bopæl andetsteds, opføres paa Skemaets Bagside.

Forhus, Sidehus m. v. samt Etage	Samtlige Personers fulde Navn Ved Børn, endnu uden Navn, sættes „Dreng“ eller „Pige“. Hver Familie optæres for sig med en Linies Mellemrum mellem de enkelte Familier.	Kønnet Mænd (M) Kvinder (K)	Fødselsdag	Fødselsaar	Fødested Der angives: Købstads eller Sognets Navn. For Personer født i Udlandet skrives vedkommendes Lands Navn.	Statsborgerforhold Personer, der har dansk Indfødsret, skrives: „dansk“; andre anføres det Land, hvori de har Statsborgerret.	Ægteskabelig Stilling	Stilling i Familien Husfader, Husmoder, Børn, Slægning o. l. Husassistent, Tjenestekarl og Logrende.	Erhverv eller Livsstilling Hvis nogen har flere Erhverv, anføres disse, Hovederhvervet først. Har Husmoderen eller Børnene særligt Erhverv, anføres disse.	Telefon Nr.	Her angives Arbejdsgiverens Navn for alle, der ikke driver selvstændigt Erhverv. Har Husmoderen særligt Erhverv, angives ogsaa Arbejdsgiveren for hende.	Nummer i Arbejdsløsheds-kassen	Helaarlig Husleje af Ejeboelseslejligheden	Hvis Flytning er sket i det sidste Aar, anføres her Bopæl 24. Oktober 1937. Ved Flytning udenbys fra angives Købstadens Navn eller Landkommunens Navn og Postadresse.	Hvis Tilflytning til Aarhus er sket siden 24. Marts 1937 anføres her Datoen for Tilflytningen.	I hvilken Skole undervises de paa denne Løse opførte Børn mellem 6 og 14 Aar?	Anmærkninger
1	2	3	4	5	6	7	8	9	10	11	12	13	14	15	16	17	18
Kaldur	Thomas Jensen	M	28/11	1888	Ljelle	Dansk	Eft	Husfader	Fotograf	—	—	—	3362	—	—	—	—
—	Karla Margrethe Jennine Jensen fde Andersen	K	9/5	1906	Thorup	Dansk	Eft	Husmoder	Husmor	—	—	—	—	—	—	—	—
Huën	Johannes Andersen	M	17/1	1875	V. Nebel	Dansk	E	Husfader	Handelsmand	—	—	—	504	Holbergsg. 37	—	—	—
—	Larsen Peter Jensen fde	M	12/2	1902	Borvelse	—	—	Husmoder	Husmoder	—	—	—	—	—	—	—	—
—	Karl Palle West Jensen	M	17/11	1928	Falkby	—	—	Barn	—	—	—	—	—	—	—	—	—
—	Karl Emil West Jensen	M	6/3	1934	Gadmit	—	—	—	—	—	—	—	—	—	—	—	—
Forte Lal	Jørgen Peter Christensen	M	16/4	1862	Stokhus	Dansk	Enkemand	Husfader	Pensjonist	—	—	—	500	—	—	—	—
Anders	Jørgine Tebra Holme	K	13/3	1888	Skibsted	Dansk	—	Husmoder	Fabrikarbejder	—	—	—	384	L. J. B. Fabrik Viby	—	—	—
—	Ragna Pous Holme	K	17/4	1924	Skibsted	—	—	Barn	—	—	—	—	—	—	—	—	—

5/4

Folketællings-Skema Nr. 5566

for Beboerne i ovennævnte Ejendom i Aarhus Købstad

Regler

- 1) Dette Skema udfyldes eller besorges udfyldt af Ejeren, Viceværten eller andre Vedkommende, eller udfyldes ved Cirkulation blandt Ejendommens Beboere. — Paa Skemaet opføres de Familier og Personer, der findes i Ejendommen, idet **Ordenen** er: Kælder, Stue o. s. v.
- 2) Hver Familie opføres for sig paa Skemaet, og saaledes at der lades en Linies Mellemrum aaben mellem hver Familie. **En Familie omfatter ogsaa Løgerende.** Selvstændige Husstande paa en Person betragtes som „Familie“.
- 3 a) **Personer, der har fast Bopæl i Kommunen,** skal opføres paa Skemaets **Hovedliste** paa det Sted (Hus, Skib o. s. v.), hvor Bopælen er.
- b) **Personer, der er midlertidigt fraværende** fra den faste Bopæl i Kommunen, opføres paa **Hovedlisten**, men der sættes i Rubrik 2 et **Frv.**, og i Rubrik 18 angives det Sted, hvor han midlertidigt opholder sig, eventuelt om han er paa Rejse.
- c) **Personer, der som midlertidigt nærværende** opholder sig i Husstanden, d. v. s. Personer, der ved Tællingen er fraværende fra deres faste Bopæl (den Kommune, i hvis Folkeregister de staar), samt Udlændinge paa Rejse, opføres paa **Tillægslisten paa Skemaets Bagside.**
- 4) I Henhold til Lov om Folkeregistre af 14. Marts 1924 er enhver Person pligtig til for sig og Medlemmer af sin Husstand, at meddele Oplysninger om: Fulde Navn, Køn, Stilling eller Erhverv, Bopæl, Fødselsaar, Fødselsdag og Fødested, Statsborgerforhold, ægteskabelig Stilling, Stilling i Husstanden m. v. (jfr. Lovens § 1). **Overtrædelse af Lovens Bestemmelser medfører Bødestraf** (Lovens § 12 jfr. § 8). De i Loven begærede Oplysninger gives ved Udfyldelse af Skemaet i Overensstemmelse med Rubrikkernes Overskrifter.
- 5) Inden- og udenlandske **Selskaber, Foreninger, Stiftelser, Institutioner** samt de **Personer** (ogsaa i Udlandet hjemmehørende), der helt eller delvis er Ejere eller Medejere af Ejendommen, eller som i denne har Forretningslokale, forsaavidt vedkommende Personer **ikke bor** i Aarhus Kommune, opføres paa **Tillægsskema I paa Skemaets Bagside.** Paa **Tillægsskema II** opføres alle indenbysboende Personer, der driver Forretning, Haandværk o. l. i Ejendommen.
- 6) **Flere Skemaer** vil kunne faas udleverede paa **Skattekontoret, Mejlgade 4, 1. Sal** (Kontortid 9—3, Lørdag 9—12), saafremt der paa det tilsendte Skema ikke er tilstrækkelig Plads til alle Ejendommens Beboere.

Anmærkning. For Anstalter til offentlig Brug (Hospitaler, Forsørgelsesanstalter, Fængsler, Kaserner o. s. v.) samt Hoteller o. l. udfyldes Skemaerne af Bestyrerne efter samme Regler som for private Ejendomme. Bestyrerens eller Opsynspersonalets særlige Husholdning skal opføres for sig.

Optælling.	
Mænd:	Kvinder:
7	10

Husværten bedes drage Omsorg for, at nærværende
Liste udfyldes af Ejendommens Beboere saaledes,
at den kan være Værten i Hænde senest den 26.
Oktober, hvorefter den afhentes.

Midlertidigt nærværende, der har fast Bopæl andetsteds, opføres paa Skemaets Bagside.

Forhus, Sidehus m. v. samt Etage	Samtlige Personers fulde Navn Ved Børn, endnu uden Navn, sættes "Dreng" eller "Pige". Hver Familie opføres for sig med en Linies Mellemrum mellem de enkelte Familier.	Kønnet Mænd (M) Kvinder (K)	Fødselsdag	Fødselsaar	Fødested Der angives: Katedrale eller Sognets Navn. For Personer født i Udlandet skrives vedkommendes Lands Navn.	Statsborgerforhold Personer, der har dansk Indførelse, skrives: "dansk"; andre anføres det Land, hvori de har Statsborgerret.	Ægteskabelig Stilling	Stilling i Familien Husleder, Husmoder, Barn, Slægtning o. l. Husassistent, Tjenestekarl og Løgerende.	Erhverv eller Livsstilling Hvis nogen har flere Erhverv, anføres disse, Hovederhvervet først. Har Husmoderen eller Børnene særligt Erhverv, anføres disse.	Telefon Nr.	Her angives Arbejdsgiverens Navn for alle, der ikke driver selvstændigt Erhverv. Har Husmoderen særligt Erhverv, angives ogsaa Arbejdsgiveren for hende.	Nummer i Arbejdsløsheds-kassen	Helaarlig Husleje af Egeboelseslejligheden	Hvis Flytning er sket i det sidste Aar, anføres her Bopæl 24. Oktober 1937. Ved Flytning udenbys fra angives Kbstadens Navn eller Landkommunens Navn og Postadresse.	Hvis Tilflytning til Aarhus er sket siden 24. Marts 1937 anføres her Datoen for Tilflytningen.	I hvilken Skole undervistes de paa denne Liste opførte Børn mellem 6 og 14 Aar?	Anmærkninger
I	Haven Kirstine Christensen Kiste Peter Christensen Kamper, Alfred Augusten Keller Frøberg Augusten Kasper Klar	K	2/10	98	Tobbaup	Dansk	Ugift		Linnedjornvej 7 - Tønder K. Armand.			340	Blausensgade 18-Sideh. Ewertsgade 6. Grønning 3				
I	Kals Jensen Jørgensen Klar Karl	M	17/7	1881	Løgstrup, pr. Hølling	dansk?	g	Husleder	Tømmermand Købmand Handelslærling	7134			b. D. Fædente m. Håndel 2				
II	Anker Elgaard Steen Augusta Marie Kamela Fyffe Elgaard Michael Kristensen	M	22/4	1911	Linaa	dansk	g	Husleder	Erhvervsloft	2274			F/S. Landana 1869	900	Jernbanvej 23 Haaek 7-28		
		K	7/4	1909	Ringe		g	Husmoder									
		K	15/5	1935	Haaek			Barn									
		M	7/2	1856	Løgstrup			Logerende	Aldersbestemt								
III	Haven Margrethe Olsen	K	19/2	1918	Todby			Logerende	Arbejderske								
III	Anna Simonsen Augusta Kristina Klar	K	20/2	1912	Aarhus			Ugift	Lærsk								
		K	19/10	1899	Kerge	Dansk	Ugift										
IV	Søren Madsen Simonsen	M	1/2	1861	Grobbøl	Dansk											

7/10

Se lit at træffe afgørelse

Se alle 25 lde.

Folketællings-Skema Nr. 5567

for Beboerne i ovennævnte Ejendom i Aarhus Købstad

Regler

- 1) Dette Skema udfyldes eller besørges udfyldt af Ejeren, Viceværten eller andre Vedkommende, eller udfyldes ved Cirkulation blandt Ejendommens Beboere. — Paa Skemaet opføres de Familier og Personer, der findes i Ejendommen, idet **Ordenen** er: Kælder, Stue o. s. v.
- 2) Hver Familie opføres for sig paa Skemaet, og saaledes at der lades en Linies Mellemrum aaben mellem hver Familie. **En Familie omfatter ogsaa Logerende.** Selvstændige Husstande paa en Person betragtes som „Familie“.
- 3 a) **Personer, der har fast Bopæl i Kommunen,** skal opføres paa Skemaets **Hovedliste** paa det Sted (Hus, Skib o. s. v.), hvor Bopælen er.
- b) **Personer, der er midlertidigt fraværende** fra den faste Bopæl i Kommunen, opføres paa **Hovedlisten**, men der sættes i Rubrik 2 et **Frv.**, og i Rubrik 18 angives det Sted, hvor han midlertidigt opholder sig, eventuelt om han er paa Rejse.
- c) **Personer, der som midlertidigt nærværende** opholder sig i Husstanden, d. v. s. Personer, der ved Tællingen er fraværende fra deres faste Bopæl (den Kommune, i hvis Folkeregister de staar), samt Udlændinge paa Rejse, opføres paa **Tillægslisten paa Skemaets Bagside.**
- 4) I Henhold til Lov om Folkeregistre af 14. Marts 1924 er enhver Person pligtig til for sig og Medlemmer af sin Husstand, at meddele Oplysninger om: Fulde Navn, Køn, Stilling eller Erhverv, Bopæl, Fødselsaar, Fødselsdag og Fødested, Statsborgerforhold, ægteskabelig Stilling, Stilling i Husstanden m. v. (jfr. Lovens § 1). **Overtrædelse af Lovens Bestemmelser medfører Bødestraf** (Lovens § 12 jfr. § 8). De i Loven begærede Oplysninger gives ved Udfyldelse af Skemaet i Overensstemmelse med Rubrikernes Overskrifter.
- 5) Inden- og udenlandske **Selskaber, Foreninger, Stiftelser, Institutioner** samt de **Personer** (ogsaa i Udlandet hjemmehørende), der helt eller delvis er Ejere eller Medejere af Ejendommen, eller som i denne har Forretningslokale, forsaavidt vedkommende Personer **ikke bor** i Aarhus Kommune, opføres paa **Tillægsskema I paa Skemaets Bagside.** Paa **Tillægsskema II** opføres alle indenbysboende Personer, der driver Forretning, Haandværk o. l. i Ejendommen.
- 6) **Fleere Skemaer** vil kunne faas udleverede paa **Skattekontoret, Mejlgade 4, 1. Sal** (Kontortid 9—3, Lørdag 9—12), saafremt der paa det tilsendte Skema ikke er tilstrækkelig Plads til alle Ejendommens Beboere.

Anmærkning. For Anstalter til offentlig Brug (Hospitaller, Forsørgelsesanstalter, Fængsler, Kaserner o. s. v.) samt Hoteller o. l. udfyldes Skemaerne af Bestyrerne efter samme Regler som for private Ejendomme. Bestyrerens eller Opsynspersonalets særlige Husholdning skal opføres for sig.

Optælling.	
Mænd:	Kvinder:
5	4

Husværten bedes drage Omsorg for, at nærværende
Liste udfyldes af Ejendommens Beboere saaledes,
at den kan være Værten i Hænde senest den 26.
Oktober, hvorefter den afhentes.

Midlertidigt nærværende, der har fast Bopæl andetsteds, opføres paa Skemaets Bagside.

Forhus, Sidehus m. v. samt Etage	Samtlige Personers fulde Navn Ved Børn, endnu uden Navn, sættes „Dreng“ eller „Pige“. Hver Familie opføres for sig med en Linies Mellemrum mellem de enkelte Familier.	Kønnet <small>Hand- køn (H) Kvind- køn (K)</small>	Fødselsdag	Fødselsaar	Fødested <small>Der angives: Købstaden eller Sognets Navn. For Personer født i Udlandet skrives vedkommendes Lands Navn.</small>	Statsborgerforhold <small>Personer, der har dansk Indførelst, skriver: „dansk“, andre angiver det Land, hvortil de har Statsborgerret.</small>	Ægteskabelig Stilling	Stilling i Familien <small>Husfader, Husmoder, Barn, Slægting o. l. Husassistent, Tjenestekarl og Løgerende.</small>	Erhverv eller Livsstilling <small>Hvis nogen har flere Erhverv, angives disse, Hovederhvervet først. Har Husmoderen eller Børnene særligt Erhverv, angives disse.</small>	Telefon Nr.	Her angives	Nummer i Arbejdsløsheds-kassen	Helaarlig Husleje af Ee-boelses-lejligheden	Hvis Flytning er sket	Hvis Tilflytning til Aarhus er sket siden 24. Oktober 1937	I hvilken Skole undervises de paa denne Liste opførte Børn mellem 6 og 14 Aar?	Anmærkninger
											Arbejdsgiverens Navn for alle, der ikke driver selvstændigt Erhverv. Har Husmoderen særligt Erhverv, angives ogsaa Arbejdsgiveren for hende.			Hvis Flytning er sket i det sidste Aar, angives her Bopæl 24. Oktober 1937. Ved Flytning udenbys læs angives Købstadens Navn eller Landkommunens Navn og Postadresse.			
1	2	3	4	5	6	7	8	9	10	11	12	13	14	15	16	17	18
1. etage	Friskion Marius Jensen	M	2/2	1896	Tårn	Dansk	g	Husfader	Arbejdsmand		183578	628					
	Ravn Nikoline Jensen	K	17/12	1903	Esbjerg	Dansk	u	Husmoder									
	Magny Rebekka Jensen	K	14/7	1925	København	-	u	Datter									
	Hage Gyro Jensen	M	19/12	1927	København	-	u	Barn									
	Jens Anker Jensen	M	4/2	1934	Aarhus	-	u	Barn									
1. sal	Snud Markus Hildtoft	M	23/9	1867	Hellerup	Dansk	gift	Husfader	Aldersrentemynder				625				
	Karoline Christiane Hildtoft	K	9/1	1869	København	"	"	Husmoder					430				
2. sal	Karl Melte Hansen	M	28/10	1860	Besee	Dansk	enke	Husmoder	Aldersrentemynder								
	Svend Erik Bent Andersen	M	6/8	1917	Aarhus	"	u	Slægting	Charfor								
	5/4																

Frederiksholm
Ingerslev Boulevard

Folketællings-Skema Nr. 5568

for Beboerne i ovennævnte Ejendom i Aarhus Købstad

Regler

- 1) Dette Skema udfyldes eller besørges udfyldt af Ejeren, Viceværten eller andre Vedkommende, eller udfyldes ved Cirkulation blandt Ejendommens Beboere. — Paa Skemaet opføres de Familier og Personer, der findes i Ejendommen, idet **Ordenen** er: Kælder, Stue o. s. v.
- 2) Hver Familie opføres for sig paa Skemaet, og saaledes at der lades en Linies Mellemrum aaben mellem hver Familie. **En Familie omfatter ogsaa Logerende.** Selvstændige Husstande paa en Person betragtes som „Familie“.
- 3 a) **Personer, der har fast Bopæl i Kommunen,** skal opføres paa Skemaets **Hovedliste** paa det Sted (Hus, Skib o. s. v.), hvor Bopælen er.
- b) **Personer, der er midlertidigt fraværende** fra den faste Bopæl i Kommunen, opføres paa **Hovedlisten**, men der sættes i Rubrik 2 et **Frv.**, og i Rubrik 18 angives det Sted, hvor han midlertidigt opholder sig, eventuelt om han er paa Rejse.
- c) **Personer, der som midlertidigt nærværende** opholder sig i Husstanden, d. v. s. Personer, der ved Tællingen er fraværende fra deres faste Bopæl (den Kommune, i hvis Folkeregister de staar), samt Udlændinge paa Rejse, opføres paa **Tillægslisten paa Skemaets Bagside.**
- 4) I Henhold til Lov om Folkeregistre af 14. Marts 1924 er enhver Person pligtig til for sig og Medlemmer af sin Husstand, at meddele Oplysninger om: Fulde Navn, Kon, Stilling eller Erhverv, Bopæl, Fødselsaar, Fødselsdag og Fødested, Statsborgerforhold, ægteskabelig Stilling, Stilling i Husstanden m. v. (jfr. Lovens § 1). **Overtrædelse af Lovens Bestemmelser medfører Bødestraf** (Lovens § 12 jfr. § 8). De i Loven begærede Oplysninger gives ved Udfyldelse af Skemaet i Overensstemmelse med Rubrikkernes Overskrifter.
- 5) Inden- og udenlandske **Selskaber, Foreninger, Stiftelser, Institutioner** samt de **Personer** (ogsaa i Udlandet hjemmehørende), der helt eller delvis er Ejere eller Medejere af Ejendommen, eller som i denne har Forretningslokale, forsaavidt vedkommende Personer **ikke bor** i Aarhus Kommune, opføres paa **Tillægsskema I paa Skemaets Bagside.** Paa **Tillægsskema II** opføres alle indenbysboende Personer, der driver Forretning, Haandværk o. l. i Ejendommen.
- 6) **Flere Skemaer** vil kunne faas udleverede paa **Skattekontoret, Mejlgade 4, 1. Sal** (Kontortid 9—3, Lørdag 9—12), saafremt der paa det tilsendte Skema ikke er tilstrækkelig Plads til alle Ejendommens Beboere.

Anmærkning. For Anstalter til offentlig Brug (Hospitaler, Forsørgelsesanstalter, Fængsler, Kaserner o. s. v.) samt Hoteller o. l. udfyldes Skemaerne af Bestyrerne efter samme Regler som for private Ejendomme. Bestyrerens eller Opsynspersonalets særlige Husholdning skal opføres for sig.

Optælling.	
Mænd:	Kvinder:
13	13

Husværten bedes drage Omsorg for, at nærværende

Liste udfyldes af Ejendommens Beboere saaledes,

at den kan være Værten i Hænde senest den 26.

Oktober, hvorefter den afhentes.

Midlertidigt nærværende, der har fast Bopæl andetsteds, opføres paa Skemaets Bagside.

Forhus, Sidehus m. v. samt Etage	Samtlige Personers fulde Navn Ved Børn, endnu uden Navn, sættes „Dreng“ eller „Pige“. Hver Familie optæres for sig med en Linies Mellemrum mellem de enkelte Familier.	Køn-net	Fødsels-dag	Fødsels-år	Fødested Der angives: Købstaden eller Sognets Navn. For Personer født i Udlandet skrives vedkommendes Lands Navn.	Statsborgerforhold	Ægteskabelig Stilling	Stilling i Familien Husfader, Husmoder, Barn, Slægting o. l. Husassistent, Tjenestekarl og Logerende.	Erhverv eller Livsstilling Hvis nogen har flere Erhverv, anføres disse, Hovederhvervet først. Har Husmoderen eller Børnene særligt Erhverv, anføres disse.	Telefon Nr.	Her angives Arbejdsgiverens Navn for alle, der ikke driver selvstændigt Erhverv. Har Husmoderen særligt Erhverv, angives ogsaa Arbejdsgiveren for hende.	Nummer i Arbejdsløsheds-kassen	Helaarlig Husleje af E-boelses-lejligheden	Hvis Flytning er sket i det sidste Aar, anføres her Bopæl 24. Oktober 1937. Ved Flytning udenbys fra angives Købstadens Navn eller Landkommunens Navn og Postadresse.	Hvis Tilflytning til Aarhus er sket siden 24. Oktober 1937 anføres her Datoen for Tilflytningen.	I hvilken Skole undervises de paa denne Liste opførte Børn mellem 6 og 14 Aar?	Anmærkninger
Plaan.	Aksel Marinus Pedersen. Gerda Mathine Marie Pedersen.	M. K.	2-7/3 2-9/8	1913 1919	Narhur. Løgsten.	Dansk. Dansk.	g g	Husfader. Husmoder.	Jord og Betonarbejder		Forskellig	230516 5097	5097	Fiskergade 30 ^a 26.			
1. Sal	Hans Kristian Kristensen Pauline Kristensen Rita Hanna Kristensen Lvend Egon Kristensen Anne Elise Kristensen Hans Erik Kristensen Torben Oswald Kristensen	M. K. K. M. K. M. M.	9-7 17-6 23-8 24-2 2-9 13-4 31-5	03 05 27 30 31 33 35	Odder Hadssten Stokrup Trøstøl Skjyby Vilby Aarhus	Dansk Dansk Dansk Dansk Dansk Dansk Dansk	g g g g g g g	Husfader Husmoder Datter Søn Datter Søn Søn	Jord Betonarbejder		Forskellig	345407	540			Fredriks alle Voldsmarsgale Fredriks alle	
1. Sal	Georg Vilhelm August Ehlersmann Jensen Kova Amanda Jensen Karlo Max Erik Jensen Edith Marie Kirstine Jensen Henry Lehrenhart Erik Jensen Vilby Christian Erik Jensen Herdin Valborg Ella Jensen Sigrud Karoline Margrethe Jensen Harry Olfert Erik Jensen	M. K. M. K. M. M. K. K. M.	15-1 25-1 15-2 10-3 23-5 14-9 25-11 14-2 21-4	1907 1906 1927 1923 1931 1932 1933 1935 1936	Aarhus Krigsted Ny Gnum Bræskov Horsens Aarhus Aarhus Aarhus Aarhus	Dansk Dansk Dansk Dansk Dansk Dansk Dansk Dansk Dansk	g g g g g g g g g	Husfader Husmoder Søn Datter Søn Søn Datter Datter Søn	Fisker				660	Nørrevang 10-46.		Jungerslev Jungerslev Jungerslev	
2. Sal	Jakob Knudt Andersen Johanne Marie Andersen Harichsgnete Knudt Andersen	M. K. K.	1-1 2-7 2-7	1881 1888 1920	Nørager Kivholm Tustrup	Dansk Dansk Dansk	g g g	Husfader Husmoder Datter	Arbejdsmand				504				
2. Sal	Henry Dag Jensen Haupt Marie Frank-Jensen Marie Magdalena Frank-Jensen Bodil Henny Frank-Jensen Gunn Frank-Jensen	M. K. K. K. M.	2-1/6 6-6 2-3 1-9 7-1	1902 1901 1927 1932 1936	Ormslev Lund Lund Viby Brabrand	Dansk Dansk Dansk Dansk Dansk	g g g g g	Husfader Husmoder Datter Datter Søn	Arbejdsmand				600			Fredriks alle	

13/13

Folketællings-Skema Nr. 5569

for Beboerne i ovennævnte Ejendom i Aarhus Købstad

Regler

- 1) Dette Skema udfyldes eller besørges udfyldt af Ejeren, Viceværten eller andre Vedkommende, eller udfyldes ved Cirkulation blandt Ejendommens Beboere. — Paa Skemaet opføres de Familier og Personer, der findes i Ejendommen, idet **Ordenen** er: Kælder, Stue o. s. v.
- 2) Hver Familie opføres for sig paa Skemaet, og saaledes at der lades en Linies Mellemrum aaben mellem hver Familie. **En Familie omfatter ogsaa Logerende.** Selvstændige Husstande paa en Person betragtes som „Familie“.
- 3 a) **Personer, der har fast Bopæl i Kommunen,** skal opføres paa Skemaets **Hovedliste** paa det Sted (Hus, Skib o. s. v.), hvor Bopælen er.
 - b) **Personer, der er midlertidigt fraværende** fra den faste Bopæl i Kommunen, opføres paa **Hovedlisten**, men der sættes i Rubrik 2 et **Frv.**, og i Rubrik 18 angives det Sted, hvor han midlertidigt opholder sig, eventuelt om han er paa Rejse.
 - c) **Personer, der som midlertidigt nærværende** opholder sig i Husstanden, d. v. s. Personer, der ved Tællingen er fraværende fra deres faste Bopæl (den Kommune, i hvis Folkeregister de staar), samt Udlændinge paa Rejse, opføres paa **Tillægslisten paa Skemaets Bagside.**
- 4) I Henhold til Lov om Folkeregistre af 14. Marts 1924 er enhver Person pligtig til for sig og Medlemmer af sin Husstand, at meddele Oplysninger om: Fulde Navn, Køn, Stilling eller Erhverv, Bopæl, Fødselsaar, Fødselsdag og Fødested, Statsborgerforhold, ægteskabelig Stilling, Stilling i Husstanden m. v. (jfr. Lovens § 1). **Overtrædelse af Lovens Bestemmelser medfører Bødestraf** (Lovens § 12 jfr. § 8). De i Loven begærede Oplysninger gives ved Udfyldelse af Skemaet i Overensstemmelse med Rubrikernes Overskrifter.
- 5) Inden- og udenlandske **Selskaber, Foreninger, Stiftelser, Institutioner** samt de **Personer** (ogsaa i Udlandet hjemmehørende), der helt eller delvis er Ejere eller Medejere af Ejendommen, eller som i denne har Forretningslokale, forsaavidt vedkommende Personer **ikke bor** i Aarhus Kommune, opføres paa **Tillægsskema I paa Skemaets Bagside.** Paa **Tillægsskema II** opføres alle indenbysboende Personer, der driver Forretning, Haandværk o. l. i Ejendommen.
- 6) **Fleere Skemaer** vil kunne faas udleverede paa **Skattekontoret, Mejlgade 4, 1. Sal** (Kontortid 9—3, Lørdag 9—12), saafremt der paa det tilsendte Skema ikke er tilstrækkelig Plads til alle Ejendommens Beboere.

Anmærkning. For Anstalter til offentlig Brug (Hospitaller, Forsørgelsesanstalter, Fængsler, Kaserner o. s. v.) samt Hoteller o. l. udfyldes Skemaerne af Bestyrerne efter samme Regler som for private Ejendomme. Bestyrerens eller Opsynspersonalets særlige Husholdning skal opføres for sig.

Optælling.	
Mænd:	Kvinder:
3	2

Husværten bedes drage Omsorg for, at nærværende

Liste udfyldes af Ejendommens Beboere saaledes,

at den kan være Værten i Hænde senest den 26.

Oktober, hvorefter den afhentes.

Midlertidigt nærværende, der har fast Bopæl andetsteds, opføres paa Skemaets Bagside.

Folketællings-Skema Nr. 5570

for Beboerne i ovennævnte Ejendom i Aarhus Købstad

Regler

- 1) Dette Skema udfyldes eller besorges udfyldt af Ejeren, Viceværten eller andre Vedkommende, eller udfyldes ved Cirkulation blandt Ejendommens Beboere. — Paa Skemaet opføres de Familier og Personer, der findes i Ejendommen, idet **Ordenen** er: Kælder, Stue o. s. v.
- 2) Hver Familie opføres for sig paa Skemaet, og saaledes at der lades en Lines Mellemrum aaben mellem hver Familie. **En Familie omfatter ogsaa Logerende.** Selvstændige Husstande paa en Person betragtes som „Familie“.
- 3 a) **Personer, der har fast Bopæl i Kommunen,** skal opføres paa Skemaets **Hovedliste** paa det Sted (Hus, Skib o. s. v.), hvor Bopælen er.
 - b) **Personer, der er midlertidigt fraværende** fra den faste Bopæl i Kommunen, opføres paa **Hovedlisten**, men der sættes i Rubrik 2 et **Frv.**, og i Rubrik 18 angives det Sted, hvor han midlertidigt opholder sig, eventuelt om han er paa Rejse.
 - c) **Personer, der som midlertidigt nærværende** opholder sig i Husstanden, d. v. s. Personer, der ved Tællingen er fraværende fra deres faste Bopæl (den Kommune, i hvis Folkeregister de staar), samt Udlændinge paa Rejse, opføres paa **Tillægslisten paa Skemaets Bagside.**
- 4) I Henhold til Lov om Folkeregistre af 14. Marts 1924 er **enhver Person pligtig** til for sig og Medlemmer af sin Husstand, at meddele Oplysninger om: Fulde Navn, Køn, Stilling eller Erhverv, Bopæl, Fødselsaar, Fødselsdag og Fødested, Statsborgerforhold, ægteskabelig Stilling, Stilling i Husstanden m. v. (jfr. Lovens § 1). **Overtrædelse af Lovens Bestemmelser medfører Bødestraf** (Lovens § 12 jfr. § 8). De i Loven begærede Oplysninger gives ved Udfyldelse af Skemaet i Overensstemmelse med Rubrikkernes Overskrifter.
- 5) Inden- og udenlandske **Selskaber, Foreninger, Stiftelser, Institutioner** samt de **Personer** (ogsaa i Udlandet hjemmehørende), der helt eller delvis er Ejere eller Medejere af Ejendommen, eller som i denne har Forretningslokale, forsaavidt vedkommende Personer **ikke bor** i Aarhus Kommune, opføres paa **Tillægsskema I paa Skemaets Bagside.** Paa **Tillægsskema II** opføres alle indenbysboende Personer, der driver Forretning, Haandværk o. l. i Ejendommen.
- 6) **Flere Skemaer** vil kunne faas udleverede paa **Skattekontoret, Mejlgade 4, 1. Sal** (Kontortid 9—3, Lørdag 9—12), saafremt der paa det tilsendte Skema ikke er tilstrækkelig Plads til alle Ejendommens Beboere.

Anmærkning. For Anstalter til offentlig Brug (Hospitaller, Forsørgelsesanstalter, Fængsler, Kaserner o. s. v.) samt Hoteller o. l. udfyldes Skemaerne af Bestyrerne efter samme Regler som for private Ejendomme. Bestyrerens eller Opsynspersonalets særlige Husholdning skal opføres for sig.

Optælling.	
Mænd:	Kvinder:
5	4

Husværten bedes drage Omsorg for, at nærværende

Liste udfyldes af Ejendommens Beboere saaledes,

at den kan være Værten i Hænde senest den 26.

Oktober, hvorefter den afhentes.

Midlertidigt nærværende, der har fast Bopæl andetsteds, opføres paa Skemaets Bagside.

Forhus, Sidehus m. v. samt Etage	Samtlige Personers fulde Navn Ved Børn, endnu uden Navn, sættes "Dreng" eller "Pige". Hver Familie optæres for sig med en Linies Mellemrum mellem de enkelte Familier.	Kønnet Mænd (M) Kvinder (K)	Fødselsdag	Fødselsaar	Fødested Der angives: Kataklostens eller Signets Navn. For Personer født i Udlandet skrives vedkommendes Lands Navn.	Statsborgerforhold Personer, der har dansk Indførelst, skriver: "dansk"; andre anføres det Land, hvori de har Statsborgerret.	Ægteskabelig Stilling	Stilling i Familien Husfader, Husmoder, Barn, Slægtning o. l. Husassistent, Tjenestekarl og Løgerende.	Erhverv eller Livsstilling Hvis nogen har flere Erhverv, anføres disse, Hovederhvervet først. Har Husmoderen eller Børnene særligt Erhverv, anføres disse.	Telefon Nr.	Her angives Arbejdsgiverens Navn for alle, der ikke driver selvstændigt Erhverv. Har Husmoderen særligt Erhverv, angives ogsaa Arbejdsgiveren for hende.	Nummer i Arbejdsløsheds-kassen	Helaarlig Husleje af Beboelseslejligheden	Hvis Flytning er sket i det sidste Aar, anføres her Bopæl 24. Oktober 1937. Ved Flytning udenbys fra angives Købstadens Navn eller Landkommunens Navn og Postadresse.	Hvis Tilflytning til Aarhus er sket siden 24. Oktober 1927, anføres her Datoen for Tilflytningen.	I hvilken Skole undervises de paa denne Liste opførte Børn mellem 6 og 14 Aar?	Anmærkninger
I Forhus	Anna Hardsus Mathiasens Svendsen	K	17/2	1879	Aarhus	dansk	single		Fabriksarbejder		2009	500					
I	Carl Emilias Rasmussen	M	2/9	1886	Niideby	dansk	gift	Husfader	Handelskøber			550					
	Maja Rasmussen	K	30/6	1889	Malt	dansk	gift	Husmoder									
II	Niels Peter Olsen Bjørnskov	M	24/4	1892	Trige	dansk	gift	Husfader	Chauffør		255561	384					
	Julie Jonny Bjørnskov	K	24/4	1917	Judum	dansk	gift	Husmoder									
	Jytte Gytha Bjørnskov	K	24/4	1928	Christens	dansk		Barn									
I Bgh.	Klaus Carl Jensen	M	28/1	1905	Judum	dansk	skilt	Husfader	hagerværker		72676	300					
II	Beate Edel Jensen	K	16/10	1929	Judum	dansk		Barn			1273	240					
I Bgh.	Helga Sofie Thinde	K	13/1	1877	Følby	dansk	single	Husmoder	Hæder								

5/4

Erhverv: 4
Christen Rasmussen, Trige 14 38

Niels Juulsg. 71
Jensgade 12
Rausøgade

Folketællings-Skema Nr. 5571

for Beboerne i ovennævnte Ejendom i Aarhus Købstad

Regler

- 1) Dette Skema udfyldes eller besørges udfyldt af Ejeren, Viceværten eller andre Vedkommende, eller udfyldes ved Cirkulation blandt Ejendommens Beboere. — Paa Skemaet opføres de Familier og Personer, der findes i Ejendommen, idet **Ordenen** er: Kælder, Stue o. s. v.
- 2) Hver Familie opføres for sig paa Skemaet, og saaledes at der lades en Linies Mellemrum aaben mellem hver Familie. **En Familie omfatter ogsaa Logerende.** Selvstændige Husstande paa en Person betragtes som „Familie“.
- 3 a) **Personer, der har fast Bopæl i Kommunen,** skal opføres paa Skemaets **Hovedliste** paa det Sted (Hus, Skib o. s. v.), hvor Bopælen er.
- b) **Personer, der er midlertidigt fraværende** fra den faste Bopæl i Kommunen, opføres paa **Hovedlisten**, men der sættes i Rubrik 2 et **Frv.**, og i Rubrik 18 angives det Sted, hvor han midlertidigt opholder sig, eventuelt om han er paa Rejse.
- c) **Personer, der som midlertidigt nærværende** opholder sig i Husstanden, d. v. s. Personer, der ved Tællingen er fraværende fra deres faste Bopæl (den Kommune, i hvis Folkeregister de staar), samt Udlændinge paa Rejse, opføres paa **Tillægslisten paa Skemaets Bagside.**
- 4) I Henhold til Lov om Folkeregistre af 14. Marts 1924 er enhver Person pligtig til for sig og Medlemmer af sin Husstand, at meddele Oplysninger om: Fulde Navn, Køn, Stilling eller Erhverv, Bopæl, Fødselsaar, Fødselsdag og Fødested, Statsborgerforhold, ægteskabelig Stilling, Stilling i Husstanden m. v. (jfr. Lovens § 1). **Overtrædelse af Lovens Bestemmelser medfører Bødestraf** (Lovens § 12 jfr. § 8). De i Loven begærede Oplysninger gives ved Udfyldelse af Skemaet i Overensstemmelse med Rubrikkernes Overskrifter.
- 5) Inden- og udenlandske **Selskaber, Foreninger, Stiftelser, Institutioner** samt de **Personer** (ogsaa i Udlandet hjemmehørende), der helt eller delvis er Ejere eller Medejere af Ejendommen, eller som i denne har Forretningslokale, forsaavidt vedkommende Personer **ikke bor** i Aarhus Kommune, opføres paa **Tillægsskema I paa Skemaets Bagside.** Paa **Tillægsskema II** opføres alle indenbysboende Personer, der driver Forretning, Haandværk o. l. i Ejendommen.
- 6) **Fleere Skemaer** vil kunne faas udleverede paa **Skattekontoret, Mejlgade 4, 1. Sal** (Kontortid 9—3, Lørdag 9—12), saafremt der paa det tilsendte Skema ikke er tilstrækkelig Plads til alle Ejendommens Beboere.

Anmærkning. For Anstalter til offentlig Brug (Hospitaller, Forsørgelsesanstalter, Fængsler, Kaserner o. s. v.) samt Hoteller o. l. udfyldes Skemaerne af Bestyrerne efter samme Regler som for private Ejendomme. Bestyrerens eller Opsynspersonalets særlige Husholdning skal opføres for sig.

Optælling.	
Mænd:	Kvinder:
<u>X 2</u>	<u>3</u>

Husværten bedes drage Omsorg for, at nærværende

Liste udfyldes af Ejendommens Beboere saaledes,

at den kan være Værten i Hænde senest den 26.

Oktober, hvorefter den afhentes.

Midlertidigt nærværende, der har fast Bopæl andetsteds, opføres paa Skemaets Bagside.

Forhus, Sidehus m. v. samt Etage	Samtlige Personers fulde Navn Ved Børn, endnu uden Navn, sættes „Dreng“ eller „Pige“. Hver Familie opføres for sig med en Linies Mellemrum mellem de enkelte Familier.	Kønnet Mænd (M) Kvinder (K)	Fødselsdag	Fødselsaar	Fødested Der angives: Købstaden eller Sognets Navn. For Personer født i Udlandet skrives vedkommendes Lands Navn.	Statsborgerforhold Personer, der har dansk Indførelst, skrives „dansk“; andre anføres det Land, hvori de har Statsborgerret.	Ægteskabelig Stilling	Stilling i Familien Husfader, Husmoder, Barn, Slægtning o. l. Husassistent, Tjenestekarl og Løjterende.	Erhverv eller Livsstilling Hvis nogen har flere Erhverv, anføres disse, Hovederhvervet først. Har Husmoderen eller Dørene særlige Erhverv, anføres disse.	Telefon Nr.	Her angives Arbejdsgiverens Navn for alle, der ikke driver selvstændigt Erhverv. Har Husmoderen særligt Erhverv, angives ogsaa Arbejdsgiveren for hende.	Nummer i Arbejdsløsheds-kassen	Helaarlig Husleje af Ee-boelses-lejligheden	Hvis Flytning er sket i det sidste Aar, anføres her Bopæl 24. Oktober 1937. Ved Flytning udenbys fra angives Købstadens Navn eller Landkommunens Navn og Postadresse.	Hvis Tilflytning til Aarhus er sket siden 1. Oktober 1937, anføres her Datoen for Tilflytningen.	I hvilken Skole undervises de paa denne Liste opførte Børn mellem 6 og 14 Aar?	Anmærkninger
Kbh. St.	Annes Johansen Aine Ritzler	K	27/8	1903	Lindby Moss	dansk	Esk	Husmod	Hders rente			400	Mindelig 15				
Fors. ved Sæd	Ole Simonsen Gjerdred Simonsen	M	9/4	1856	Lorring	dansk	G	Husfader	D. P. B.			400					
Krieters	Hjortsen Marie Christensen	K	1/9	1877	Aarhus	dansk	Ugift		Strikkereske	7. Linn. Heller Paulsgade 25	898	100					
Kbh.	Johannes Nielsen	M	7/11	1810	Aarhus		I		Halsen				Kobbervej 4				

2/3

(Jegervogndygd 39/41)

Folketællings-Skema Nr. 5572

for Beboerne i ovennævnte Ejendom i Aarhus Købstad

Regler

- 1) Dette Skema udfyldes eller besørges udfyldt af Ejeren, Viceværten eller andre Vedkommende, eller udfyldes ved Cirkulation blandt Ejendommens Beboere. — Paa Skemaet opføres de Familier og Personer, der findes i Ejendommen, idet **Ordenen** er: Kælder, Stue o. s. v.
- 2) Hver Familie opføres for sig paa Skemaet, og saaledes at der lades en Linies Mellemrum aaben mellem hver Familie. En Familie omfatter ogsaa Logerende. Selvstændige Husstande paa en Person betragtes som „Familie“.
- 3 a) **Personer, der har fast Bopæl i Kommunen**, skal opføres paa Skemaets **Hovedliste** paa det Sted (Hus, Skib o. s. v.), hvor Bopælen er.
- b) **Personer, der er midlertidigt fraværende** fra den faste Bopæl i Kommunen, opføres paa **Hovedlisten**, men der sættes i Rubrik 2 et **Frv.**, og i Rubrik 18 angives det Sted, hvor han midlertidigt opholder sig, eventuelt om han er paa Rejse.
- c) **Personer, der som midlertidigt nærværende** opholder sig i Husstanden, d. v. s. Personer, der ved Tællingen er fraværende fra deres faste Bopæl (den Kommune, i hvis Folkeregister de staar), samt Udlændinge paa Rejse, opføres paa **Tillægslisten paa Skemaets Bagside**.
- 4) I Henhold til Lov om Folkeregistre af 14. Marts 1924 er enhver Person pligtig til for sig og Medlemmer af sin Husstand, at meddele Oplysninger om: Fulde Navn, Køn, Stilling eller Erhverv, Bopæl, Fødselsaar, Fødselsdag og Fødested, Statsborgerforhold, ægteskabelig Stilling, Stilling i Husstanden m. v. (jfr. Lovens § 1). **Overtrædelse af Lovens Bestemmelser medfører Bødestraf** (Lovens § 12 jfr. § 8). De i Loven begærede Oplysninger gives ved Udfyldelse af Skemaet i Overensstemmelse med Rubrikkernes Overskrifter.
- 5) Inden- og udenlandske **Selskaber, Foreninger, Stiftelser, Institutioner** samt de **Personer** (ogsaa i Udlandet hjemmehørende), der helt eller delvis er Ejere eller Medejere af Ejendommen, eller som i denne har Forretningslokale, forsaavidt vedkommende Personer **ikke bor** i Aarhus Kommune, opføres paa **Tillægsskema I paa Skemaets Bagside**. Paa **Tillægsskema II** opføres alle indenbysboende Personer, der driver Forretning, Haandværk o. l. i Ejendommen.
- 6) **Flere Skemaer** vil kunne faas udleverede paa **Skattekontoret, Mejlgade 4, 1. Sal** (Kontortid 9—3, Lørdag 9—12), saafremt der paa det tilsendte Skema ikke er tilstrækkelig Plads til alle Ejendommens Beboere.

Anmærkning. For Anstalter til offentlig Brug (Hospitaller, Forsørgelsesanstalter, Fængsler, Kaserner o. s. v.) samt Hoteller o. l. udfyldes Skemaerne af Bestyrerne efter samme Regler som for private Ejendomme. Bestyrerens eller Opsynspersonalets særlige Husholdning skal opføres for sig.

Optælling.	
Mænd:	Kvinder:
11	6

Husværten bedes drage Omsorg for, at nærværende

Liste udfyldes af Ejendommens Beboere saaledes,

at den kan være Værten i Hænde senest den 26.

Oktober, hvorefter den afhentes.

Midlertidigt nærværende, der har fast Bopæl andetsteds, opføres paa Skemaets Bagside.

Forhus, Sidehus m. v. samt Etage	Samtlige Personers fulde Navn Ved Børn, endnu uden Navn, sættes „Dreng“ eller „Pige“. Hver Familie optæres for sig med en Linies Mellemrum mellem de enkelte Familier.	Kønnet Mænd (M) Kvinder (K)	Fødselsdag	Fødselsaar	Fødested Der angives: Købstadens eller Sognets Navn. For Personer født i Udlandet skrives vedkommendes Lands Navn.	Statsborgerforhold	Ægteskabelig Stilling	Stilling i Familien Husfader, Husmoder, Børn, Slagting o. l. Husassistent, Tjenestekarl og Løgerende.	Erhverv eller Livsstilling Hvis nogen har flere Erhverv, anføres disse, Hovederhvervet først. Har Husmoderen eller Børnene særligt Erhverv, anføres disse.	Telefon Nr.	Her angives Arbejdsgiverens Navn for alle, der ikke driver selvstændigt Erhverv. Har Husmoderen særligt Erhverv, angives ogsaa Arbejdsgiveren for hende.	Nummer i Arbejdsløsheds-kassen	Helaarlig Husleje af Ejeboelseslejligheden	Hvis Flytning er sket i det sidste Aar, anføres her Bopæl 24. Oktober 1937. Ved Flytning udenbys fra angives Købstadens Navn eller Landkommunens Navn og Postadresse.	Hvis Tilflytning til Aarhus er sket siden 24. Oktbr. 1937 anføres her Datoen for Tilflytningen.	I hvilken Skole undervises de paa denne Liste opførte Børn mellem 6 og 14 Aar?	Anmærkninger
1	2	3	4	5	6	7	8	9	10	11	12	13	14	15	16	17	18
	Naldemar Hansen	M	1/11	1883	Mesinge	Dansk	g	Husfader	Reglermand	8207		600					
	Emma Fransine Hansen	K	27/2	1896	Frangar	"	"	Husmoder									
	Eric Marcus Christensen	M	2/8	1928	Birkerød	"	"	Barn									
1. sal	Peter Lauritz Nielsen	M	5/5	1871	Skjoldby	"	g	Husfader	Bødkermand			650					
	Marna Thurene Johanne Nielsen	K	2/2	1876	Skjoldby	"	"	Husmoder									
	Arvidt Rindby Nielsen	M	5/6	1888	Skjoldby	"	"	Søn	Arbejdsmand		2488						
	Kristine Henry Nielsen	K	2/10	1915	"	"	"	"	Handelsassistent								
	Sigrid Kirsten Nielsen	K	7/11	1920	"	"	"	Datter	Handelsassistent								
11. sal	Paul Elna Madsen Jensen	M	2/2	1912	Aarhus	Dansk	g	Husfader	Arbejdsmand		509	500					
	Mathis Rosa Madsen Jensen	K	23/10	1917	Federbo	"	"	Husmoder									
	Bent Madsen Jensen	M	1/11	1920	Aarhus	"	"	Barn									
	Paul Vilhelm Jensen	M	8/7	1918	Gjordebjerg	"	"	"	Medhj.								
1. sal	Abel Andersen	M	25/9	1882	Fjern	"	g	Husfader	Skovmand			700					
	Emilie Andersen	K	8/3	1897	Fjern	"	g	Husmoder									
	Frits Mikkelsen Andersen	M	4/12	1925	Skjoldby	"	"	Barn									
	Peter Nordberg	M	19/10	1914	Federbo	Dansk	g	Løgerende	Repræsentant					Amaligade 1, Horsens			
1. sal	Jens Peter Madsen Hansen	M	2/4	1903	Federbo	Dansk	g	"	Husmoder								

11/6

Anmærkning

12

men,
en, eller som
s Kommune.

Bogæl paa
e Selskabs
værende

31 St.
41.62
11
37-41

te bevidnes.

