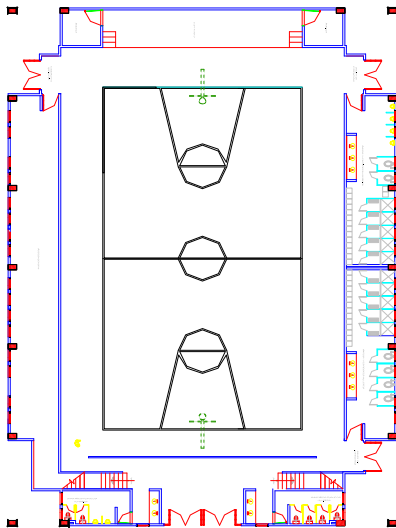
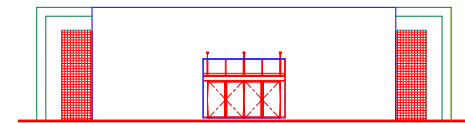
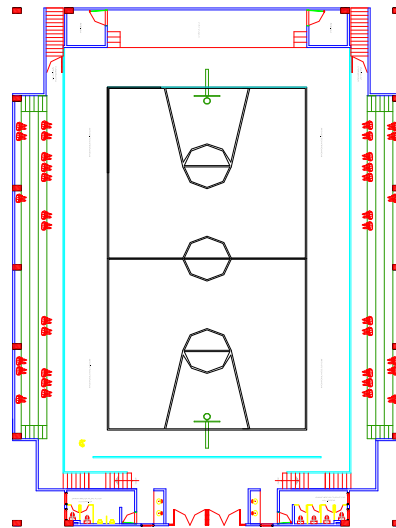
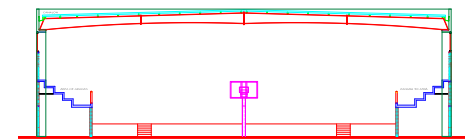

**GIMNASIO DE 27.3x39.3 M y 9 M ALTURA**
**M2 =**
**1,072.89**

\$	<b>14,886,744.54</b>	<b>\$/GIMNASIO</b>
\$	<b>13,875.37</b>	<b>\$/M2</b>

Cimentación de gimnasio zapatas aisladas, cimentación de muros zapatas corridas, piso de 15 cm. de espesor doble armado  
 Estructura; columnas de concreto, cubierta metálica con traves con formada de placas de acero y canal mon-ten  
 Muros de block Novamuro con dalas y castillos aparentes. Cubierta a base de lamina Multypanel de 1 1/2" de espesor.  
 Piso de duela de encino, gradas laterales, zona de regaderas y baños para deportistas y visitantes.

PARTIDA	DESCRIPCION	IMPORTE	\$/M2	%
PRELIMINARES	Trazo y nivelació	\$ 156,850.24	\$ 146.19	1.05%
TERRACERIAS	Despalme, excavaciones 0.40 m, acarrees, relleno 0.60 m.	\$ 270,417.28	\$ 252.05	1.82%
CIMENTACIÓN Y PISO DE CONCRETO	Cimentación zapatas, contratraves y cisterna	\$ 2,161,235.54	\$ 2,014.41	14.52%
ESTRUCTURA DE CONCRETO Y GRADA	Estructura de concreto, columnas y traves	\$ 1,922,613.83	\$ 1,792.00	12.91%
ESTRUCTURA METÁLICA Y CUBIERTA	Estructura metálica y cubierta de lámina	\$ 3,410,115.19	\$ 3,178.44	22.91%
ALBAÑILERÍA, MUROS, CADENAS Y CA	Muros de fachada; Novamuro con dalas y castillos acabado aparente	\$ 1,317,943.97	\$ 1,228.41	8.85%
RECUBRIMIENTOS	Pisos, azulejos y pintura vinílica	\$ 576,202.06	\$ 537.06	3.87%
PISO DE DUELA DE MADERA	Piso de duela de encino nacional acabado con barniz poliform	\$ 1,065,518.66	\$ 993.13	7.16%
HERRERÍA	Barandales, puertas	\$ 124,789.95	\$ 116.31	0.84%
CANCELERÍA	Cancelaría, ventanas y puertas de acceso.	\$ 353,350.82	\$ 329.34	2.37%
CARPINTERÍA	Puertas y bancas	\$ 45,991.32	\$ 42.87	0.31%
MUEBLES DE BAÑO Y MAMPARAS	Muebles de baño, mamparas	\$ 841,251.95	\$ 784.10	5.65%
INSTALACIÓN HIDROSANITARIA	Salidas hidrosanitarias, bajadas y drenaje tubo de pvc con registros	\$ 519,111.75	\$ 483.84	3.49%
INSTALACIÓN ELÉCTRICA	Instalación eléctrica y luminarias	\$ 887,099.07	\$ 826.83	5.96%
PROTECCIÓN CONTRA INCENDIO	Hidrantes, toma siamesa, extintores	\$ 194,420.97	\$ 181.21	1.31%
PARARRAYOS	Instalación de pararrayos	\$ 538,286.42	\$ 501.72	3.62%
EQUIPAMIENTO DEPORTIVO	Lockers, tablero con canasta y señalización	\$ 186,045.52	\$ 173.41	1.25%
SISTEMA DE SONIDO	Equipo de sonido y micrófonos	\$ 315,500.00	\$ 294.07	2.12%
		<b>\$ 14,886,744.54</b>	<b>\$ 13,875.37</b>	<b>100.00%</b>

**PLANTA BAJA**

**FACHADA PPAL**

**CORTE**
**PARARRAYOS**

Instalación de pararrayos

*Actualizado al 9 de febrero de 2022*