

**Otra vez!**

**Continúa la  
amenaza sobre la  
sierra de Chiva por  
la avalancha de  
macro proyectos  
de energías solar  
y ahora también  
eólica.**



**La solitud de una decena de parques fotovoltaicos proyectados en el término municipal de Chiva, de los cuales algunos ya están en fase de resolución definitiva por parte del Ministerio de Transición Ecológica y el Reto Demográfico, en una tramitación dilatada que se deberían tener en cuenta la oposición de la ciudadanía, que presentó un total de más de cuatro mil alegaciones con sólidos fundamentos técnicos y judiciales más que suficientes para desestimar este dañino proyecto.**

**En dos de ellos con una ubicación fusionada, se pretende arrasar más de siete millones y medio de metros cuadrados; que abarcaría desde el Paraje Protegido de la Sierra de Chiva hasta prácticamente el casco urbano y con un ancho de dos kilómetros aproximadamente(más de mil campos de fútbol), con una línea de evacuación de ocho kilómetros y medio hasta la subestación de Godelleta y otra de más de veintiséis kilómetros hasta el municipio de Aldaia, que atravesará todo el término de Chiva de oeste a este, con multitud de apoyos metálicos de gigantescas torres eléctricas.**

**Estos proyectos en su conjunto producirán un impacto irreversible en un entorno de alto valor ecológico, agrícola, cultural y paisajístico; que además conllevaría la pérdida del extraordinario patrimonio de cientos de árboles centenarios de exclusividad mundial.**

**Por si todo esto fuera poco, acabamos de recibir la tramitación de un mega parque eólico que quieren acometer con descomunales aerogeneradores en las cumbres montañosas de la Sierra de Chiva y Siete Aguas con una superficie entre los dos municipios de 1.103.104 m<sup>2</sup>. y con una prolongación proyectada (Zona 9) de otras sierras de alto valor ecológico y paisajístico como El Pico el Tejo de Requena, Sierra del Negrete en Utiel hasta llegar a Camporrobles.**





Campos de Levante **395 ha.**

Santo Toribio **348 ha.**

Superficie de afección **7.500.000 m<sup>2</sup>**

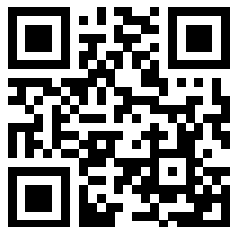
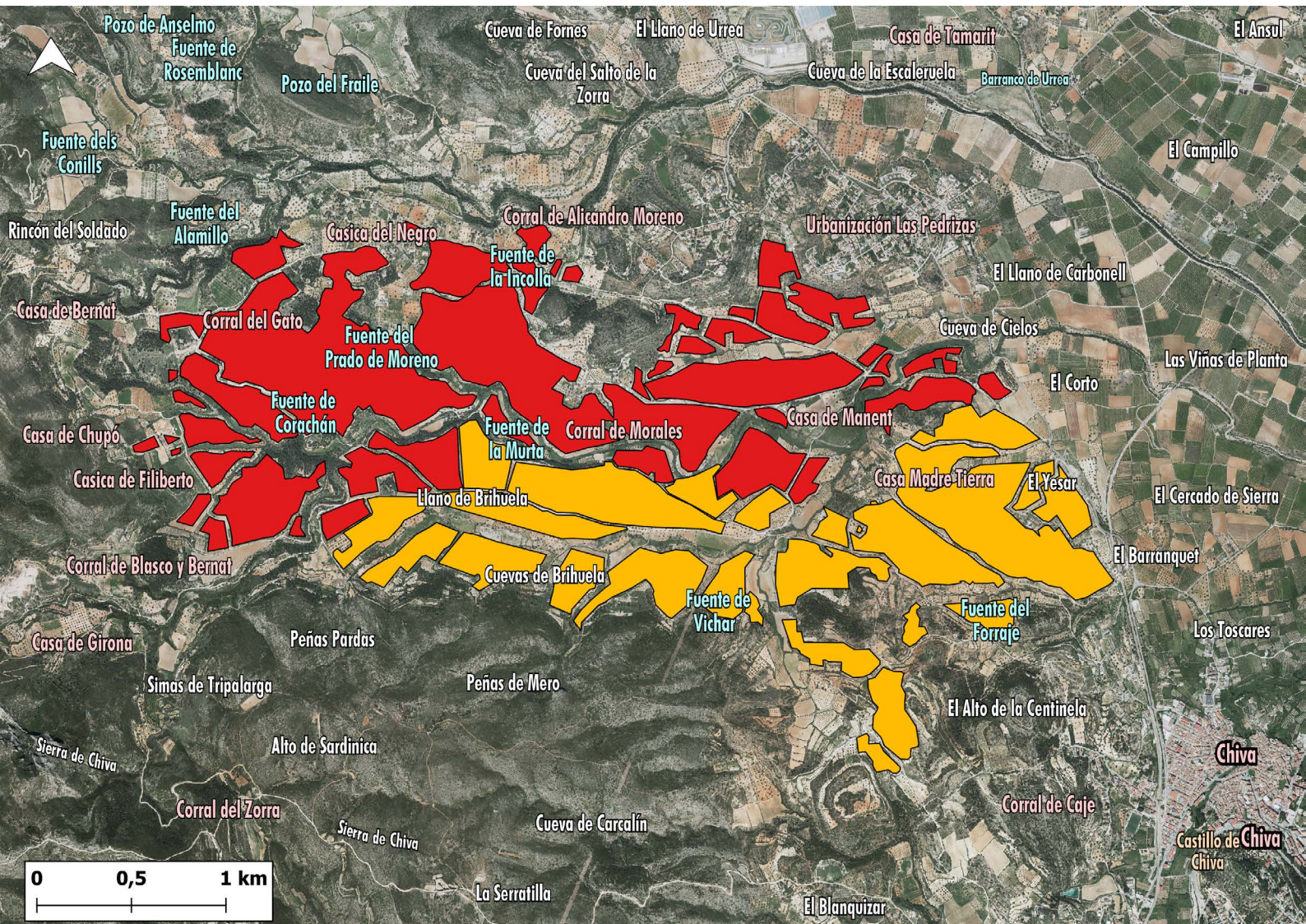

Conéctate al Visor para  
visualizarlo mejor:

<https://n9.cl/o4lnl>



**Hace ya veinte años que el pueblo de Chiva se opuso frontalmente a este tipo de proyectos tan perjudicial para el medio ambiente, con movilizaciones de diversa índole y que concluyó con su paralización. Pero otra vez vuelve a sobrevolar la amenaza sobre los territorios de interior en forma de especulación en favor de las grandes corporaciones y disfrazada de “Energía Limpia” que con la justificación de la urgencia que requiere el cambio climático, se van arrasar lugares únicos y de vital importancia para la conservación de la biodiversidad que es el indicador que garantiza la solución al grave problema que nos enfrentamos.**

## **ASÍ SERÁ LA SIERRA DE CHIVA**

**La situación actual en Chiva es dramática sobre aspectos ambientales y el futuro desarrollo socio-económico de la población por una transición energética injusta que no antepone la defensa del territorio, la biodiversidad y las personas por encima de los intereses particulares y de los grandes negocios especulativos.**

**Por estos motivos, en este tiempo no hemos parado de trabajar en diferentes flancos y continuamos con nuestras reivindicaciones. La última ha sido la entrega de 4.551 firmas al Ministerio para la desestimación total de los macro parques solares que sumado a las más de las cuatro mil alegaciones esperamos que se tengan en consideración porque de no ser así, persistiremos hasta las últimas consecuencias.**







**Así será  
nuestra  
Sierra  
de Chiva**







**#salvemosbrihuela**  
**#ayudanoAevitarlo**