

Legende:

- Rasen
- Granit - Schotter
- Sickersteine
- Asphalt

Projekt: **Neubau Wohnhaus mit Gewerbelager
Rietheim**

Eigentümer: **Nicole + Marcel
Rohr
Ausserdorf 2
5323 Rietheim**



Architekt:

Freigabe:

DALLA CORTE + VÖLKLE ARCHITECTS
DALLA CORTE + VÖLKLE ARCHITEKTEN GMBH
 Bahnhofstrasse 20a 8272 Ermatingen Suisse
T +41 (0) 71.66 66-500
 info@dallacortvoelkle.com

Bauherr:

**Nicole + Marcel
Rohr
Ausserdorf 2
5323 Rietheim**

Freigabe:

Planinhalt: **Grundriss Erdgeschoss**

Maßstab: **1:100_1**

Format: **DIN A2**

Status: **Baugesuch**

Datum: **03.11.21**

Plannummer: **A_GR_EG**

Index: **A**

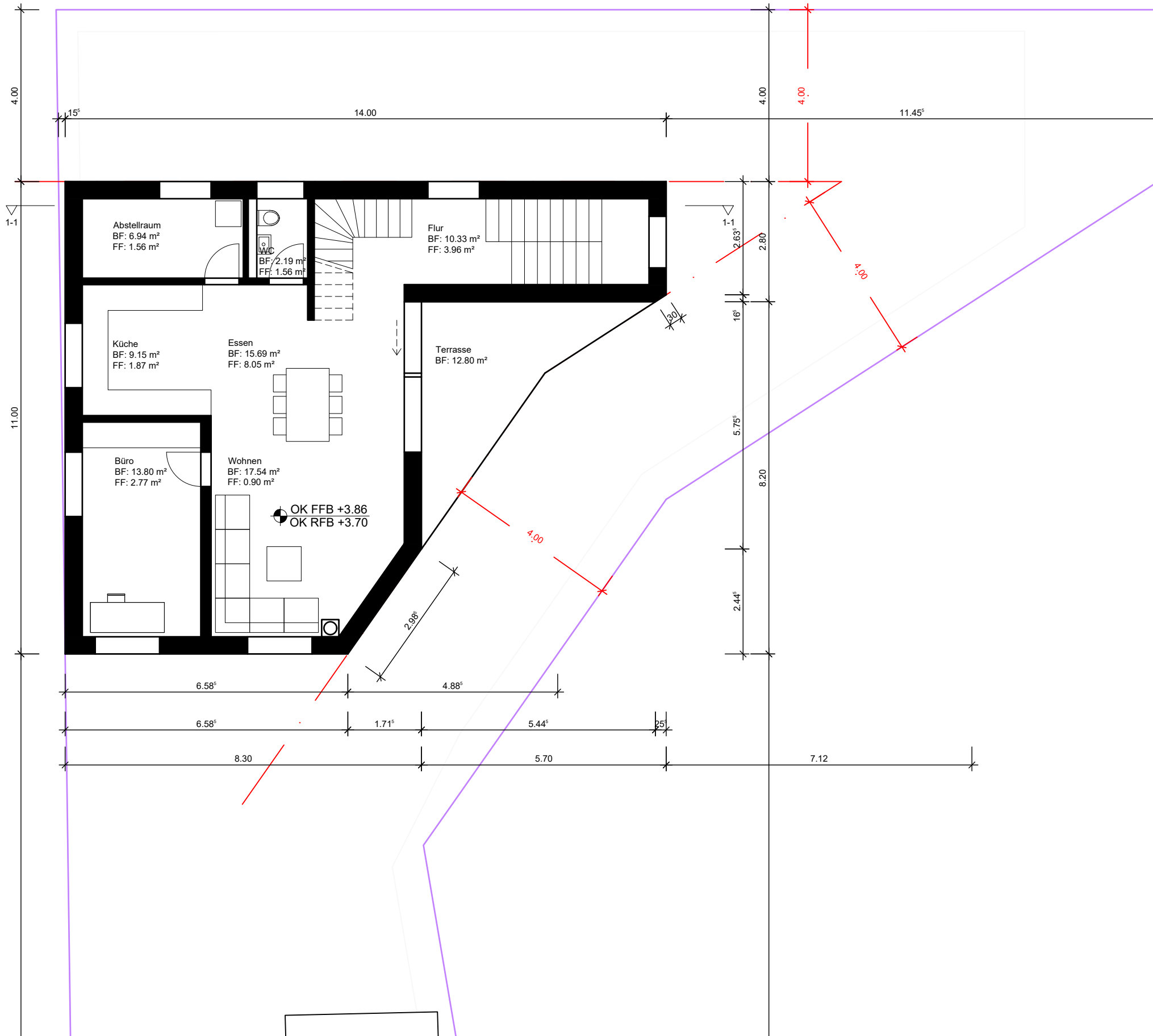
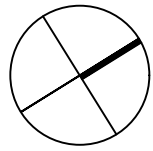

Projekt: **Neubau Wohnhaus mit Gewerbelager
Rietheim**



Architekt:

DALLA CORTE + VÖLKLE ARCHITEKTEN GMBH
 Bahnhofstrasse 20a 8272 Emmingen Suisse
T +41 (0) 71.66 66-500
 info@dallacortevolkle.com

Bauherr: **Nicole + Marcel
Rohr
Ausserdorf 2
5323 Rietheim** Freigabe:

Eigentümer: **Nicole + Marcel
Rohr
Ausserdorf 2
5323 Rietheim**

Planinhalt: **Grundriss 1. Obergeschoss** Maßstab: **1:100_1**
 Status: **Baugesuch** Datum: **03.11.21**
 Plannummer: **A_GR_OG_1** Index: **A**

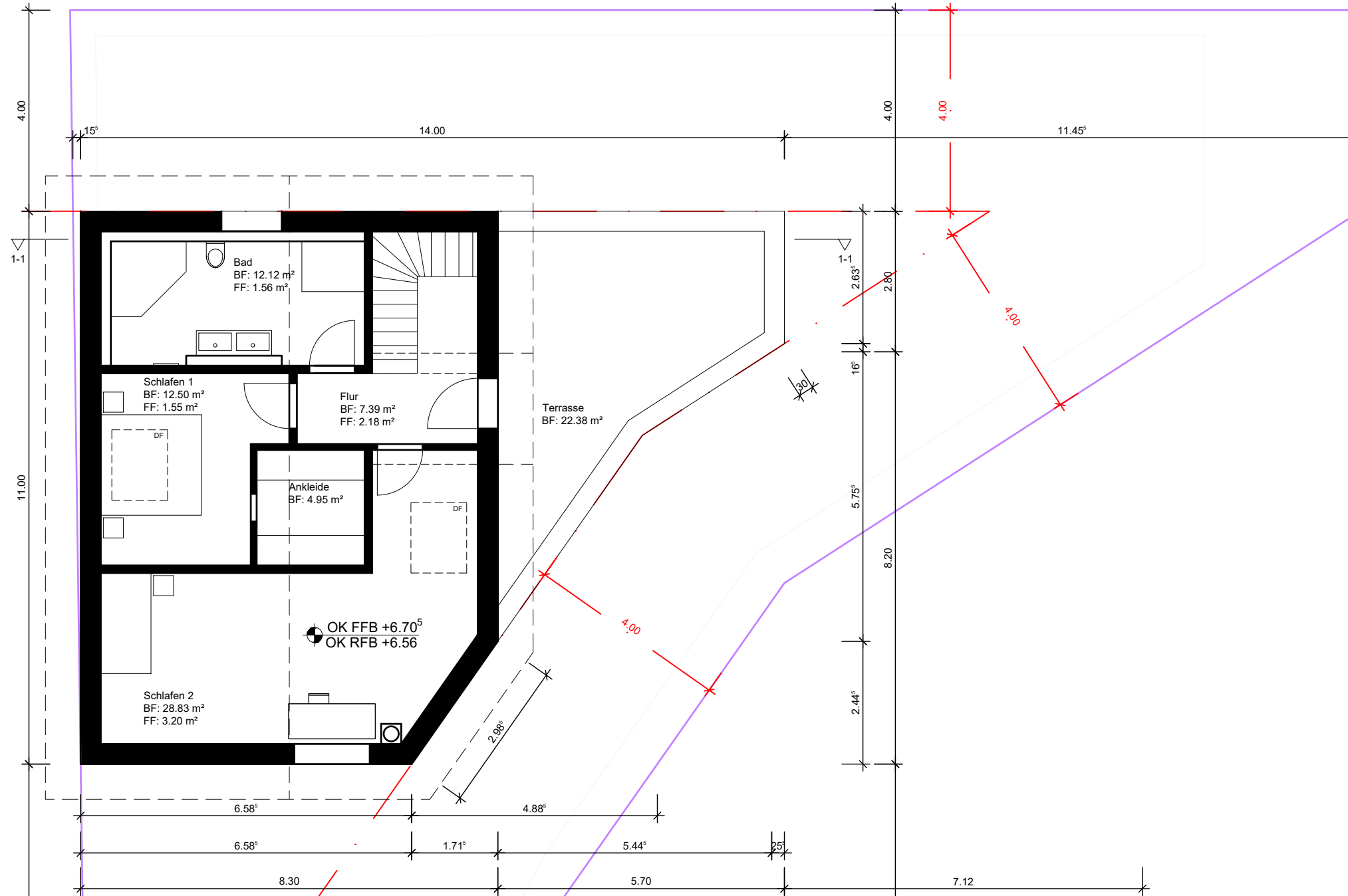
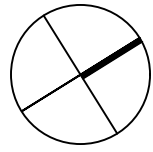

Projekt: **Neubau Wohnhaus mit Gewerbelager
Rietheim**



Architekt:



DALLA CORTE + VÖLKLE ARCHITECTEN GMBH
Bahnhofstrasse 20a 8272 Emmingen Suisse
T +41 (0) 71.66 66-500
info@dallacortevolkle.com

Bauherr: **Nicole + Marcel
Rohr
Ausserdorf 2
5323 Rietheim**

Freigabe:

Eigentümer: **Nicole + Marcel
Rohr
Ausserdorf 2
5323 Rietheim**

Planinhalt: **Grundriss 2. Obergeschoss** Maßstab: **1:100_1**
Format: **DIN A3**
Status: **Baugesuch** Datum: **03.11.21**
Plannummer: **A_GR_OG_2** Index: **A**