

Bauleitung
 Zimmermann Generalbaubauunternehmung AG
 Oberbottighenweg 51a, 3019 Bern, Tel 031 926 14 14, Fax 031 926 32 35 info@zimmermannbau.ch

Fachplaner

Bauingenieur	BG Ingenieure & Berater	Papiermühlestrasse 71, 3014 Bern, Tel. 058 424 28 34
Elektroingenieur	Brücker Ingenieure AG	Thunstrasse 190, 3074 Muri, Tel. 031 951 03 46
Heizungsingenieur	Reber Haustechnik	Eichenweg 28, 3185 Schmitten, Tel. 026 496 18 32
Lüftungsingenieur	WPR Klima AG	Gartenstadtstrasse 4, 3098 Köniz, Tel. 031 380 86 40
Sanitäringenieur	Gilgien, Uhlmann & Partner GmbH	Morgenstrasse 131b, 3018 Bern, Tel. 031 991 97 57
Geometer	Bichsel Bigler Partner AG	Könizstrasse 161, 3097 Liebefeld, Tel. 031 970 30 50
Bauphysiker	Weber- Energie und Bauphysik	Hallerstrasse 58, 3012 Bern, Tel. 031 302 65 55
Landschaftsarchitekt	Hänggi Basler Landschaftsarchitektur GmbH	Zieglerstrasse 26, 3007 Bern, Tel. 031 311 28 78

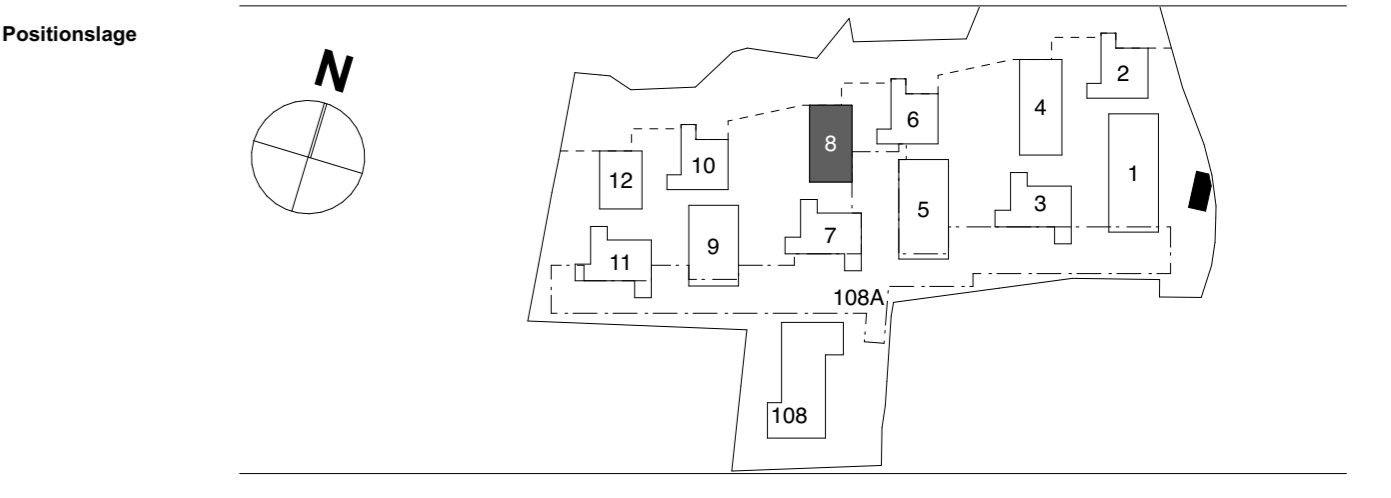
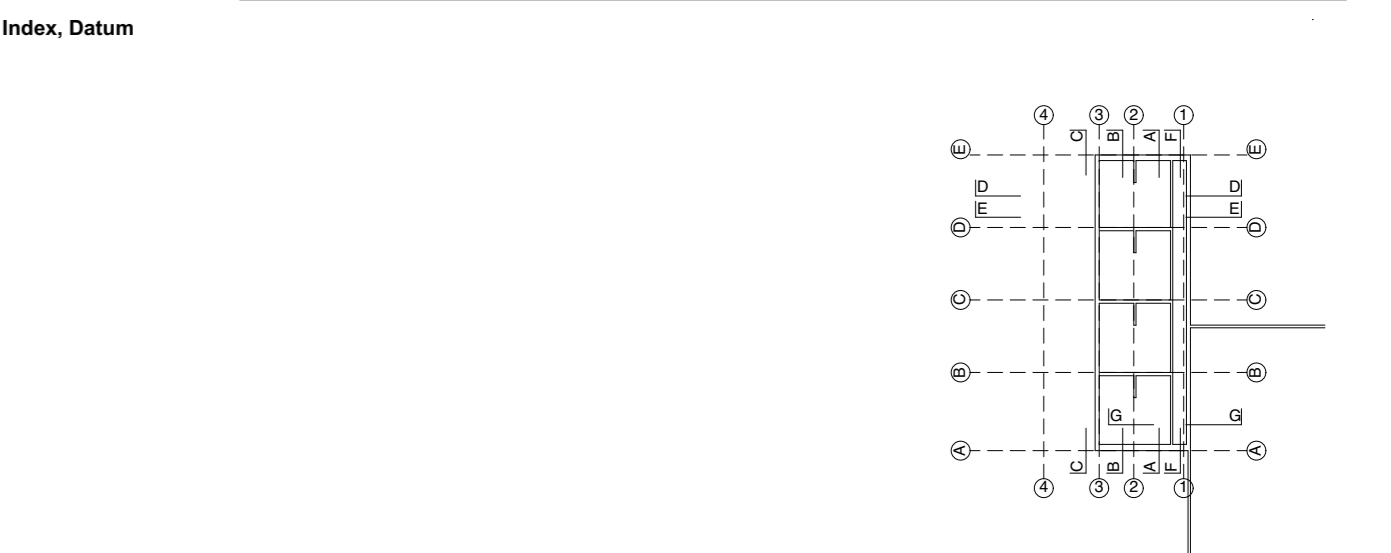

Objekt 1061 Q-Matte, Wohnüberbauung Frauenkappelen

Plantitel Ausführungsplanung ± 0.00 = 600.85

Planbezeichnung Grundriss Reihenhaus (M8), 1. Untergeschoss

Plandaten Plan Nr. 1061_51_M8_A02_5UG01 Index, Datum v04, 15.09.2020 Massstab 1:50

Planinfos Datum 28.06.2018 Gezeichnet lw, mh Grösse 60/84

Auftraggeberin Q-Matte AG, p.Adr. Wirz Tanner Immobilien AG, Europaplatz 1, 3001 Bern

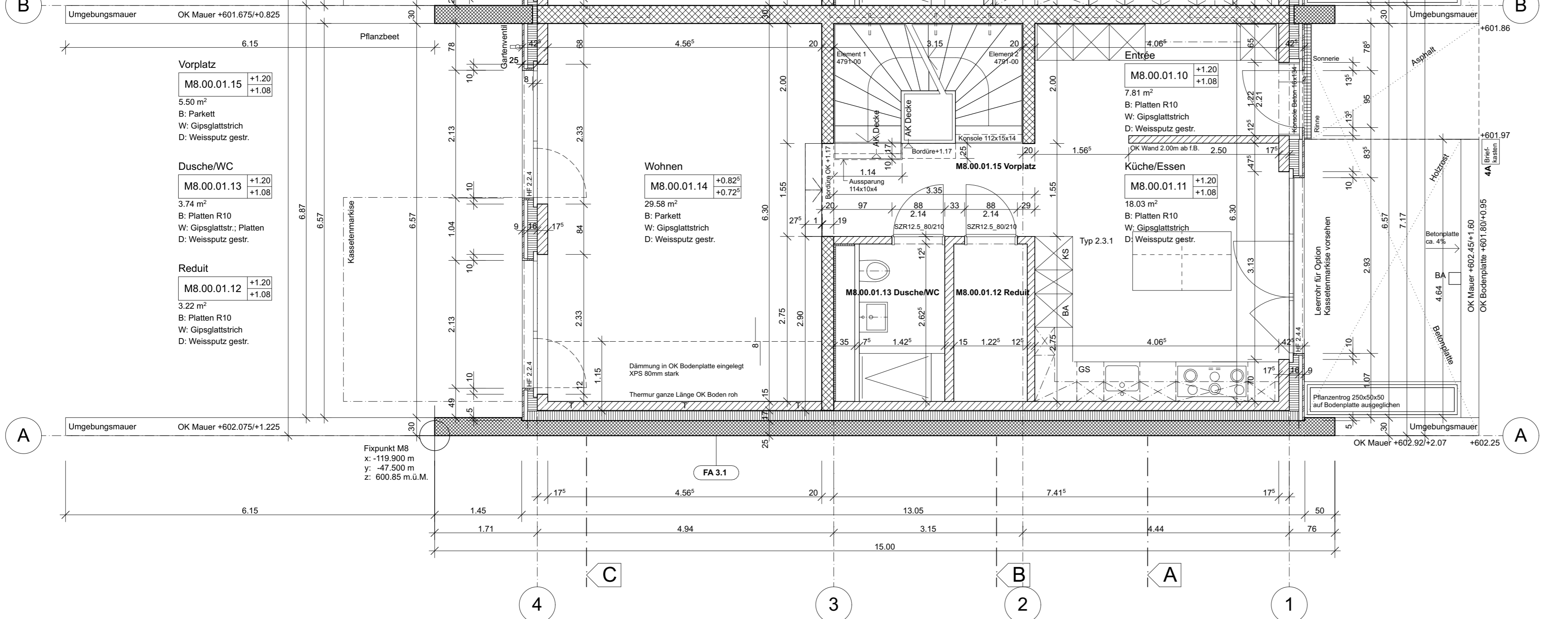

Fachplaner
 Bauingenieur BG Ingenieure & Berater
 Elektroingenieur Brücker Ingenieure AG
 Heizungsingenieur Reber Haustechnik
 Lüftungsingenieur WPR Klima AG
 Sanitäringenieur Gilgien, Uhlmann & Partner GmbH
 Geometer Bichsel Bigler Partner AG
 Bauphysiker Weber- Energie und Bauphysik
 Landschaftsarchitekt Hänggi Basler Landschaftsarchitektur GmbH

Papiermühlestrasse 71, 3014 Bern, Tel. 058 424 28 34
 Thunstrasse 190, 3074 Muri, Tel. 031 951 03 46
 Eichenweg 28, 3185 Schmittlen, Tel. 026 496 18 32
 Gartenstadtstrasse 4, 3098 Köniz, Tel. 031 380 86 40
 Morgenstrasse 131b, 3018 Bern, Tel. 031 991 97 57
 Könizstrasse 161, 3097 Liebfeld, Tel. 031 970 30 50
 Hallerstrasse 58, 3012 Bern, Tel. 031 302 65 55
 Zieglerstrasse 26, 3007 Bern, Tel. 031 311 28 78

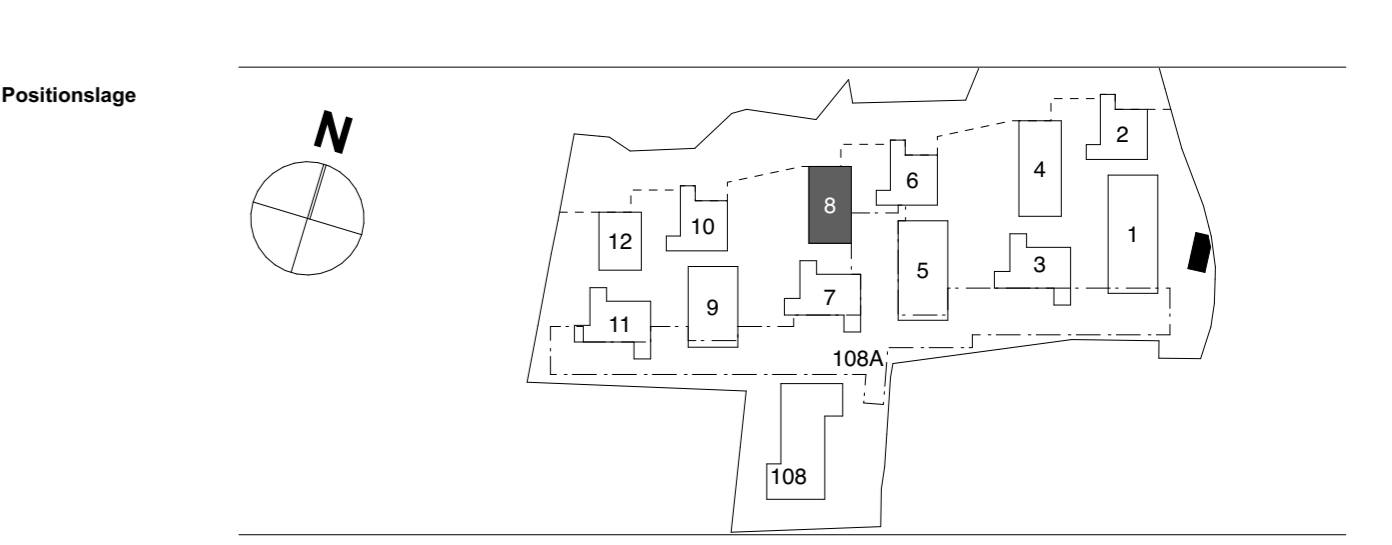

Objekt 1061 Q-Matte, Wohnüberbauung Frauenkappelen

Plantitel Ausführungsplanung ± 0.00 = 600.85

Planbezeichnung Grundriss Reihenhaus (M8), Erdgeschoss

Plandaten Plan Nr. 1061_51_M8_A02_5EG00 Index, Datum v05, 25.08.2020 Massstab 1:50

Planinfos Datum 28.06.2018 Gezeichnet lw, mh Grösse 60/84

Auftraggeberin Q-Matte AG, p.Adr. Wirz Tanner Immobilien AG, Europaplatz 1, 3001 Bern

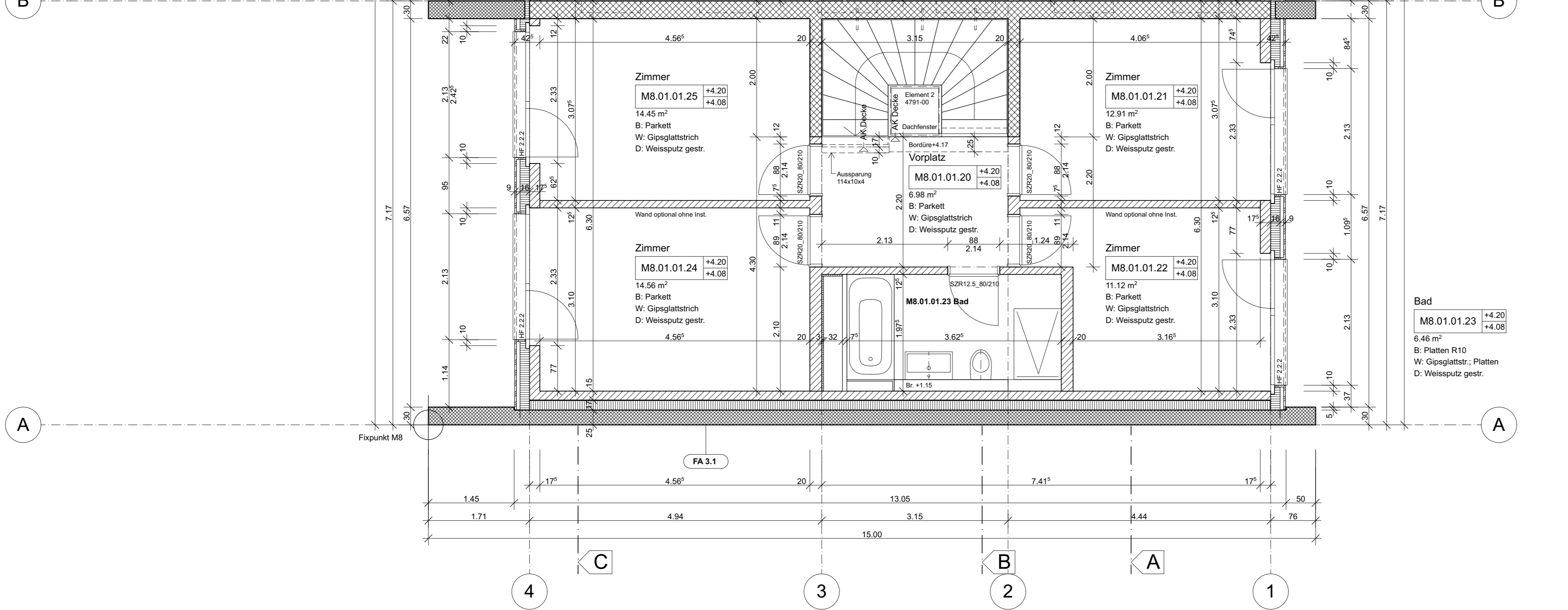

Fachplaner

Bauingenieur	BG Ingenieure & Berater	Papiermühlestrasse 71, 3014 Bern, Tel. 058 424 28 34
Elektroingenieur	Brücker Ingenieure AG	Thunstrasse 190, 3074 Muri, Tel. 031 951 03 46
Heizungsingenieur	Reber Haustechnik	Eichenweg 28, 3185 Schmitten, Tel. 026 496 18 32
Lüftungsingenieur	WPR Klima AG	Gartenstadtstrasse 4, 3098 Köniz, Tel. 031 380 86 40
Sanitäringenieur	Gilgien, Uhlmann & Partner GmbH	Morgenstrasse 131b, 3018 Bern, Tel. 031 991 97 57
Geometer	Bichsel Bigler Partner AG	Könizstrasse 161, 3097 Liebfeld, Tel. 031 970 30 50
Bauphysiker	Weber- Energie und Bauphysik	Hallerstrasse 58, 3012 Bern, Tel. 031 302 65 55
Landschaftsarchitekt	Hänggi Basler Landschaftsarchitektur GmbH	Zieglerstrasse 26, 3007 Bern, Tel. 031 311 28 78

Index, Datum

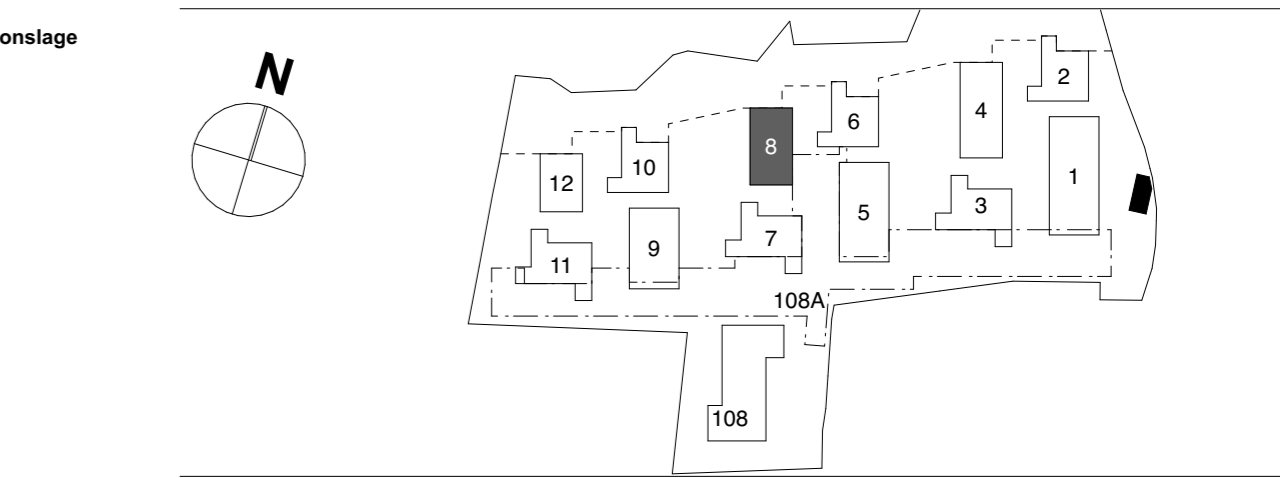
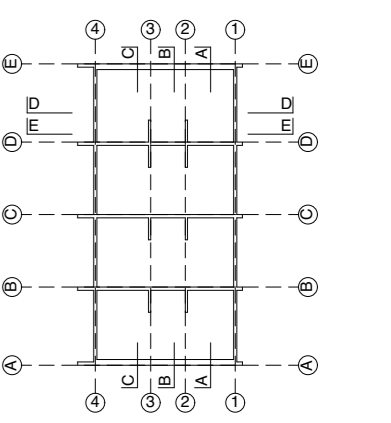

Objekt 1061 Q-Matte, Wohnüberbauung Frauenkappelen

Plantitel Ausführungsplanung ± 0.00 = 600.85

Planbezeichnung Grundriss Reihenhaus (M8), 1. Obergeschoss

Plandaten Plan Nr. 1061_51_M8_A02_50G01 Index, Datum v03, 04.08.2020 Massstab 1:50

Planinfos Datum 28.06.2018 Gezeichnet lw, mh Grösse 60/84

Auftraggeberin Q-Matte AG, p.Adr. Wirz Tanner Immobilien AG, Europaplatz 1, 3001 Bern