

O trabalho do Restauro

a) Parede frontal do ambiente 6



Marca do descolamento da parede com a percinta – dez.2013



Retirada da terra para análise da trama de madeira



O estado da trama original



Focos de cupins nos esteios



Demolição do pau a pique



Peitoril de taipa de pilão com a marca original do apiloamento



Montagem da nova trama de eucaliptos e bambu



Estrutura pronta para o primeiro barreado



Primeiro barreado para preenchimento da trama



Vista interna do primeiro barreado



Primeira demão seca pronta para o acabamento



Parede de pau a pique acabada



Consistência plástica do barro para o preenchimento



Marca das mãos na bolota de barro

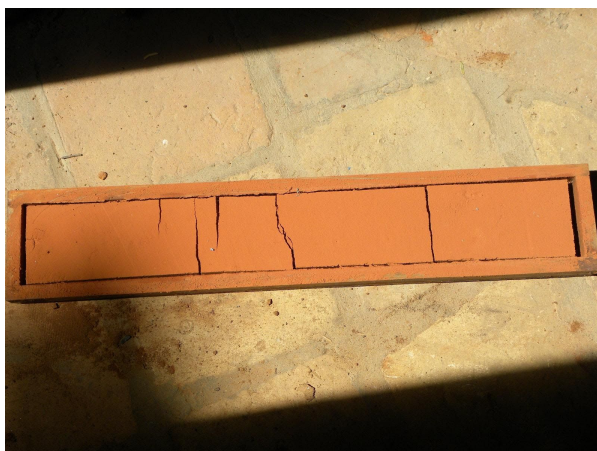

Ensaio de retração do barro



Ensaio de aderência do barro