

**mega**  
LABORATORIOS DE VIDA



*“Nuestro compromiso con ustedes y sus pacientes es brindarles servicios de apoyo para el diagnóstico, tratamiento y monitoreo de diversas patologías, mediante resultados confiables, oportunos y seguros, que lo ayuden a recuperar sus niveles de salud: Fin supremo de nuestra profesión médica”*

***Dra. María Emma García Ardila***  
*Médica Patóloga - Gerente*



## Nosotros



*Mega, Laboratorios de Vida es un laboratorio especializado en estudio y diagnóstico de Patologías, Citologías e Inmunohistoquímica presente en el mercado Santandereano hace más de 28 años.*

*Desde la creación de la empresa, vivimos en un constante proceso de crecimiento, acompañado de un ambicioso proyecto a mediano y largo plazo. Es por ello que detrás nuestro hay un equipo multidisciplinario de profesionales que conforman una estructura ética sólida, humana y preparada para el diagnóstico, con el compromiso de perseguir la excelencia en la calidad de los mismos.*

*“Diagnostizamos para promover vida”*



## Misión

*Proporcionar un servicio diagnóstico con alto grado de concordancia, que sirva como apoyo en la prevención, diagnóstico o seguimiento de padecimientos clínicos, con tecnología de punta y basados en el entrenamiento, integridad y experiencia del personal que participa en el desarrollo de cada una de las etapas del servicio. Es nuestro compromiso la entrega de resultados confiables y de forma oportuna que permita la satisfacción de nuestros usuarios en una perceptible cultura de servicio, eficiencia y respeto por la vida.*

## Visión

*Mega, Laboratorios de Vida, se consolidará como uno de los laboratorios de referencia para la realización de estudios especiales de inmunohistoquímica, patológicos y citológicos, que apoye la prevención y seguimiento de diagnósticos clínicos. Caracterizándonos por los más altos estándares de calidad, ética profesional, satisfacción al cliente y equipos modernos, logrando el reconocimiento por nuestra veracidad, oportunidad y confiabilidad en la entrega de resultados.*

*“Diagnostícamos para promover vida”*



## Política de Calidad

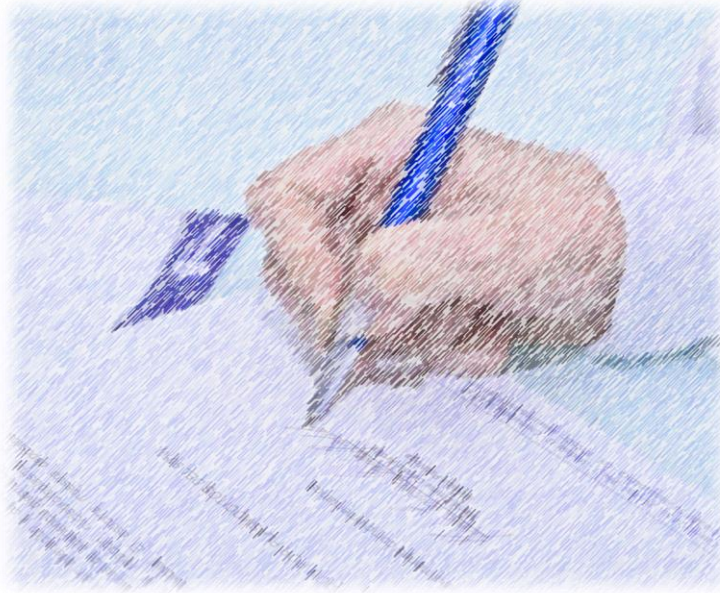

*Mega, Laboratorios de Vida, se compromete a mejorar continuamente el sistema de gestión de la calidad y a cumplir con los requisitos aplicables a la organización.*

*Basados en la práctica de estrictos controles de calidad, empleando insumos óptimos, equipos de alta tecnología y orientados por la idoneidad de nuestros profesionales, aseguramos la emisión de diagnósticos oportunos y con alto grado de concordancia. Todo lo anterior buscando el beneficio del paciente, médico tratante, colaboradores y partes interesadas en general así como la rentabilidad de la organización.*

*“Diagnostizamos para promover vida”*



## Objetivos de Calidad



- *Mantener una cultura de calidad que promueva la mejora continua de los procesos y genere acciones de control efectivas.*
- *Concretar acuerdos comerciales que capitalicen la organización y fortalezcan su estructura económica.*
- *Ofrecer servicios diagnósticos con alto grado de concordancia que beneficien al cliente y permita aumentar su satisfacción.*
- *Expandir el mercado del laboratorio dando a conocer los servicios ofertados.*

*“Diagnostizamos para promover vida”*

## Servicios

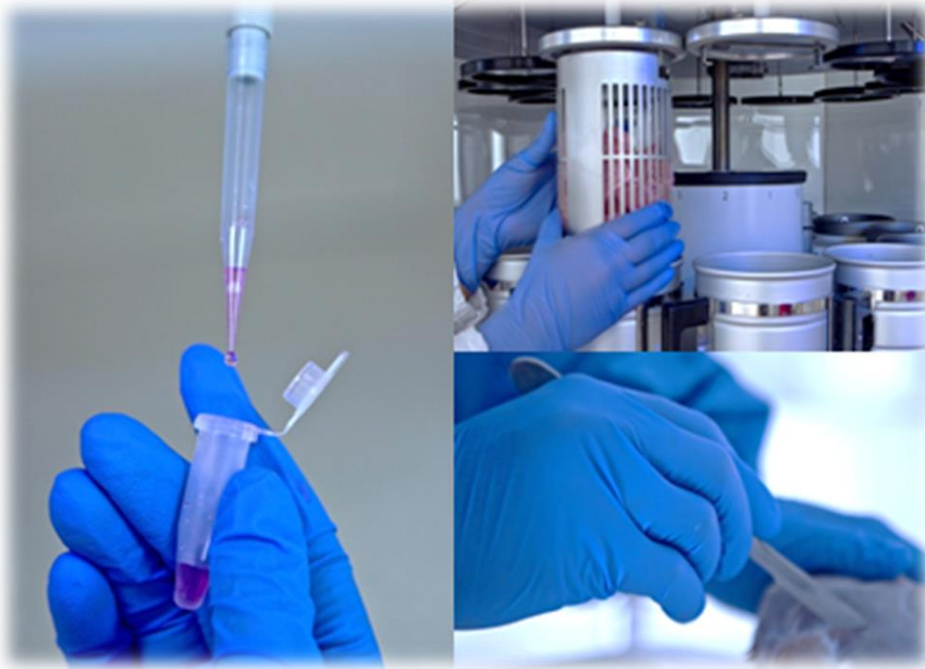

*Conscientes de la importancia del diagnóstico certero y a tiempo, en **Mega, Laboratorios de Vida** ofrecemos el servicio de análisis de muestras patológicas, citológicas y de inmunohistoquímica con el respaldo de profesionales especializados; los cuales asesoran permanentemente a los médicos tratantes.*

*Contamos con convenio vigente con la **Fundación Santa Fe de Bogotá**.*

*“Diagnostizamos para promover vida”*

## Patología

*El estudio que realizan los especialistas de **Mega, Laboratorios de Vida** a las muestras, es detallado, con un riguroso análisis donde se hace una correlación de aspectos clínicos y morfológicos de la muestra, el laboratorio procesa más de 10.000 muestras al año, y utiliza técnicas de alta tecnología como lo es la **Inmunohistoquímica** y en alianza con reconocidos laboratorios a nivel nacional.*

- ✓ *Estudios con tinción de hematoxilina y eosina.*

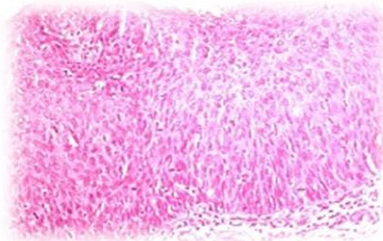

- ✓ *Estudios de coloraciones especiales.*

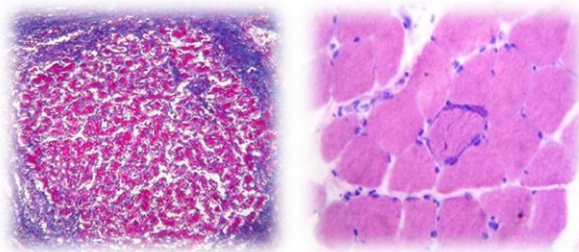

*“Diagnostizamos para promover vida”*

✓ *Estudios de inmunohistoquímica.*

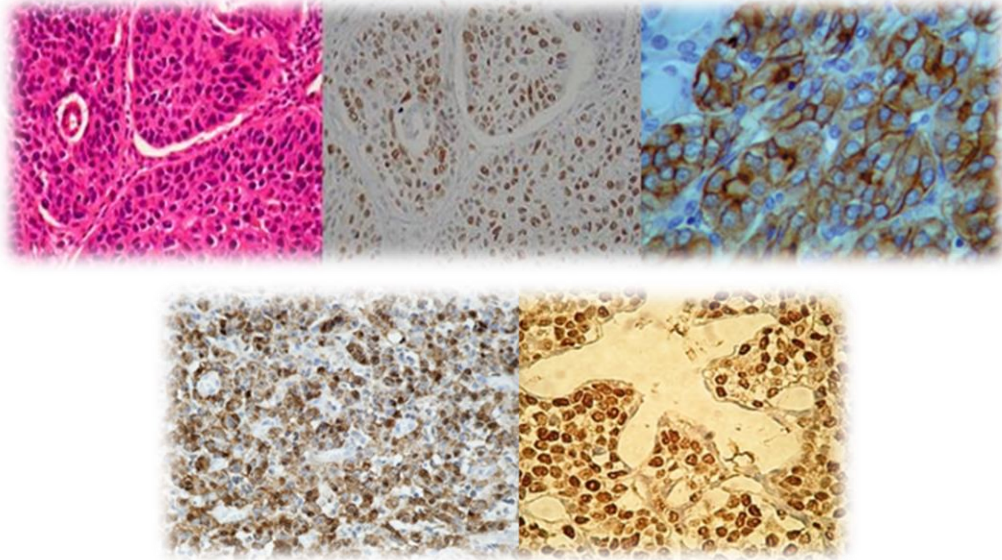

## Citología

*En Mega, Laboratorios de Vida encontrará el servicio de análisis citológico para muestras obtenidas de aspirados, lavados o tomas cérvico uterinas.*

*Uno de los principales objetivos en la toma de citología vaginal es hacer que la paciente se sienta cómoda, segura y con la tranquilidad de estar atendida por personal calificado y dispuesto a resolver dudas.*

*Las citologías líquidas se analizan teniendo en cuenta los datos de la historia clínica y los aspectos macroscópicos de la*  
***“Diagnostícamos para promover vida”***



*muestra, aplicando técnicas seguras y generando un diagnóstico concordante.*

- ✓ *Aspirativas, lavados, vaginales.*
- ✓ *Coloraciones con hematoxilina - eosina, PAP y Zn.*
- ✓ *Estudios de inmunohistoquímica.*

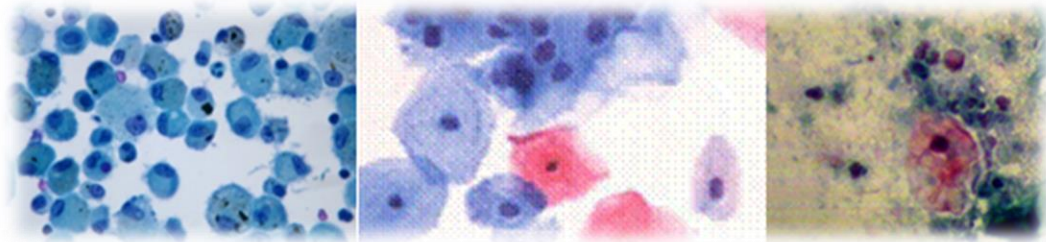

## *Estudios especiales*

*Mega, Laboratorios de Vida en convenio con entidades que son referentes a nivel nacional, realizan estudios especiales en las áreas de **Inmunohistoquímica** y **Biología molecular**, que permiten estudiar casos complejos de una forma segura y minuciosa con el propósito de obtener un diagnóstico certero.*

*“Diagnostícamos para promover vida”*



*Entre las técnicas más utilizadas son: estudio de receptores específicos, Citometrías, Estudio de Translocaciones, Cariotipos, Mutaciones, PCR entre otros.*

## *Oportunidad en la entrega de resultados*

*No deben transcurrir más de (4) días hábiles desde el momento en que la muestra ingresa al laboratorio hasta que sea emitido el resultado, **EXCEPTO**:*

- Casos que requieran reorientación de la pieza quirúrgica. Tiempo: 5 días hábiles.*
- Muestras que requieran cortes más profundos y coloraciones especiales. Tiempo: 7 días hábiles.*
- Muestras que requieran estudios especiales como inmunohistoquímica. Tiempo: 10 días hábiles.*
- Muestras de hueso que requieran descalcificación. Tiempo: 6-11 días hábiles.*
- Muestras de Médula Ósea y líquidos corporales o secreciones. Tiempo: 5 días hábiles.*
- Autopsias de muerte fetal intrauterina: 6 días hábiles.*

*“Diagnostizamos para promover vida”*

## *Instalaciones y talento humano*

*Contamos con cómodas y modernas instalaciones, tecnología de punta con la más alta calidad y profesionales especializados y sub-especializados en diferentes áreas del conocimiento patológico, permitiendo que sus diagnósticos alcancen altos grados de precisión.*



*“Diagnostizamos para promover vida”*

- *Dra. María Emma García Ardila: Patóloga con más de 30 años de experiencia principalmente en diagnósticos de mama, próstata, citología cérvico vaginal y urinaria.*
- *Dra. Diana Katherine Sandoval Martínez: Fellow en patología perinatal y placentaria de Hospital Dr. Cosme Argerich, BsAs Argentina, ha realizado más de 900 autopsias perinatales, docente del posgrado de patología de la Universidad Industrial de Santander y de la Universidad Autónoma de Bucaramanga, investigador asociado de Colciencias.*
- *Dra. Sílvia Cristina Monroy Vecino: Patóloga con más de 15 años de experiencia, con enfoque en diagnósticos de alta complejidad bajo la técnica de inmunohistoquímica.*
- *Dra. Sariana Milena Cabello Acosta: Patóloga con más de 8 años de experiencia en procesamiento macroscópico y diagnóstico de enfermedades gastrointestinales.*



*“Diagnostícamos para promover vida”*





## *Factor diferenciador*

- *Laboratorio reconocido en el área metropolitana de Bucaramanga por el procesamiento de fetos y placentas y su diagnóstico especializado*
- *Técnica de inmunohistoquímica estandarizada con más de 13 años de experiencia.*
- *Oferta de servicios diagnósticos altamente concordantes y oportunos.*
- *Seguridad del paciente como eje fundamental de nuestra actividad médica diaria.*
- *Manejo y diagnóstico de cada muestra con ética y responsabilidad.*
- *Trazabilidad y aseguramiento de los datos.*
- *Equipos médicos constantemente chequeados lo que garantiza óptimas condiciones de funcionamiento.*
- *Insumos y materias primas de primera calidad.*

*“Diagnostizamos para promover vida”*



## Nuestros valores

- **Ética:** *Conducimos nuestras acciones organizacionales e individuales en completa armonía con valores éticos y morales.*
- **Compromiso:** *Es nuestro principal valor con nuestros clientes, colaboradores y con la sociedad.*
- **Calidad Humana:** *Cuidar nuestros vínculos con los demás, dando el apoyo oportuno a quienes lo necesitan.*
- **Confidencialidad:** *Velamos por la privacidad de la información que manejamos.*
- **Excelencia y Calidad:** *Desarrollamos pasión por el trabajo bien hecho.*

*“Diagnostizamos para promover vida”*



## Garantía de Calidad



*El proceso de lectura se realiza manteniendo los más altos estándares de calidad, desde el momento de la recepción de la muestra, su procesamiento y coloración concluyendo con la emisión de un diagnóstico confiable.*

*El proceso de auditoría de calidad se realiza en forma periódica entre las muestras archivadas para la revaloración, tomando al azar tanto muestras positivas como negativas de acuerdo a esquemas internacionales.*

*“Diagnostícamos para promover vida”*



*Nuestros Clientes*



*“Diagnostizamos para promover vida”*





*“Diagnostícamos para promover vida”*



*“Diagnostizamos para promover vida”*



*Dra. María Emma García Ardila*



*Directora General del Laboratorio,  
reconocida a nivel nacional e internacional,  
Médica de la Universidad del Rosario  
Especialista en Patología de la Pontificia Universidad  
Javeriana - Instituto Nacional de Cancerología.*

*La Doctora María Emma García Ardila es un referente  
nacional en diagnóstico patológico clínico.*

*“Diagnostizamos para promover vida”*



## Contáctenos

*Cuente con la seguridad de encontrar en nosotros una empresa dispuesta a brindarle siempre el mejor y más calificado servicio, si tiene alguna inquietud no dude en comunicarse con nosotros:*

*Centro Médico Carlos Ardilla Lülle*

*Torre A Piso 7 Módulo 32*

*Conmutador: 638 41 60 Ext: 1700 - 1703 - 1725 - 1563*

*Teléfono directo: 607 638 07 50*

*Celular - WhatsApp: 316 530 42 18*

*E-mail: [sgi@megalab.com.co](mailto:sgi@megalab.com.co)*

*Página Web: [www.megalab.com.co](http://www.megalab.com.co)*



*“Diagnostizamos para promover vida”*