



INFORME DE ANÁLISIS #: MO_2355-23
ANALYSIS REPORT #: MO_2355-23

INFORMACION DEL CLIENTE / CUSTOMER INFORMATION		INFORMACIÓN TOMA DE MUESTRA / SAMPLING INFORMATION	
Razón social / Company	CBD CANNABIS COLOMBIA SAS	Sede / Headquarters	CBD CANNABIS COLOMBIA SAS
NIT / Taxpayer ID Number	901169523	Responsable/ Sampler by	CBD CANNABIS COLOMBIA SAS
Enviada por / Send by	CRISTIAN BARANOVSKY	Fecha / Date	No aplica / Not specified
Dirección / Address	CR 71 71 18 AP 201 BRR ACAPULCO	Hora / Hour	No aplica / Not specified
Teléfono / Phone	3209840814	Procedimiento/ Method	Realizado por el cliente/Customer responsibility
Correo electrónico / Email	CBDCANNABISCOL@GMAIL.COM		

INFORMACIÓN DE LA MUESTRA / SAMPLE INFORMATION	
Código de muestra / Sample ID	2355-23
Nombre de la muestra / Sample Name	ACEITE CON CANNABIDIOL, MARCA: CBD OIL COLOMBIA, NSOC16885-22CO, L:04-CB01-23, VARIEDAD CAFÉ COFFE
Lote / Lot	L:04-CB01-23, VARIEDAD CAFÉ COFFE
Presentación de la muestra / Container	frasco ámbar/ amber bottle
Cantidad / Amount	30
Unidad / Unit	mL
Temperatura de recepción (°C) / Temp. Reception (°C)	21.0
Temperatura de almacenamiento (°C) / Temp. Storage (°C)	21.0
Fecha de ingreso / Date Received	2023-02-20 / 14:33:38
Fecha de análisis / Analysis date	2023-02-20
Fecha de informe / Report date	2023-02-23
Id Analista / Analyst ID	MO3762

REPORTE DE ANÁLISIS / ANALYSIS REPORT

ANÁLISIS / ANALYSIS	RESULTADO / RESULT	UNIDADES / UNITS	MÉTODO / METHOD	ESPECIFICACIÓN / SPECIFICATION *	CUMPLIMIENTO / COMPLIANCE*
Detección de Pseudomonas Aeruginosa / Pseudomonas Aeruginosa Detection	AUSENCIA	Ausencia/g o Presencia/g	USP-NF 43 <62> Examen Microbiológico de Productos No Estériles: Pruebas de Microorganismos Específicos (2013)/ USP-NF 43 <62> Microbiological Examination of Non-Sterile Products: Testing for Specific Microorganisms (2013)	Ausencia/g (Resolución 2120:2019)/ Absence/g (Resolución 2120:2019)	Cumple/Pass





Detección de E. coli / E. coli Detection (USP)	AUSENCIA	Ausencia/g o Presencia/g	USP-NF 43 <62> Examen Microbiológico de Productos No Estériles: Pruebas de Microorganismos Específicos (2013)/ USP-NF 43 <62> Microbiological Examination of Non-Sterile Products: Testing for Specific Microorganisms (2013)	Ausencia/g (Resolución 2120:2019)/ Absence/g (Resolución 2120:2019)	Cumple/Pass
Recuento de Aerobios Mesófilos / Aerobic Mesophilic Count	<10	UFC/g	USP-NF 43 <61> Examen Microbiológico de Productos No Estériles: Pruebas de Recuento Microbiano (2013)/USP-NF 43 <61> Microbiological Examination of Non-Sterile Products: Microbial Count Tests (2013)	Máximo 5000 UFC/g (Resolución 2120:2019)/ Maximum 5000 CFU/g (Resolución 2120:2019)	Cumple/Pass
Detección Staphylococcus Aureus Coagulasa Positiva / Staphylococcus Aureus Coagulase Positive Detection	AUSENCIA	Ausencia/g o Presencia/g	USP-NF 43 <62> Examen Microbiológico de Productos No Estériles: Pruebas de Microorganismos Específicos/ USP-NF 43 <62> Microbiological Examination of Non-Sterile Products: Testing for Specific Microorganisms	Ausencia/g (Resolución 2120:2019)/ Absence/g (Resolución 2120:2019)	Cumple/Pass





(*) Según Norma / According to Standard

Conclusión / Conclusion: La muestra recibida y analizada en el laboratorio cumple con las especificaciones establecidas / The sample received and analyzed in the laboratory meets according to specifications established.

OBSERVACIONES / COMMENTS:

1. Los resultados descritos en este informe son confidenciales y de propiedad del cliente / The results described in this report are confidential and owned by the customer.
2. AOXLAB S.A.S. conserva documentos internos sobre el control de las muestras, las condiciones de análisis, los datos primarios de análisis y la verificación de calidad de cada método analítico utilizado / AOXLAB S.A.S. keeps internal documents on the control of the samples, the analysis conditions, the primary analysis data and the quality verification of each analytical method used.
3. Cualquier observación sobre el informe será tomada en cuenta sólo si es remitida por escrito al correo: calidad@aoxlab.com / Any comments on the report will be taken into account only if it is sent in writing to the email: calidad@aoxlab.com.
4. Se prohíbe la reproducción parcial o total de este informe sin previa autorización escrita de AOXLAB S.A.S. / The partial or total reproduction of this report is prohibited without the prior written authorization of AOXLAB S.A.S.
5. Si el nombre del análisis tiene a la derecha el siguiente símbolo (+) quiere decir que el servicio fue subcontratado / If the name of the analysis has on the right the following symbol (+) means that the service was subcontracted.
6. Informe firmado digitalmente con firmas registradas y autorizadas / Digitally signed report with registered and authorized signatures.
7. El informe se encuentra disponible para descarga con su usuario y contraseña en la dirección web: <https://analitica-aoxlab.com/analitica/> / The report is available for download with your username and password at the web address: <https://analitica-aoxlab.com/analitica/>

REGLAS DE DECISIÓN / DECISION RULES:

Cumplimiento de acuerdo a especificaciones de ficha técnica / Compliance according to data sheet

EL contenido del analito se evaluará respecto a las especificaciones contenidas en las fichas técnicas de los productos. En este caso, el producto se declarará NO conforme, si el resultado del ensayo junto con su incertidumbre asociada permite establecer con una confiabilidad del 97,5% que el producto efectivamente NO cumple con el valor límite. / Content of analyte will be evaluated against specifications contained in the product data sheets. In this case, the product will be declared NOT compliant, if the test result together with its associated uncertainty allows to establish with a 97,5% reliability that the product does NOT meet the limit value.

Cumplimiento de acuerdo con Normativa vigente / Compliance according to Standard

La conformidad respecto del contenido del analito se evaluará teniendo en cuenta las siguientes situaciones: / Conformity regarding heavy metals content will be assessed taking into account the following situations:

1. Si el nivel máximo permisible es cercano al límite de detección del ensayo, pero menor al límite de reporte, el resultado de un análisis se considerará NO conforme si supera el límite de detección del método analítico. Basado en la definición del concepto de límite de cuantificación/ If the maximum permissible level is close to the detection limit, but less than the quantitation limit, the result of an analysis will be considered NO compliant if it exceeds the limit of detection of the analytical method. Based on the definition of the concept of quantification limit.
2. Si el nivel máximo permisible para un mensurando es superior al límite de reporte del método analítico se declarará la conformidad cuando la suma del resultado de la medición más la incertidumbre expandida sea menor o igual al valor máximo permitido. En caso contrario se declarará el ítem como NO conforme. / If the maximum permissible level for a measurand is greater than the quantitation limit of the analytical method, conformity will be declared when the measurement result plus the expanded uncertainty is less than or equal to the maximum permissible value. Otherwise the item will be declared as NOT compliant.

Declaración de la conformidad/ Compliance Declaration

En el caso en el cual se deba declarar la conformidad de un ítem de ensayo mediante la evaluación de la conformidad de más de un resultado analítico, se tendrá en cuenta lo siguiente:/ In case in which the conformity of a test item must be declared by assessing the conformity of more than one analytical result, the following will be taken into account:

1. Si como resultado de la evaluación del cumplimiento de todos los ensayos se encuentra que cada uno de ellos cumple con la especificación, se declara el cumplimiento por parte del ítem de ensayo./ If as a result of the evaluation of the compliance of all tests, it is found that each of them meets the specification, compliance is declared.
2. Si como resultado de la evaluación del cumplimiento de todos los ensayos se encuentra que uno de ellos NO cumple con la especificación, se declara el incumplimiento por parte del ítem de ensayo./ If as a result of the evaluation of compliance with all tests, it is found that one of them does NOT comply with the specification, NOT compliance is declared.

CONFIDENCIALIDAD

Documento controlado, prohibida su reproducción parcial o total sin autorización

FOR-TC-011 Versión 5 Vigencia 2021-10-04

Página 3 de 4





La información confidencial que por ley AOXLAB S. A. S. deba divulgar a otras partes interesadas, el gerente general asumirá la responsabilidad de verificar que dicha información sea única y estrictamente la requerida y que se entregue solamente por los canales establecidos por la ley. El laboratorio notificará al cliente por escrito sobre el requerimiento legal y sobre el tipo de información proporcionada, salvo que esté prohibido por ley proporcionar dicha información. / The confidential information that by law AOXLAB S. A. S. must disclose to other interested parties, the general manager will assume the responsibility of verifying that said information is only and strictly required and that it is delivered only through the channels established by law. The laboratory will notify the client in writing of the legal requirement and of the type of information provided unless it is prohibited by law to provide such information.

DESCARGO DE RESPONSABILIDADES / DISCLAIMER OF RESPONSIBILITIES:

1. Los resultados y conclusiones que se reportan en este informe aplican únicamente para las muestras ingresada y analizada dentro de las instalaciones del laboratorio / The results and conclusions reported in this report refer to the samples entered and analyzed within the laboratory facilities.
2. La toma de muestra realizada por el cliente es de su total responsabilidad / The sampling done by the customer is your total responsibility
3. En caso que una muestra llegue para análisis en mal estado o no cumpla alguna especificación y el cliente insista en el análisis la responsabilidad sobre el uso y/o interpretación de los resultados obtenidos será única y exclusivamente del cliente./ In the event that a sample arrives for analysis in poor condition or does not meet any specification and the client insists on the analysis, the responsibility for the use and / or interpretation of the results obtained will be solely and exclusively of the client.

FIN DEL INFORME / END OF REPORT



YASMIN E LOPERA PÉREZ
direcciontecnica@aoxlab.com
(8) Directora técnica / Technical director
M.Sc Ciencia y tecnología de Alimentos / M.Sc Food Science
Ingeniera Química / Chemical Engineer
R.P N°: 12633





INFORME DE ANÁLISIS #: FQ_2355-23
ANALYSIS REPORT #: FQ_2355-23

INFORMACION DEL CLIENTE / CUSTOMER INFORMATION		INFORMACIÓN TOMA DE MUESTRA / SAMPLING INFORMATION	
Razón social / Company	CBD CANNABIS COLOMBIA SAS	Sede / Headquarters	CBD CANNABIS COLOMBIA SAS
NIT / Taxpayer ID Number	901169523	Responsable/ Sampler by	CBD CANNABIS COLOMBIA SAS
Enviada por / Send by	CRISTIAN BARANOVSKY	Fecha / Date	No aplica / Not specified
Dirección / Address	CR 71 71 18 AP 201 BRR ACAPULCO	Hora / Hour	No aplica / Not specified
Teléfono / Phone	3209840814	Procedimiento/ Method	Realizado por el cliente/Customer responsibility
Correo electrónico / Email	CBDCANNABISCOL@GMAIL.COM		

INFORMACIÓN DE LA MUESTRA / SAMPLE INFORMATION	
Código de muestra / Sample ID	2355-23
Nombre de la muestra / Sample Name	ACEITE CON CANNABIDIOL, MARCA: CBD OIL COLOMBIA, NSOC16885-22CO, L:04-CB01-23, VARIEDAD CAFÉ COFFE
Lote / Lot	L:04-CB01-23, VARIEDAD CAFÉ COFFE
Presentación de la muestra / Container	frasco ámbar/ amber bottle
Cantidad / Amount	30
Unidad / Unit	mL
Temperatura de recepción (°C) / Temp. Reception (°C)	21.0
Temperatura de almacenamiento (°C) / Temp. Storage (°C)	21.0
Fecha de ingreso / Date Received	2023-02-20 / 14:33:38
Fecha de análisis / Analysis date	2023-02-20
Fecha de informe / Report date	2023-02-27
Id Analista / Analyst ID	FQ4367

REPORTE DE ANÁLISIS / ANALYSIS REPORT

ANÁLISIS / ANALYSIS	RESULTADO / RESULT	UNIDADES / UNITS	MÉTODO / METHOD	ESPECIFICACIÓN / SPECIFICATION *	CUMPLIMIENTO / COMPLIANCE*
Actividad de Agua/Water Activity	0,54	Adimensional	ISO 21807:2005	No Aplica/Not specified	No Aplica/Not specified

(*) Según Norma / According to Standard

Conclusión / Conclusion: La muestra recibida y analizada en el laboratorio no tiene especificaciones establecidas / The sample received and analyzed in the laboratory has not established specifications.

OBSERVACIONES / COMMENTS:

- Los resultados descritos en este informe son confidenciales y de propiedad del cliente / The results described in this report are confidential and owned by the customer.
- AOXLAB S.A.S. conserva documentos internos sobre el control de las muestras, las condiciones de análisis, los datos primarios de análisis y la verificación de calidad de cada método analítico utilizado / AOXLAB S.A.S. keeps internal documents on the control of the samples, the analysis conditions, the primary analysis data and the quality verification of each analytical method used.
- Cualquier observación sobre el informe será tomada en cuenta sólo si es remitida por escrito al correo: calidad@aoxlab.com / Any comments on the report will be taken into account only if it is sent in writing to the email: calidad@aoxlab.com.
- Se prohíbe la reproducción parcial o total de este informe sin previa autorización escrita de AOXLAB S.A.S. / The partial or total reproduction of this report is prohibited without the prior written authorization of AOXLAB S.A.S.

Documento controlado, prohibida su reproducción parcial o total sin autorización

FOR-TC-011 Versión 5 Vigencia 2021-10-04

Página 1 de 3

Calle 32F # 74B-122 Laureles - Medellín, Colombia.





5. Si el nombre del análisis tiene a la derecha el siguiente símbolo (+) quiere decir que el servicio fue subcontratado / If the name of the analysis has on the right the following symbol (+) means that the service was subcontracted.

6. Informe firmado digitalmente con firmas registradas y autorizadas / Digitally signed report with registered and authorized signatures.

7. El informe se encuentra disponible para descarga con su usuario y contraseña en la dirección web: <https://analitica-aoxlab.com/analitica/> / The report is available for download with your username and password at the web address: <https://analitica-aoxlab.com/analitica/>

REGLAS DE DECISIÓN / DECISION RULES:

Cumplimiento de acuerdo a especificaciones de ficha técnica / Compliance according to data sheet

EL contenido del analito se evaluará respecto a las especificaciones contenidas en las fichas técnicas de los productos. En este caso, el producto se declarará NO conforme, si el resultado del ensayo junto con su incertidumbre asociada permite establecer con una confiabilidad del 97,5% que el producto efectivamente NO cumple con el valor límite. / Content of analyte will be evaluated against specifications contained in the product data sheets. In this case, the product will be declared NOT compliant, if the test result together with its associated uncertainty allows to establish with a 97,5% reliability that the product does NOT meet the limit value.

Cumplimiento de acuerdo con Normativa vigente / Compliance according to Standard

La conformidad respecto del contenido del analito se evaluará teniendo en cuenta las siguientes situaciones: / Conformity regarding heavy metals content will be assessed taking into account the following situations:

1. Si el nivel máximo permisible es cercano al límite de detección del ensayo, pero menor al límite de reporte, el resultado de un análisis se considerará NO conforme si supera el límite de detección del método analítico. Basado en la definición del concepto de límite de cuantificación/ If the maximum permissible level is close to the detection limit, but less than the quantitation limit, the result of an analysis will be considered NO compliant if it exceeds the limit of detection of the analytical method. Based on the definition of the concept of quantification limit.

2. Si el nivel máximo permisible para un mensurando es superior al límite de reporte del método analítico se declarará la conformidad cuando la suma del resultado de la medición más la incertidumbre expandida sea menor o igual al valor máximo permitido. En caso contrario se declarará el ítem como NO conforme. / If the maximum permissible level for a measurand is greater than the quantitation limit of the analytical method, conformity will be declared when the measurement result plus the expanded uncertainty is less than or equal to the maximum permissible value. Otherwise the item will be declared as NOT compliant.

Declaración de la conformidad/ Compliance Declaration

En el caso en el cual se deba declarar la conformidad de un ítem de ensayo mediante la evaluación de la conformidad de más de un resultado analítico, se tendrá en cuenta lo siguiente:/ In case in which the conformity of a test item must be declared by assessing the conformity of more than one analytical result, the following will be taken into account:

1. Si como resultado de la evaluación del cumplimiento de todos los ensayos se encuentra que cada uno de ellos cumple con la especificación, se declara el cumplimiento por parte del ítem de ensayo./ If as a result of the evaluation of the compliance of all tests, it is found that each of them meets the specification, compliance is declared.

2. Si como resultado de la evaluación del cumplimiento de todos los ensayos se encuentra que uno de ellos NO cumple con la especificación, se declara el incumplimiento por parte del ítem de ensayo./ If as a result of the evaluation of compliance with all tests, it is found that one of them does NOT comply with the specification, NOT compliance is declared.

CONFIDENCIALIDAD

La información confidencial que por ley AOXLAB S. A. S. deba divulgar a otras partes interesadas, el gerente general asumirá la responsabilidad de verificar que dicha información sea única y estrictamente la requerida y que se entregue solamente por los canales establecidos por la ley. El laboratorio notificará al cliente por escrito sobre el requerimiento legal y sobre el tipo de información proporcionada, salvo que esté prohibido por ley proporcionar dicha información. / The confidential information that by law AOXLAB S. A. S. must disclose to other interested parties, the general manager will assume the responsibility of verifying that said information is only and strictly required and that it is delivered only through the channels established by law. The laboratory will notify the client in writing of the legal requirement and of the type of information provided unless it is prohibited by law to provide such information.

DESCARGO DE RESPONSABILIDADES / DISCLAIMER OF RESPONSIBILITIES:

1. Los resultados y conclusiones que se reportan en este informe aplican únicamente para las muestras ingresada y analizada dentro de las instalaciones del laboratorio / The results and conclusions reported in this report refer to the samples entered and analyzed within the laboratory facilities.

2. La toma de muestra realizada por el cliente es de su total responsabilidad / The sampling done by the customer is your total responsibility

3. En caso que una muestra llegue para análisis en mal estado o no cumpla alguna especificación y el cliente insista en el análisis la responsabilidad sobre el uso y/o interpretación de los resultados obtenidos será única y exclusivamente del cliente./ In the event that a sample arrives for analysis in poor condition or does not meet any specification and the client insists on the analysis, the responsibility for the use and / or interpretation of the results obtained will be solely and exclusively of the client.

Documento controlado, prohibida su reproducción parcial o total sin autorización

FOR-TC-011 Versión 5 Vigencia 2021-10-04

Página 2 de 3





FIN DEL INFORME / END OF REPORT



YASMIN E LOPERA PÉREZ
direcciontecnica@aoxlab.com
(8) Directora técnica / Technical director
M.Sc Ciencia y tecnología de Alimentos / M.Sc Food Science
Ingeniera Química / Chemical Engineer
R.P N°: 12633





INFORME DE ANÁLISIS #: CN_2355-23
ANALYSIS REPORT #: CN_2355-23

INFORMACION DEL CLIENTE / CUSTOMER INFORMATION		INFORMACIÓN TOMA DE MUESTRA / SAMPLING INFORMATION	
Razón social / Company	CBD CANNABIS COLOMBIA SAS	Sede / Headquarters	CBD CANNABIS COLOMBIA SAS
NIT / Taxpayer ID Number	901169523	Responsable/ Sampler by	CBD CANNABIS COLOMBIA SAS
Enviada por / Send by	CRISTIAN BARANOVSKY	Fecha / Date	No aplica / Not specified
Dirección / Address	CR 71 71 18 AP 201 BRR ACAPULCO	Hora / Hour	No aplica / Not specified
Teléfono / Phone	3209840814	Procedimiento/ Method	Realizado por el cliente/Customer responsibility
Correo electrónico / Email	CBDCANNABISCOL@GMAIL.COM		

INFORMACIÓN DE LA MUESTRA / SAMPLE INFORMATION	
Código de muestra / Sample ID	2355-23
Nombre de la muestra / Sample Name	ACEITE CON CANNABIDIOL, MARCA: CBD OIL COLOMBIA, NSOC16885-22CO, L:04-CB01-23, VARIEDAD CAFÉ COFFE
Lote / Lot	L:04-CB01-23, VARIEDAD CAFÉ COFFE
Presentación de la muestra / Container	frasco ámbar/ amber bottle
Cantidad / Amount	30
Unidad / Unit	mL
Temperatura de recepción (°C) / Temp. Reception (°C)	21.0
Temperatura de almacenamiento (°C) / Temp. Storage (°C)	21.0
Fecha de ingreso / Date Received	2023-02-20 / 14:33:38
Fecha de análisis / Analysis date	2023-02-20
Fecha de informe / Report date	2023-02-23
Id Analista / Analyst ID	CN4852

REPORTE DE ANÁLISIS / ANALYSIS REPORT

ANÁLISIS / ANALYSIS	RESULTADO / RESULT	UNIDADES / UNITS	MÉTODO / METHOD	ESPECIFICACIÓN / SPECIFICATION *	CUMPLIMIENTO / COMPLIANCE*
Cannabidiol Total (CBD)/Total Cannabidiol (CBD) (Acreditado)	5,69	g/100g base húmeda	AOAC 2018.10 Official Methods of Analysis, 21st Edition (2019)	No aplica / Not specified	No Aplica/Not specified
Cannabinol Total (CBN)/Total Cannabidiol (CBN) (Acreditado)	<0,0125	g/100g base húmeda	AOAC 2018.10 Official Methods of Analysis, 21st Edition (2019)	No aplica / Not specified	No Aplica/Not specified
Tetrahydrocannabinol Total (THC)/Total Tetrahydrocannabinol (THC) (Acreditado)	<0,0125	g/100g base húmeda	AOAC 2018.10 Official Methods of Analysis, 21st Edition (2019)	No aplica / Not specified	No Aplica/Not specified





(*) Según Norma / According to Standard

Conclusión / Conclusion: La muestra recibida y analizada en el laboratorio no tiene especificaciones establecidas / The sample received and analyzed in the laboratory has not established specifications.

OBSERVACIONES / COMMENTS:

1. Los resultados descritos en este informe son confidenciales y de propiedad del cliente / The results described in this report are confidential and owned by the customer.
2. AOXLAB S.A.S. conserva documentos internos sobre el control de las muestras, las condiciones de análisis, los datos primarios de análisis y la verificación de calidad de cada método analítico utilizado / AOXLAB S.A.S. keeps internal documents on the control of the samples, the analysis conditions, the primary analysis data and the quality verification of each analytical method used.
3. Cualquier observación sobre el informe será tomada en cuenta sólo si es remitida por escrito al correo: calidad@aoxlab.com / Any comments on the report will be taken into account only if it is sent in writing to the email: calidad@aoxlab.com.
4. Se prohíbe la reproducción parcial o total de este informe sin previa autorización escrita de AOXLAB S.A.S. / The partial or total reproduction of this report is prohibited without the prior written authorization of AOXLAB S.A.S.
5. Si el nombre del análisis tiene a la derecha el siguiente símbolo (+) quiere decir que el servicio fue subcontratado / If the name of the analysis has on the right the following symbol (+) means that the service was subcontracted.
6. Informe firmado digitalmente con firmas registradas y autorizadas / Digitally signed report with registered and authorized signatures.
7. El informe se encuentra disponible para descarga con su usuario y contraseña en la dirección web: <https://analitica-aoxlab.com/analitica/> / The report is available for download with your username and password at the web address: <https://analitica-aoxlab.com/analitica/>

REGLAS DE DECISIÓN / DECISION RULES:

Cumplimiento de acuerdo a especificaciones de ficha técnica / Compliance according to data sheet

EL contenido del analito se evaluará respecto a las especificaciones contenidas en las fichas técnicas de los productos. En este caso, el producto se declarará NO conforme, si el resultado del ensayo junto con su incertidumbre asociada permite establecer con una confiabilidad del 97,5% que el producto efectivamente NO cumple con el valor límite. / Content of analyte will be evaluated against specifications contained in the product data sheets. In this case, the product will be declared NOT compliant, if the test result together with its associated uncertainty allows to establish with a 97,5% reliability that the product does NOT meet the limit value.

Cumplimiento de acuerdo con Normativa vigente / Compliance according to Standard

La conformidad respecto del contenido del analito se evaluará teniendo en cuenta las siguientes situaciones: / Conformity regarding heavy metals content will be assessed taking into account the following situations:

1. Si el nivel máximo permisible es cercano al límite de detección del ensayo, pero menor al límite de reporte, el resultado de un análisis se considerará NO conforme si supera el límite de detección del método analítico. Basado en la definición del concepto de límite de cuantificación/ If the maximum permissible level is close to the detection limit, but less than the quantitation limit, the result of an analysis will be considered NO compliant if it exceeds the limit of detection of the analytical method. Based on the definition of the concept of quantification limit.
2. Si el nivel máximo permisible para un mensurando es superior al límite de reporte del método analítico se declarará la conformidad cuando la suma del resultado de la medición más la incertidumbre expandida sea menor o igual al valor máximo permitido. En caso contrario se declarará el ítem como NO conforme. / If the maximum permissible level for a measurand is greater than the quantitation limit of the analytical method, conformity will be declared when the measurement result plus the expanded uncertainty is less than or equal to the maximum permissible value. Otherwise the item will be declared as NOT compliant.

Declaración de la conformidad/ Compliance Declaration

En el caso en el cual se deba declarar la conformidad de un ítem de ensayo mediante la evaluación de la conformidad de más de un resultado analítico, se tendrá en cuenta lo siguiente: / In case in which the conformity of a test item must be declared by assessing the conformity of more than one analytical result, the following will be taken into account:

1. Si como resultado de la evaluación del cumplimiento de todos los ensayos se encuentra que cada uno de ellos cumple con la especificación, se declara el cumplimiento por parte del ítem de ensayo. / If as a result of the evaluation of the compliance of all tests, it is found that each of them meets the specification, compliance is declared.
2. Si como resultado de la evaluación del cumplimiento de todos los ensayos se encuentra que uno de ellos NO cumple con la especificación, se declara el incumplimiento por parte del ítem de ensayo. / If as a result of the evaluation of compliance with all tests, it is found that one of them does NOT comply with the specification, NOT compliance is declared.

CONFIDENCIALIDAD

Documento controlado, prohibida su reproducción parcial o total sin autorización

FOR-TC-011 Versión 5 Vigencia 2021-10-04

Página 2 de 3





La información confidencial que por ley AOXLAB S. A. S. deba divulgar a otras partes interesadas, el gerente general asumirá la responsabilidad de verificar que dicha información sea única y estrictamente la requerida y que se entregue solamente por los canales establecidos por la ley. El laboratorio notificará al cliente por escrito sobre el requerimiento legal y sobre el tipo de información proporcionada, salvo que esté prohibido por ley proporcionar dicha información. / The confidential information that by law AOXLAB S. A. S. must disclose to other interested parties, the general manager will assume the responsibility of verifying that said information is only and strictly required and that it is delivered only through the channels established by law. The laboratory will notify the client in writing of the legal requirement and of the type of information provided unless it is prohibited by law to provide such information.

DESCARGO DE RESPONSABILIDADES / DISCLAIMER OF RESPONSIBILITIES:

1. Los resultados y conclusiones que se reportan en este informe aplican únicamente para las muestras ingresada y analizada dentro de las instalaciones del laboratorio / The results and conclusions reported in this report refer to the samples entered and analyzed within the laboratory facilities.
2. La toma de muestra realizada por el cliente es de su total responsabilidad / The sampling done by the customer is your total responsibility
3. En caso que una muestra llegue para análisis en mal estado o no cumpla alguna especificación y el cliente insista en el análisis la responsabilidad sobre el uso y/o interpretación de los resultados obtenidos será única y exclusivamente del cliente./ In the event that a sample arrives for analysis in poor condition or does not meet any specification and the client insists on the analysis, the responsibility for the use and / or interpretation of the results obtained will be solely and exclusively of the client.

FIN DEL INFORME / END OF REPORT

YASMIN E LOPERA PÉREZ
direcciontecnica@aoxlab.com
(8) Directora técnica / Technical director
M.Sc Ciencia y tecnología de Alimentos / M.Sc Food Science
Ingeniera Química / Chemical Engineer
R.P N°: 12633



**AOXLAB S.A.S.
 REPORTE CANABINOIDES**

Información de la muestra

System Administrator
 Sample Name : ACEITE CON CANNABIDIOL, MARCA: CBD OIL COLOMBIA, NSOC16885-22CO,
 Sample ID : 2355-23 Diluido.lcd
 Data Filename : 2355-23 Diluido.lcd
 Method Filename : HighSensitivity_PDA-2 Perfilde3.lcm
 Batch Filename : TABLA.lcb
 Vial # : 4-13 Sample Type : Unknown
 Injection Volume : 5 uL
 Sample Amount : 102.4 mg
 Extraction Vol. : 25 mL
 Dilution Factor : 40
 Acquired by : System Administrator
 Processed by : System Administrator

Cromatograma

mAU

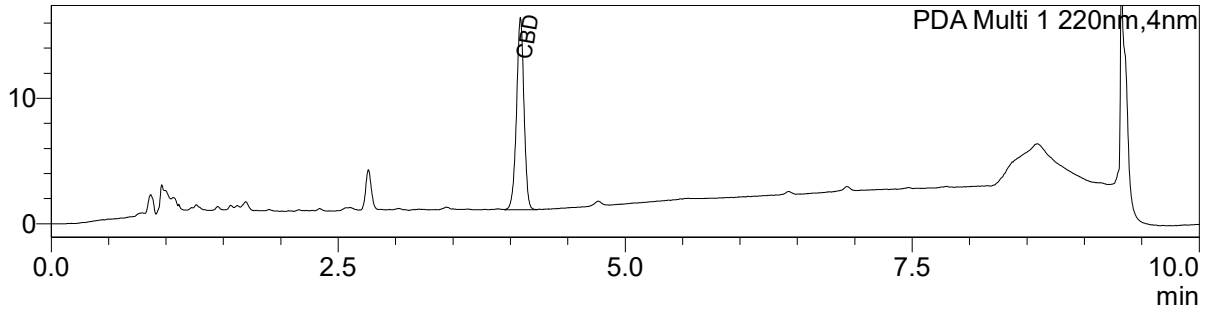

Resultados

PDA

ID#	Name	Ret. Time	Weight %
1	CBDV	--	0.00000
2	CBDA	--	0.00000
3	CBGA	--	0.00000
4	CBG	--	0.00000
5	CBD	4.087	5.68536
6	THCV	--	0.00000
7	CBN	--	0.00000
8	d9-THC	--	0.00000
9	d8-THC	--	0.00000
10	CBC	--	0.00000
11	THCA	--	0.00000

Total THC	0.00	%
Total THC	0.00	mg/g
Total CBD	5.69	%
Total CBD	56.85	mg/g
Total CBN	0.00	%
Total CBN	0.00	mg/g