

EL DESARROLLO MÁS ICÓNICO



ALDEA
UH MAY

DESIGN BY

pininfarina

TULUM, MX.





The Art of conscious living

Conscientes del reencuentro con la naturaleza, estamos convencidos de que es momento de vivir diferente.

Es por ello que en ALDEA UH MAY creamos una nueva forma de vivir y coexistir en equilibrio con los recursos del planeta.

Nuestra arquitectura será una con la selva; se integrará, conservará y respetará el entorno, creando un lugar de paz, libertad, energía, seguridad y privacidad.

Convertirse en un Destino Único

Para convertirse en un nuevo destino de estilo de vida y bienestar, Aldea Uh May necesita diferenciarse del resto. Creando un nuevo concepto alrededor del nuevo Destino Inspirador para Vivir Conscientemente, donde la tecnología y la Naturaleza no solo coexisten, sino que trabajan juntas para crear un “Mundo Nuevo y Sin Descubrir”, un lugar único donde los sentidos se aumentan de manera tangible e intangible.

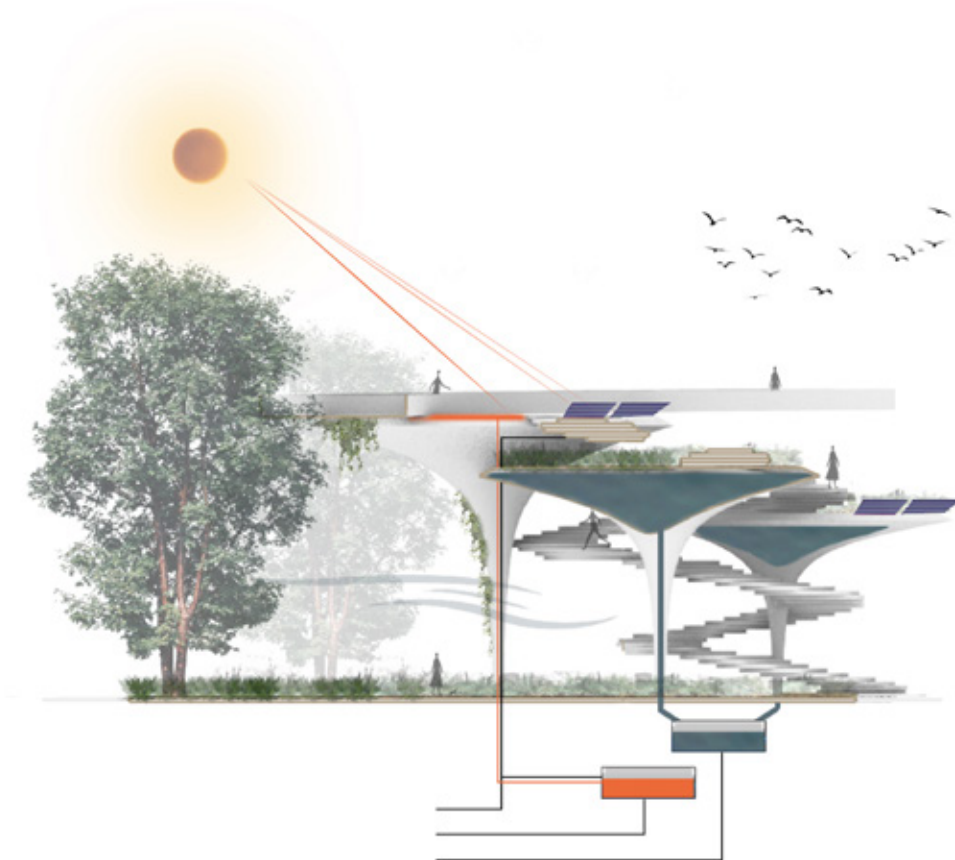

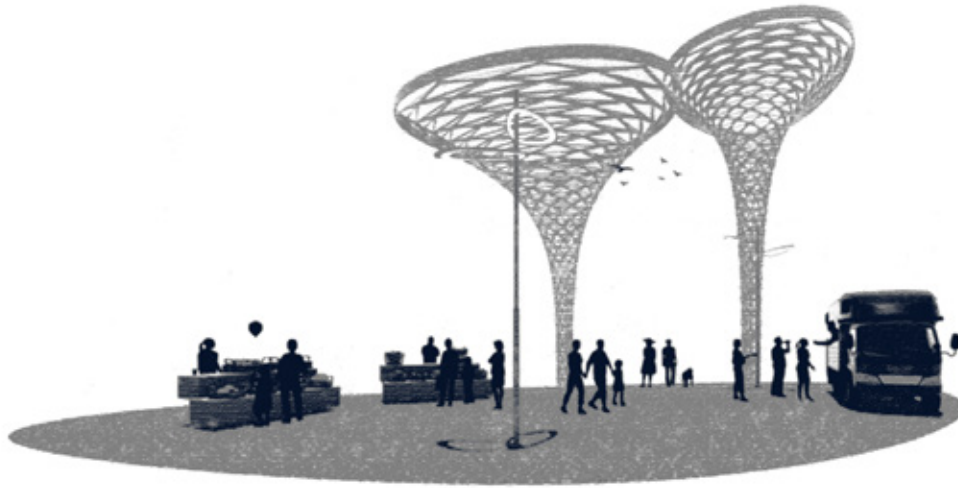

Aldea Uh May será anfitriona de una espectacular "Exposición de Arte y "Esculturas" que se extenderá por toda la comunidad, dando a la experiencia de coexistir aquí un significado completamente diferente.

Abre tus ojos y tu alma, despierta tus sentidos y reconéctate con tu yo interior a través de una cantidad infinita de experiencias sensoriales, donde Tú + la Tecnología + la Naturaleza se fusionan como uno solo.



Planificación

Planificada de 20 hectáreas que conservará el 40% de su selva e incorporará tecnología, innovación, sustentabilidad, lujo natural, cultura local y el arte.



Consiste en 127 lotes multifamiliares y residenciales y más de 10 AMENIDADES ÚNICAS



Terrenos en Venta desde 500 m² hasta 5,000 m²



pininfarina

EN
TULUM





Pininfarina

Pininfarina, una firma italiana de diseño con más de 90 años de experiencia y fama. Reconocida por diseñar los autos más icónicos para Ferrari, Alfa Romeo y Maserati entre otros.

En arquitectura proyectos emblemáticos como Residencial Ferra en Singapur, la Torre de control del gran aeropuerto de Estambul, Torre Residencial Cyrela en Sao Paulo, Magic Village en Orlando y el diseño interior del Juventus Stadium.

Y ahora su próxima e icónica creación en la selva de Tulum, México.

Aldea Uh May, en donde el Arte, Diseño y Tecnología se fusionan con la naturaleza



pininfarina

“El diseño es el instrumento para humanizar la innovación” El poder de un visionario capaz de imaginar escenarios futuros, diseñar y construir soluciones innovadoras que mejoren la calidad de vida.

De los diseñadores de Ferrari

llega una nueva visión a la mística jungla de Tulum

An aerial photograph of a residential development in a forested area. A paved road with a white car is visible, surrounded by lush green trees and landscaped areas. The text is overlaid on the image.

Un desarrollo extraordinario dentro de la selva

Con más de 10 opciones en medidas y diseños diferentes, Aldea Uh May tiene el balance perfecto para todo tipo de desarrollador e inversionista

Lotes unifamiliares de 500 m²

Lotes multi-familiares de 500 m² – 5,000 m²

A 20 minutos de zona hotelera

A 500 m AZULIK UH MAY



Ubicación

Tulum es un pequeño pueblo mágico rodeado de algunas de las maravillas naturales más asombrosas del mundo. Es un destino idílico para aquellos que aman viajar, explorar y experimentar una conexión con la naturaleza y con uno mismo.

La energía de sus ruinas mayas, el calor del sol y las buenas vibras han hecho de Tulum uno de los destinos más deseados a nivel mundial.

Principios de diseño

Pilares del concepto

CONTINUANDO CON UN LEGADO LOCAL

Derivado del estudio y entendimiento tanto de la cultura mexicana como específicamente de la Maya, hemos encontrado diferentes elementos clave de diseño que necesitan ser explorados para crear un proyecto en el que la cultura local sea tanto celebrada como llevada al siguiente

nivel gracias a nuestro diseño y continuando con la exploración del legado local.

Una celebración de la cultura local, así como la continuación de sus descubrimientos, avances técnicos y legado.





*Las imágenes son con fines ilustrativos





Conceptualización del lenguaje de diseño

Momentos y experiencias

La experiencia de caminar es una experiencia elevada, no sólo físicamente sino también en una manera sensorial y experimental.

Cada camino te guiará a un fin diferente, mediante una experiencia distinta. Tener contacto directo con la belleza natural, mientras que también se tiene experiencias sensoriales independientes de noche.

Estas experiencias serán personalizadas mediante análisis de datos, creando un mundo elevado en cada sentido de la palabra.



*Las imágenes son con fines ilustrativos





Sustentabilidad social

Calles habitables con un carácter único y variedad de espacios y experiencias.

- Accesibles
- Infraestructura social
- Infraestructura incluyente
- Espacios abiertos

Sustentabilidad económica

Calles habitables que propician una comunidad activa y diferentes escenarios.

- Comunidad circular
- Jardines de cultivo
- Generación de energía
- Investigación y negocios

Sustentabilidad ambiental

Mejorando la calidad de vida mientras se protege el entorno natural.

- Resiliente
- Holístico
- Salud y bienestar
- Creadores de espacios



*Las imágenes son con fines ilustrativos





Creando espacios

Propiciando un medio para la creatividad, la expresión, la experimentación y la cultura.

Diseñando un espacio para la integración y transición entre la socialización, usos + actividades, confort + accesibilidad y conexiones.

Gente + Contexto

Propiciando actividades sociales y colaboración.

Un entorno que promueve el crecimiento y la interacción. Una comunidad basada en la confianza, los lazos comunes y valores que garanticen la propiedad responsabilidad, compromiso y orgullo en el desarrollo.

Integración + Experiencias

Conectando la naturaleza y un urbanismo ambientalmente responsable.

Reconfigurando las cualidades del pasado y promoviendo una comunidad que mejore profundamente los comportamientos sociales del mañana. Ambientes que complementan la vegetación, el espacio público, la salud y la capacidad de conectar culturas y experiencias.

Espacio físico + Espacio digital



Amenidades únicas

Aldea Uh May brindará más de 16,400 m² de amenidades que se fusionan de manera única con la jungla, para obtener todas las comodidades en el mismo lugar.

Para disfrutar de este nuevo modelo de vida, contaremos con:



Amenidades



Huerto



Gym



Infinity pool



Miradores



Yoga palapa



Pet friendly areas



Nidos de lectura y relajacion



Mercado organico



Spa & holistic center
(Medicina alternativa,
temazcales)

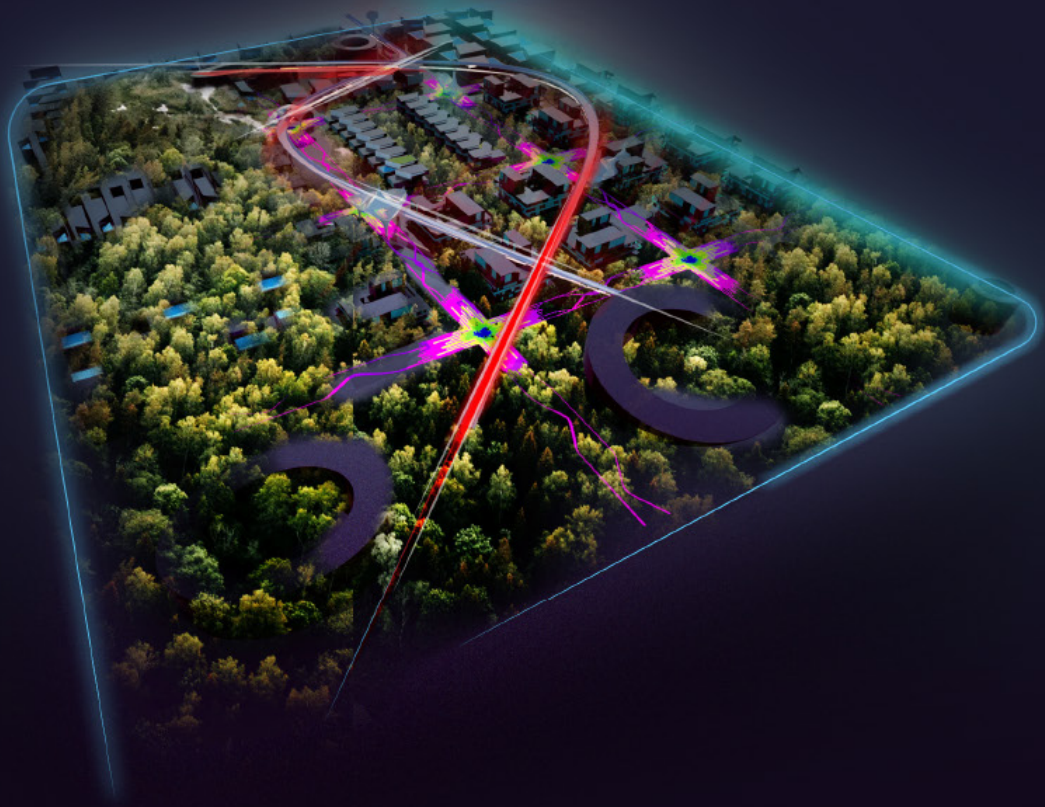

Aldeauhmay.com



[aldeauhmay.by.pininfarina](https://www.instagram.com/aldeauhmay.by.pininfarina)



[AldeaUhMayTulum](https://www.facebook.com/AldeaUhMayTulum)