

Silver Firs Jaguar News

SILVER FIRS ELEMENTARY SCHOOL NEWSLETTER

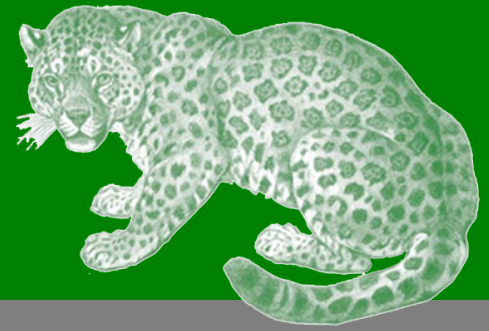

MARCH 2022

VOLUME 5, ISSUE 7

From the Principal:

Welcome to March Silver Firs Families!

I want to take the time to thank all families for your commitment, support, and flexibility this year as we move forward into the second half of the school year. I also want to thank our families for taking the time to vote for the Everett Public Schools levies, because your votes made a difference in helping to reach passing levels for both levies. Thank you to everyone who volunteered your time to share the importance of the levy for our Everett community to ultimately benefit our students, families, and community. Thank you for your support! The Education Levy is the second largest revenue source for the Everett Public Schools, making up about 14% of the budgeted general fund. The renewal of the levy provides funding for the next four years and the \$325 million capital levy provides funding for six years and makes up over 95% of the Everett Public Schools' capital fund. Here are the specific projects that will benefit Silver Firs Elementary School:

- Replace aging playground equipment
- Replace flooring
- Replace roof at the covered play area
- Technology systems, equipment and service upgrades
- Upgrade classroom locksets to enhance safety
- Upgrade fire alarm system
- Upgrade HVAC controls system

As shared in recent Everett Public Schools communication, we anticipate the end of face mask mandates on March 11, with masks becoming optional, but recommended. In a few cases, they will still be required: on buses, upon returning to school during days 6-10 of a COVID infection, and for 10 days after exposure to a positive case. After nearly two years of masking, this is a big change prompting a wide range of feelings in students, families, and staff. It's important that families talk about this with children and help them understand your wishes as well as the expectation of being kind and respectful. Staff will be working with our students around the following key points:

Aleta Smoot
Principal

Anca Wilson
Assistant Principal

Silver Firs Elementary School
5909 146th Pl. SE,
Everett, WA 98208
SFEAttendance@everettsd.org
www.everettsd.org/silverfirs

Mar 10
PTA Meeting

Mar 21-26
Missoula Children's Theater
please see PTA Flyer for details

Mar 25
Early Release – 1pm dismissal

Mar 28-Apr 1
Early Release – 1pm dismissal
Conference Week

Apr 4-8
Spring Break!



- Mask-wearing is a personal choice and is to be respected without discussion.
- Physical distancing will continue in various school settings.
- Other mitigation measures, such as hand-washing and extra cleaning, will continue.

More daylight, warmer temperatures, and the shoots of spring flowers are a great cause for hope! Thanks for reading and have a great month!

Sincerely,
Aleta Smoot, principal



Silver Firs Elementary News:

Attendance Reporting:



When your student will be absent for any reason please email the office attendance at sfeattendance@everettsd.org. **Please include a reason why your student is absent** so it can be properly record it in our system. If you are not able to send an email please call the attendance line directly at 425-385-6505.

If you know that **your student will be absent for 3 days or more due to travel/vacation**, please complete the [pre-arranged absence](#) form located on the [SFE Website](#) scroll down to the bottom under attendance. Please return it to the office in person, by email sfeattendance@everettsd.org or by fax 425-385-6502. This will also assist teachers in planning for your student's absence and if applicable provide

If your student will be leaving early for any reason please email their teacher and the office attendance at sfeattendance@everettsd.org. If you would like your student ready for pickup, please call the office when you are on your way to pick-up. *This will help alleviate your student sitting too long in the office and loosing class time.*

Thank you for partnering with us to keep your student learning!



SFE PTA *please see newsletter attached!*

Have a question? Email us! questions@silverfirspta.org

Visit our website: www.silverfirspta.org

Like and Follow us: <https://www.facebook.com/silverfirspta>

District News:

Thank you voters



Thank you to everyone who took the time to vote, and all those who volunteered to sign wave and share the importance of the levies.

The Education Levy is the second largest revenue source for the Everett School District, making up about 14% of the budgeted general fund. The renewal of the levy provides funding for the next four years.

The Capital Levy provides funding for six years and makes up over 95% of the district's capital fund. As a reminder, the district website has a [list of projects](#) that are able to be funded thanks to the capital levy.

Kindergarten Kick Off!

Please only include this one if you send your newsletter out before March 3.

If your child will be five years old by August 31, 2022, you can learn more about enrolling into kindergarten in a virtual webinar on March 3 from 6-7 p.m. More information to come but **SAVE THE DATE** now!



Kindergarten registration begins this month



Do you have a child who will be 5 years old by Aug. 31, 2022? Registration begins on March 7, 2022. You can complete enrollment forms for kindergarten [online](#)! A [step-by-step parent walkthrough video](#) is also available as a resource.

Dual-language Spanish Immersion Program

The dual-language Spanish immersion program at Emerson Elementary School is an option for fall 2022. Families with children entering kindergarten will have the option to choose the dual language strand. This program gives elementary students an opportunity to complete the Everett Public Schools curriculum in a nontraditional and exciting way by immersing them in Spanish language and culture from kindergarten through twelfth grade. Students in the program will become proficient in both Spanish and English while learning the same curriculum content as their peers outside the program.

Priority will be given to students within the Emerson Elementary School attendance area. If a high number of students apply, a lottery will be conducted to select students. If the class is not filled from those in the Emerson attendance area, an additional lottery from beyond the school attendance area will be conducted.

Annual School Stakeholder Survey



To guide the Everett Public Schools' continuous improvement process, each year schools survey students, families, and staff. This information helps us to understand our specific strengths and challenges that impact school quality.

The School Stakeholder Annual Survey is only one of many pieces of data analyzed by school leaders and staff. In addition to survey data, student achievement, attendance, discipline, and program data is evaluated to create School Improvement Plan goals.

Students in grades 3-12 will be taking this survey in class. Families will also be invited to take the survey which runs March 1 to April 1. More information about this survey will be coming home soon!

Spring World Language Assessment (WLA) – high school

The world language assessment for High School students on April 20. You can earn high school world language credits if you can fluently read, write, speak, and listen in a language other than English!

Register to take the world language assessment by March 31. Visit our page for more information:

www.everettsd.org/wla

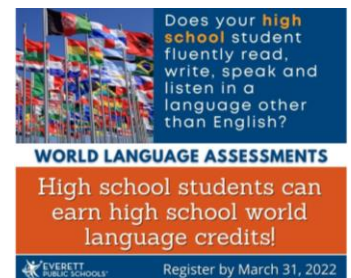

What is Lighthouse Cooperative?



Lighthouse Cooperative is a choice program within Everett Public Schools housed at Jefferson Elementary School. This K-5 program features standard district curriculum with an overlay of parent involvement via weekly classroom volunteering and support for enrichment activities such as field trips and parent-led specialty lessons. Classroom teachers and families work together weekly, building a strong community of students, families, and staff as children move through all six grades with the same classmates. Learn more [here](#).

Port Gardner Parent Partnership School (K-12)

Port Gardner is a parent partnership program, where parents/guardians are the primary educators of their children. The program is a blend of on-site classes taught by certificated teachers, and remote classes taught by parents/guardians in the home. On-site courses include both core academic areas and electives. High school level classes are credit-bearing and may be used towards earning a diploma through Everett Public Schools. Students enrolled in Port Gardner are public school students in an alternative public school program.

For more about the program and enrollment information please visit: [Port Gardner Parent Partnership](#) or call 425-385-5150

Education Support Professionals Week



March 14-18 help us recognize the important work education support staff does for schools and students every day. We encourage you to take a moment and say thank you to office staff, crossing guards, paraeducators, maintenance staff, food and nutrition services professionals, bus drivers and many other education support staff who help schools and the district function smoothly.

Daylight saving time begins March 13

Daylight Saving Time begins on Sunday, March 13 at 2 a.m. On Saturday night, set your clocks forward one hour (i.e., losing one hour) to “spring ahead.” There will be more light in the evening. Also called Spring Ahead, Summertime and Daylight-Saving Time.



Let's Connect



The March Let's Connect will focus on Family and Community Engagement. More information on the date and how to register will be coming soon.

Update emergency contacts

Please call your school if your phone number or emergency contact information changes at any time during the school year. This is the contact information used by the Everett Public Schools automated phone system in emergencies and to share important school information with families.



Parent University – suggest a topic



Parent University is an on-demand resource created to help parents and guardians become full partners in their child's education. Parent and family engagement in education positively impacts the academic and social success of children.

Our goal is to increase collaboration and involvement between schools, families, and the community; to educate, empower and connect families with resources that build parent and student confidence, enhance character development, and promote life skills to increase the likelihood of family success in academic endeavors.

Content includes a selection of pre-recorded videos and how-to documents that can be viewed at any time.

If you have additional topics you would like to suggest, please fill out our [“Suggest a Topic” form](#). The form is also available on our Parent University webpage at www.everettsd.org/ParentUniversity.

We value your partnership as we continually improve this resource for families.

Do not miss out!

Our school is using Peachjar to send flyers home electronically.



Just go to the home page of our school website and click on the Peachjar Eflyer button to check it out. You do not need to login to receive or view school eflyers.

No action is required on your part. You should have already received a welcome email from Peachjar that includes a username and password. This is provided so you can manage your account and flyer delivery preferences. Don't worry if you've forgotten your password, you can reset it at any time. If you cannot locate your welcome email, you can [go to Peachjar and sign up!](#)

This system is used exclusively for the distribution of school-approved flyers. Your email address will not be shared or used for any other purpose.

The logo for Everett Public Schools, featuring a stylized white figure with arms raised, holding a star, set against a blue background with a white globe-like pattern.

EVERETT PUBLIC SCHOOLS®

3900 Broadway
Everett, WA 98201
425-385-4000
www.everettsd.org

- Everett Public Schools does not discriminate in any programs or activities on the basis of
- sex, race, creed, religion, color, national origin, age, veteran or military status, sexual
- orientation, gender expression or identity, disability, or the use of a trained dog guide or
- service animal and provides equal access to the Boy Scouts and other designated youth
- groups. The following employees have been designated to handle questions and complaints
- of alleged discrimination:

Title IX/Civil Rights Compliance Officer:	Section 504 Coordinator:	ADA Coordinator:
Kevin Allen	Dave Peters	Randi Seaberg
425-385-4100	425-385-4063	425-385-4104
KAllen@everettsd.org	DPeters@everettsd.org	RSeaberg@everettsd.org
PO Box 2098	PO Box 2098	PO Box 2098
Everett, WA 98213	Everett, WA 98213	Everett, WA 98213

Noticias del Distrito: Gracias votantes



Gracias a todos por haberse dado el tiempo de ir a votar y a los que fueron voluntarios para promover con pancartas y compartir la importancia de estas exacciones.

La exacción educativa es la segunda fuente de ingreso más grande para las Escuelas Públicas de Everett, siendo el 14% del fondo general presupuestado. La renovación de esta exacción

provee fondos para los próximos cuatro años.

La exacción capital provee fondos por seis años para el 95% del fondo capital del distrito. Como recordatorio, el sitio web del distrito tiene una [lista de proyectos](#) que van a ser posibles gracias al financiamiento proveído por esta exacción capital.

Encuesta anual a estudiantes, padres y personal escolar (Annual School Stakeholder Survey)

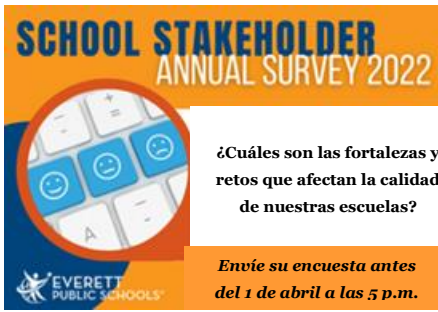

Para guiar el proceso de mejora continua de las Escuelas Públicas de Everett, cada año las escuelas hacen una encuesta a los estudiantes, familias y personal escolar. Esta información nos ayuda entender nuestras fortalezas y retos en específico que afectan la calidad escolar.

La encuesta escolar anual a estudiantes, padres y personal escolar (en inglés como “School Stakeholder Annual Survey”) es solamente una de muchas de las piezas de datos analizadas por los líderes y personal escolar. Además de los datos de esta encuesta, se evalúa el aprovechamiento del estudiante, su asistencia, disciplina y datos del programa para crear las metas del plan de mejora escolar.

Los estudiantes del 3er al 12vo grado harán esta encuesta en su salón de clases. Las familias también serán invitadas a realizarlo a partir del 1 de marzo al 1 de abril. ¡Estaremos enviando más información sobre la encuesta próximamente!

¡¡ Iniciamos con Kínder !!

Please only include this article if your newsletter goes out before March 3.

Si su hijo(a) tendrá 5 años cumplidos para el 31 de Agosto del 2022, usted puede aprender como registrarlo(a) para kínder, estaremos ofreciendo un seminario virtual el 3 de Marzo de 6 -7 p.m. Más información muy pronto, pero ¡APARTE LA FECHA ahora!



Inician las inscripciones al Kínder este mes



¿Tiene un hijo o hija que tendrá 5 años cumplidos para antes del 31 de agosto de 2022? Iniciaremos las inscripciones a partir del 7 de marzo de 2022. Puede llenar los formularios de inscripción para el Kínder [en línea!](#) Contamos con el recurso de un [video paso a paso para los padres de familia](#).

Programa de inmersión al español con lenguaje dual

El programa de inmersión al español con lenguaje dual (en inglés como “dual-language Spanish immersion program”) de la escuela primaria de Emerson es una opción disponible para el otoño 2022. Las familias con niños y niñas que van a ingresar al kínder tienen la opción de elegir seguir el programa con lenguaje dual. Este programa le da a los alumnos de primaria una oportunidad de poder completar el plan de estudios de Everett Public Schools de una manera excitante y no tradicional de poder estar inmersos en el idioma español y su cultura desde el kínder hasta el 12vo grado. Los alumnos en el programa tendrán dominio del idioma inglés y del español aprendiendo el mismo plan de estudios que sus compañeros que no están en este programa.

Se le da prioridad a los estudiantes que viven dentro de la zona de asistencia escolar de la escuela primaria Emerson. Si un número elevado de estudiantes aplica, se realizará un sorteo para seleccionar a los estudiantes. Si la clase no se llena con alumnos de la zona de asistencia escolar de Emerson, se hará un sorteo adicional para alumnos fuera de la zona de asistencia escolar.

Evaluación de idiomas del mundo en primavera (WLA)- Escuela Preparatoria (high school)

La evaluación de idiomas del mundo para los alumnos de preparatoria es el 20 de abril. ¡Puedes obtener créditos de idiomas de preparatoria si puedes leer, escribir, hablar y escuchar con fluidez un idioma diferente al inglés! Regístrate para hacer esta evaluación antes del 31 de marzo. Visita nuestra página para más informes: www.everettsd.org/wla



¿Su estudiante de preparatoria lee, escribe, habla y escucha un idioma diferente al inglés?

WORLD LANGUAGE ASSESSMENTS

¡Los alumnos de preparatoria pueden obtener créditos en idiomas!

EVERETT PUBLIC SCHOOLS Regístrate antes del 31 de marzo

¿Qué es el programa “Lighthouse Cooperative”?



Lighthouse Cooperative es un programa de elección (choice program) de las Escuelas Públicas de Everett establecido en la escuela primaria Jefferson. Este programa para alumnos del Kínder al 5to grado ofrece el plan estándar de estudios del distrito con el agregado de la participación de los padres a través de un voluntariado semanal y con su apoyo en actividades enriquecedoras como excursiones y lecciones de especialidades dirigidas por los padres. Las maestras de los salones de clases y las familias trabajan en conjunto semanalmente, formando una fuerte comunidad entre estudiantes, familias y personal escolar a través de los seis grados escolares en compañía de sus mismos compañeros de clase. Entérese más [aquí](#).

Escuela de Asociación de Padres de Port Gardner (K-12)

Port Gardner es un programa de asociación de padres, donde los padres/tutores son los principales educadores de sus hijos. El programa es una combinación de clases presenciales impartidas por maestros certificados y clases ocasionalmente impartidas por los padres/tutores en el hogar. Los cursos presenciales incluyen las dos áreas, clases académicas básicas y clases electivas. Las clases de nivel de escuela preparatoria otorgan créditos y pueden usarse para obtener un diploma a través de las Escuelas Públicas de Everett. Los estudiantes matriculados en Port Gardner son estudiantes de escuelas públicas en un programa de escuela pública alternativa. Para obtener más información sobre el programa y la inscripción, visite: [Port Gardner Parent Partnership](#) o llame al 425-385-5150

Semana de los profesionales de soporte a la educación



La semana de 14-18 de marzo nos ayuda a reconocer la importancia del trabajo que realiza el personal de soporte a la educación para las escuelas y sus estudiantes todos los días. Los exhortamos a que se den un momento para agradecer al personal de la oficina, a los guardias de cruces escolares, a los paraeducadores, personal de mantenimiento, profesionales de servicios de alimentos y nutrición, conductores de autobuses y muchos otros del personal de soporte que ayudan a que las escuelas y el distrito funcionen sin contratiempos.

El horario de verano inicia el 13 de marzo

El horario de verano (Daylight Saving Time) inicia el domingo 13 de marzo a las 2 a.m. Adelante su reloj una hora (vamos a perder una hora) el sábado por la noche. Tendremos más luz por las tardes. Este cambio se conoce también como “Spring Ahead”, “Summertime” y “Daylight Saving Time”.



Let's Connect (Conectémonos)



La sesión de Let's Connect este mes de marzo se enfocará en la participación de las familias y la comunidad. Próximamente más información sobre la fecha y cómo registrarse.

Actualice sus contactos de emergencia

Por favor llame a su escuela si su número de teléfono o información de contacto de emergencia ha cambiado o cambia durante el año escolar. Esta información de contacto es usada por las Escuelas Públicas de Everett en el sistema telefónico automatizado para emergencias y para compartir información importante de la escuela con las familias.



Parent University (Universidad para padres) – sugiera un tema



La Universidad para Padres es un recurso por demanda creado para ayudar a los padres y tutores legales a que participen de lleno en la educación de sus hijos. La participación de padres y familia en la educación afecta positivamente el éxito académico y social de los niños y niñas.

Nuestra meta es aumentar el nivel de colaboración e involucramiento entre las escuelas, las familias y la comunidad para educar, empoderar y conectar a las familias con recursos que formen la confianza de los padres y el estudiante, mejoren el desarrollo de carácter, y promuevan las habilidades para la vida con el fin de incrementar las probabilidades del éxito de las familias en sus metas y aspiraciones académicas.

El contenido incluye una selección de videos pregrabados y documentos de cómo hacer algo que pueden ser vistos en cualquier momento.

Si tiene algún tema adicional que le gustaría sugerir, por favor llene nuestro [formulario de "Sugiera un Tema"](#), que está también disponible en nuestra página web de Parent University en www.everettsd.org/ParentUniversity.

Apreciamos su trabajo en colaboración con nosotros para continuar mejorando este recurso para las familias.

¡Manténganse enterado!

Nuestra escuela usa Peachjar para enviar folletos electrónicos a casa.



Simplemente visite la página web de nuestra escuela y haga clic en el botón de Peachjar Eflyer para que lo revise. No necesita ingresar para recibir nuestros folletos electrónicos escolares.

No se requiere de ninguna acción de su parte. Usted ya debió haber recibido un email de bienvenida de Peachjar que incluye un nombre de usuario y contraseña, que son proporcionados para que pueda manejar su cuenta y preferencias de recibo de los folletos. No se apure si se le olvido su contraseña, la puede reiniciar en cualquier momento. Si no puede localizar su email de bienvenida, visite [Peachjar y regístrese!](#)

Este sistema es usado exclusivamente para la distribución de folletos aprobados por la escuela. Su email no será compartido o usado para otro fin.



3900 Broadway
Everett, WA 98201
425-385-4000
www.everettsd.org

Las escuelas públicas de Everett no discriminan en ninguno de sus programas o actividades por sexo, raza, credo, religión, color, país de origen, edad, estado veterano o militar, orientación sexual, expresión de género o identidad, discapacidad, o el uso de perros guía entrenados o animales de servicio, y provee con acceso equitativo a los Boy Scouts y a otros grupos juveniles designados. Los siguientes empleados han sido designados para gestionar las preguntas y quejas de presuntos actos de discriminación.



Title IX/Civil Rights

Compliance Officer:

Kevin Allen
425-385-4100
KAllen@everettsd.org
PO Box 2098
Everett, WA 98213

Section 504 Coordinator:

Dave Peters
425-385-4063
DPeters@everettsd.org
PO Box 2098
Everett, WA 98213

ADA Coordinator:

Randi Seaberg
425-385-4104
RSeaberg@everettsd.org
PO Box 2098
Everett, WA 98213