Süße Träume

Damit es nachts nicht an deinem Ohr summt und die Glühwürmchen draußen leuchten können, bleiben die kleinen Freunde hinter den Teba® Insektenschutz-Rahmen und -Türen im Freien. Morgen ist auch noch ein Tag um gemeinsam zu spielen.

Schau doch mal im Internet:
www.living-window.de

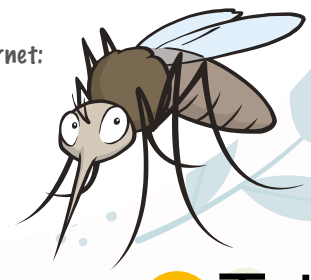

Teba®

Weitere Infos zum Teba® Insektenschutz findet ihr im Internet: teba.de / living-window.de oder bei Eurem Raumausstatter.

Natürlich nachhaltig produziert – unserer Umwelt zuliebe.

100% Aus vorbildlich bewirtschafteten Wäldern FSC® C000000 www.fsc.org

Klimaneutral Druckprodukt ClimatePartner.com/00000-0000-0000

headlineWerbeagentur.de

Teba®

living window

Groß & Klein

Staunen, Malen, Rätseln.

Teba® Insektenschutz

Hol dir Deine Tebi nach Hause!

Schick uns doch einfach ein Foto von deinem ausgemalten Bild auf der Rückseite (frag doch mal Mama oder Papa – die helfen dir bestimmt).

Die ersten 100 Bilder bekommen eine Tebi, die Kuschelbiene als Dankeschön.

Alles weitere dazu könnt ihr im Internet nachlesen unter: living-window.de

Wusstest du?

Es gibt sooo viele Insekten und sooo viel zu wissen. Hier kannst du was lernen.

1.000.000
Fast 1 Million Insektenarten gibt es auf der Erde. Mehr als jede andere Tierart.

Schlafen Insekten eigentlich?
Ja sicher. Auch Insekten müssen schlafen. Sie können aber nicht ihre Augen schließen und sich auch nicht hinlegen oder zudecken. Aber sie suchen sich einen ruhigen Platz und bleiben dort einfach ein paar Stunden ganz ruhig sitzen.

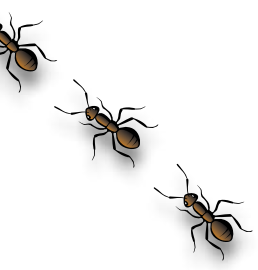

Metamorphose?
Ein schweres Wort. Genauso schwer ist es für einige Insekten, sich von der Raupe zum Schmetterling oder vom Schlupf unter Wasser in eine fliegende Libelle zu verwandeln. Diese Verwandlung nennt man Metamorphose.

Die sind ja klein.
Ameisen sind zwar klein, aber megastark. Eine Ameise kann das 30–40fache von sich selbst tragen. So, als könntest du ein großes Auto tragen.

Was fliegt denn da?
Die sehen alle fast gleich aus - oder? Die Namen über den Tieren hat jemand vertauscht. Kannst du das richtig machen? Dann verbinde einfach die Bilder mit dem richtigen Namen.

Hummel | Honigbiene | Hornisse | Wespe | Schwebfliege

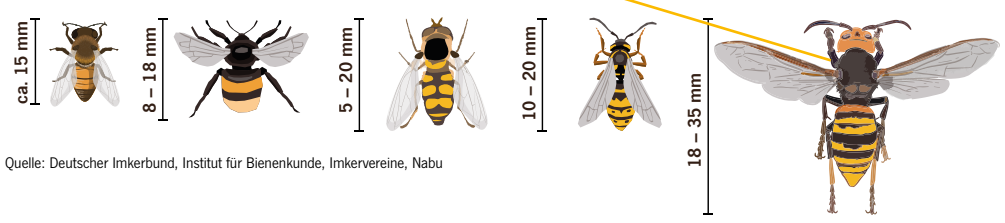

Quelle: Deutscher Imkerbund, Institut für Bienenkunde, Imkervereine, Nabu

Ein Dino bei den Insekten?
In der Zeit der Dinos gab es auch schon Insekten. Und die waren riiiiiiiieeeesig. Meganeura monyi, eine riesige Libellenart aus der Karbonzeit, hatte 70 Zentimeter große Flügel.

Süße Suche

Ich möchte zurück in meinen Bienenstock. Zeigst du mir den Weg?

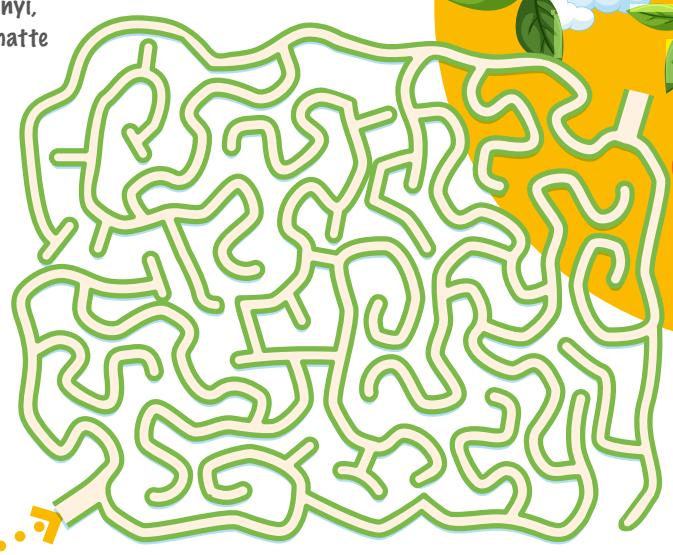

Wieviele Punkte hat der denn?
Marienkäfer haben meist 2 oder 7 Punkte. Oder sogar bis zu 24 Punkte. Die Zahl hängt von der Art ab – und nicht vom Alter, wie manche denken.

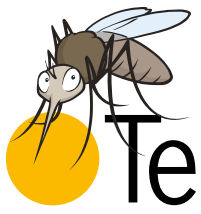

Teba®

Auflösung: 1 Honigbiene, 2 Hummel 3 Schwebfliege, 4 Wespe, 5 Hornisse

living window

Teba®