

Woning dient gebouwd te worden volgens het geldende bestemmingsplan.



Situatietekening
Plan "Aan de kreek fase 6" te
Nieuw-Beijerland

- Beukenhaag 600 mm hoog (door koper aan te leggen)
- Hekwerk met hедера 1800 mm hoog (door koper aan te leggen)
- In overleg kan er afgeweken worden van de huidige uitwerking van de haag en het hekwerk.

Deze situatietekening dient ter indicatie.
Er zijn derhalve geen rechten aan te ontleen.

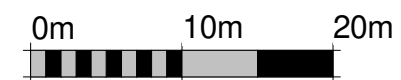
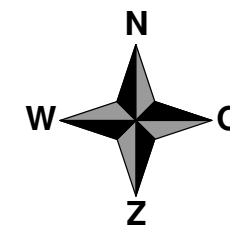

Kavelpaspoort - Kavel 33
Datum: 04-02-2020
Schaal 1:200