



Wethouder Sonneveldhof 40

Delfgauw

Vraagprijs € 369.000,- k.k.

**VAN DAAL makelaardij**

015 - 212 73 00 | info@vandaalmakelaardij.nl | www.vandaalmakelaardij.nl



Kenmerken & specificaties

Bouwjaar:	1997
Soort:	eengezinswoning
Kamers:	5
Inhoud:	401 m ³
Woonoppervlakte:	126 m ²
Perceeloppervlakte:	132 m ²
Overige inpandige ruimte:	-
Gebouw gebonden buiten ruimte:	8 m ²
Externe bergruimte:	8 m ²
Verwarming:	c.v.-ketel
Isolatie:	volledig geïsoleerd

Omschrijving

MOOIE EENGEZINSWONING AAN DE RAND VAN DE DELFTSE HOUT

Heerlijk wonen in een rustige, kindvriendelijke straat met volop speelgelegenheid. Het huis voldoet aan alle wensen voor een aangenaam familiehuis, een prima tuingerichte woonkamer, vier slaapkamers, een hele moderne keuken en een diepe tuin met schuur en achterom. Bijzonder van deze wijk is dat je de straat uitloopt en langs de landelijke Noordeindseweg het recreatiegebied de 'Delftse Hout' in wandelt.

INDELING

Begane grond:

- Hal, toilet met fonteintje en trapopgang naar eerste etage
- Tuingerichte woonkamer met schuifpui naar de tuin
- Diepe tuin met middag- en avondzon, achterom en schuur
- Moderne en luxe keuken
- Inbouwapparatuur: koel-vriescombinatie, vaatwasser, combi-stoomoven, 5-pits gaskookplaat met afzuigkap

1e etage:

- Ruime hal
- Badkamer met aparte douche, bad, toilet en dubbele wastafel
- Drie slaapkamers

2e etage:

- Grote open zolderruimte, eventueel nog in te delen met een aparte slaapkamer
- Toegang tot het dakterras op het ZO
- Opstelplaats wasmachine en droger

OUD DELFGAUW

De wijk Oud Delfgauw ligt mooi centraal en toch heel rustig. Het ligt aan de rand van Delft, recreatiegebied 'de Delftse Hout' en de wijk Emerald. Emerald heeft een winkelcentrum op het Gouden Rijdersplein voor de dagelijkse boodschappen en er zijn drie basisscholen in deze wijk. Voor de middelbare scholen zijn er genoeg keuze in Delft, Ypenburg en Pijnacker. In de directe omgeving zijn diverse sporten te beoefenen: tennis, voetbal, hockey en paardrijden. Recreatiegebied 'De Delftse Hout' begint aan het eind van de straat. Het historische centrum van Delft en het levendige winkelgebied van Pijnacker zijn op 10 minuten fietsafstand.

SPECIFICATIES

Woonoppervlakte: 126 m², inhoud: 401 m³

Perceel: 132 m²

Bouwjaar: 1997

CV-ketel: Bosch II HRC 30 CW4 uit 2011

Parkeergelegenheid direct voor de deur

Oplevering in overleg

LIGGING DELFGAUW IN DE OMGEVING

Delfgauw ligt zeer centraal in de Randstad, nabij de uitvalswegen A4 en A13. Per auto naar Rotterdam is het 15 minuten, Den Haag 20 minuten, Utrecht 45 minuten en Amsterdam 50 minuten. Luchthaven Schiphol is binnen 40 minuten bereikbaar en luchthaven Rotterdam-Den Haag binnen een kwartier. De bedrijvenparken van Rijswijk en Delft en de TU Delft zijn op fietsafstand.

Het station van Delft is ca. 10 minuten fietsen en station Pijnacker met de RandstadRail ca. 15 minuten, vanaf deze stations zijn Den Haag en Rotterdam binnen 15 minuten bereikbaar.

AFMETINGEN:

Woonkamer: 5.10 x 5.00m

Keuken: 3.30 x 3.00m

Slaapkamers 1e etage: 2.83 x 4.05m en 2.20 x 4.05m en 2.63 x 4.11m

Badkamer: 2.40 x 2.30m

Zolderetage: 5.50 x 5.10m

Dakterras: 2.87 x 2.41m

Berging achtertuin: 3.47 x 2.44m

Tuin: 11.60 x 5.40m

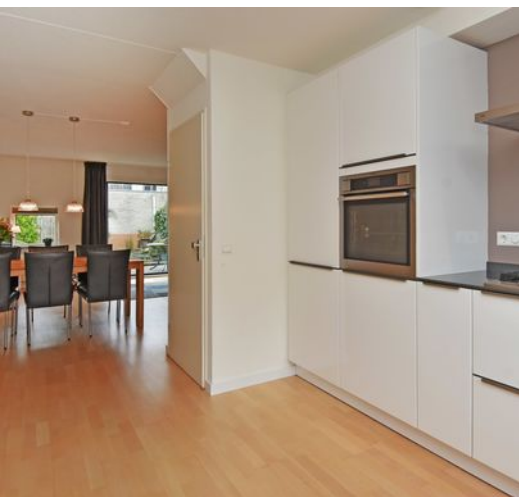

















Begane grond

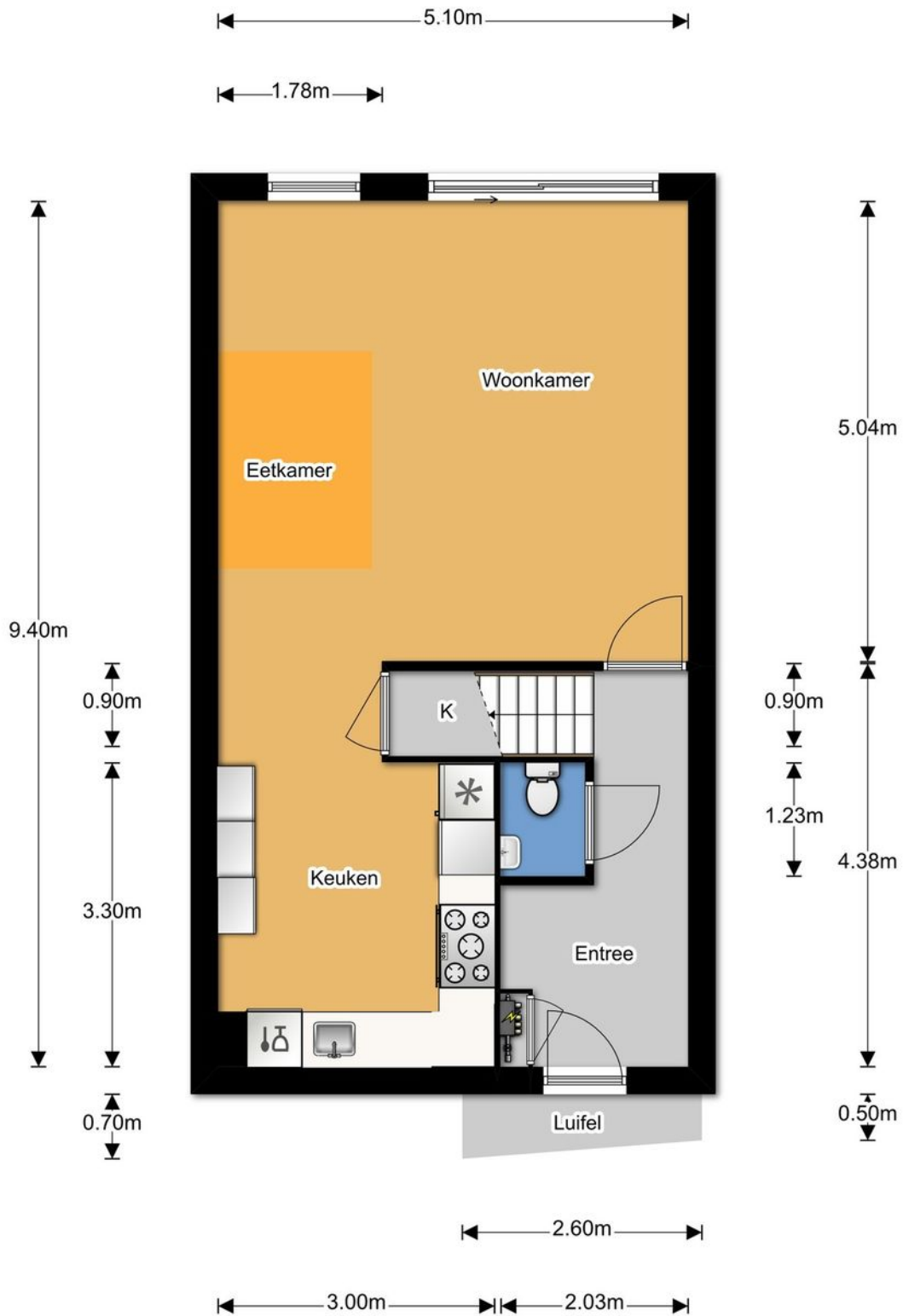

Begane grond

1e verdieping

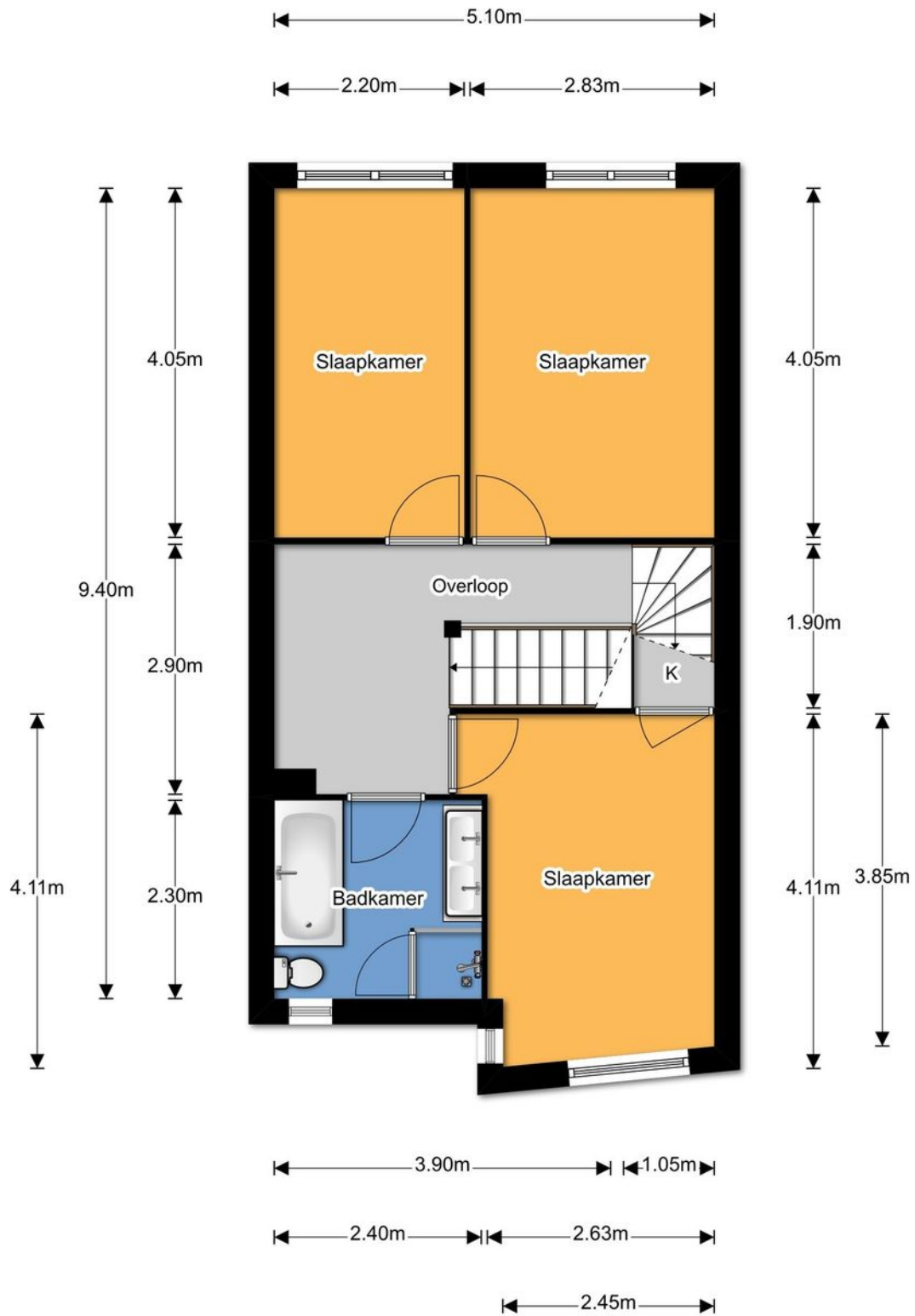

1e verdieping

2e verdieping

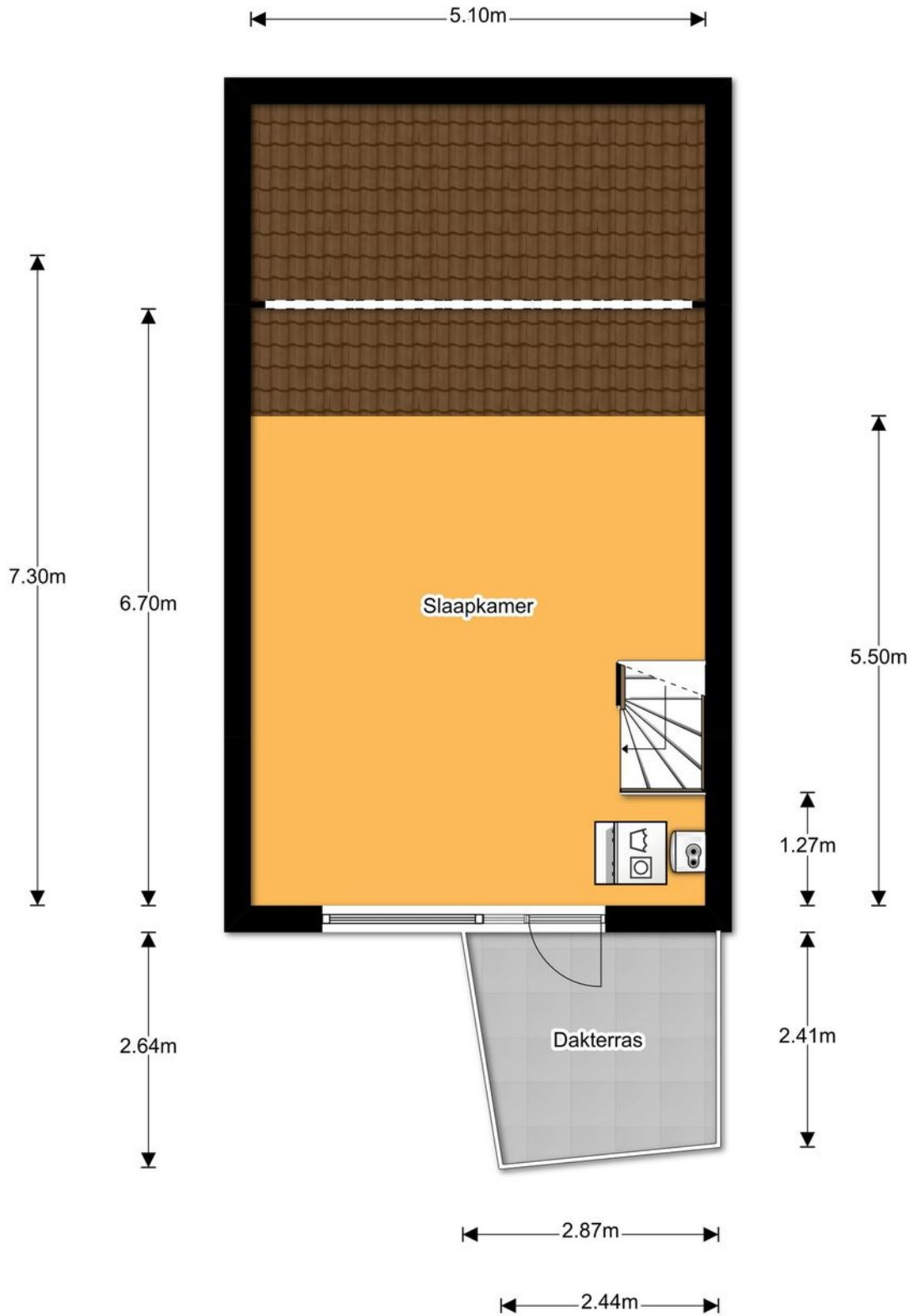

2e verdieping

Berging

3.47m

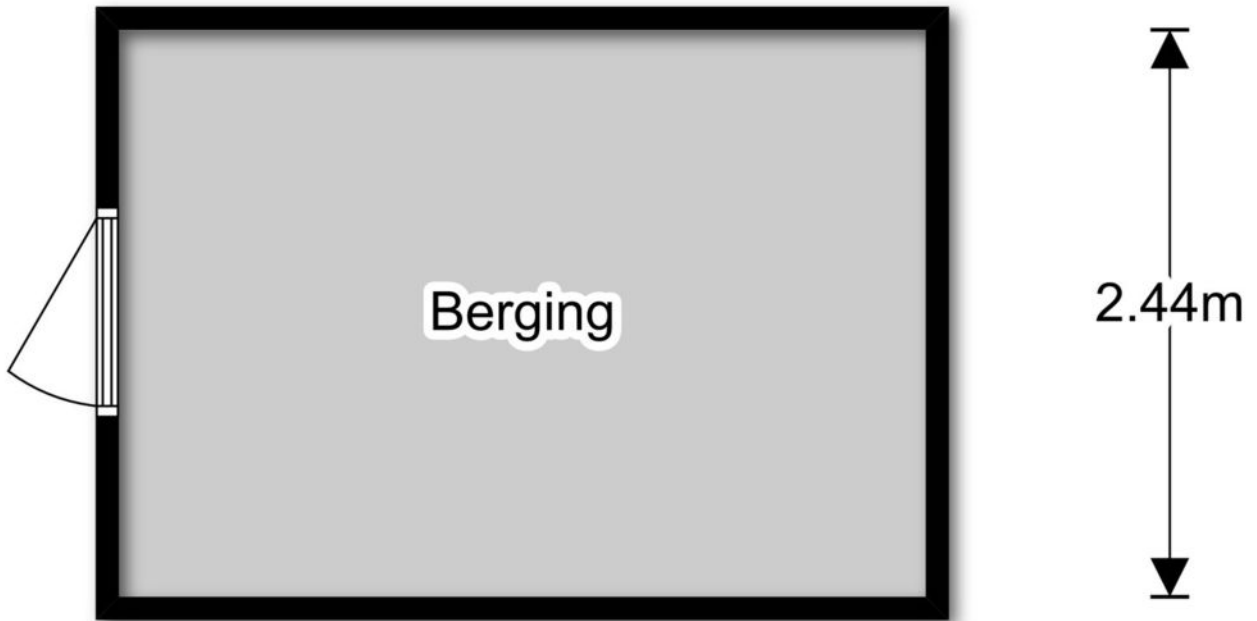

Berging

Perceel

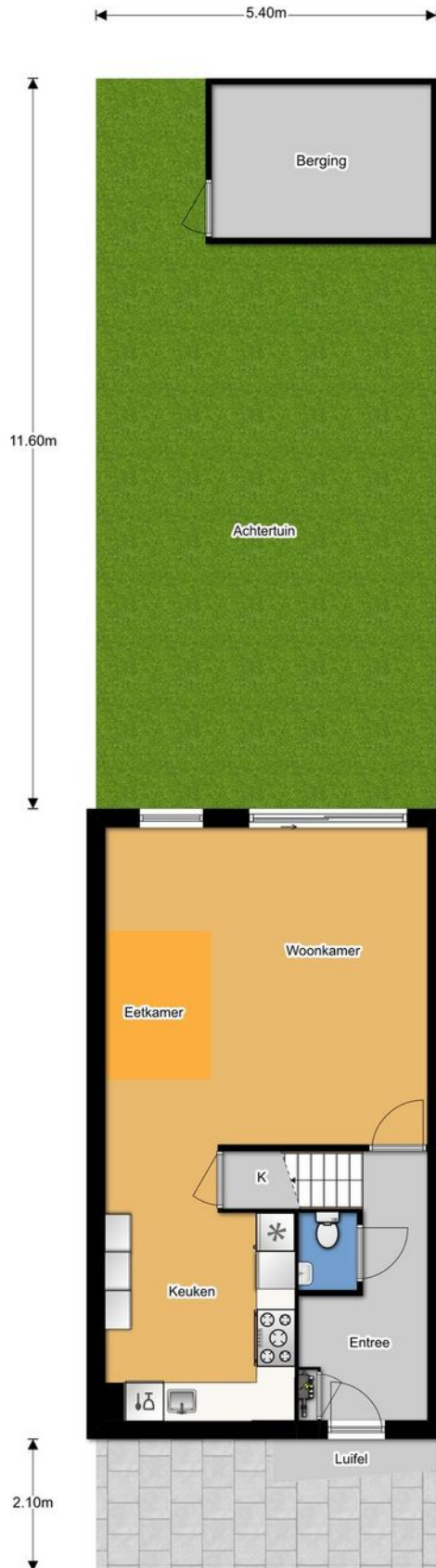

Kadastrale kaart

Uittreksel Kadastrale Kaart

Uw referentie: Wethouder Sonneve40



12345 Perceelnummer	Deze kaart is noordgericht	Schaal 1:500
25 Huisnummer	Vastgestelde kadastrale grens	Kadastrale gemeente Pijnacker
— Vastgestelde kadastrale grens	Voorlopige kadastrale grens	Sectie F
— Voorlopige kadastrale grens	Administratieve kadastrale grens	Perceel 1658
— Administratieve kadastrale grens	Bebouwing	
— Bebouwing	Overige topografie	
— Overige topografie		

Voor een eensluidend uittreksel, Apeldoorn, 29 oktober 2018
De bewaarder van het kadaster en de openbare registers

Aan dit uittreksel kunnen geen betrouwbare maten worden ontleend.
De Dienst voor het kadaster en de openbare registers behoudt zich de intellectuele eigendomsrechten voor, waaronder het auteursrecht en het databankenrecht.

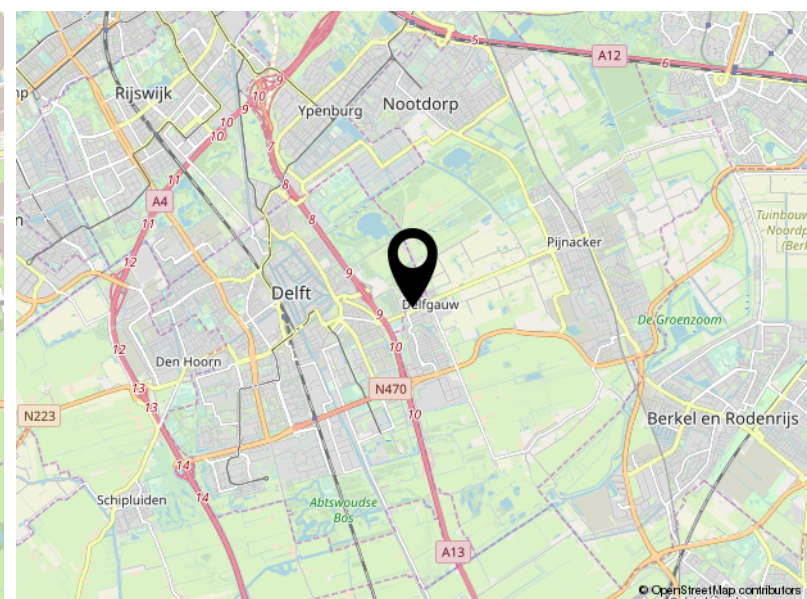
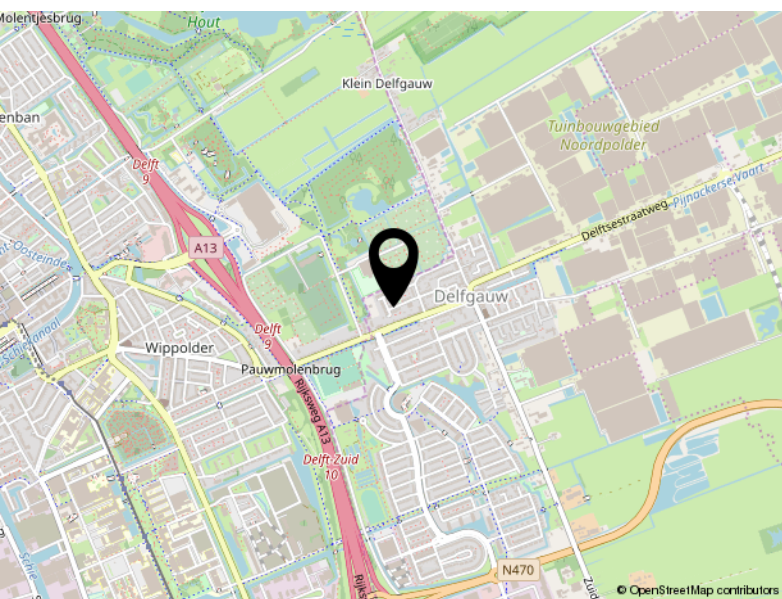
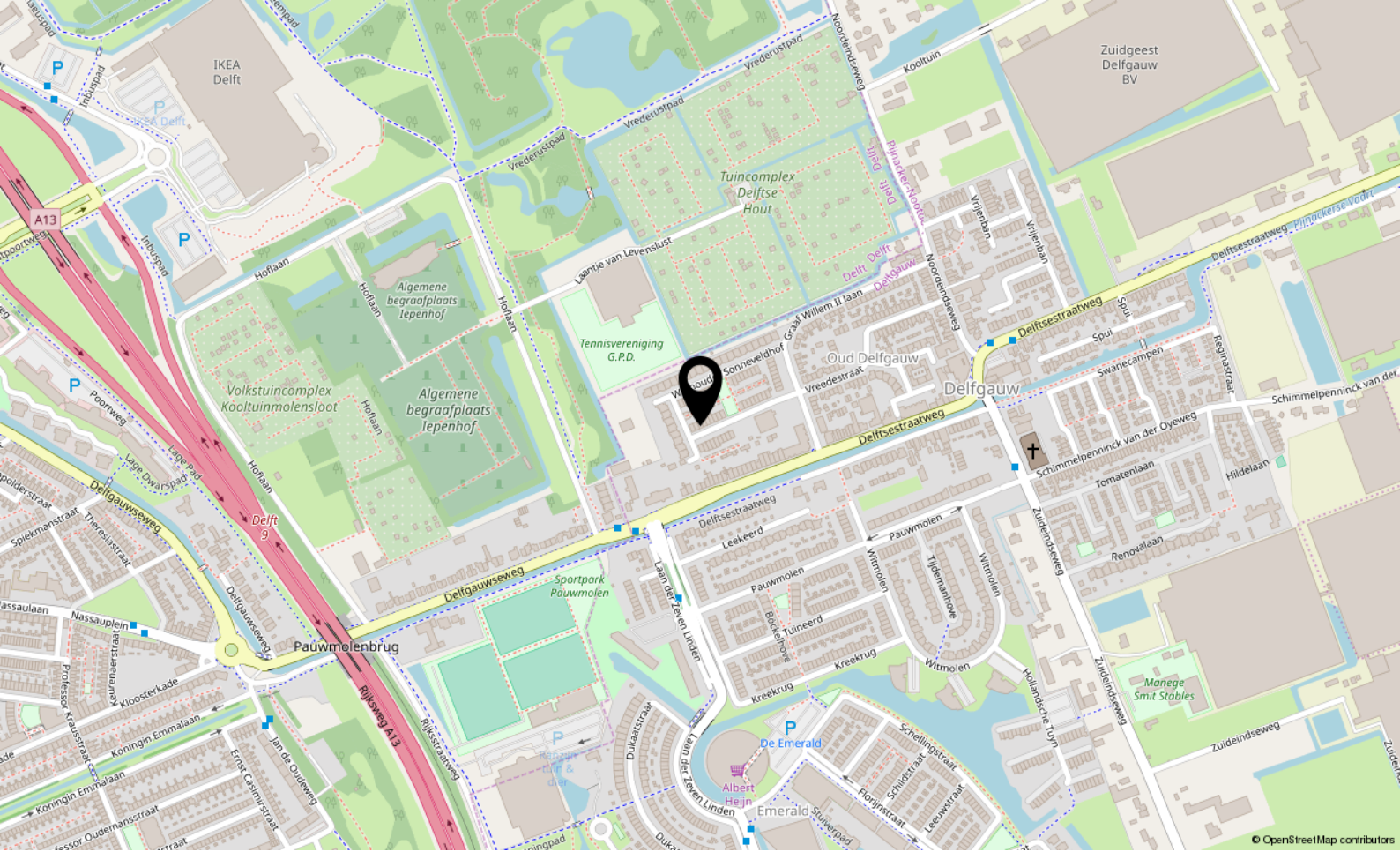

Locatie

WETHOUDER SONNEVELDHOF 40

Delfgauw

Lijst van zaken

	Blijft achter	Gaat mee	Ter overname
Tuin			
Buitenverlichting	X		
Tuin overige			
Kinderkopjes borderranden - ivm eigen hergebruik			X
Tuinaanleg/bestrating/beplanting excl kinderkopjes	X		
Vaste werkbank in schuur	X		
Woning			
Rookmelders	X		
(Voordeur)bel	X		
Veiligheidssloten/inbraakpreventie	X		
Raamdecoratie			
Gordijnrails	X		
Gordijnen/vitrages	X		
Losse horren/rolhorren	X		
Vloerdecoratie			
Vloerbedekking	X		
Parketvloer/laminaat	X		
Warmwatervoorziening			
CV met toebehoren	X		
Thermostaat	X		
Mechanische ventilatie	X		
Keukenapparatuur			
Koel/vriescombinatie Siemens KI86SSD30 (2015)	X		
Kookplaat ATAG HG7511EBA (2015)	X		
Vaatw. wordt vervangen door Miele G4293 SCVi (2015)	X		
Luxe combi-stoomoven AEG BS835680WM touchscr.(2015)	X		
Afzuigkap ATAG WS9111EM (2015)	X		
Verlichting			
Overige verlichting		X	

Lijst van zaken

	Blijft achter	Gaat mee	Ter overname
Spotjes keuken boven aanrecht	X		
Losse kasten legplanken			
Planken in trapkast keuken	X		
Overige kasten, planken, plankjes		X	
Toilet accessoires			
Tijdschrijthouder		X	
Toiletgarnituur	X		
Badkamer accessoires			
Kastjes boven toilettafel	X		
Toiletgarnituur	X		
Overige zaken			
Slanghaspel tuin	X		
Algemeen			
Plise gordijnen, luxaflex	X		
Schilderijophangstelsysteem	X		
Keukenblok met bovenkasten	X		
Waterslot wasautomaat		X	



DOE DE VERKOOP TEST

Huis verkopen?
Weet waar u aan toe bent...

VAN DAAL makelaardij

VERKOOP PLANNEN?

- Zijn er potentiële kopers voor uw huidige woning?
- Wat is de juiste vraagprijs?
- Welke timing is het beste om te starten met de verkoop?
- Inzage in gerealiseerde woningprijzen in uw buurt
- Must have tips over styling en presentatie
- Wat is de verwachte verkooptijd?

Met onze jarenlange ervaring in de makelaardij en kennis van de woningmarkt, vindt u in ons een betrouwbare partner voor een succesvolle verkoop.



PROFITEER VAN ONZE AANKOOP- BEGELEIDING

- Wat is de waarde van het huis?
- Inzage in gerealiseerde woningprijzen in de buurt
- Wat is het juiste openingsbod?
- Wat is de verkoopprocedure? Is er een inschrijving en wat nu?
- Advies omtrent ontbindende voorwaarde en bouwkundige keuring
- Controle van de koopovereenkomst
- Belangrijke juridische aspecten

Met onze jarenlange ervaring in de makelaardij en kennis van de woningmarkt, vindt u in ons een betrouwbare partner voor een succesvolle aankoop.

Je ideale huis gevonden?
Op naar de
scherpste hypotheek!



**Maak een afspraak, het eerste gesprek
is kosteloos. Of kijk op [hypotheeker.nl](https://www.hypotheeker.nl)**



Jazeker. De Hypotheker.

We vergelijken alle banken en vinden voor jou de beste deal.

Delft, Westvest 1, (015) 214 29 72

Rijswijk, Steenvoordelaan 396, (070) 390 92 50

Aanbiedingsvoorwaarden Van Daal Makelaardij B.V.

1. Al onze werkzaamheden worden verricht overeenkomstig de van toepassing zijnde voorwaarden vastgesteld door de Nederlandse Vereniging van Makelaars in onroerende goederen en vastgoeddeskundigen (NVM). Deze zijn gedeponereerd bij de arrondissementsrechtbanken en liggen op ons kantoor ter inzage of zijn beschikbaar op onze website.
2. Deze verkooppresentatie is door ons kantoor met de meeste zorg samengesteld aan de hand van de door de verkoper aan ons ter hand gestelde gegevens en tekeningen. Derhalve kunnen wij geen garanties verstrekken, noch kunnen wij op enigerlei wijze eventuele aansprakelijkheid voor deze gegevens aanvaarden.
2. Bijgaande aanbieding is slechts bedoeld als een uitnodiging tot het bezichtigen van de betreffende onroerende zaak of als uitnodiging tot het doen van een bod hierop. U bent pas in onderhandeling als verkoper een concreet tegenbod heeft uitgebracht.
3. Deze verkooppresentatie is een globale beschrijving van de aangeboden onroerende zaak. Voor onvolkomenheden in vermelde gegevens kan door ons geen aansprakelijkheid worden aanvaard. De Meetinstructie is gebaseerd op de NEN2580. De Meetinstructie is bedoeld om een meer eenduidige manier van meten toe te passen voor het geven van een indicatie van de gebruiksoppervlakte. De Meetinstructie sluit verschillen in meetuitkomsten niet volledig uit, door bijvoorbeeld interpretatieverschillen, afrondingen of beperkingen bij het uitvoeren van de meting. Het ontslaat de koper derhalve niet van zijn onderzoek plicht.
4. De overeenkomst wordt gesloten op basis van een NVM-koopakte en de daarin gebruikte bepalingen. Bij het uitbrengen van een bieding en het sluiten van de koopovereenkomst dient men bekend te zijn met deze verkoopvoorwaarden en deze te aanvaarden. U kunt een exemplaar van een NVM-koopakte met toelichting via ons kantoor of uw eigen NVM-aankoopmakelaar opvragen. In aanvulling op de NVM-koopakte kunnen extra artikelen worden opgenomen, welke zijn gemeld bij de aanbieding van deze woning.
5. Een beroep op ontbindende voorwaarden van financiering dient goed gedocumenteerd te geschieden. Hieronder wordt verstaan dat de mededeling vergezeld dient te gaan van bewijsstukken dat koper bij - een van origine Nederlandse - bank of een erkende geldverstrekkende instelling een offerte heeft opgevraagd of heeft laten opvragen en dat die aanvraag niet heeft geleid tot het uitbrengen van een offerte voor een hypotheek, een en ander overeenkomstig de hiervoor opgenomen ontbindende voorwaarden. Tevens dient in de afwijzing van de geldverstrekkende instelling te worden opgenomen waarvoor en tot welke hoofdsom deze aanvraag is gedaan, alsmede de reden waarom de aanvraag is afgewezen.
6. Er is pas sprake van een koopovereenkomst nadat beide partijen de schriftelijke koopovereenkomst hebben ondertekend. Aan mondelinge toezeggingen van de ander kunnen door één partij geen rechten worden ontleend. Partijen zijn dus niet gebonden zolang geen schriftelijke koopovereenkomst door beide partijen is ondertekend.
7. Al onze aanbiedingen zijn "kosten koper", tenzij uitdrukkelijk anders is vermeld. Dit betekent dat de overdrachtsbelasting, kadasterkosten en de notariskosten voor de rekening van koper zijn.
8. Koper is bekend met het feit dat na er een waarborgsom ter grootte van 10% van de koopsom gestort dient te worden op de rekening van de notaris die de levering zal verzorgen. In plaats van een waarborgsom kan een onherroepelijke bankgarantie worden gesteld.
9. Indien koper heeft gekozen voor een notaris buiten Delft en de kosten voor een notariële volmacht een bedrag van € 100,- inclusief BTW te boven gaan en/of de kosten voor het doorhalen van de bestaande hypotheek een bedrag, per doorhaling, van € 245,- inclusief kadastrale kosten en BTW te boven gaan, zal het meerdere voor rekening komen van koper. Ondanks dat de keus van de notaris aan koper is, zal aan verkoper niet meer dan de reële kosten in rekening worden gebracht.

10. De koper die een natuurlijk persoon is en niet handelt in de uitoefening van een beroep of bedrijf heeft bedenktijd om de koopovereenkomst te ontbinden. De bedenktijd duurt drie dagen en begint om 0:00 uur van de dag die volgt op de dag dat de tussen partijen opgemaakte akte (in kopie) aan de koper te hand gesteld is.

Indien de bedenktijd op een zaterdag, zondag of algemeen erkende feestdag eindigt, wordt deze verlengd tot en met de eerstvolgende dag die niet een zaterdag, zondag of algemeen erkende feestdag is. De bedenktijd wordt, zo nodig, zoveel verlengd, dat daarin ten minste twee dagen voorkomen die niet een zaterdag, zondag of algemeen erkende feestdag zijn.

Van de 3 dagen bedenktijd moeten er minimaal 2 dagen geen zaterdag, zondag of erkende feestdag zijn.

De door beide partijen getekende koopovereenkomst door koper ontvangen op:	Bedenktijd eindigt om 23.59 uur op:
Maandag	Donderdag
Dinsdag	Vrijdag
Woensdag	Maandag
Donderdag	Maandag
Vrijdag	Dinsdag
Zaterdag	Dinsdag
Zondag	Woensdag

11. Indien de koper, bij het opmaken van de koopovereenkomst, nog geen keuze heeft gemaakt welk notariskantoor de juridische levering gaat verzorgen, krijgt koper tot datum van ondertekening koopovereenkomst de gelegenheid een notaris te kiezen.

12. De koper is er van op de hoogte dat, indien de woning een appartement betreft, er vanuit de overheid de verplichting bestaat dat de Vereniging van Eigenaren vanaf mei 2008 actief dient te zijn, dient te zijn ingeschreven bij de Kamer van Koophandel alsmede een reservefonds dient te hebben.

Ondanks de constante zorg en aandacht die wij besteden bij de samenstelling van deze verkooppresentatie alsmede onze aanbiedingsvoorwaarden bestaat er een mogelijkheid dat hierover vragen zijn. Wij nodigen u uit contact op te nemen met ons kantoor zodat wij u kunnen adviseren over het betreffende object.