



Kandelaarweg 71, 3047 EV Rotterdam

€ 1.250.000,00 kosten koper
Huurprijs: € 4.750,- per maand

Omschrijving

Kandelaarweg 71, 3047 EV Rotterdam

Te koop en (gemeubileerd) te huur aangeboden:

De drukte van alle dag achter u latend rijdt u over de lommerrijke Schieweg welke overgaat in de Kandelaarweg, te midden van talrijke boerderijen, weilanden, knotwilgen en niet te vergeten het vaarwater van de Schie, naar deze fraaie woonboerderij. Deze vrijstaande woning met tuin rondom en buitenzwembad op een perceel van 1635 m² eigen grond dateert deels uit 1870 en deels uit 1961 en is in 2001 geheel op hoogwaardige en smaakvolle wijze gerenoveerd.

Is dit typische, oer Hollandse tafereel iets voor u? Dan bent u van harte welkom voor een bezichtiging! Huurprijs is € 4.750,= per maand exclusief G/W/E/TV en internet.

Indeling:

Parkeer de auto op eigen terrein en treedt de woning binnen via de centrale entree in de voormalige stal welke dateert uit 1961. Deze stal is in 2001 met smaak verbouwd tot een onlosmakelijk onderdeel van deze prachtige woonboerderij. Entree via ruime hal via stalen deuren overgaand in zeer royale zitkamer met open haard en openslaande deuren naar de tuin, en een open trap. Grenzend aan ruime extra zit-studeerkamer met open haard met toegang tot tuin en terrassen bij zwembad via openslaande deuren. Toegang tot een tussenhal met toilet en doorloop naar de keuken. Deze keuken is voorzien van een vaatwasser, oven en elektrische kookplaat.

1e verdieping van de voormalige stal:

Riante overloop met ruime slaapkamer aan de voorzijde welke is voorzien van vaste kast en toegang tot een eigen badkamer. Deze badkamer is voorzien van vloerverwarming, toilet, dubbele wastafel en een douche. Slaapkamer aan zijkant van de woning met vrij uitzicht richting groen. Tweede badkamer op deze verdieping met vloerverwarming, ligbad, douche, wastafel en toilet. Tot slot een zeer ruime slaapkamer aan de achterzijde met vaste kast en fraai uitzicht over de Schie. Op deze etage veel bergruimte achter knieschotten en op vliering.

Begane grond:

Bij de centrale entree is er tevens de mogelijkheid om via de ruime hal tot de woonboerderij te komen. Deze hal is voorzien van garderobe en deuren naar de tuin. Entree van woonboerderij in riante open woonkeuken met diverse inbouwapparatuur, te weten een dubbele koelkast, oven, 6 pits gaskookplaat, vaatwasser. Bijkeuken, met aansluiting voor wasmachine/ droger, opstelplaats van de CV combiketel (ATAG 2001), een kleine badkamer met douche en toilet en toegang tot de zeer ruime kelder met daglichttoetreding en fraai gewelfd plafond.

Woonkeuken gaat over in de zogenaamde opkamer welke is voorzien van gashaard, houten vloerdelen en trap naar de slaapverdieping. Vanuit deze woonkamer is er tevens een bijzonder uitzicht over de met smaak aangelegde tuin die grenst aan de Schie.

1e verdieping van de woonboerderij:

Ruime overloop annex kastenkamer met vaste kasten De hoofd slaapkamer met vaste kasten en een adembenemend uitzicht bevindt zich aan de achterkant. Tevens een ruime badkamer voorzien van ligbad, douche, dubbele wastafel, toilet, vloerverwarming en mechanische ventilatie.

Bijzonderheden/kenmerken:

- Bouwjaar woonboerderij 1870, voormalige stal 1961.
- Geheel is gerenoveerd/verbouwd in 2001.
- Geheel voorzien van dubbele beglazing

- Vloerverwarming gehele begane grond
- Perceeloppervlakte 1635 m2.
- Eigen grond.
- Gebruiksoppervlakte wonen 407 m2. (conform NEN 2580).
- Bruto inhoud 1596 m3.
- Buitenruimte: tuin rondom onder architectuur aangelegd.
- Buitenzwembad (eenvoudig te verwarmen).
- Tuinhuis met rieten kap.
- Alarminstallatie aanwezig.
- Dubbele CV ketel.
- Dubbele meterkast.
- Zeer geschikt voor mantelzorg, kantoor aan huis, dubbele bewoning.
- Recht van overpad om te komen en gaan naar de hoofdweg (Kandelaarweg).
- Dijk is onteigend eigenaar pacht het gebruik voor € 1,= per jaar.
- Golfbaan in ontwikkeling (opening 2019) op ca. 100m afstand.
- Grenzend aan natuurgebied met ruiters-, fiets-, wandelpaden en zwemplas.
- Middenin de randstad .

Interesse in dit huis? Schakel dan direct uw eigen NVM-aankoopmakelaar in. Uw lokale NVM aankoop-makelaar komt op voor uw belangen en bespaart u tijd, geld en zorgen.

Huurvoorwaarden:

- Te huur voor een gezinshuishouden van maximaal 5 personen, geen studenten en geen groepsverhuur
- 2 maanden waarborgsom betaalbaar voor de aanvang van het huurcontract
- De huur moet voor de 1e van de betreffende maand op de rekening staan van de verhuurder
- Er worden geen uitlatingen gedaan over het toewijzingsbeleid
- Minimaal huurcontract 12 maanden
- 1 maand kijkrecht voor de verhuurder bij beëindiging van het huurcontract
- Het houden van huisdieren in het gehuurde dient in overleg met verhuurder te geschieden
- ROZ huurcontract (www.roz.nl)
- Er mag niet gerookt worden en er mogen geen veranderingen aan het gehuurde plaatsvinden zonder schriftelijke toestemming van verhuurder.

Dit is een aanbod waar geen rechten aan kunnen worden ontleend, daar wijzigingen mogelijk zijn

Procedure als u een woning wilt huren:

Bij interesse voor een huurwoning dient u bij ons aan te leveren

1. kopie paspoort dan wel ander geldig legitimatiebewijs
2. kopie loonstrook dan wel contract
3. volledig ingevulde en ondertekende intentieverklaring (zit in brochure)

Wij zullen dan contact opnemen met de verhuurder en uw verzoek voorleggen.

Indien de verhuurder akkoord gaat zullen wij een huurcontract in opstellen conform model Raad van Onroerende Zaken. Wij zullen deze per email aan u toesturen ter goedkeuring, vervolgens zullen wij een afspraak voor ondertekening inplannen alsmede een afspraak voor de opleveringsinspectie van de door u gehuurde woning (u ontvangt dan van ons de sleutel)

€ 1.250.000,00 kosten koper
Huurprijs: € 4.750,- per maand

Kenmerken

	€ 1.250.000,- kosten koper
Huurprijs	€ 4.750,- per maand
Soort	Woonhuis
Soort woning	Woonboerderij
Type woning	Vrijstaande woning
Aantal kamers	9 kamers waarvan 4 slaapkamer(s)
Inhoud woning	1.596 m ³
Perceel oppervlakte	1.635 m ²
Gebruiksoppervlakte woonfunctie	407 m ²
Overige inpandige ruimte	25 m ²
Externe bergruimte	20 m ²
Bouwjaar	1870
Ligging	Aan bosrand, aan water, aan park, aan rustige weg, vrij uitzicht, beschutte ligging, open ligging, buiten bebouwde kom, aan vaarwater, landelijk gelegen
Tuin	Tuin rondom
Hoofdtuin	Tuin rondom
Garage	Parkeerplaats
Verwarming	C.V.-Ketel, Vloerverwarming gedeeltelijk
Isolatie	Dubbel glas

Locatie

Adres gegevens	
Adres	Kandelaarweg 71
Postcode / plaats	3047 EV Rotterdam
Provincie	Zuid-Holland



Foto's

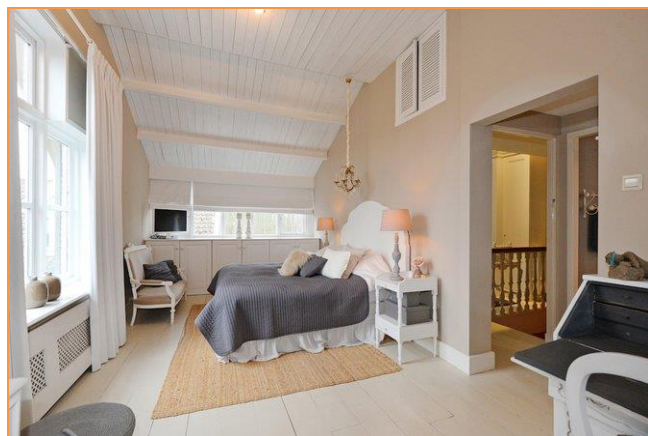

Foto's



Foto's



Foto's



Foto's

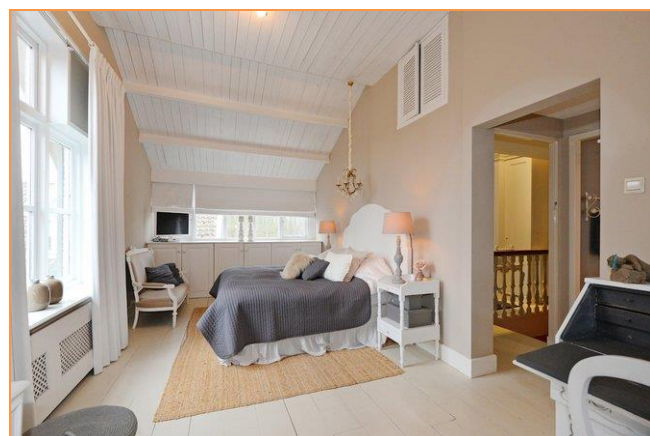
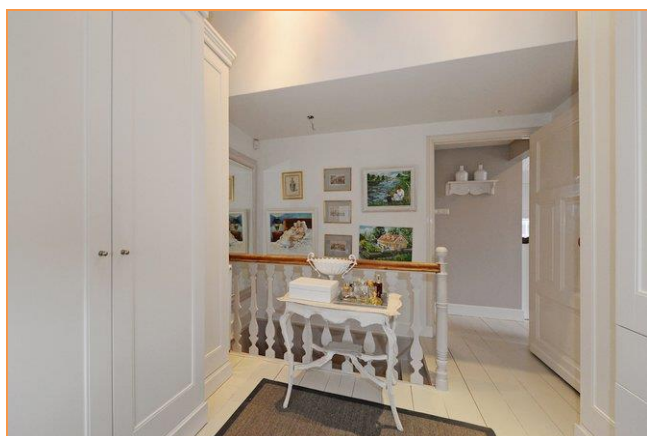

Foto's



Foto's

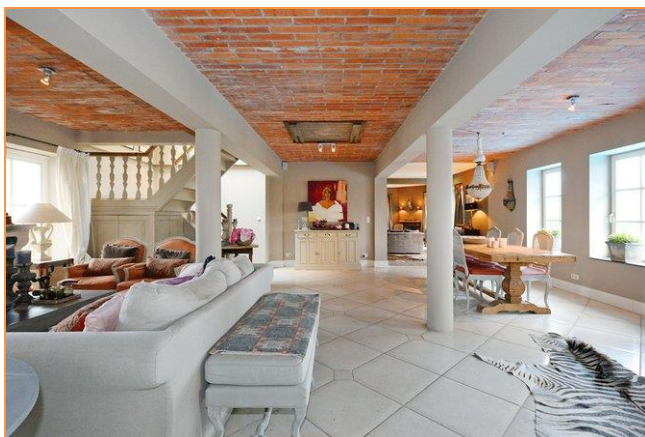

Foto's

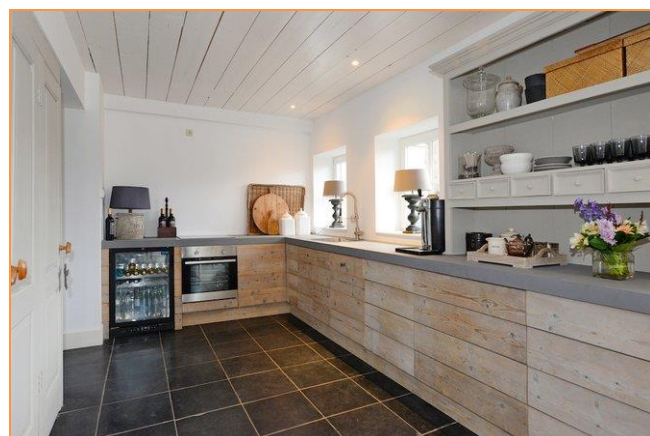
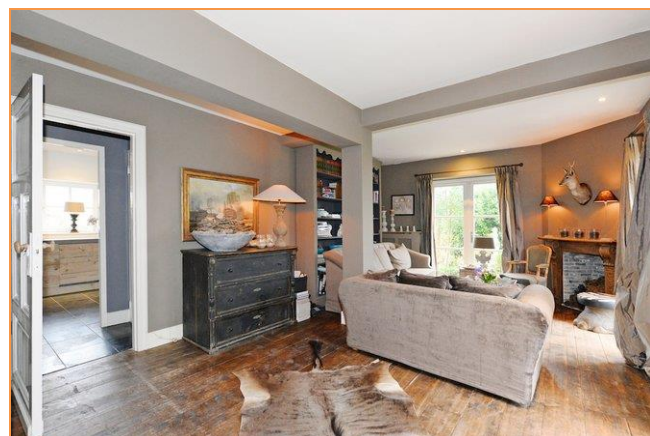
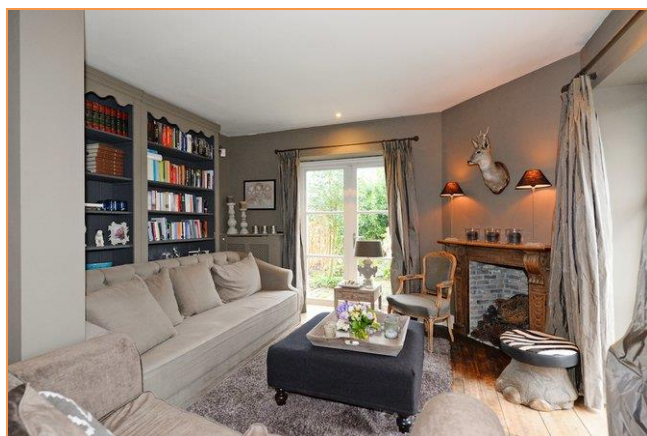

Foto's



Foto's



Foto's



Foto's



Foto's



Foto's

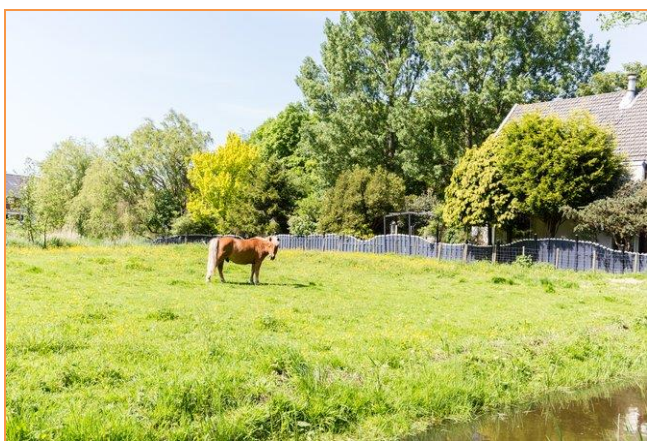
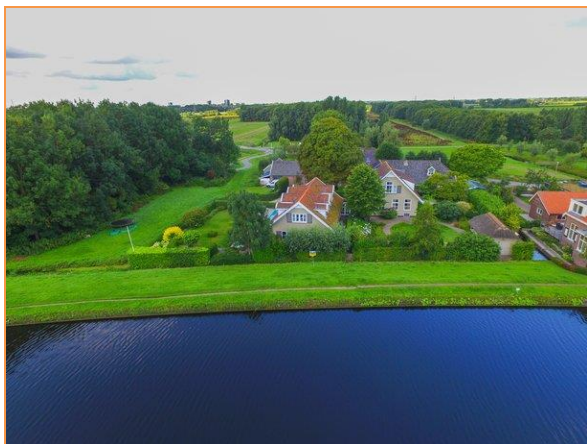

Foto's

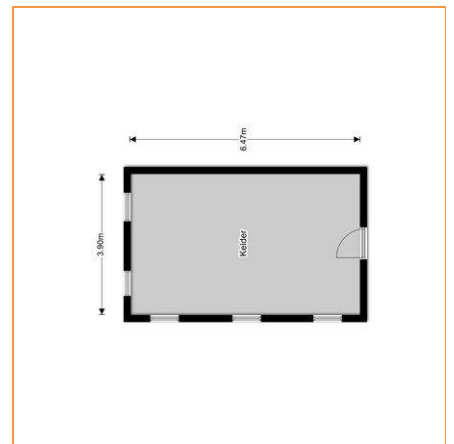
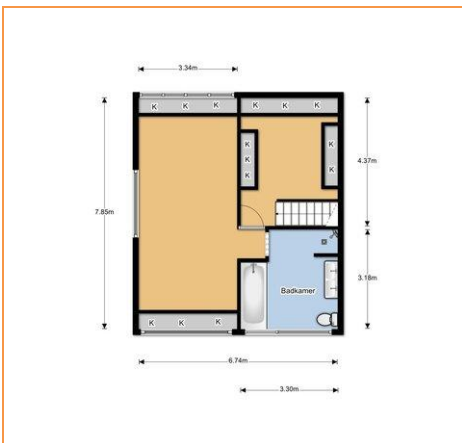

Foto's

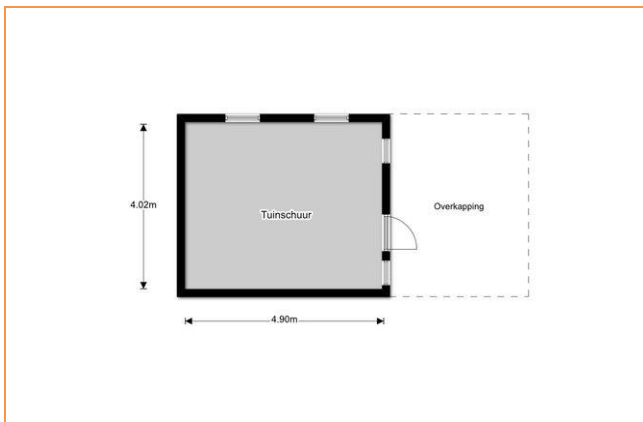

“Ik heb eindelijk mijn droomhuis gevonden”

TE KOOP

Goed gevoel NVM

www.nvm.nl

Wees verstandig, neem uw eigen NVM-aankoopmakelaar mee!

The advertisement features a stylized illustration of a residential street with houses, a red car, and a family walking. A sign on a house reads 'TE KOOP'. The NVM logo and website are in the bottom right corner.

Plattegrond

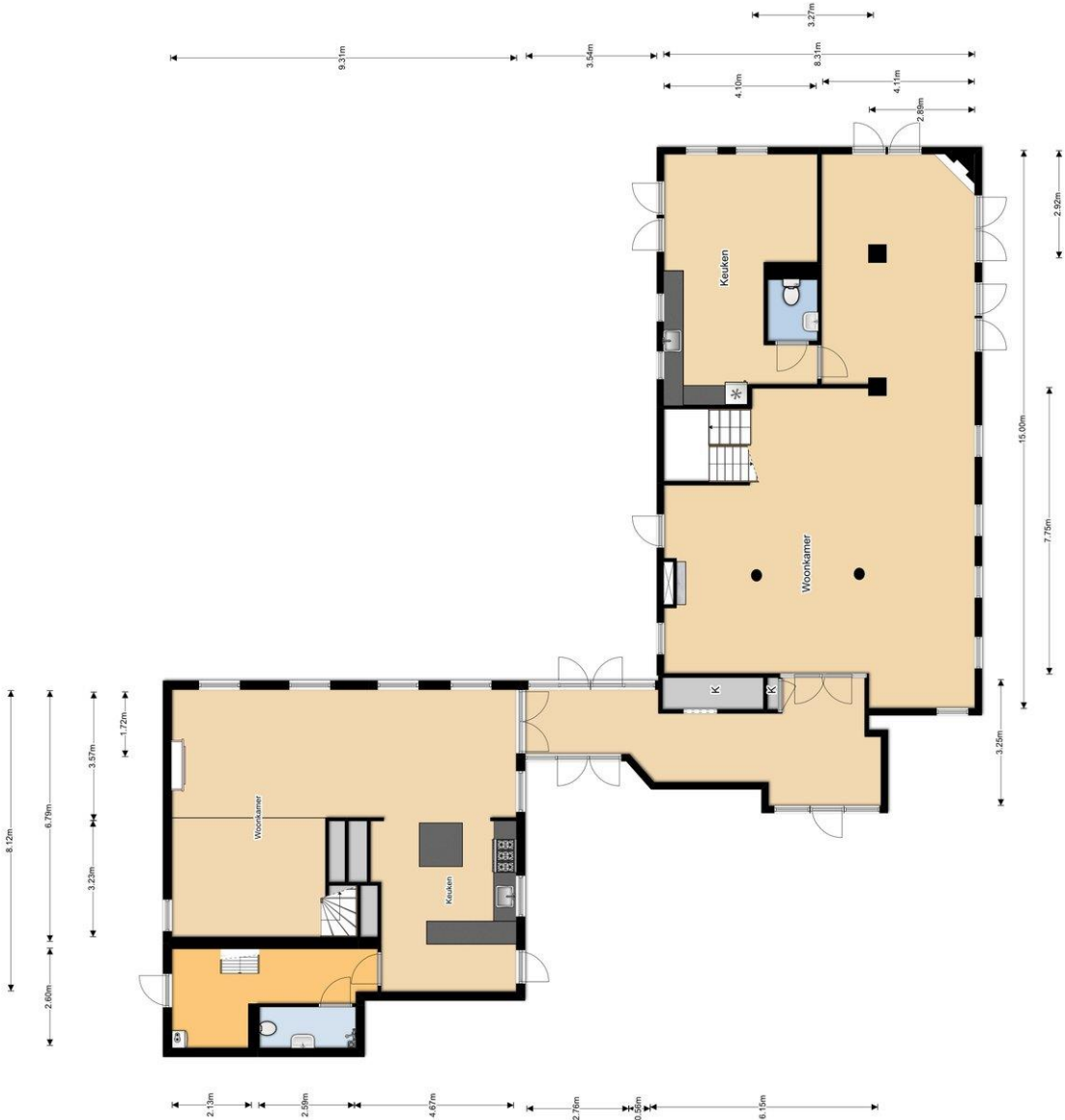

Plattegrond



Plattegrond

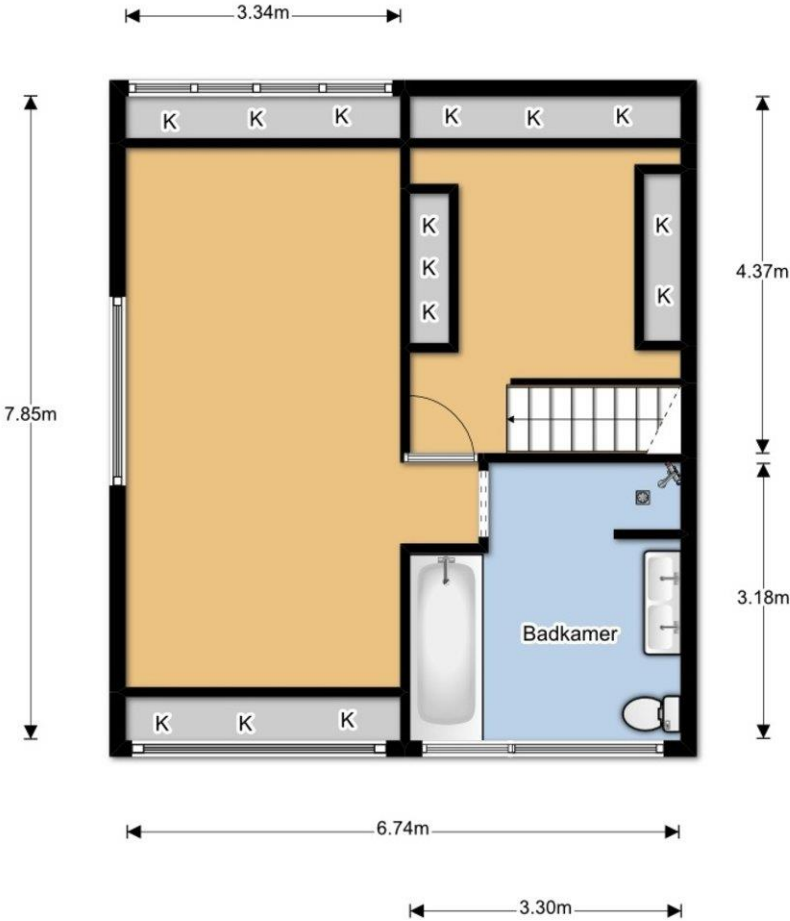

Plattegrond

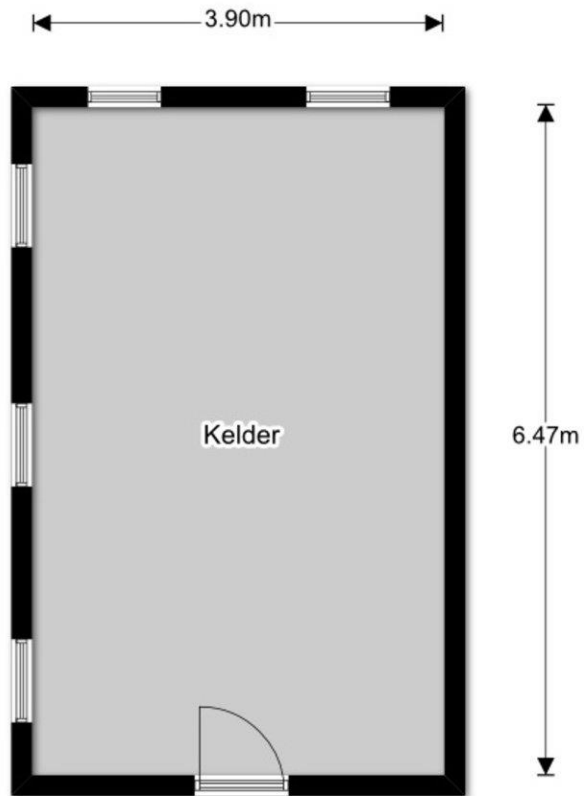

Plattegrond

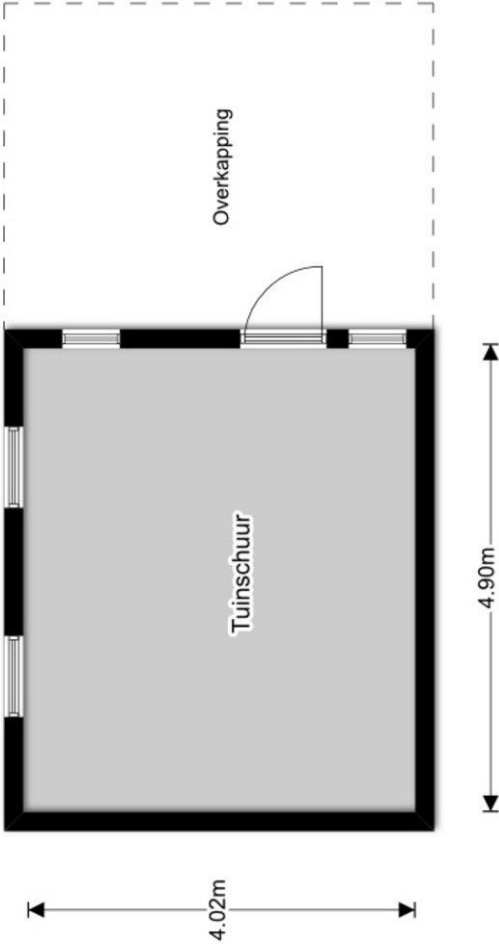

Kadastrale kaart



0 m 5 m 25 m

<p>12345 Deze kaart is noordgericht Perceelnummer 25 Huisnummer</p> <ul style="list-style-type: none"> — Vastgestelde kadastrale grens — Voorlopige kadastrale grens — Administratieve kadastrale grens — Bebouwing — Overige topografie <p><small>Voor een eensluitend uittreksel, Apeldoorn, 9 februari 2018 De bewaarder van het kadaster en de openbare registers</small></p>	<p>Schaal 1:500</p> <p>Kadastrale gemeente OVERSCHIE Sectie F Perceel 60</p> <p><small>Aan dit uittreksel kunnen geen betrouwbare maten worden ontleend. De Dienst voor het kadaster en de openbare registers behoudt zich de intellectuele eigendomsrechten voor, waaronder het auteursrecht en het databankenrecht.</small></p>
---	--

Kadastrale kaart2

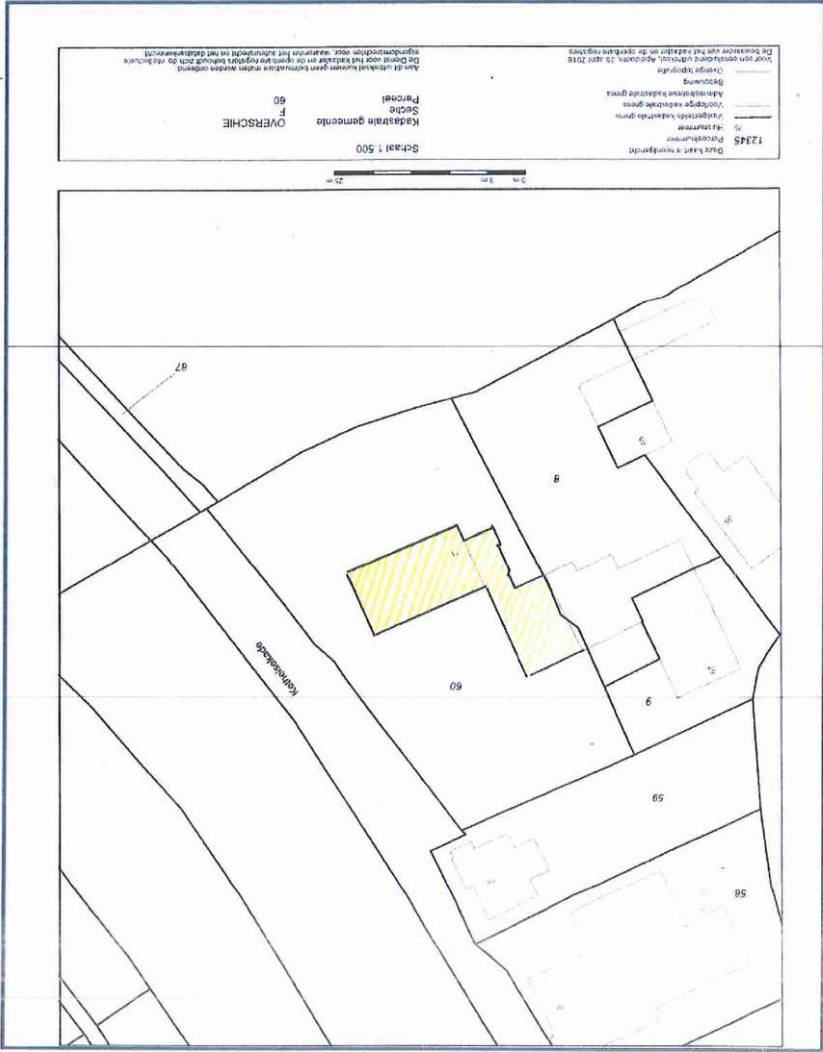

Meetstaat

HUISINBEELD

INTERIEUR FOTOGRAFIE / MAKELAARSDIENSTEN & ADVIES

Objecttype: Twee- onder-een-kapwoning **Datum Opname:**13-05-2016
Adres: Kandelaarweg 71 **Datum Meetrapport:** 19-05-2016
Plaats: Rotterdam

Meetrapport

	Oppervlakte in m2 (Netto)	Inhoud in m3 (Bruto)
Woonfunctie		
Begane grond	277.73m ²	812.27m ³
1 ^e Verdieping	129.64m ²	716.77m ³
Totaal	407.37m²	1528.04m³

	Oppervlakte in m2 (Netto)	Inhoud in m3 (Bruto)
Overig Inpandig		
Kelder	25.23m ²	67.34m ³
Garage	0.00m ²	0.00m ³
Vliering	0.00m ²	0.00m ³
Berging	0.00m ²	0.00m ³
Totaal	25.23m²	67.34m³

	Oppervlakte in m2 (Netto)	Inhoud in m3 (Bruto)
Gebougebonden Buitenruimte		
Balkon I	0.00m ²	0.00m ³
Balkon II	0.00m ²	0.00m ³
Dakterras	0.00m ²	0.00m ³
Totaal	0.00m²	0.00m³

	Oppervlakte in m2 (Netto)	Inhoud in m3 (Bruto)
Externe bergruimte		
Tuinschuur	19.76m ²	0.00m ³
Berging 2	0.00m ²	0.00m ³
Parkeergarage	0.00m ²	0.00m ³
Totaal	19.76m²	0.00m³

TOTALEN

	Oppervlakte in m2 (Netto)	Inhoud in m3 (Bruto)
Woonfunctie	407.37m²	1528.04m³
Overig inpandig	25.23m²	67.34m³
Gebougebonden buitenruimte	0.00m²	0.00m³
Externe	19.76m²	0.00m³
		1596.38m³

Bij het bepalen van de vloeroppervlakte en inhoud is uitgegaan van de NEN 2580:2007 NL, inzake 'Oppervlakten en inhouden van gebouwen – Termen definities en bepalingmethoden', inclusief het correctieblad C1:2008. Conform de branchbrede meetinstructie volgens 'Meetinstructie bepalen gebruiks-oppervlakte woningen volgens NEN-2580' en 'Meetinstructie bepalen bruto inhoud woningen volgens NEN-2580', vastgesteld door NVM, VBO Makelaar, VastgoedPRO, Vereniging Nederlandse Gemeenten en de Waarderingskamer.

Lijst van zaken

Beschrijving zaken	Blijft achter	Gaat mee	Kan worden overgenomen	Niet van toepassing
Tuin				
Tuinaanleg/bestrating/beplanting	<input checked="" type="checkbox"/>	<input type="checkbox"/>	<input type="checkbox"/>	<input type="checkbox"/>
Buitenverlichting	<input checked="" type="checkbox"/>	<input type="checkbox"/>	<input type="checkbox"/>	<input type="checkbox"/>
Tijd- of schemerschakelaar/bewegingsmelder	<input checked="" type="checkbox"/>	<input type="checkbox"/>	<input type="checkbox"/>	<input type="checkbox"/>
Tuinhuis/buitenberging	<input checked="" type="checkbox"/>	<input type="checkbox"/>	<input type="checkbox"/>	<input type="checkbox"/>
Kasten/werkbank in tuinhuis/berging	<input checked="" type="checkbox"/>	<input type="checkbox"/>	<input type="checkbox"/>	<input type="checkbox"/>
(Broei)kas	<input type="checkbox"/>	<input type="checkbox"/>	<input type="checkbox"/>	<input checked="" type="checkbox"/>
Voet droogmolen	<input type="checkbox"/>	<input type="checkbox"/>	<input type="checkbox"/>	<input checked="" type="checkbox"/>
Overige tuin, te weten:				
-	<input type="checkbox"/>	<input type="checkbox"/>	<input type="checkbox"/>	<input checked="" type="checkbox"/>
-	<input type="checkbox"/>	<input type="checkbox"/>	<input type="checkbox"/>	<input checked="" type="checkbox"/>
-	<input type="checkbox"/>	<input type="checkbox"/>	<input type="checkbox"/>	<input checked="" type="checkbox"/>
Woning				
Vlaggenmast	<input checked="" type="checkbox"/>	<input type="checkbox"/>	<input type="checkbox"/>	<input type="checkbox"/>
Schotel/antenne	<input checked="" type="checkbox"/>	<input type="checkbox"/>	<input type="checkbox"/>	<input type="checkbox"/>
Brievenbus	<input checked="" type="checkbox"/>	<input type="checkbox"/>	<input type="checkbox"/>	<input type="checkbox"/>
(Voordeur)bel	<input checked="" type="checkbox"/>	<input type="checkbox"/>	<input type="checkbox"/>	<input type="checkbox"/>
Alarminstallatie	<input checked="" type="checkbox"/>	<input type="checkbox"/>	<input type="checkbox"/>	<input type="checkbox"/>
Veiligheidssloten en overige inbraakpreventie	<input checked="" type="checkbox"/>	<input type="checkbox"/>	<input type="checkbox"/>	<input type="checkbox"/>
Rookmelders	<input checked="" type="checkbox"/>	<input type="checkbox"/>	<input type="checkbox"/>	<input type="checkbox"/>
Rolluiken/zonwering buiten	<input checked="" type="checkbox"/>	<input type="checkbox"/>	<input type="checkbox"/>	<input type="checkbox"/>
Zonwering binnen	<input checked="" type="checkbox"/>	<input type="checkbox"/>	<input type="checkbox"/>	<input type="checkbox"/>
Vliegenhorren	<input checked="" type="checkbox"/>	<input type="checkbox"/>	<input type="checkbox"/>	<input type="checkbox"/>
Raamdecoratie, te weten:				
- gordijnrails/gordijnen/vitrages	<input type="checkbox"/>	<input checked="" type="checkbox"/>	<input type="checkbox"/>	<input type="checkbox"/>
- rolgordijnen	<input type="checkbox"/>	<input checked="" type="checkbox"/>	<input type="checkbox"/>	<input type="checkbox"/>
- - losse horren/rolhorren	<input checked="" type="checkbox"/>	<input type="checkbox"/>	<input type="checkbox"/>	<input type="checkbox"/>
-	<input type="checkbox"/>	<input type="checkbox"/>	<input type="checkbox"/>	<input checked="" type="checkbox"/>
Vloerdecoratie, te weten:				
- vloerbedekking	<input checked="" type="checkbox"/>	<input type="checkbox"/>	<input type="checkbox"/>	<input type="checkbox"/>
- parketvloer/laminaat	<input checked="" type="checkbox"/>	<input type="checkbox"/>	<input type="checkbox"/>	<input type="checkbox"/>
- plavuizen	<input checked="" type="checkbox"/>	<input type="checkbox"/>	<input type="checkbox"/>	<input type="checkbox"/>
-	<input type="checkbox"/>	<input type="checkbox"/>	<input type="checkbox"/>	<input checked="" type="checkbox"/>
Warmtevoorziening, te weten:				
-	<input type="checkbox"/>	<input type="checkbox"/>	<input type="checkbox"/>	<input checked="" type="checkbox"/>
-	<input type="checkbox"/>	<input type="checkbox"/>	<input type="checkbox"/>	<input checked="" type="checkbox"/>
CV met toebehoren	<input checked="" type="checkbox"/>	<input type="checkbox"/>	<input type="checkbox"/>	<input type="checkbox"/>
Thermostaat	<input checked="" type="checkbox"/>	<input type="checkbox"/>	<input type="checkbox"/>	<input type="checkbox"/>
Mechanische ventilatie/luchtbehandeling	<input checked="" type="checkbox"/>	<input type="checkbox"/>	<input type="checkbox"/>	<input type="checkbox"/>
Airconditioning	<input type="checkbox"/>	<input type="checkbox"/>	<input type="checkbox"/>	<input checked="" type="checkbox"/>
(Voorzet) open haard met toebehoren	<input checked="" type="checkbox"/>	<input type="checkbox"/>	<input type="checkbox"/>	<input type="checkbox"/>
Allesbrander	<input type="checkbox"/>	<input type="checkbox"/>	<input type="checkbox"/>	<input checked="" type="checkbox"/>
Kachels	<input type="checkbox"/>	<input type="checkbox"/>	<input type="checkbox"/>	<input checked="" type="checkbox"/>
Isolatievoorzieningen	<input checked="" type="checkbox"/>	<input type="checkbox"/>	<input type="checkbox"/>	<input type="checkbox"/>
(voorzetramen/radiatorfolie etc.), te weten:				
-	<input type="checkbox"/>	<input type="checkbox"/>	<input type="checkbox"/>	<input checked="" type="checkbox"/>
-	<input type="checkbox"/>	<input type="checkbox"/>	<input type="checkbox"/>	<input checked="" type="checkbox"/>
Radiatorafwerking	<input checked="" type="checkbox"/>	<input type="checkbox"/>	<input type="checkbox"/>	<input type="checkbox"/>
Schilderijophangstelsysteem	<input type="checkbox"/>	<input type="checkbox"/>	<input type="checkbox"/>	<input checked="" type="checkbox"/>
Keukenblok met bovenkasten	<input checked="" type="checkbox"/>	<input type="checkbox"/>	<input type="checkbox"/>	<input type="checkbox"/>
Keuken (inbouw)apparatuur, te weten:				
- Gasfornuis plus oven	<input checked="" type="checkbox"/>	<input type="checkbox"/>	<input type="checkbox"/>	<input type="checkbox"/>
- Dubbele ijskast	<input checked="" type="checkbox"/>	<input type="checkbox"/>	<input type="checkbox"/>	<input type="checkbox"/>
- Vaatwasser	<input checked="" type="checkbox"/>	<input type="checkbox"/>	<input type="checkbox"/>	<input type="checkbox"/>
- Afzuigkap	<input checked="" type="checkbox"/>	<input type="checkbox"/>	<input type="checkbox"/>	<input type="checkbox"/>
- Buffetkast	<input checked="" type="checkbox"/>	<input type="checkbox"/>	<input type="checkbox"/>	<input type="checkbox"/>

Beschrijving zaken	Blijft achter	Gaat mee	Kan worden overgenomen	Niet van toepassing
Keukenaccessoires				
-	<input type="checkbox"/>	<input type="checkbox"/>	<input type="checkbox"/>	<input checked="" type="checkbox"/>
-	<input type="checkbox"/>	<input type="checkbox"/>	<input type="checkbox"/>	<input checked="" type="checkbox"/>
-	<input type="checkbox"/>	<input type="checkbox"/>	<input type="checkbox"/>	<input checked="" type="checkbox"/>
Verlichting, te weten:				
-	<input type="checkbox"/>	<input type="checkbox"/>	<input type="checkbox"/>	<input checked="" type="checkbox"/>
-	<input type="checkbox"/>	<input type="checkbox"/>	<input type="checkbox"/>	<input checked="" type="checkbox"/>
-	<input type="checkbox"/>	<input type="checkbox"/>	<input type="checkbox"/>	<input checked="" type="checkbox"/>
-	<input type="checkbox"/>	<input type="checkbox"/>	<input type="checkbox"/>	<input checked="" type="checkbox"/>
(Losse) kasten, legplanken, te weten:				
-	<input type="checkbox"/>	<input type="checkbox"/>	<input type="checkbox"/>	<input checked="" type="checkbox"/>
-	<input type="checkbox"/>	<input type="checkbox"/>	<input type="checkbox"/>	<input checked="" type="checkbox"/>
-	<input type="checkbox"/>	<input type="checkbox"/>	<input type="checkbox"/>	<input checked="" type="checkbox"/>
Vast bureau	<input checked="" type="checkbox"/>	<input type="checkbox"/>	<input type="checkbox"/>	<input type="checkbox"/>
Spiegelwanden	<input type="checkbox"/>	<input checked="" type="checkbox"/>	<input type="checkbox"/>	<input type="checkbox"/>
Wastafels met accessoires	<input checked="" type="checkbox"/>	<input type="checkbox"/>	<input type="checkbox"/>	<input type="checkbox"/>
Toiletaccessoires				
-	<input type="checkbox"/>	<input type="checkbox"/>	<input type="checkbox"/>	<input checked="" type="checkbox"/>
-	<input type="checkbox"/>	<input type="checkbox"/>	<input type="checkbox"/>	<input checked="" type="checkbox"/>
-	<input type="checkbox"/>	<input type="checkbox"/>	<input type="checkbox"/>	<input checked="" type="checkbox"/>
Badkameraccessoires				
-	<input type="checkbox"/>	<input type="checkbox"/>	<input type="checkbox"/>	<input checked="" type="checkbox"/>
-	<input type="checkbox"/>	<input type="checkbox"/>	<input type="checkbox"/>	<input checked="" type="checkbox"/>
-	<input type="checkbox"/>	<input type="checkbox"/>	<input type="checkbox"/>	<input checked="" type="checkbox"/>
Sauna met toebehoren	<input type="checkbox"/>	<input type="checkbox"/>	<input type="checkbox"/>	<input checked="" type="checkbox"/>
Veiligheidsschakelaar wasautomaat	<input type="checkbox"/>	<input type="checkbox"/>	<input type="checkbox"/>	<input checked="" type="checkbox"/>
Waterslot wasautomaat	<input checked="" type="checkbox"/>	<input type="checkbox"/>	<input type="checkbox"/>	<input type="checkbox"/>
Overige Zaken die geen eigendom van de verkoper zijn maar waarvan eventuele leasecontracten, huurkoopcontracten of huurcontracten zijn over te nemen:				
-	<input type="checkbox"/>	<input type="checkbox"/>	<input type="checkbox"/>	<input checked="" type="checkbox"/>
-	<input type="checkbox"/>	<input type="checkbox"/>	<input type="checkbox"/>	<input checked="" type="checkbox"/>
-	<input type="checkbox"/>	<input type="checkbox"/>	<input type="checkbox"/>	<input checked="" type="checkbox"/>
Overige zaken, te weten:				
-	<input type="checkbox"/>	<input type="checkbox"/>	<input type="checkbox"/>	<input checked="" type="checkbox"/>
-	<input type="checkbox"/>	<input type="checkbox"/>	<input type="checkbox"/>	<input checked="" type="checkbox"/>
-	<input type="checkbox"/>	<input type="checkbox"/>	<input type="checkbox"/>	<input checked="" type="checkbox"/>
-	<input type="checkbox"/>	<input type="checkbox"/>	<input type="checkbox"/>	<input checked="" type="checkbox"/>
-	<input type="checkbox"/>	<input type="checkbox"/>	<input type="checkbox"/>	<input checked="" type="checkbox"/>
-	<input type="checkbox"/>	<input type="checkbox"/>	<input type="checkbox"/>	<input checked="" type="checkbox"/>
-	<input type="checkbox"/>	<input type="checkbox"/>	<input type="checkbox"/>	<input checked="" type="checkbox"/>
Opmerkingen				

Wij zijn Team Björnd Makelaardij



De sleutel tot succes (en uw nieuwe voordeur) is gewoon goed advies met gebruikmaking van alle ter beschikking staande middelen en kennis. Dat doen wij met een professioneel team wat voorzien is van een goed stel hersens, een nuchtere blik, niet persé in een pak, vrolijke inslag en gek van huizen en mensen.

Wij zijn in 2001 gestart en ons kantoor is uitgegroeid tot een volwaardig kantoor met alle facetten aan boord. Wij treden op voor zowel bedrijven als particulieren. Wij oefenen ons vak uit met veel plezier en willen onze klanten hierin laten delen. Elke opdrachtgever wordt met dezelfde mentaliteit benaderd en behandeld: open en eerlijk. Elk aspect van ons vak willen wij als kantoor serieus benaderen. Dat betekent goede onderbouwingen en het kunnen en moeten verplaatsen in onze klanten en hun situatie.

Echt contact met onze opdrachtgevers, betekent het op de hoogte houden van alle ontwikkelingen, de goede en slechte zaken en het geven van beargumenteerde adviezen. Goed advies d.w.z. beantwoording van al uw vragen en het inschatten van de te verwachten problemen en mogelijkheden in juridische en praktische zin des woord. Wij leggen de keuzes voor, maar wij maken ze niet dat doet u.

Om kennis te maken zijn vrijblijvende gesprekken en waardebeoordelingen en -inschatting hier een natuurlijk onderdeel van.

No-cure-no-pay opdrachten zijn niet meer dan normaal en dus standaard.

Ons tarief is per opdracht verschillend en varieert per gewenste opdrachtvorm.

Bel of mail voor een offerte. Wij verheugen ons op een persoonlijke kennismaking.

Björnd Bijzonder gewoon

Een NVM makelaar wat is dat ?

De NVM is de grootste **Nederlandse vereniging voor makelaars** en andere vastgoeddeskundigen. En daar profiteert u als consument ook van. De vereniging telt inmiddels 3.750 leden verdeeld over 2.500 kantoren. De gebundelde kracht van alle NVM-leden is bepalend voor uw succes bij de aan- of verkoop, huur- of verhuur van vastgoed.

Wat zijn de voordelen van de makelaars en vastgoeddeskundigen van de NVM?

Samenwerking in de regio

De makelaars en vastgoeddeskundigen van de NVM werken regionaal nauw samen. Door deze samenwerking zal de NVM-makelaar of vastgoeddeskundige uw opdracht snel en succesvol afronden.

Vakkennis

NVM-leden en personeel zijn verplicht ieder jaar op cursussen te gaan. Zo houden zij hun vakkennis op peil.

Bescherming van uw belangen

Voor eventuele klachten over een makelaar of vastgoeddeskundige van de NVM kunt u terecht bij de afdeling consumentenvoorlichting van de NVM. Ook is het mogelijk een beroep te doen op de geschillencommissie van de NVM en op de onafhankelijke tuchtrechtspraak.

Erecode

Om de gezamenlijke kwaliteit te waarborgen hebben de makelaars en vastgoeddeskundigen van de NVM de NVM-erecode opgesteld. Deze erecode heeft betrekking op de deskundigheid, objectiviteit en betrouwbaarheid van elk afzonderlijk lid. Zo mag een NVM-lid geen direct of indirect belang hebben bij onroerend goed, niet doen aan belangenverstrengeling of oneerlijke concurrentie en is hij onderworpen aan NVM-regelgeving.

Kennis van de markt

De makelaars en vastgoeddeskundigen van de NVM zijn als geen ander op de hoogte van de markt. In het NVM-kenniscentrum wordt door de makelaars kennis verzameld en uitgewisseld. Met dit kennissysteem kan de makelaar u voorzien van zeer gedetailleerde informatie. Wat is bijvoorbeeld de waarde (en historie) van de woning. Hij kan u ook meer achtergrondinformatie verschaffen over de buurt waar u wilt gaan wonen.

Beroepsaansprakelijk

Alle makelaars van de NVM zijn verzekerd voor beroepsaansprakelijkheid, waardoor zij geen financiële risico's lopen. Dat is ook in uw belang! Wanneer u een geschil heeft met een NVM-lid en u wordt in het gelijk gesteld, dan hoeft u zich geen zorgen te maken over de financiële afwikkeling.

Aanbiedingsvoorwaarden Björnd Makelaardij

1. Al onze werkzaamheden worden verricht overeenkomstig de van toepassing zijnde voorwaarden vastgesteld door de Nederlandse Vereniging van Makelaars in onroerende goederen en vastgoeddeskundigen (NVM). Deze zijn gedeponereerd bij de arrondissementsrechtbanken en liggen op ons kantoor ter inzage of zijn beschikbaar op onze website.
 2. Bijgaande aanbieding is slechts bedoeld als een uitnodiging tot het bezichtigen van de betreffende onroerende zaak of als uitnodiging tot het doen van een bod hierop. Koper is pas in onderhandeling als verkoper een concreet tegenbod heeft uitgebracht.
 3. De verkooppresentatie is een globale beschrijving van de aangeboden onroerende zaak. Voor onvolkomenheden in vermelde gegevens kan door ons geen aansprakelijkheid worden aanvaard. De Meetinstructie is gebaseerd op de NEN2580. De Meetinstructie is bedoeld om een meer eenduidige manier van meten toe te passen voor het geven van een indicatie van de gebruiksoppervlakte. De Meetinstructie sluit verschillen in meetuitkomsten niet volledig uit, door bijvoorbeeld interpretatieverschillen, afrondingen of beperkingen bij het uitvoeren van de meting. Het ontslaat de koper derhalve niet van zijn onderzoek plicht.
 4. De overeenkomst wordt gesloten op basis van een NVM-koopakte, waarvan u een exemplaar met toelichting via ons kantoor of uw eigen NVM-aankoopmakelaar kunt opvragen. In aanvulling op de NVM-koopakte zijn de navolgende verkoopvoorwaarden gesteld, welke ingesloten zullen worden in de koopakte. Bij het uitbrengen van een bieding aanvaardt u uitdrukkelijk de lasten en beperkingen die uit navolgende verkoopvoorwaarden blijken en/of voortvloeien.
 5. In geval men een bieding uitbrengt onder voorbehoud van financiering en dit voorbehoud ingesloten wordt in de koopovereenkomst dan dient de taxateur, welke de taxatie ten behoeve van de financieringsaanvraag verricht, aantoonbare plaatselijke bekendheid te bezitten en ingeschreven staan bij de Stichting Vastgoedcert. De termijn die geldt voor een financieringsvoorbehoud is vijf weken en gaat direct in na het tot stand komen van de mondelinge overeenkomst.
- Tevens geldt dat indien er een beroep wordt gedaan op de ontbindende voorwaarde voor financiering, dit goed gedocumenteerd dient te geschieden. Dit houdt in dat er minimaal 1 originele afwijzigingsverklaring overlegd dient te worden van een officieel erkende geldverstrekende instelling.
6. Er is pas sprake van een koopovereenkomst nadat beide partijen de schriftelijke koopovereenkomst hebben ondertekend. Aan mondelinge toezeggingen van de ander kunnen door één partij geen rechten worden ontleend.
 7. Al onze aanbiedingen zijn “kosten koper”, tenzij uitdrukkelijk anders is vermeld. Dit betekent dat de overdrachtsbelasting en de notariskosten voor rekening van koper zijn.
 8. Koper is bekend met het feit dat er binnen zeven weken na de datum van de mondelinge overeenkomst een waarborgsom ter grootte van 10% van de koopsom gestort dient te worden op de rekening van de notaris die de levering zal verzorgen. In plaats van een waarborgsom kan een onherroepelijke bankgarantie worden gesteld.
 9. Indien de juridische levering later plaatsvindt dan overeengekomen, is de koper een vergoeding ad. 6% op jaarbasis verschuldigd over de koopsom, te voldoen gelijktijdig met de koopsom, te berekenen vanaf de overeengekomen datum van de juridische levering tot en met de daadwerkelijke

datum van juridische levering. Voor omschreven vergoeding is niet verschuldigd indien de oorzaak hiervan in de risicosfeer van de verkoper ligt.

10. De kosten voor doorhaling van de hypotheek van de verkoper zijn voor rekening van de koper indien deze kosten hoger zijn dan € 300,- (incl. BTW en kadastrale rechten).

11. De koper die een natuurlijk persoon is en niet handelt in de uitoefening van een beroep of bedrijf heeft bedenktijd om de koopovereenkomst te ontbinden. De bedenktijd duurt drie dagen en begint om 0:00 uur van de dag die volgt op de dag dat de tussen partijen opgemaakte akte (in kopie) aan de koper ter hand gesteld is.

Indien de bedenktijd op een zaterdag, zondag of algemeen erkende feestdag eindigt, wordt deze verlengd tot en met de eerstvolgende dag die niet een zaterdag, zondag of algemeen erkende feestdag is. De bedenktijd wordt, zo nodig, zoveel verlengd, dat daarin ten minste twee dagen voorkomen die niet een zaterdag, zondag of algemeen erkende feestdag zijn.

12. Indien de koper, bij het opmaken van de koopovereenkomst, nog geen keuze heeft gemaakt welk notariskantoor de juridische levering gaat verzorgen, krijgt koper tot datum van ondertekening van de koopovereenkomst de gelegenheid een notaris te kiezen.

13. Verkoper zal koper in de gelegenheid stellen om een bouwtechnische inspectie te laten uitvoeren om eventuele bouwkundige gebreken vast te stellen, dan wel de woning te laten controleren op de aanwezigheid van asbesthoudende materialen.

14. Koper verklaart ermee bekend te zijn dat indien de woning meer dan 50 jaar oud is, de eisen die aan de kwaliteit van de woning gesteld mogen worden aanzienlijk lager liggen dan bij nieuwe woningen. Tenzij de verkoper de kwaliteit ervan gegarandeerd heeft, staat verkoper niet in voor de vloeren, de leidingen voor elektriciteit, water en gas, de riolering en de aanwezigheid van doorslaand of optrekkend vocht. Bouwkundige kwaliteitsgebreken worden geacht niet belemmerend te werken op het woongebruik.

15. Koper is er van op de hoogte dat, indien de woning een appartement betreft, er vanuit de overheid de verplichting bestaat dat de Vereniging van Eigenaren vanaf mei 2008 actief dient te zijn, dient te zijn ingeschreven bij de Kamer van Koophandel alsmede een reservefonds dient te hebben.

We can assist you in finding and buying a house

A broker has always been someone who advises on every aspect of homes and other real estate. A broker is a confidant! During the years a change occurred: brokers are increasingly seen as people who earn a lot and do little. However, our experience is that the clients we have helped are very pleased with the service we have provided. For sure excellent service should certainly be provided, otherwise you might as well do everything yourself. Performance must be proportionate to the reward, said commission.

Why you should therefore enable us

- Access to the entire housing listings of all estate agents and owners
- Professional negotiators who daily make proper arrangements
- Buy at the lowest price guaranteed
- Understanding the whole housing market, laws and all information
- We explain everything to you and you can make decisions so calmly
- We examine the zoning, land registry, environmental conditions and structural state
- Free quotes from qualified contractors and construction companies for a negotiation
- Discount on construction inspection and notary fees
- NVM legal service support
- Aftercare when there are still problems after the purchase
- And all at a normal rate

How does it work?

An appointment for an informal chat with us in the office, at home or in a place that suits you and of course at a time that suits you: so the evening is possible. In the interview, we will have a lot of questions to find out what kind of house you want, why you are looking for a home and in what location it should be. This allows the broker to build an advice what to do and how to do it. This costs you nothing! If you own a house and like another house, the broker can estimate the value of your home, so you can determine what your financial space is.

Intentieverklaring tot huur van woonruimte

Gewenste woning :

Ondergetekende(n) verklaart/verklaren te willen huren de hierboven aangegeven

woonruimte met ingang van :

Gewenste periode : 12 maanden / onbepaalde tijd /

Gegevens aanvrager

Naam : M / V
Adres, postcode en plaats :
Email :
Geboorteplaats en datum :
Nationaliteit :
Telefoonnummer(s) :
Burgerlijke staat : alleenstaand / samenwonend / gehuwd / gescheiden
Beroep / functie :
Naam werkgever :
Adres, postcode en plaats :
Telefoon nr. werkgever :
Datum indiensttreding :

Gegevens partner/medehuuder:

Naam : M / V
Adres, postcode en plaats :
Email :
Geboorteplaats en datum :
Nationaliteit :
Telefoonnummer(s) :
Burgerlijke staat : alleenstaand / samenwonend / gehuwd / gescheiden
Beroep / functie :
Naam werkgever :
Adres, postcode en plaats :
Telefoon nr. werkgever :
Datum indiensttreding :

Aantal kinderen (inwonend) :

Leeftijd kinderen :

Bruto inkomen aanvrager per maand : €

Bruto inkomen partner per maand : €

Overige inkomsten : €

Huidige woonruimte : huurwoning / koopwoning / zelfstandige kamer / inwonend

Naam huidige huiseigenaar / beheerder :

Adres huidige huiseigenaar / beheerder :

Tel.nr. huidige huiseigenaar of beheerder :

Huurprijs huidige woonruimte per maand : €

Maximale huurprijs incl. stook- en service kosten : €

Bespeelt u een muziekinstrument : nee / ja, :

Heeft u huisdieren : nee / ja, :

Algemene voorwaarden betrekking hebbende op deze aanvraag

- Een ingevuld formulier geeft niet automatisch recht op toewijzing van woonruimte. Indien een woonvergunning is vereist, dan moet een eventuele toewijzing door de dienst woonruimtezaken van de betreffende gemeente worden goedgekeurd. Een woonvergunning is niet vereist voor: tijdelijke verhuur / vrije sector / kamerverhuur.
- Tevens zal een kopie van uw legitimatiebewijs, alsmede nadere inlichtingen omtrent inkomen en werkgever moeten worden overlegd.
- Bij acceptatie door u van de aangeboden woonruimte verplicht u zich een huurovereenkomst te sluiten van het model dat bij de betreffende verhuurder gebruikelijk is.

Voor akkoord:

Plaats:

Datum:

Handtekening:

Handtekening partner:

Intention declaration for rental properties

Desired property :

The undersigned declares to wish to rent the above mentioned property

starting from :

Desired period : 12 months / indefinite /

Data applicant:

Name : M / F
Address, postcode, city :
Email :
Date and place of birth :
Nationality :
Phone numbers :
Marital status : single / living together / married / divorced
Profession :
Name employer :
Address , city work :
Phone nr. employer :
Date employment :

Data partner:

Name : M / F
Address, postcode, city :
Email :
Date and place of birth :
Nationality :
Phone numbers :
Marital status : single / living together / married / divorced
Profession :
Name employer :
Address , city work :
Phone nr. employer :
Date employment :

Number of children :

Age children :

Gross monthly salary : €

Gross monthly salary partner : €

Other income : €

Current place of residence: rental / ownership / house / apartment / studio / room

Name owner / controller :

Address owner / controller :

Phone number owner / controller :

Current rent per month : €

Do you play a musical instrument : no / yes :

Do you have pets : no / yes :

General terms and conditions Björnd Makelaardij concerning rentals

- This filled in form does not automatically lead to an agreement for a place of residence. If one residence permit is required, then a possible allocation must be approved by the residential property office of the municipality concerned. A residence permit is not required for: temporary rental / free sector / room rental.
- A copy of your passport/ID and if needed a resident permit, as well as a copy salary slip, contract and/or further information on income and employer are required.
- Upon acceptance by you of the offered accommodation you are obliged to conclude a rental agreement of the model used by the landlord concerned.

For approval:

Place :

Date:

Signature :

Signature partner :