

**Delfgauwseweg 214, 2628 EX Delft**  
**Vraagprijs € 895.000,00 kosten koper**

## Omschrijving

### Delfgauwseweg 214, 2628 EX Delft

Zo vrij als een ..... ! Soms komen er woningen voorbij die het gewoon allemaal hebben! Aan de rand van het natuurgebied de Delftse Hout bieden wij deze sfeervolle jaren '30 villa te koop aan. Achter deze karakteristieke gevel treft u een waanzinnig woonhuis met een fantastisch perceel, een garage, parkeergelegenheid op eigen terrein, vijftal slaapkamers en een tweetal badkamers. Benieuwd of dit de woning van uw dromen is? Neem gerust contact op voor het maken van een afspraak voor een bezichtiging. Wij laten graag deze woning aan u zien! Tot snel?

Indeling is als volgt:

Parkeer de auto in of voor de garage en loop via de tuin naar de overdekte zij entree van de woning. Entree in royale hal met vloerverwarming, garderobe nis en toegang tot de diverse ruimten. Toilet met wastafel, trap naar het souterrain en middels openslaande deuren toegang tot de woonkamer. Het zitgedeelte van de woonkamer bevindt zich aan de voorzijde is onder andere voorzien van een erker, massief houten vloerdelen en een functioneel ingerichte werkplek. Aan de achterzijde treft u de eigentijdse open keuken welke is voorzien van de volgende inbouwapparatuur: stoomoven, combimagnetron, vaatwasser, kokend waterkraan, koelkast, vriezer en een inductie kookplaat met afzuigkap. Middels twee keer openslaande deuren is er toegang tot het terras welke een schitterend uitzicht biedt over de ruim bemeten achtertuin. Aangrenzend bevindt zich aan de zijkant van de woning de garage waar met gemak 2 auto's in kunnen staan.

-1 Souterrain:

Vanuit de centrale hal is er een trap naar het souterrain. In het trapgat is er een vaste kast met opstelplaats van de boiler. Het souterrain is opgedeeld in een drietal compartimenten. In het achterste gedeelte bevindt zich de opstelplaats van de CV combiketel (Nefit Ecoline 2007) en de boiler. Middenin bevindt zich een aparte berging welke momenteel dient als wijnkelder. Het voorste gedeelte is voorzien van de meterkast en biedt toegang tot de trap naar de centrale entree alsmede de achtertuin.

1e verdieping:

Via de stijlvolle trap met bordes en glas-in-lood ramen is er toegang tot de ruime overloop. Hoofdslaapkamer aan de voorzijde met inloopkast en openslaande deuren naar balkon. Moderne badkamer whirlpool ligbad, douche, toilet en dubbele wastafel. Aparte wasmachineruimte. Tweetal ruime slaapkamers aan de achterzijde van de woning.

2e verdieping:

Overloop, slaapkamer aan de voorzijde. Badkamer met douche en toilet. Tweede slaapkamer op deze etage is aan de achterzijde gelegen.

Bijzonderheden:

- Bouwjaar ca. 1930
- Netto woonoppervlakte 194 m<sup>2</sup> (NEN 2580), exclusief 78 m<sup>2</sup> aan overige inpandige ruimte waaronder de garage en het souterrain.
- Bruto inhoud 1.054 m<sup>3</sup> (NEN 2580)
- Meerdere parkeerplaatsen op eigen terrein
- Groot terras welke grenst aan de woonkamer / keuken.
- Achteruitgang van de tuin met de auto bereikbaar.
- Goede bereikbaarheid.
- Centrale ligging, op loopafstand van natuurgebied de Delftse Hout en binnen 10 minuten fietsen bent u in het centrum van Delft.

Interesse in dit huis? Maak dan een afspraak voor een bezichtiging met Björnd Makelaardij en schakel direct uw eigen NVM-aankoopmakelaar in.

**Vraagprijs € 895.000,00 kosten koper**

## Kenmerken

Vraagprijs	€ 895.000,- kosten koper
Soort	Woonhuis
Soort woning	Villa
Type woning	Vrijstaande woning
Aantal kamers	6 kamers waarvan 5 slaapkamer(s)
Inhoud woning	1.054 m <sup>3</sup>
Perceel oppervlakte	1.028 m <sup>2</sup>
Gebruiksoppervlakte woonfunctie	194 m <sup>2</sup>
Overige in pandige ruimte	78 m <sup>2</sup>
Gebouwgebonden buitenruimte	3 m <sup>2</sup>
Externe bergruimte	5 m <sup>2</sup>
Bouwjaar	1930
Ligging	Aan park, vrij uitzicht
Tuin	Tuin rondom
Hoofdtuin	Tuin rondom
Garage	Garagebox
Verwarming	C.V.-Ketel
Isolatie	Dubbel glas

## Locatie

Adres gegevens	
Adres	Delfgauwseweg 214
Postcode / plaats	2628 EX Delft
Provincie	Zuid-Holland

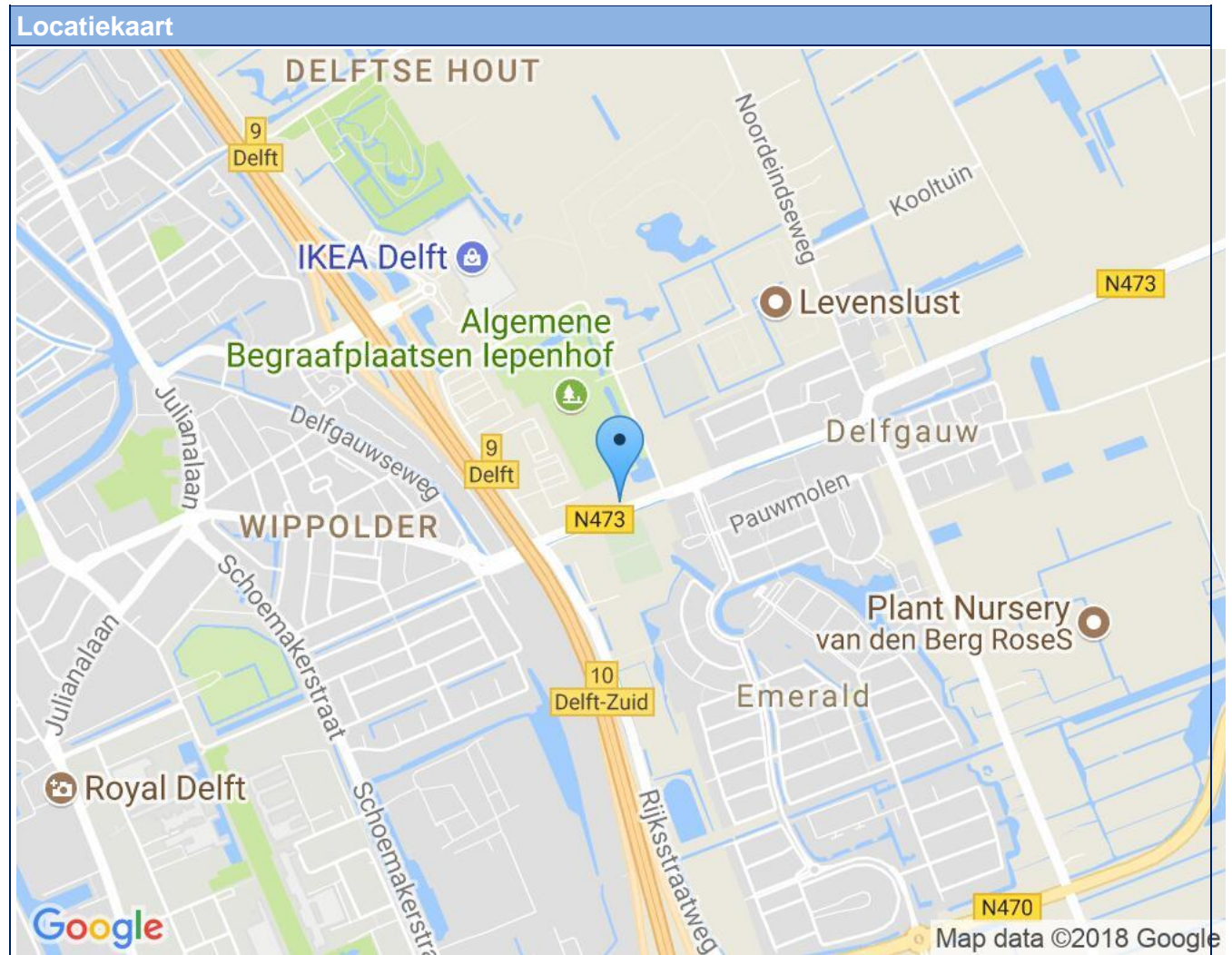

**Foto's**

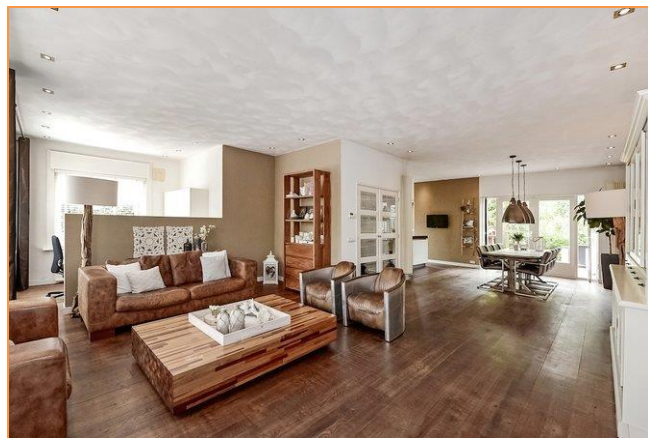

**Foto's**

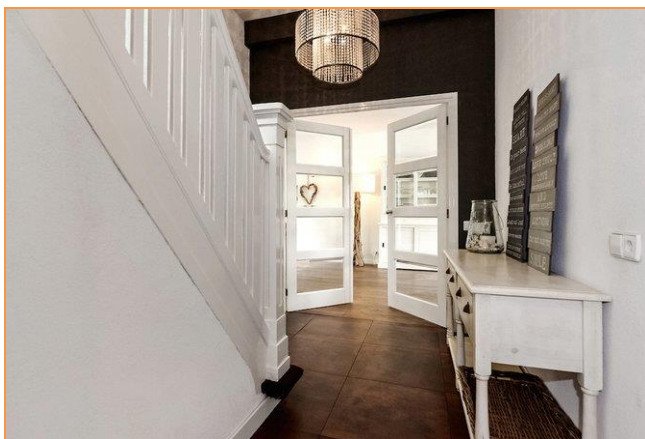

**Foto's**

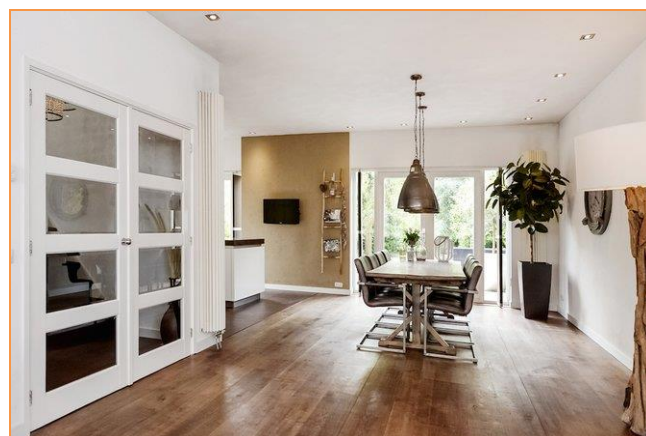
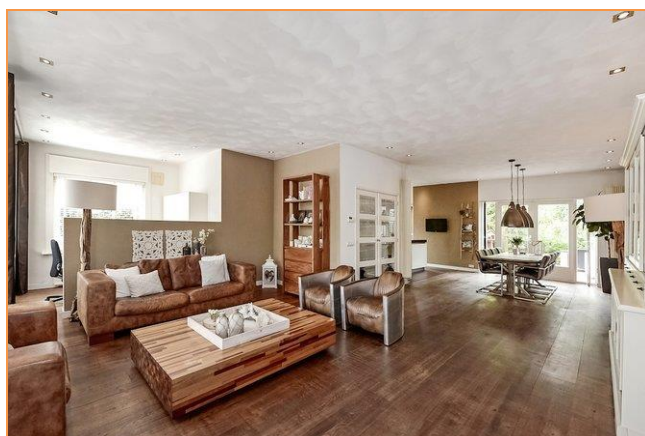



**Foto's**



**Foto's**



**Foto's**

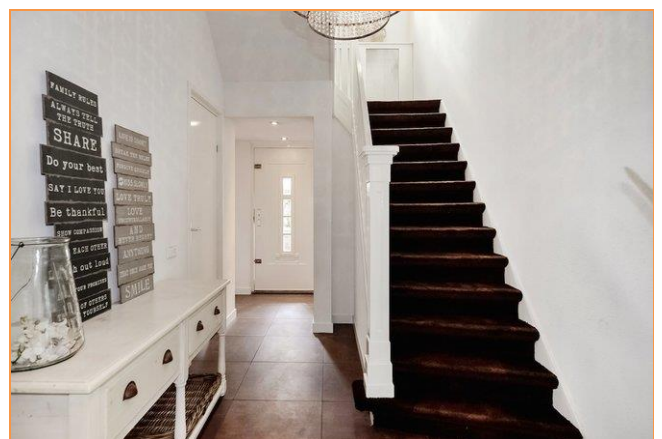
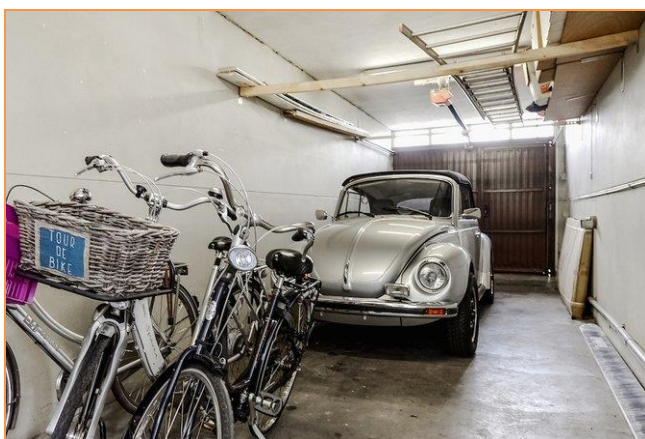
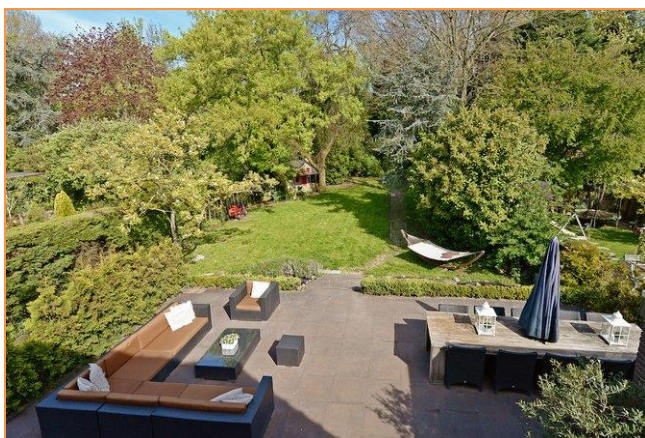

**Foto's**

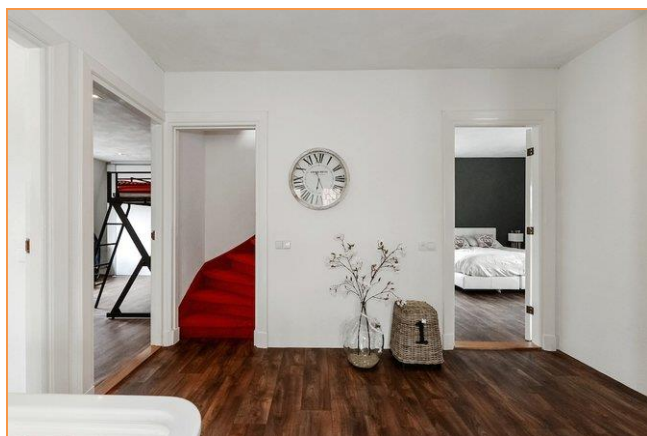
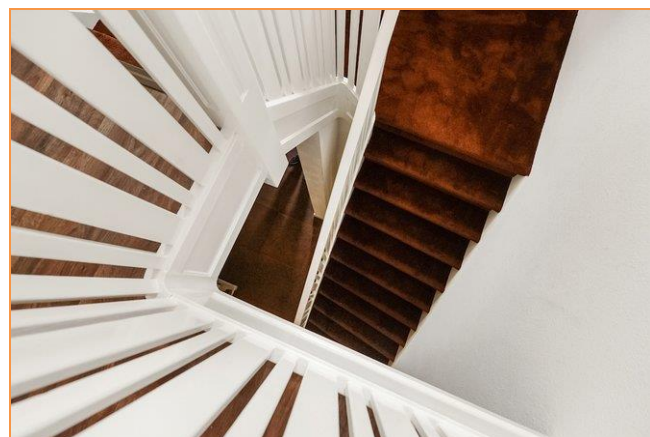
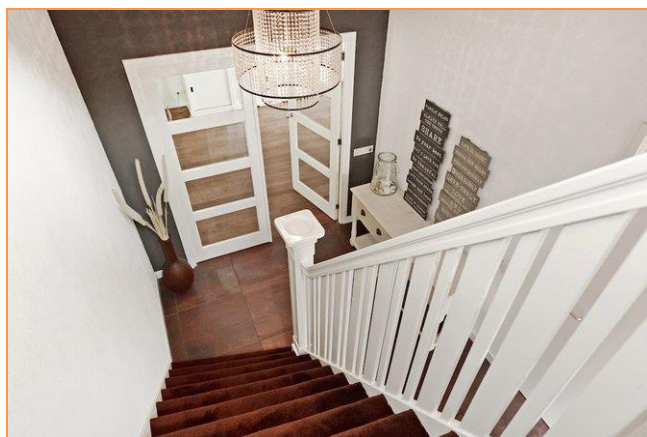

**Foto's**

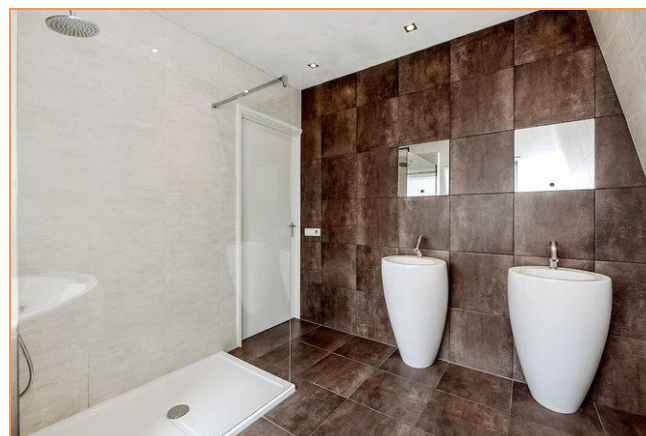
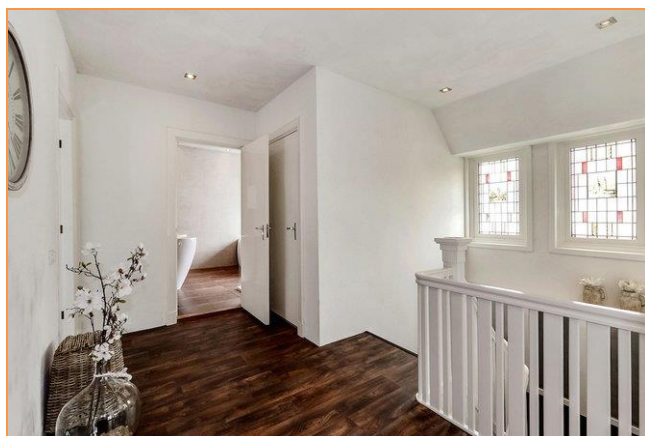
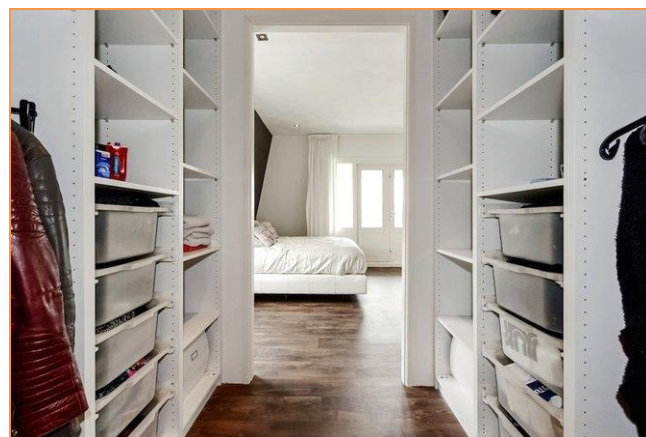
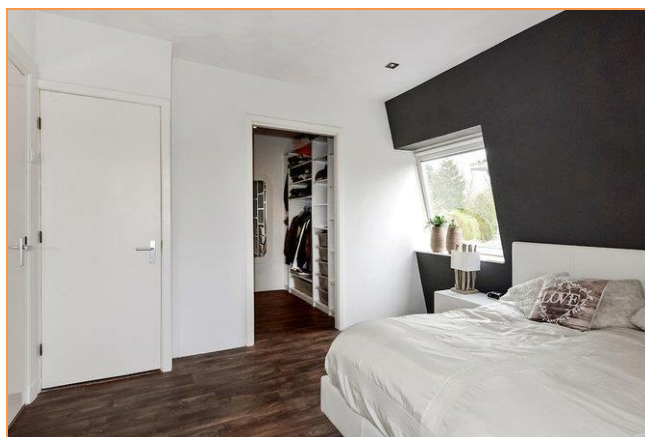

**Foto's**

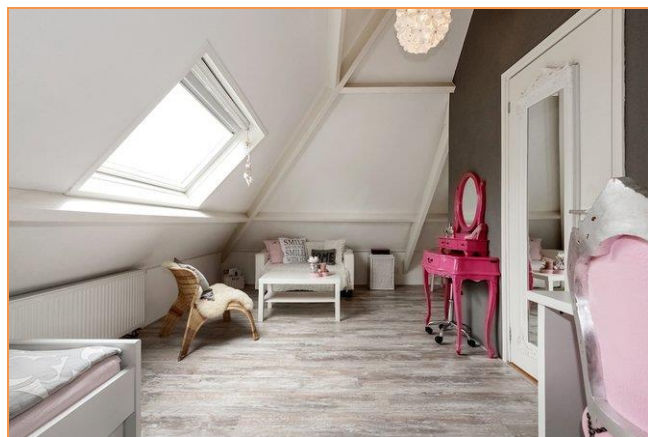
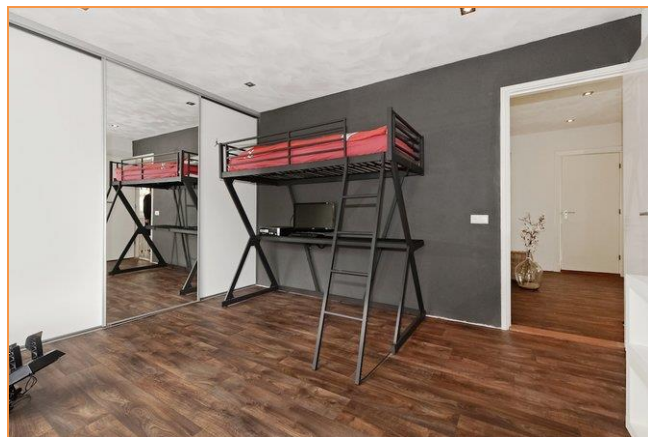

**Foto's**

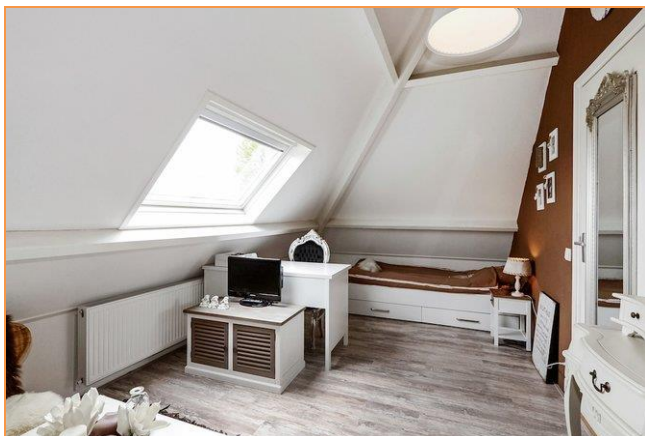

**Foto's**

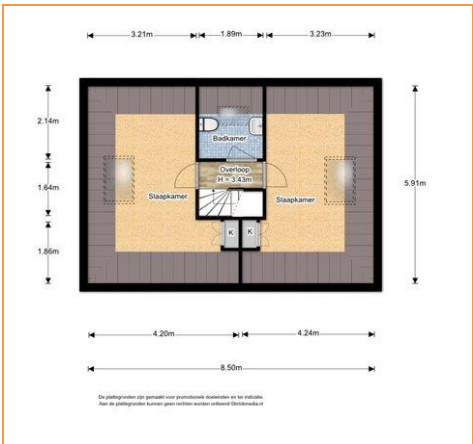
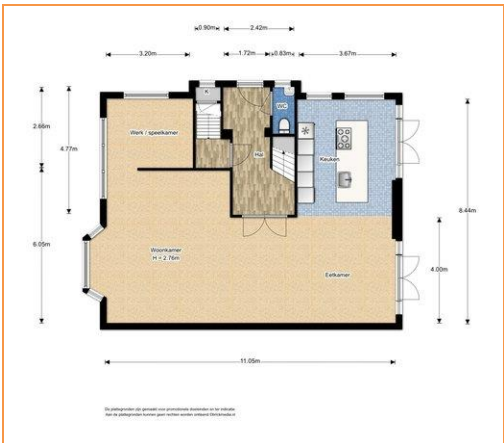



## Foto's

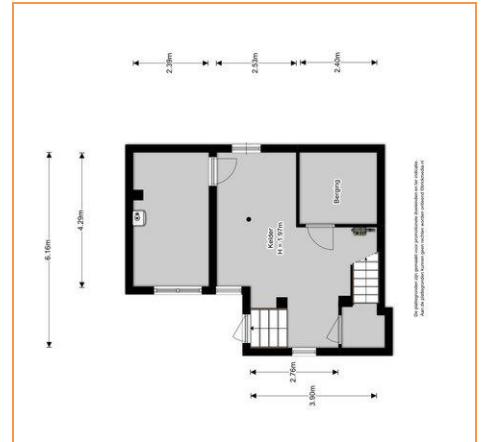



<p>12345 Deze kaart is noordgericht</p> <p>25 Perceelnummer</p> <p>Huisnummer</p> <p>— Vastgestelde kadastrale grens</p> <p>— Voorlopige kadastrale grens</p> <p>— Administratieve kadastrale grens</p> <p>— Bebouwing</p> <p>— Overige topografie</p> <p>Voor een eensluidend uittreksel, Apeldoorn, 21 maart 2017 De bewaarder van het kadaster en de openbare registers</p>	<p>Schaal 1:500</p> <p>Kadastrale gemeente DELFT</p> <p>Sectie I</p> <p>Perceel 868</p> <p>Aan dit uittreksel kunnen geen betrouwbare maten worden ontleend. De Dienst voor het kadaster en de openbare registers behoudt zich de intellectuele eigendomsrechten voor, waaronder het auteursrecht en het databankenrecht.</p>
--	---

# Plattegrond



De plattegronden zijn gemaakt voor promotionele doeleinden en ter indicatie. Aan de plattegronden kunnen geen rechten worden ontleend. ©reclamedata.nl

# Plattegrond



De plattegronden zijn gemaakt voor promotionele doeleinden en ter indicatie.  
 Aan de plattegronden kunnen geen rechten worden ontleend ©brickmedia.nl

# Plattegrond

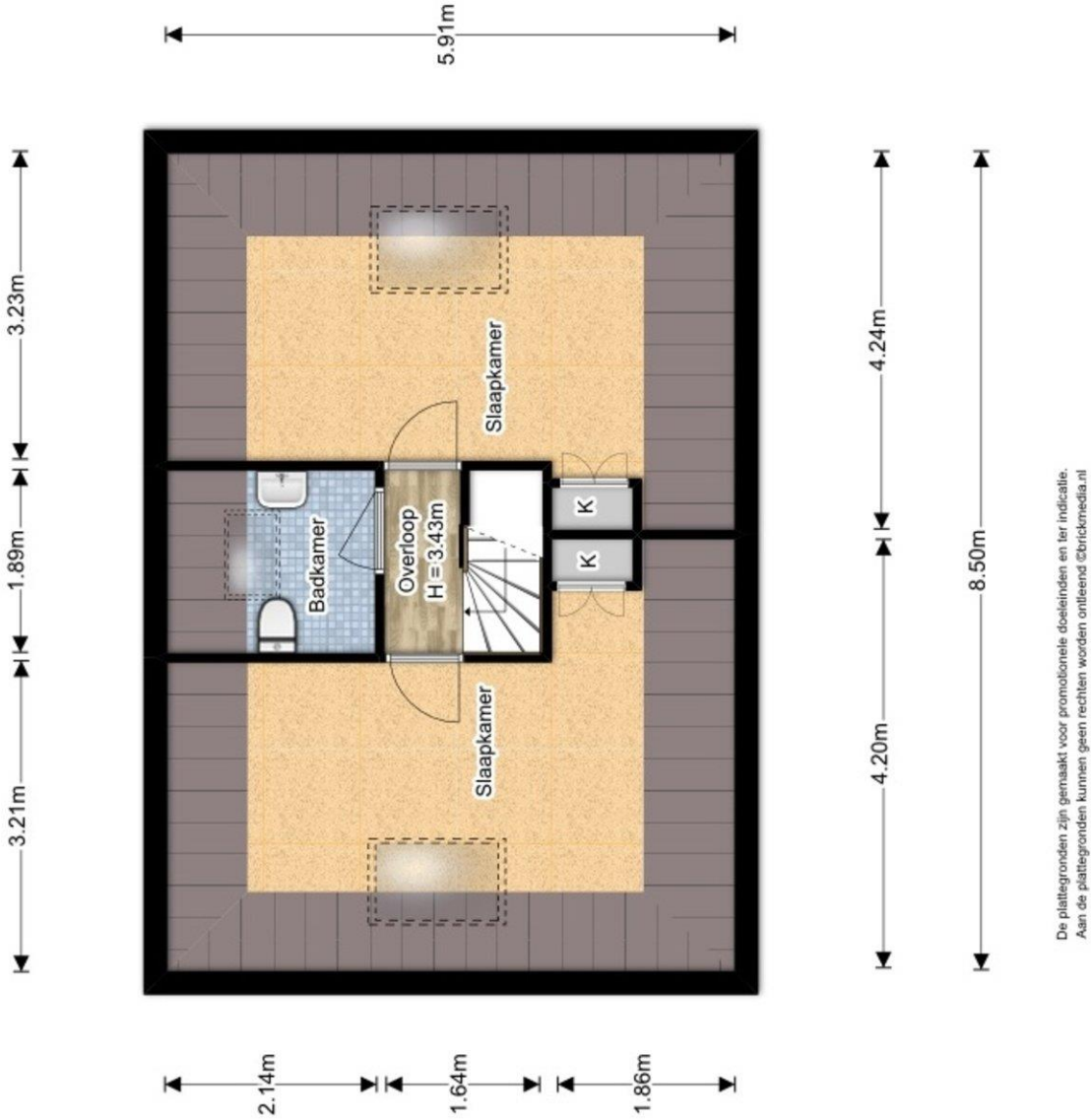

De plattegronden zijn gemaakt voor promotionele doeleinden en ter indicatie.  
Aan de plattegronden kunnen geen rechten worden ontleend ©brickmedia.nl



# Plattegrond

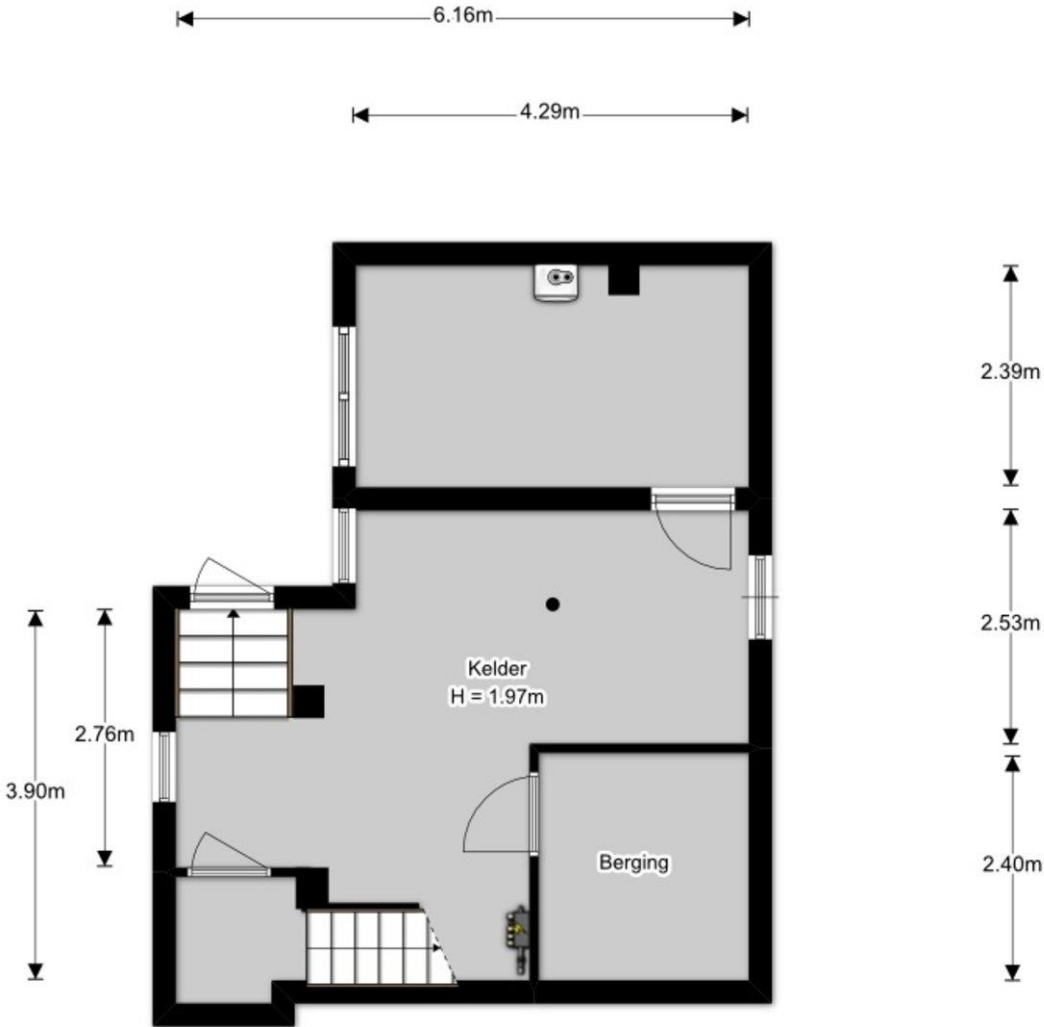

De plattegronden zijn gemaakt voor promotionele doeleinden en ter indicatie.  
Aan de plattegronden kunnen geen rechten worden ontleend ©brickmedia.nl

# Meetstaat

## Meetstaat



Datum meetopname	maandag 24 april 17
Nummer	2016275
Soort	Op locatie ingemeten
Object type	Woonhuis
Adres	Delfgauwseweg 214
Plaats	Delft
Oprachtgever	Björnd
Adres	Oude Delft, 103
Plaats	Delft

Bedrijf	Brickmedia
Opsteller	Vincent Hilbrandie
Controle	Joery Keur
Status	Definitief

Verklaring voor Meetstaat: Meetvoering en ruimtegebruik op locatie gecontroleerd en ingemeten.

Voor de berekening van de vloeroppervlakten in deze meetstaat is gebruik gemaakt van de meet en rekenmethode conform de branche brede meetinstructie opgesteld in 2007 door de brancheverenigingen om duidelijkheid en eenheid te creëren in de manier van meten. Mochten er cijfers afwijken van de werkelijkheid, dan kunnen hier geen rechten aan ontleend worden tenzij duidelijk aantoonbaar is dat er opzettelijk van de richtlijnen is afgeweken.

Bruto Vloeroppervlak (BVO)	
Vides/Schalmgat: trappgat	Bruto Vloeroppervlakte (incl. buiten/scheidingswanden, oppervlak lager dan 1,5m en excl. Vides etc. > 4m²)
0,0	47,1
0,0	150,9
5,5	101,6
0,0	59,2
<b>5,5</b>	<b>358,8</b>

Gebruiksoppervlak (GO) conform NVM/NEN 2580:2007			
Wonen:	Overige inpanning ruimte(n): kelder, kelder entree, garage, trapkast.	Gebouw-gebonden buiten-ruimte(n): balkon	Gebruiks-oppervlak totaal
0,0	38,5	0,0	38,5
93,8	37,7	0,0	131,5
73,8	2,0	3,3	79,1
26,6	0,0	0,0	26,6
<b>194,2</b>	<b>78,2</b>	<b>3,3</b>	<b>275,7</b>

Oppervlakte	
Externe bergruimte*: tuinhuisje	0,0
	5,4
	0,0
	0,0
	5,4

Inhoud	
Bruto Inhoud Circa m³	107,0
	512,1
	282,4
	152,8
	<b>1.054,3</b>



## Lijst van zaken

Beschrijving zaken	Blijft achter	Gaat mee	Kan worden overgenomen	Niet van toepassing
<b>Tuin</b>				
Tuinaanleg/bestrating/beplanting	<input checked="" type="checkbox"/>	<input type="checkbox"/>	<input type="checkbox"/>	<input type="checkbox"/>
Buitenverlichting	<input type="checkbox"/>	<input type="checkbox"/>	<input type="checkbox"/>	<input checked="" type="checkbox"/>
Tijd- of schemerschakelaar/bewegingsmelder	<input type="checkbox"/>	<input type="checkbox"/>	<input type="checkbox"/>	<input checked="" type="checkbox"/>
Tuinhuis/buitenberging	<input checked="" type="checkbox"/>	<input type="checkbox"/>	<input type="checkbox"/>	<input type="checkbox"/>
Kasten/werkbank in tuinhuis/berging	<input type="checkbox"/>	<input type="checkbox"/>	<input type="checkbox"/>	<input checked="" type="checkbox"/>
(Broei)kas	<input type="checkbox"/>	<input type="checkbox"/>	<input type="checkbox"/>	<input checked="" type="checkbox"/>
Voet droogmolen	<input type="checkbox"/>	<input type="checkbox"/>	<input type="checkbox"/>	<input checked="" type="checkbox"/>
<b>Overige tuin, te weten:</b>				
-	<input type="checkbox"/>	<input type="checkbox"/>	<input type="checkbox"/>	<input checked="" type="checkbox"/>
-	<input type="checkbox"/>	<input type="checkbox"/>	<input type="checkbox"/>	<input checked="" type="checkbox"/>
-	<input type="checkbox"/>	<input type="checkbox"/>	<input type="checkbox"/>	<input checked="" type="checkbox"/>
<b>Woning</b>				
Vlaggenmast	<input type="checkbox"/>	<input type="checkbox"/>	<input type="checkbox"/>	<input checked="" type="checkbox"/>
Schotel/antenne	<input type="checkbox"/>	<input type="checkbox"/>	<input type="checkbox"/>	<input checked="" type="checkbox"/>
Brievenbus	<input checked="" type="checkbox"/>	<input type="checkbox"/>	<input type="checkbox"/>	<input type="checkbox"/>
(Voordeur)bel	<input type="checkbox"/>	<input type="checkbox"/>	<input type="checkbox"/>	<input checked="" type="checkbox"/>
Alarminstallatie	<input type="checkbox"/>	<input type="checkbox"/>	<input type="checkbox"/>	<input checked="" type="checkbox"/>
Veiligheidssloten en overige inbraakpreventie	<input type="checkbox"/>	<input type="checkbox"/>	<input type="checkbox"/>	<input checked="" type="checkbox"/>
Rookmelders	<input type="checkbox"/>	<input type="checkbox"/>	<input type="checkbox"/>	<input checked="" type="checkbox"/>
Rolluiken/zonwering buiten	<input checked="" type="checkbox"/>	<input type="checkbox"/>	<input type="checkbox"/>	<input type="checkbox"/>
Zonwering binnen	<input type="checkbox"/>	<input type="checkbox"/>	<input type="checkbox"/>	<input checked="" type="checkbox"/>
Vliegenhorren	<input type="checkbox"/>	<input type="checkbox"/>	<input type="checkbox"/>	<input checked="" type="checkbox"/>
<b>Raamdecoratie, te weten:</b>				
- gordijnrails/gordijnen/vitrages	<input type="checkbox"/>	<input type="checkbox"/>	<input type="checkbox"/>	<input checked="" type="checkbox"/>
- rolgordijnen	<input checked="" type="checkbox"/>	<input type="checkbox"/>	<input type="checkbox"/>	<input type="checkbox"/>
- - losse horren/rolhorren	<input type="checkbox"/>	<input type="checkbox"/>	<input type="checkbox"/>	<input checked="" type="checkbox"/>
- luxaflex	<input checked="" type="checkbox"/>	<input type="checkbox"/>	<input type="checkbox"/>	<input type="checkbox"/>
<b>Vloerdecoratie, te weten:</b>				
- vloerbedekking	<input type="checkbox"/>	<input type="checkbox"/>	<input type="checkbox"/>	<input checked="" type="checkbox"/>
- parketvloer/laminaat	<input type="checkbox"/>	<input type="checkbox"/>	<input type="checkbox"/>	<input checked="" type="checkbox"/>
- plavuizen	<input type="checkbox"/>	<input type="checkbox"/>	<input type="checkbox"/>	<input checked="" type="checkbox"/>
- alle vloeren	<input checked="" type="checkbox"/>	<input type="checkbox"/>	<input type="checkbox"/>	<input type="checkbox"/>
<b>Warmtevoorziening, te weten:</b>				
-	<input type="checkbox"/>	<input type="checkbox"/>	<input type="checkbox"/>	<input checked="" type="checkbox"/>
-	<input type="checkbox"/>	<input type="checkbox"/>	<input type="checkbox"/>	<input checked="" type="checkbox"/>
CV met toebehoren	<input checked="" type="checkbox"/>	<input type="checkbox"/>	<input type="checkbox"/>	<input type="checkbox"/>
Thermostaat	<input checked="" type="checkbox"/>	<input type="checkbox"/>	<input type="checkbox"/>	<input type="checkbox"/>
Mechanische ventilatie/luchtbehandeling	<input checked="" type="checkbox"/>	<input type="checkbox"/>	<input type="checkbox"/>	<input type="checkbox"/>
Airconditioning	<input type="checkbox"/>	<input type="checkbox"/>	<input type="checkbox"/>	<input checked="" type="checkbox"/>
(Voorzet) open haard met toebehoren	<input type="checkbox"/>	<input type="checkbox"/>	<input type="checkbox"/>	<input checked="" type="checkbox"/>
Allesbrander	<input type="checkbox"/>	<input type="checkbox"/>	<input type="checkbox"/>	<input checked="" type="checkbox"/>
Kachels	<input type="checkbox"/>	<input type="checkbox"/>	<input type="checkbox"/>	<input checked="" type="checkbox"/>
Isolatievoorzieningen	<input type="checkbox"/>	<input type="checkbox"/>	<input type="checkbox"/>	<input checked="" type="checkbox"/>
<b>(voorzetramen/radiatorfolie etc.), te weten:</b>				
-	<input type="checkbox"/>	<input type="checkbox"/>	<input type="checkbox"/>	<input checked="" type="checkbox"/>
-	<input type="checkbox"/>	<input type="checkbox"/>	<input type="checkbox"/>	<input checked="" type="checkbox"/>
Radiatorafwerking	<input checked="" type="checkbox"/>	<input type="checkbox"/>	<input type="checkbox"/>	<input type="checkbox"/>
Schilderijophangstelsysteem	<input type="checkbox"/>	<input type="checkbox"/>	<input type="checkbox"/>	<input checked="" type="checkbox"/>
Keukenblok met bovenkasten	<input type="checkbox"/>	<input type="checkbox"/>	<input type="checkbox"/>	<input checked="" type="checkbox"/>
<b>Keuken (inbouw)apparatuur, te weten:</b>				
-	<input type="checkbox"/>	<input type="checkbox"/>	<input type="checkbox"/>	<input checked="" type="checkbox"/>
-	<input type="checkbox"/>	<input type="checkbox"/>	<input type="checkbox"/>	<input checked="" type="checkbox"/>
-	<input type="checkbox"/>	<input type="checkbox"/>	<input type="checkbox"/>	<input checked="" type="checkbox"/>
-	<input type="checkbox"/>	<input type="checkbox"/>	<input type="checkbox"/>	<input checked="" type="checkbox"/>
-	<input type="checkbox"/>	<input type="checkbox"/>	<input type="checkbox"/>	<input checked="" type="checkbox"/>

Beschrijving zaken	Blijft achter	Gaat mee	Kan worden overgenomen	Niet van toepassing
<b>Keukenaccessoires</b>				
-	<input type="checkbox"/>	<input type="checkbox"/>	<input type="checkbox"/>	<input checked="" type="checkbox"/>
-	<input type="checkbox"/>	<input type="checkbox"/>	<input type="checkbox"/>	<input checked="" type="checkbox"/>
-	<input type="checkbox"/>	<input type="checkbox"/>	<input type="checkbox"/>	<input checked="" type="checkbox"/>
<b>Verlichting, te weten:</b>				
-	<input type="checkbox"/>	<input type="checkbox"/>	<input type="checkbox"/>	<input checked="" type="checkbox"/>
-	<input type="checkbox"/>	<input type="checkbox"/>	<input type="checkbox"/>	<input checked="" type="checkbox"/>
-	<input type="checkbox"/>	<input type="checkbox"/>	<input type="checkbox"/>	<input checked="" type="checkbox"/>
-	<input type="checkbox"/>	<input type="checkbox"/>	<input type="checkbox"/>	<input checked="" type="checkbox"/>
<b>(Losse) kasten, legplanken, te weten:</b>				
-	<input type="checkbox"/>	<input type="checkbox"/>	<input type="checkbox"/>	<input checked="" type="checkbox"/>
-	<input type="checkbox"/>	<input type="checkbox"/>	<input type="checkbox"/>	<input checked="" type="checkbox"/>
-	<input type="checkbox"/>	<input type="checkbox"/>	<input type="checkbox"/>	<input checked="" type="checkbox"/>
Vast bureau	<input type="checkbox"/>	<input type="checkbox"/>	<input type="checkbox"/>	<input checked="" type="checkbox"/>
Spiegelwanden	<input type="checkbox"/>	<input type="checkbox"/>	<input type="checkbox"/>	<input checked="" type="checkbox"/>
Wastafels met accessoires	<input type="checkbox"/>	<input type="checkbox"/>	<input type="checkbox"/>	<input checked="" type="checkbox"/>
<b>Toiletaccessoires</b>				
-	<input type="checkbox"/>	<input type="checkbox"/>	<input type="checkbox"/>	<input checked="" type="checkbox"/>
-	<input type="checkbox"/>	<input type="checkbox"/>	<input type="checkbox"/>	<input checked="" type="checkbox"/>
-	<input type="checkbox"/>	<input type="checkbox"/>	<input type="checkbox"/>	<input checked="" type="checkbox"/>
<b>Badkameraccessoires</b>				
-	<input type="checkbox"/>	<input type="checkbox"/>	<input type="checkbox"/>	<input checked="" type="checkbox"/>
-	<input type="checkbox"/>	<input type="checkbox"/>	<input type="checkbox"/>	<input checked="" type="checkbox"/>
-	<input type="checkbox"/>	<input type="checkbox"/>	<input type="checkbox"/>	<input checked="" type="checkbox"/>
Sauna met toebehoren	<input type="checkbox"/>	<input type="checkbox"/>	<input type="checkbox"/>	<input checked="" type="checkbox"/>
Veiligheidsschakelaar wasautomaat	<input type="checkbox"/>	<input type="checkbox"/>	<input type="checkbox"/>	<input checked="" type="checkbox"/>
Waterslot wasautomaat	<input type="checkbox"/>	<input type="checkbox"/>	<input type="checkbox"/>	<input checked="" type="checkbox"/>
<b>Overige</b>				
<b>Zaken die geen eigendom van de verkoper zijn maar waarvan eventuele leasecontracten, huurkoopcontracten of huurcontracten zijn over te nemen:</b>				
-	<input type="checkbox"/>	<input type="checkbox"/>	<input type="checkbox"/>	<input checked="" type="checkbox"/>
-	<input type="checkbox"/>	<input type="checkbox"/>	<input type="checkbox"/>	<input checked="" type="checkbox"/>
-	<input type="checkbox"/>	<input type="checkbox"/>	<input type="checkbox"/>	<input checked="" type="checkbox"/>
<b>Overige zaken, te weten:</b>				
-	<input type="checkbox"/>	<input type="checkbox"/>	<input type="checkbox"/>	<input checked="" type="checkbox"/>
-	<input type="checkbox"/>	<input type="checkbox"/>	<input type="checkbox"/>	<input checked="" type="checkbox"/>
-	<input type="checkbox"/>	<input type="checkbox"/>	<input type="checkbox"/>	<input checked="" type="checkbox"/>
-	<input type="checkbox"/>	<input type="checkbox"/>	<input type="checkbox"/>	<input checked="" type="checkbox"/>
-	<input type="checkbox"/>	<input type="checkbox"/>	<input type="checkbox"/>	<input checked="" type="checkbox"/>
-	<input type="checkbox"/>	<input type="checkbox"/>	<input type="checkbox"/>	<input checked="" type="checkbox"/>
-	<input type="checkbox"/>	<input type="checkbox"/>	<input type="checkbox"/>	<input checked="" type="checkbox"/>
<b>Opmerkingen</b>				

## Wij zijn Team Björnd Makelaardij



**De sleutel tot succes (en uw nieuwe voordeur) is gewoon goed advies met gebruikmaking van alle ter beschikking staande middelen en kennis. Dat doen wij met een professioneel team wat voorzien is van een goed stel hersens, een nuchtere blik, niet persé in een pak, vrolijke inslag en gek van huizen en mensen.**

Wij zijn in 2001 gestart en ons kantoor is uitgegroeid tot een volwaardig kantoor met alle facetten aan boord. Wij treden op voor zowel bedrijven als particulieren. Wij oefenen ons vak uit met veel plezier en willen onze klanten hierin laten delen. Elke opdrachtgever wordt met dezelfde mentaliteit benaderd en behandeld: open en eerlijk. Elk aspect van ons vak willen wij als kantoor serieus benaderen. Dat betekent goede onderbouwingen en het kunnen en moeten verplaatsen in onze klanten en hun situatie.

Echt contact met onze opdrachtgevers, betekent het op de hoogte houden van alle ontwikkelingen, de goede en slechte zaken en het geven van beargumenteerde adviezen. Goed advies d.w.z. beantwoording van al uw vragen en het inschatten van de te verwachten problemen en mogelijkheden in juridische en praktische zin des woord. Wij leggen de keuzes voor, maar wij maken ze niet ..... dat doet u.

Om kennis te maken zijn vrijblijvende gesprekken en waardebeoordelingen en -inschatting hier een natuurlijk onderdeel van.

No-cure-no-pay opdrachten zijn niet meer dan normaal en dus standaard.

Ons tarief is per opdracht verschillend en varieert per gewenste opdrachtvorm.

Bel of mail voor een offerte. Wij verheugen ons op een persoonlijke kennismaking.

Björnd Bijzonder gewoon

## Een NVM makelaar wat is dat ?

De NVM is de grootste **Nederlandse vereniging voor makelaars** en andere vastgoeddeskundigen. En daar profiteert u als consument ook van. De vereniging telt inmiddels 3.750 leden verdeeld over 2.500 kantoren. De gebundelde kracht van alle NVM-leden is bepalend voor uw succes bij de aan- of verkoop, huur- of verhuur van vastgoed.

Wat zijn de voordelen van de makelaars en vastgoeddeskundigen van de NVM?

### **Samenwerking in de regio**

De makelaars en vastgoeddeskundigen van de NVM werken regionaal nauw samen. Door deze samenwerking zal de NVM-makelaar of vastgoeddeskundige uw opdracht snel en succesvol afronden.

### **Vakkennis**

NVM-leden en personeel zijn verplicht ieder jaar op cursussen te gaan. Zo houden zij hun vakkennis op peil.

### **Bescherming van uw belangen**

Voor eventuele klachten over een makelaar of vastgoeddeskundige van de NVM kunt u terecht bij de afdeling consumentenvoorlichting van de NVM. Ook is het mogelijk een beroep te doen op de geschillencommissie van de NVM en op de onafhankelijke tuchtrechtspraak.

### **Erecode**

Om de gezamenlijke kwaliteit te waarborgen hebben de makelaars en vastgoeddeskundigen van de NVM de NVM-erecode opgesteld. Deze erecode heeft betrekking op de deskundigheid, objectiviteit en betrouwbaarheid van elk afzonderlijk lid. Zo mag een NVM-lid geen direct of indirect belang hebben bij onroerend goed, niet doen aan belangenverstrengeling of oneerlijke concurrentie en is hij onderworpen aan NVM-regelgeving.

### **Kennis van de markt**

De makelaars en vastgoeddeskundigen van de NVM zijn als geen ander op de hoogte van de markt. In het NVM-kenniscentrum wordt door de makelaars kennis verzameld en uitgewisseld. Met dit kennissysteem kan de makelaar u voorzien van zeer gedetailleerde informatie. Wat is bijvoorbeeld de waarde (en historie) van de woning. Hij kan u ook meer achtergrondinformatie verschaffen over de buurt waar u wilt gaan wonen.

### **Beroepsaansprakelijk**

Alle makelaars van de NVM zijn verzekerd voor beroepsaansprakelijkheid, waardoor zij geen financiële risico's lopen. Dat is ook in uw belang! Wanneer u een geschil heeft met een NVM-lid en u wordt in het gelijk gesteld, dan hoeft u zich geen zorgen te maken over de financiële afwikkeling.

## **Aanbiedingsvoorwaarden Björnd Makelaardij**

1. Al onze werkzaamheden worden verricht overeenkomstig de van toepassing zijnde voorwaarden vastgesteld door de Nederlandse Vereniging van Makelaars in onroerende goederen en vastgoeddeskundigen (NVM). Deze zijn gedeponereerd bij de arrondissementsrechtbanken en liggen op ons kantoor ter inzage of zijn beschikbaar op onze website.
  2. Bijgaande aanbieding is slechts bedoeld als een uitnodiging tot het bezichtigen van de betreffende onroerende zaak of als uitnodiging tot het doen van een bod hierop. Koper is pas in onderhandeling als verkoper een concreet tegenbod heeft uitgebracht.
  3. De verkooppresentatie is een globale beschrijving van de aangeboden onroerende zaak. Voor onvolkomenheden in vermelde gegevens kan door ons geen aansprakelijkheid worden aanvaard. De Meetinstructie is gebaseerd op de NEN2580. De Meetinstructie is bedoeld om een meer eenduidige manier van meten toe te passen voor het geven van een indicatie van de gebruiksoppervlakte. De Meetinstructie sluit verschillen in meetuitkomsten niet volledig uit, door bijvoorbeeld interpretatieverschillen, afrondingen of beperkingen bij het uitvoeren van de meting. Het ontslaat de koper derhalve niet van zijn onderzoek plicht.
  4. De overeenkomst wordt gesloten op basis van een NVM-koopakte, waarvan u een exemplaar met toelichting via ons kantoor of uw eigen NVM-aankoopmakelaar kunt opvragen. In aanvulling op de NVM-koopakte zijn de navolgende verkoopvoorwaarden gesteld, welke ingesloten zullen worden in de koopakte. Bij het uitbrengen van een bieding aanvaardt u uitdrukkelijk de lasten en beperkingen die uit navolgende verkoopvoorwaarden blijken en/of voortvloeien.
  5. In geval men een bieding uitbrengt onder voorbehoud van financiering en dit voorbehoud ingesloten wordt in de koopovereenkomst dan dient de taxateur, welke de taxatie ten behoeve van de financieringsaanvraag verricht, aantoonbare plaatselijke bekendheid te bezitten en ingeschreven staan bij de Stichting Vastgoedcert. De termijn die geldt voor een financieringsvoorbehoud is vijf weken en gaat direct in na het tot stand komen van de mondelinge overeenkomst.
- Tevens geldt dat indien er een beroep wordt gedaan op de ontbindende voorwaarde voor financiering, dit goed gedocumenteerd dient te geschieden. Dit houdt in dat er minimaal 1 originele afwijzigingsverklaring overlegd dient te worden van een officieel erkende geldverstrekende instelling.
6. Er is pas sprake van een koopovereenkomst nadat beide partijen de schriftelijke koopovereenkomst hebben ondertekend. Aan mondelinge toezeggingen van de ander kunnen door één partij geen rechten worden ontleend.
  7. Al onze aanbiedingen zijn “kosten koper”, tenzij uitdrukkelijk anders is vermeld. Dit betekent dat de overdrachtsbelasting en de notariskosten voor rekening van koper zijn.
  8. Koper is bekend met het feit dat er binnen zeven weken na de datum van de mondelinge overeenkomst een waarborgsom ter grootte van 10% van de koopsom gestort dient te worden op de rekening van de notaris die de levering zal verzorgen. In plaats van een waarborgsom kan een onherroepelijke bankgarantie worden gesteld.
  9. Indien de juridische levering later plaatsvindt dan overeengekomen, is de koper een vergoeding ad. 6% op jaarbasis verschuldigd over de koopsom, te voldoen gelijktijdig met de koopsom, te berekenen vanaf de overeengekomen datum van de juridische levering tot en met de daadwerkelijke

datum van juridische levering. Voor omschreven vergoeding is niet verschuldigd indien de oorzaak hiervan in de risicosfeer van de verkoper ligt.

10. De kosten voor doorhaling van de hypotheek van de verkoper zijn voor rekening van de koper indien deze kosten hoger zijn dan € 300,- (incl. BTW en kadastrale rechten).

11. De koper die een natuurlijk persoon is en niet handelt in de uitoefening van een beroep of bedrijf heeft bedenktijd om de koopovereenkomst te ontbinden. De bedenktijd duurt drie dagen en begint om 0:00 uur van de dag die volgt op de dag dat de tussen partijen opgemaakte akte (in kopie) aan de koper ter hand gesteld is.

Indien de bedenktijd op een zaterdag, zondag of algemeen erkende feestdag eindigt, wordt deze verlengd tot en met de eerstvolgende dag die niet een zaterdag, zondag of algemeen erkende feestdag is. De bedenktijd wordt, zo nodig, zoveel verlengd, dat daarin ten minste twee dagen voorkomen die niet een zaterdag, zondag of algemeen erkende feestdag zijn.

12. Indien de koper, bij het opmaken van de koopovereenkomst, nog geen keuze heeft gemaakt welk notariskantoor de juridische levering gaat verzorgen, krijgt koper tot datum van ondertekening van de koopovereenkomst de gelegenheid een notaris te kiezen.

13. Verkoper zal koper in de gelegenheid stellen om een bouwtechnische inspectie te laten uitvoeren om eventuele bouwkundige gebreken vast te stellen, dan wel de woning te laten controleren op de aanwezigheid van asbesthoudende materialen.

14. Koper verklaart ermee bekend te zijn dat indien de woning meer dan 50 jaar oud is, de eisen die aan de kwaliteit van de woning gesteld mogen worden aanzienlijk lager liggen dan bij nieuwe woningen. Tenzij de verkoper de kwaliteit ervan gegarandeerd heeft, staat verkoper niet in voor de vloeren, de leidingen voor elektriciteit, water en gas, de riolering en de aanwezigheid van doorslaand of optrekkend vocht. Bouwkundige kwaliteitsgebreken worden geacht niet belemmerend te werken op het woongebruik.

15. Koper is er van op de hoogte dat, indien de woning een appartement betreft, er vanuit de overheid de verplichting bestaat dat de Vereniging van Eigenaren vanaf mei 2008 actief dient te zijn, dient te zijn ingeschreven bij de Kamer van Koophandel alsmede een reservefonds dient te hebben.

## **We can assist you in finding and buying a house**

A broker has always been someone who advises on every aspect of homes and other real estate. A broker is a confidant! During the years a change occurred: brokers are increasingly seen as people who earn a lot and do little. However, our experience is that the clients we have helped are very pleased with the service we have provided. For sure excellent service should certainly be provided, otherwise you might as well do everything yourself. Performance must be proportionate to the reward, said commission.

## **Why you should therefore enable us**

- Access to the entire housing listings of all estate agents and owners
- Professional negotiators who daily make proper arrangements
- Buy at the lowest price guaranteed
- Understanding the whole housing market, laws and all information
- We explain everything to you and you can make decisions so calmly
- We examine the zoning, land registry, environmental conditions and structural state
- Free quotes from qualified contractors and construction companies for a negotiation
- Discount on construction inspection and notary fees
- NVM legal service support
- Aftercare when there are still problems after the purchase
- And all at a normal rate

## **How does it work?**

An appointment for an informal chat with us in the office, at home or in a place that suits you and of course at a time that suits you: so the evening is possible. In the interview, we will have a lot of questions to find out what kind of house you want, why you are looking for a home and in what location it should be. This allows the broker to build an advice what to do and how to do it. This costs you nothing! If you own a house and like another house, the broker can estimate the value of your home, so you can determine what your financial space is.