



DB MAKELAARS



## Vivaldiplaats 3, 2661 DE Bergschenhoek

Vraagprijs € 400.000,-



DB Makelaars  
Tobias Asserlaan 3  
2662 SB, BERGSCHENHOEK  
Tel: 010-7850833  
E-mail: info@dbmakelaars.nl

Een unieke vrijstaande geschakelde semi-bungalow met garage op een absolute toplocatie aan de rand van het gezellige centrum van Bergschenhoek tegenover het park "De Leeuwenkuil".

**Indeling:**

Begane grond: hal/entree, trapopgang, meterkast en toilet met fonteintje. Een heerlijke lichte en tuingerichte woonkamer voorzien van prettige lichtinval. De openslaande deuren welke toegang geven tot de heerlijk vrij gelegen achtertuin waar altijd een plekje in de zon te vinden is. Aan de voorzijde de open keuken met diverse inbouwapparatuur te weten; koelkast met vriesgedeelte, vaatwasser, keramische kookplaat, afzuigkap, combi magnetron. De eetkamer aan de voorzijde van de woning met grote raampartij geeft een fraai uitzicht op het park "De Leeuwenkuil".

1e Verdieping: overloop, ruime slaapkamer (circa 6.19 x 3.47 m) met schuifkasten over de volle breedte. Badkamer met wastafelmeubel, douchecabine en een toilet.

Fraaie aangelegde achtertuin met toegang tot de garage (circa 5.94 x 2.80 m) met aansluiting voor wasmachine en droger.

**Bijzonderheden en details:**

- Gelegen in het centrum van Bergschenhoek
- Tegenover het park "De Leeuwenkuil"
- Extra hoge plafonds
- Veel daglicht
- Openslaande deuren naar achtertuin
- 198 meter eigen grond
- Garage
- Buitenzijde van het pand geheel (professioneel) gereinigd en geschilderd in 2017

Wij nodigen u van harte uit om deze unieke vrijstaande geschakelde semi-bungalow met eigen ogen te bewonderen.

Bel of e-mail DB Makelaars voor een vrijblijvende afspraak, vanzelfsprekend ook mogelijk in de avonden en weekenden.

Alle verstrekte informatie moet beschouwd worden als een uitnodiging tot het doen van een bod of om in onderhandeling te treden. Er kunnen geen rechten worden ontleend aan deze woninginformatie.

**Toelichtingsclausule NEN2580**

De Meetinstructie is gebaseerd op de NEN2580. De Meetinstructie is bedoeld om een meer eenduidige manier van meten toe te passen voor het geven van een indicatie van de gebruiksoppervlakte. De Meetinstructie sluit verschillen in meetuitkomsten niet volledig uit, door bijvoorbeeld interpretatieverschillen, afrondingen of beperkingen bij het uitvoeren van de meting.

**Koopovereenkomst pas rechtsgeldig na ondertekening:**

Een mondelinge overeenstemming tussen de particuliere verkoper en de particuliere koper is niet rechtsgeldig. Met andere woorden: er is geen koop. Er is pas sprake van een rechtsgeldige koop als de particuliere verkoper en de particuliere koper de koopovereenkomst hebben ondertekend. Dit vloeit voort uit artikel 7:2 Burgerlijk Wetboek. Een bevestiging van de mondelinge overeenstemming per e-mail of een toegestuurd concept van de koopovereenkomst wordt overigens niet gezien als een 'ondertekende koopovereenkomst'.



DB MAKELAARS

## Kenmerken

Vraagprijs	: € 400.000,00
Soort	: Woonhuis
Type woning	: Vrijstaande woning
Aantal kamers	: 2 kamers waarvan 1 slaapkamer(s)
Inhoud woning	: 407 m <sup>3</sup>
Perceel oppervlakte	: 198 m <sup>2</sup>
Gebruiksoppervlakte woonfunctie	: 104 m <sup>2</sup>
Soort woning	: Bungalow
Bouwjaar	: 1993
Ligging	: Aan water, in centrum, vrij uitzicht
Tuin	: Achtertuin
Hoofdtuin	: Achtertuin 52 m <sup>2</sup>
Garage	: Aangebouwd steen 17 m <sup>2</sup> (594 bij 280 cm)
Energielabel	: B
Verwarming	: C.V.-Ketel
Isolatie	: Volledig geïsoleerd
C.V.-ketel	: Gas gestookt combiketel uit 2009, Eigendom

## Locatie

Vivaldiplaats 3  
2661 DE BERGSCHENHOEK



DB Makelaars  
Tobias Asserlaan 3  
2662 SB, BERGSCHENHOEK  
Tel: 010-7850833  
E-mail: info@dbmakelaars.nl



DB MAKELAARS



DB Makelaars  
Tobias Asserlaan 3  
2662 SB, BERGSCHENHOEK  
Tel: 010-7850833  
E-mail: [info@dbmakelaars.nl](mailto:info@dbmakelaars.nl)



DB MAKELAARS



DB Makelaars  
Tobias Asserlaan 3  
2662 SB, BERGSCHENHOEK  
Tel: 010-7850833  
E-mail: [info@dbmakelaars.nl](mailto:info@dbmakelaars.nl)



DB MAKELAARS



DB Makelaars  
Tobias Asserlaan 3  
2662 SB, BERGSCHENHOEK  
Tel: 010-7850833  
E-mail: info@dbmakelaars.nl



DB MAKELAARS



DB Makelaars  
Tobias Asserlaan 3  
2662 SB, BERGSCHENHOEK  
Tel: 010-7850833  
E-mail: [info@dbmakelaars.nl](mailto:info@dbmakelaars.nl)



DB MAKELAARS



DB Makelaars  
Tobias Asserlaan 3  
2662 SB, BERGSCHENHOEK  
Tel: 010-7850833  
E-mail: info@dbmakelaars.nl





DB MAKELAARS



DB Makelaars  
Tobias Asserlaan 3  
2662 SB, BERGSCHENHOEK  
Tel: 010-7850833  
E-mail: info@dbmakelaars.nl



DB MAKELAARS



DB Makelaars  
Tobias Asserlaan 3  
2662 SB, BERGSCHENHOEK  
Tel: 010-7850833  
E-mail: info@dbmakelaars.nl



DB MAKELAARS



DB Makelaars  
Tobias Asserlaan 3  
2662 SB, BERGSCHENHOEK  
Tel: 010-7850833  
E-mail: info@dbmakelaars.nl



DB MAKELAARS



DB Makelaars  
Tobias Asserlaan 3  
2662 SB, BERGSCHENHOEK  
Tel: 010-7850833  
E-mail: info@dbmakelaars.nl



DB MAKELAARS



DB Makelaars  
Tobias Asserlaan 3  
2662 SB, BERGSCHENHOEK  
Tel: 010-7850833  
E-mail: info@dbmakelaars.nl



DB MAKELAARS



DB Makelaars  
Tobias Asserlaan 3  
2662 SB, BERGSCHENHOEK  
Tel: 010-7850833  
E-mail: [info@dbmakelaars.nl](mailto:info@dbmakelaars.nl)



DB MAKELAARS



DB Makelaars  
Tobias Asserlaan 3  
2662 SB, BERGSCHENHOEK  
Tel: 010-7850833  
E-mail: info@dbmakelaars.nl



DB MAKELAARS



DB Makelaars  
Tobias Asserlaan 3  
2662 SB, BERGSCHENHOEK  
Tel: 010-7850833  
E-mail: [info@dbmakelaars.nl](mailto:info@dbmakelaars.nl)





DB MAKELAARS



DB Makelaars  
Tobias Asserlaan 3  
2662 SB, BERGSCHENHOEK  
Tel: 010-7850833  
E-mail: [info@dbmakelaars.nl](mailto:info@dbmakelaars.nl)



DB MAKELAARS



DB Makelaars  
Tobias Asserlaan 3  
2662 SB, BERGSCHENHOEK  
Tel: 010-7850833  
E-mail: [info@dbmakelaars.nl](mailto:info@dbmakelaars.nl)



DB MAKELAARS



DB Makelaars  
Tobias Asserlaan 3  
2662 SB, BERGSCHENHOEK  
Tel: 010-7850833  
E-mail: [info@dbmakelaars.nl](mailto:info@dbmakelaars.nl)

# Plattegrond

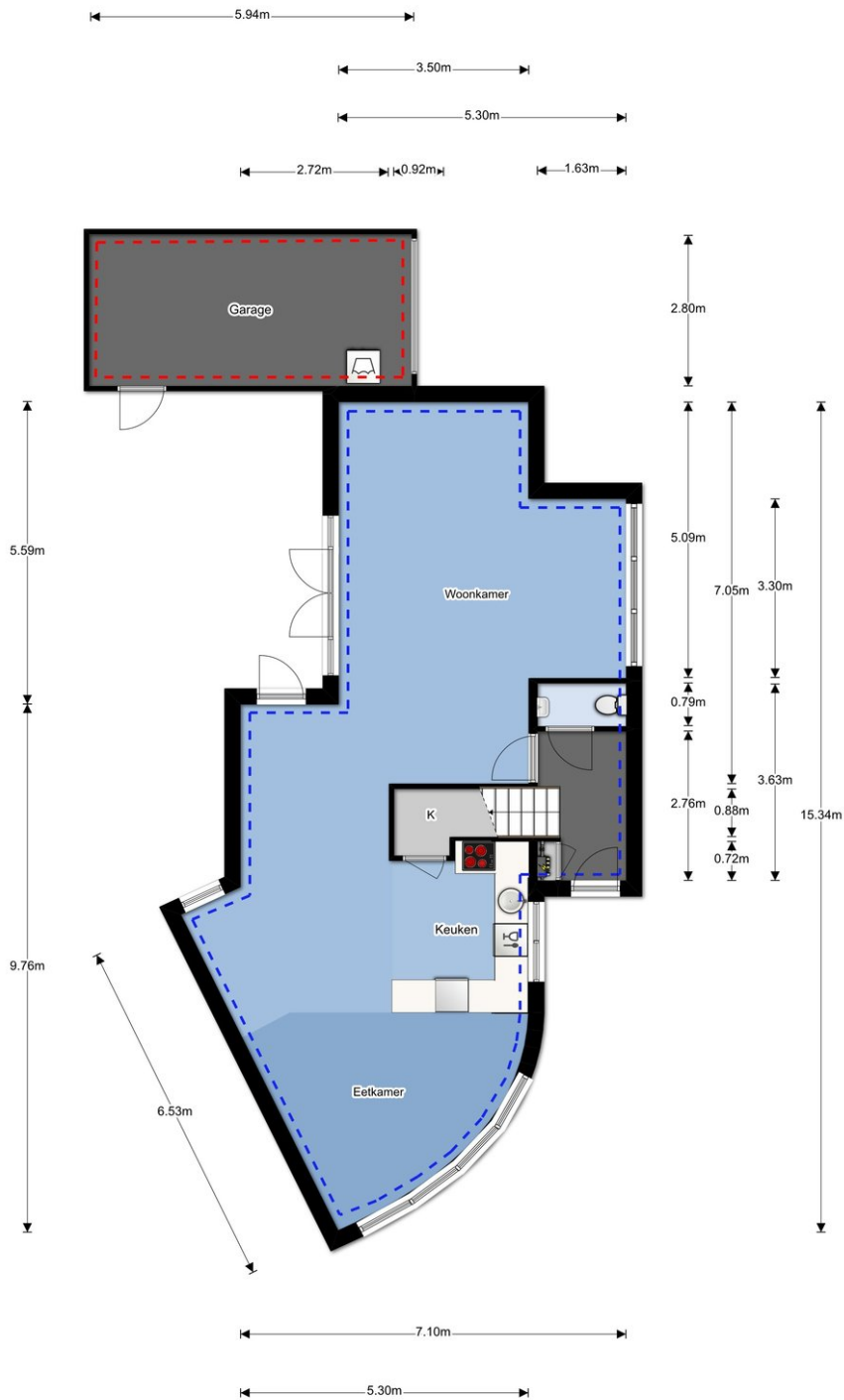



DB MAKELAARS

# Plattegrond

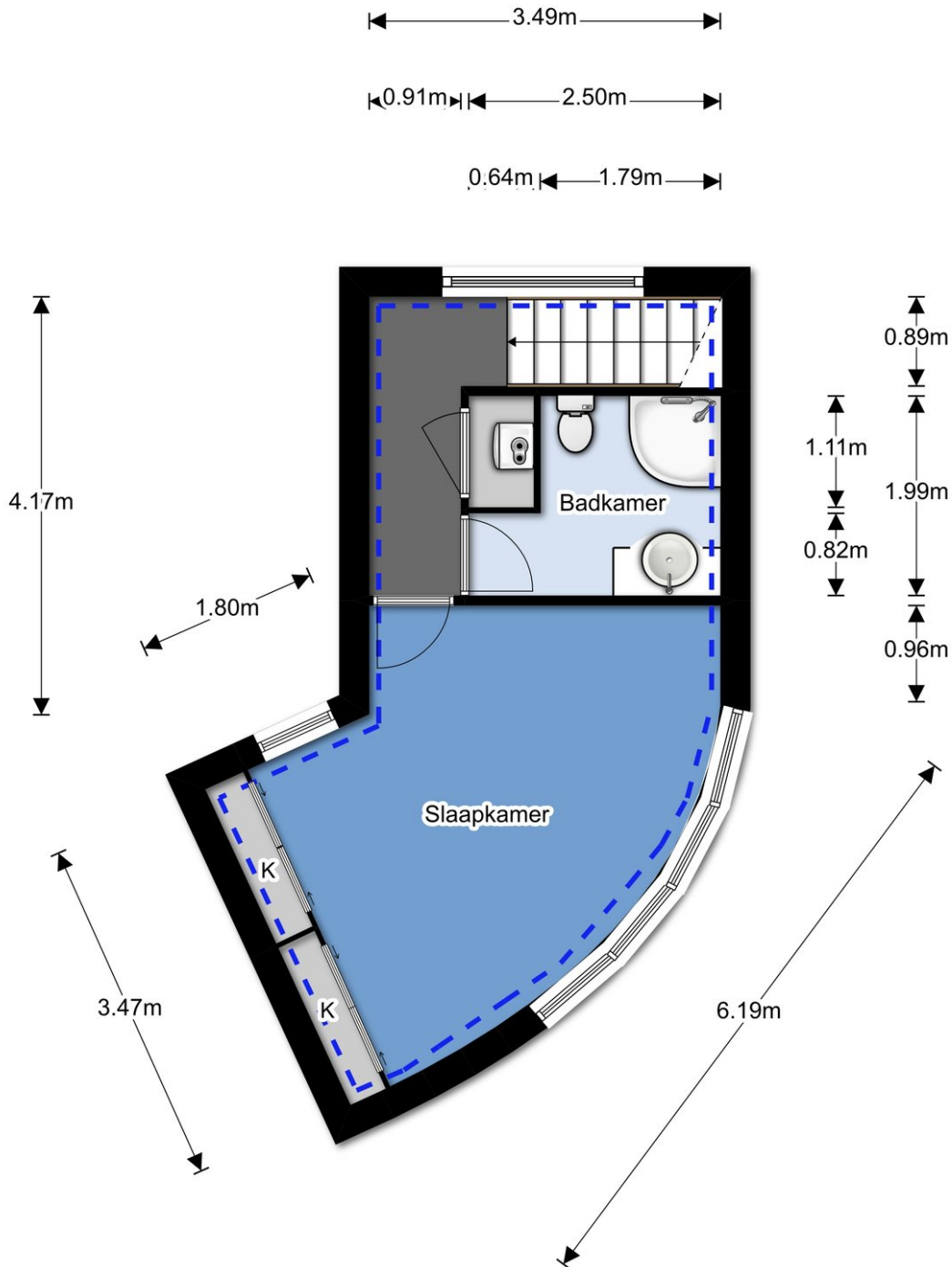

DB Makelaars  
Tobias Asserlaan 3  
2662 SB, BERGSCHEHOEK  
Tel: 010-7850833  
E-mail: info@dbmakelaars.nl



DB MAKELAARS

# Plattegrond



12345 Deze kaart is noordgericht Perceelnummer	Schaal 1:500
25 Huisnummer	Kadastrale gemeente Bergschenhoek
— Vastgestelde kadastrale grens	Sectie B
— Voorlopige kadastrale grens	Perceel 5866
— Administratieve kadastrale grens	
— Bebouwing	
— Overige topografie	

Geleverd op 26 juni 2019

Aan dit uittreksel kunnen geen betrouwbare maten worden ontleend.  
De Dienst voor het kadaster en de openbare registers behoudt zich de intellectuele eigendomsrechten voor, waaronder het auteursrecht en het databankenrecht.



DB Makelaars  
Tobias Asserlaan 3  
2662 SB, BERGSCHENHOEK  
Tel: 010-7850833  
E-mail: info@dbmakelaars.nl

# Lijst van zaken



DB MAKELAARS

## Persoonlijke gegevens

Adres te verkopen  
woning: Vivaldiplaats 3, 2661 DE  
Bergschenhoek

Voor de onderstaande zaken -ongeacht of ze roerend dan wel onroerend zijn- geldt dat ze soms wel en soms niet in de woning achterblijven. De lijst is bedoeld om duidelijkheid te scheppen om discussies achteraf te voorkomen.

**Let op!** Indien er geen duidelijkheid bestaat omtrent een zaak en/of indien er geen nadere afspraken zijn gemaakt over een zaak betekent dit dat de betreffende zaak wordt meegenomen door verkoper en dus **niet** achterblijft in de woning.

	Blijft achter	Gaat mee	Kan worden overgenomen	n.v.t.
<b>Woning</b>				
<b>Interieur</b>				
Verlichting, te weten:				
- inbouwspots/dimmers	X	<input type="checkbox"/>	<input type="checkbox"/>	<input type="checkbox"/>
- opbouwspots/armaturen/lampen/dimmers	X	<input type="checkbox"/>	<input type="checkbox"/>	<input type="checkbox"/>
- losse (hang)lampen	<input type="checkbox"/>	<input type="checkbox"/>	<input type="checkbox"/>	X
(Losse)kasten, legplanken, te weten:				
- hangkast slaapkamer boven	X	<input type="checkbox"/>	<input type="checkbox"/>	<input type="checkbox"/>
Raamdecoratie/zonwering binnen, te weten:				
- gordijnrails	X	<input type="checkbox"/>	<input type="checkbox"/>	<input type="checkbox"/>
- gordijnen	X	<input type="checkbox"/>	<input type="checkbox"/>	<input type="checkbox"/>
- overgordijnen	X	<input type="checkbox"/>	<input type="checkbox"/>	<input type="checkbox"/>
- vitrages	X	<input type="checkbox"/>	<input type="checkbox"/>	<input type="checkbox"/>
- rolgordijnen	X	<input type="checkbox"/>	<input type="checkbox"/>	<input type="checkbox"/>
- lamellen	<input type="checkbox"/>	<input type="checkbox"/>	<input type="checkbox"/>	X
- jaloezieën	X	<input type="checkbox"/>	<input type="checkbox"/>	
- (losse) horren/rolhorren	<input type="checkbox"/>	<input type="checkbox"/>	<input type="checkbox"/>	X
-	<input type="checkbox"/>	<input type="checkbox"/>	<input type="checkbox"/>	<input type="checkbox"/>
-	<input type="checkbox"/>	<input type="checkbox"/>	<input type="checkbox"/>	<input type="checkbox"/>
Vloerdecoratie, te weten:				
- vloerbedekking	X	<input type="checkbox"/>	<input type="checkbox"/>	<input type="checkbox"/>
- parketvloer	<input type="checkbox"/>	<input type="checkbox"/>	<input type="checkbox"/>	X
- houten vloer(delen)	<input type="checkbox"/>	<input type="checkbox"/>	<input type="checkbox"/>	X
- laminaat	<input type="checkbox"/>	<input type="checkbox"/>	<input type="checkbox"/>	X
- plavuizen	<input type="checkbox"/>	<input type="checkbox"/>	<input type="checkbox"/>	X
-	<input type="checkbox"/>	<input type="checkbox"/>	<input type="checkbox"/>	<input type="checkbox"/>
-	<input type="checkbox"/>	<input type="checkbox"/>	<input type="checkbox"/>	<input type="checkbox"/>
(Voorzet) openhaard met toebehoren	<input type="checkbox"/>	<input type="checkbox"/>	<input type="checkbox"/>	X
Allesbrander	<input type="checkbox"/>	<input type="checkbox"/>	<input type="checkbox"/>	X
Houtkachel	<input type="checkbox"/>	<input type="checkbox"/>	<input type="checkbox"/>	X
(Gas)kachels	<input type="checkbox"/>	<input type="checkbox"/>	<input type="checkbox"/>	X
	Blijft achter	Gaat mee	Kan worden overgenomen	n.v.t.

# Lijst van zaken



DB MAKELAARS

Designradiator(en)	X	<input type="checkbox"/>	<input type="checkbox"/>	<input type="checkbox"/>
Radiatorafwerking	X	<input type="checkbox"/>	<input type="checkbox"/>	<input type="checkbox"/>
Overig, te weten:				
- spiegelwanden	<input type="checkbox"/>	<input type="checkbox"/>	<input type="checkbox"/>	X
- schilderij ophangstelsysteem	<input type="checkbox"/>	<input type="checkbox"/>	<input type="checkbox"/>	X
-	<input type="checkbox"/>	<input type="checkbox"/>	<input type="checkbox"/>	<input type="checkbox"/>
-	<input type="checkbox"/>	<input type="checkbox"/>	<input type="checkbox"/>	<input type="checkbox"/>

## Keuken

Keukenblok (met bovenkasten)	X	<input type="checkbox"/>	<input type="checkbox"/>	<input type="checkbox"/>
Keuken (inbouw)apparatuur, te weten:				
- kookplaat	X	<input type="checkbox"/>	<input type="checkbox"/>	<input type="checkbox"/>
- (gas)fornuis	<input type="checkbox"/>	<input type="checkbox"/>	<input type="checkbox"/>	X
- afzuigkap	X	<input type="checkbox"/>	<input type="checkbox"/>	<input type="checkbox"/>
- magnetron	<input type="checkbox"/>	<input type="checkbox"/>	<input type="checkbox"/>	X
- oven	<input type="checkbox"/>	<input type="checkbox"/>	<input type="checkbox"/>	X
- combi-oven/combimagnetron	<input type="checkbox"/>	<input type="checkbox"/>	<input type="checkbox"/>	X
- koelkast	X	<input type="checkbox"/>	<input type="checkbox"/>	<input type="checkbox"/>
- vriezer	<input type="checkbox"/>	<input type="checkbox"/>	<input type="checkbox"/>	X
- koel-vriescombinatie	<input type="checkbox"/>	<input type="checkbox"/>	<input type="checkbox"/>	X
- vaatwasser	X	<input type="checkbox"/>	<input type="checkbox"/>	<input type="checkbox"/>
- Quooker	<input type="checkbox"/>	<input type="checkbox"/>	<input type="checkbox"/>	X
- koffiezetapparaat	<input type="checkbox"/>	<input type="checkbox"/>	<input type="checkbox"/>	X
-	<input type="checkbox"/>	<input type="checkbox"/>	<input type="checkbox"/>	<input type="checkbox"/>
-	<input type="checkbox"/>	<input type="checkbox"/>	<input type="checkbox"/>	<input type="checkbox"/>
Keukenaccessoires	<input type="checkbox"/>	<input type="checkbox"/>	<input type="checkbox"/>	X
-	<input type="checkbox"/>	<input type="checkbox"/>	<input type="checkbox"/>	<input type="checkbox"/>
-	<input type="checkbox"/>	<input type="checkbox"/>	<input type="checkbox"/>	<input type="checkbox"/>

## Sanitair/sauna

Toilet met de volgende toebehoren:				
- toilet	X	<input type="checkbox"/>	<input type="checkbox"/>	<input type="checkbox"/>
- toiletrolhouder	X	<input type="checkbox"/>	<input type="checkbox"/>	<input type="checkbox"/>
- toiletborstel(houder)	<input type="checkbox"/>	<input type="checkbox"/>	<input type="checkbox"/>	X
- fontein	X	<input type="checkbox"/>	<input type="checkbox"/>	<input type="checkbox"/>
-	<input type="checkbox"/>	<input type="checkbox"/>	<input type="checkbox"/>	<input type="checkbox"/>
-	<input type="checkbox"/>	<input type="checkbox"/>	<input type="checkbox"/>	<input type="checkbox"/>
Badkamer met de volgende toebehoren:				
- ligbad	<input type="checkbox"/>	<input type="checkbox"/>	<input type="checkbox"/>	X
- jacuzzi/whirlpool	<input type="checkbox"/>	<input type="checkbox"/>	<input type="checkbox"/>	X
- douche (cabine/scherm)	X	<input type="checkbox"/>	<input type="checkbox"/>	<input type="checkbox"/>
- stoomdouche (cabine)	<input type="checkbox"/>	<input type="checkbox"/>	<input type="checkbox"/>	X
- wastafel	X	<input type="checkbox"/>	<input type="checkbox"/>	<input type="checkbox"/>
- wastafelmeubel	X	<input type="checkbox"/>	<input type="checkbox"/>	<input type="checkbox"/>
- planchet	X	<input type="checkbox"/>	<input type="checkbox"/>	<input type="checkbox"/>



# Lijst van zaken



DB MAKELAARS

	Blijft achter	Gaat mee	Kan worden overgenomen	n.v.t.
- toiletkast	<input type="checkbox"/>	<input type="checkbox"/>	<input type="checkbox"/>	X
- toilet	X	<input type="checkbox"/>	<input type="checkbox"/>	<input type="checkbox"/>
- toiletrolhouder	X	<input type="checkbox"/>	<input type="checkbox"/>	<input type="checkbox"/>
- toiletborstel(houder)	<input type="checkbox"/>	<input type="checkbox"/>	<input type="checkbox"/>	X
-	<input type="checkbox"/>	<input type="checkbox"/>	<input type="checkbox"/>	<input type="checkbox"/>
-	<input type="checkbox"/>	<input type="checkbox"/>	<input type="checkbox"/>	<input type="checkbox"/>
Sauna met toebehoren	<input type="checkbox"/>	<input type="checkbox"/>	<input type="checkbox"/>	X
	<input type="checkbox"/>	<input type="checkbox"/>	<input type="checkbox"/>	<input type="checkbox"/>
<b><i>Exterieur/installaties/veiligheid/energiebesparing</i></b>				
Schotel/antenne	<input type="checkbox"/>	<input type="checkbox"/>	<input type="checkbox"/>	X
Brievenbus	<input type="checkbox"/>	<input type="checkbox"/>	<input type="checkbox"/>	X
(Voordeur)bel	X	<input type="checkbox"/>	<input type="checkbox"/>	<input type="checkbox"/>
Alarminstallatie	<input type="checkbox"/>	<input type="checkbox"/>	<input type="checkbox"/>	X
(Veiligheids)sloten en overige inbraakpreventie	<input type="checkbox"/>	<input type="checkbox"/>	<input type="checkbox"/>	X
Rookmelders	<input type="checkbox"/>	<input type="checkbox"/>	<input type="checkbox"/>	X
Screens/rolluiken	<input type="checkbox"/>	<input type="checkbox"/>	<input type="checkbox"/>	X
CV met toebehoren	X	<input type="checkbox"/>	<input type="checkbox"/>	<input type="checkbox"/>
(Klok)thermostaat	X	<input type="checkbox"/>	<input type="checkbox"/>	<input type="checkbox"/>
Warmwatervoorziening, te weten:				
- via CV-installatie	X	<input type="checkbox"/>	<input type="checkbox"/>	<input type="checkbox"/>
- boiler	<input type="checkbox"/>	<input type="checkbox"/>	<input type="checkbox"/>	X
- close-in boiler	<input type="checkbox"/>	<input type="checkbox"/>	<input type="checkbox"/>	X
- geiser	<input type="checkbox"/>	<input type="checkbox"/>	<input type="checkbox"/>	X
-	<input type="checkbox"/>	<input type="checkbox"/>	<input type="checkbox"/>	<input type="checkbox"/>
-	<input type="checkbox"/>	<input type="checkbox"/>	<input type="checkbox"/>	<input type="checkbox"/>
Mechanische ventilatie	<input type="checkbox"/>	<input type="checkbox"/>	<input type="checkbox"/>	X
Luchtbehandeling	<input type="checkbox"/>	<input type="checkbox"/>	<input type="checkbox"/>	X
Airconditioning met toebehoren (aantal:.....)	<input type="checkbox"/>	<input type="checkbox"/>	<input type="checkbox"/>	X
Isolatievoorzieningen (voorzetramen/radiatorfolie etc.), te weten:				
-	<input type="checkbox"/>	<input type="checkbox"/>	<input type="checkbox"/>	<input type="checkbox"/>
-	<input type="checkbox"/>	<input type="checkbox"/>	<input type="checkbox"/>	<input type="checkbox"/>
Telefoonaansluiting/internetaansluiting	X	<input type="checkbox"/>	<input type="checkbox"/>	<input type="checkbox"/>
Veiligheidsschakelaar wasautomaat	X	<input type="checkbox"/>	<input type="checkbox"/>	<input type="checkbox"/>
Waterslot wasautomaat	X	<input type="checkbox"/>	<input type="checkbox"/>	<input type="checkbox"/>
Zonnepanelen	<input type="checkbox"/>	<input type="checkbox"/>	<input type="checkbox"/>	X
Zonwering	<input type="checkbox"/>	<input type="checkbox"/>	<input type="checkbox"/>	X
	<input type="checkbox"/>	<input type="checkbox"/>	<input type="checkbox"/>	<input type="checkbox"/>
<b><i>Tuin Inrichting</i></b>				
Tuinaanleg/bestrating	X	<input type="checkbox"/>	<input type="checkbox"/>	<input type="checkbox"/>
Beplanting	X	<input type="checkbox"/>	<input type="checkbox"/>	<input type="checkbox"/>
	<input type="checkbox"/>	<input type="checkbox"/>	<input type="checkbox"/>	<input type="checkbox"/>

# Lijst van zaken



DB MAKELAARS

	Blijft achter	Gaat mee	Kan worden overgenomen	n.v.t.
<b>Verlichting/installaties</b>				
Buitenverlichting	X	<input type="checkbox"/>	<input type="checkbox"/>	<input type="checkbox"/>
Tijd- of schemerschakelaar/bewegingsmelder	X	<input type="checkbox"/>	<input type="checkbox"/>	<input type="checkbox"/>
	<input type="checkbox"/>	<input type="checkbox"/>	<input type="checkbox"/>	<input type="checkbox"/>
<b>Bebouwing</b>				
Tuinhuis/buitenberging	<input type="checkbox"/>	<input type="checkbox"/>	<input type="checkbox"/>	X
Kasten/werkbank in tuinhuis/berging	<input type="checkbox"/>	<input type="checkbox"/>	<input type="checkbox"/>	X
(Broei)kas	<input type="checkbox"/>	<input type="checkbox"/>	<input type="checkbox"/>	X
	<input type="checkbox"/>	<input type="checkbox"/>	<input type="checkbox"/>	<input type="checkbox"/>
	<input type="checkbox"/>	<input type="checkbox"/>	<input type="checkbox"/>	<input type="checkbox"/>
<b>Overig</b>				
Overige tuin, te weten:	<input type="checkbox"/>	<input type="checkbox"/>	<input type="checkbox"/>	X
- (sier)hek	<input type="checkbox"/>	<input type="checkbox"/>	<input type="checkbox"/>	X
- vlaggenmast(houder)	<input type="checkbox"/>	<input type="checkbox"/>	<input type="checkbox"/>	X
-	<input type="checkbox"/>	<input type="checkbox"/>	<input type="checkbox"/>	<input type="checkbox"/>
-	<input type="checkbox"/>	<input type="checkbox"/>	<input type="checkbox"/>	<input type="checkbox"/>

## Overig

Zijn er zaken die geen eigendom zijn van verkoper omdat er sprake is van een leasecontract. Zo ja, neemt verkoper de zaak mee of moet het betreffende contract worden overgenomen?

	Ja	Nee	Gaat mee	Moet worden overgenomen
CV/geiser/boiler	<input type="checkbox"/>	X	<input type="checkbox"/>	<input type="checkbox"/>
Keuken/tuin/kozijnen	<input type="checkbox"/>	X	<input type="checkbox"/>	<input type="checkbox"/>
Intelligente thermostaten e.d.	<input type="checkbox"/>	X	<input type="checkbox"/>	<input type="checkbox"/>
Stadsverwarming	<input type="checkbox"/>	X	<input type="checkbox"/>	<input type="checkbox"/>
Zonnepanelen	<input type="checkbox"/>	X	<input type="checkbox"/>	<input type="checkbox"/>
	<input type="checkbox"/>	<input type="checkbox"/>	<input type="checkbox"/>	<input type="checkbox"/>
	<input type="checkbox"/>	<input type="checkbox"/>	<input type="checkbox"/>	<input type="checkbox"/>
Bijlage(n) over te nemen contracten:				
-				
-				

## Vragenlijst voor de verkoop van een woning

Indien u dat nodig vindt, kunt u nadere informatie geven aan het einde van deze vragenlijst of bij de tekst. Als u twijfelt over de juiste beantwoording, of als u een vraag niet begrijpt, zet dan een vraagteken voor de vraag. Neem dan zo snel mogelijk contact op met uw NVM-makelaar.

(\* Een kopie van deel B wordt verstrekt aan de koper en kan, indien partijen dit wensen, als bijlage aan de koopakte gehecht worden.)

### DEEL B

#### Persoonlijke gegevens

Adres te verkopen woning: Vivaldiplaats 3, Bergschenhoek

#### 1. Bijzonderheden

- a. Zijn er nadat u het perceel in eigendom hebt gekregen nog andere, eventuele aanvullende notariële of onderhandse akten opgesteld met betrekking tot het perceel? NEE
- b. Zijn er voor zover u bekend mondelinge of schriftelijke afspraken gemaakt over aangrenzende percelen? Zo ja, welke zijn dat? NEE  
(Denk hierbij aan regelingen voor het gebruik van een poort, schuur, garage, tuin, overeenkomsten met meerdere burens, toezeggingen, erfafscheidingen.)  
.....
- c. Wijken de huidige terreinafscheidingen volgens u af van de kadastrale eigendomsgrenzen? Zo ja, waaruit bestaat die afwijking? NEE  
(Denk hierbij ook aan strookjes grond van de gemeente die u in gebruik heeft, of grond van u die gebruikt wordt door de burens.)  
.....
- d. Is een gedeelte van uw pand, schuur, garage of schutting gebouwd op grond van de burens of andersom? Zo ja, graag nader toelichten: NEE  
.....
- e. Heeft u grond van derden in gebruik? Zo ja, welke? NEE  
.....
- f. Rusten er voor zover u weet rechten op het perceel, zoals erfpacht, opstalrecht, vruchtgebruik, erfdienstbaarheden, kwalitatieve rechten of verplichtingen, kettingbedingen, voorkeursrechten, optierechten, rechten van wederinkoop, huurkoop, concurrentiebedingen etc.? Zo ja, welke? NEE  
(Bijvoorbeeld recht van overpad, 1e recht van koop verstrekt aan derden, lopende, geschillen afspraken met betrekking tot gebruik van grond aan of van derden, verhuur, optiebedingen, etc.)
- g. Is de wet Voorkeursrecht Gemeenten van toepassing? NEE

- h. Is er een anti-speculatiebeding van toepassing op de woning?  
Zo ja, hoe lang nog? NEE
- .....
- i. Is er sprake van een beschermd stads- of dorpsgezicht? NEE
- Is er sprake van een gemeentelijk- of rijksmonument? NEE
- Is er sprake van een beeldbepalend object? NEE
- j. Is er sprake van ruilverkaveling? NEE
- k. Is er sprake van onteigening? NEE
- l. Is de woning of de grond geheel of gedeeltelijk verhuurd of bij anderen in gebruik? NEE
- Zo ja:
- is er een huurcontract? NEE
  - welk gedeelte is verhuurd?
- .....
- welke delen vallen onder gezamenlijk gebruik?
- .....
- welke zaken zijn van de huurder en mag hij verwijderen bij ontruiming? (Bijvoorbeeld geiser, keuken, lampen.)
- .....
- heeft de huurder een waarborgsom gestort? Zo ja, hoeveel? NEE
- .....
- hebt u nog andere afspraken met de huurders gemaakt? Zo ja, welke? NEE
- .....
- m. Is er over het pand een geschil/procedures gaande, al dan niet bij de rechter, huurcommissie of een andere instantie? Zo ja, welke is/zijn dat? NEE  
(Bijvoorbeeld onteigening/kwesties met burenen.)
- .....
- n. Is er bezwaar gemaakt tegen de waard beschikking WOZ? Zo ja, toelichting: NEE
- .....
- o. Zijn er door de overheid of nutsbedrijven verbeteringen of herstellingen voorgeschreven of aangekondigd die nog niet naar behoren zijn uitgevoerd? NEE
- p. Zijn er in het verleden subsidies of premies verstrekt die bij verkoop van de woning voor een deel kunnen worden teruggevorderd? NEE

- q. Is het pand onbewoonbaar verklaard of in het verleden ooit onbewoonbaar verklaard geweest? .....  
 .....  
 .....  
 r. Is er bij verkoop sprake van een omzetbelastingheffing? .....  
*(Bijvoorbeeld omdat het een voormalig bedrijfsroerendgoed is, of een woonwoning met praktijkgedeelte, of omdat u pas ingrijpend verbouwd hebt.)* NEE  
 .....  
 s. Hoe gebruikt u de woning nu? NEE  
*(Bijvoorbeeld woning, praktijk, winkel, opslag.)*  
 Niet/ niet bewoond .....  
 Is dat gebruik volgens u en/of de gemeente toegestaan?

## 2. Gevels

- a. Is er sprake (geweest) van vochtdoorslag of aanhoudend vochtige plekken op de gevels? Zo ja, waar? JA  
Boven in slaapkamer. Oorzaak verstopte afvoer. Verholpen door aannemer
- b. Zijn er (gerepareerde) scheuren/beschadigingen in/aan de gevels aanwezig? Zo ja, waar? JA  
Achterzijde gevel boven. Hersteld door aannemer
- c. Zijn de gevels tijdens de bouw geïsoleerd? JA  
 Zo nee, zijn de gevels daarna geïsoleerd?
- d. Zijn de gevels ooit gereinigd? Zo ja, volgens welke methode? JA  
Hele pand is in 2016 schoongemaakt en opnieuw professioneel geschilderd

## 3. Dak(en)

- a. Hoe oud zijn de daken?  
 Platte daken: Vanaf bouw 1993-1994  
 Overige daken: .....
- b. Heeft u last van dak lekkages (gehad)? Zo ja, waar? JA / NEE  
 .....
- c. Zijn er in het verleden gebreken geconstateerd aan de dakconstructie zoals scheve, doorbuigende, krakende, beschadigde en/of aangetaste dak delen? NEE  
 Zo ja, waar?  
 .....
- d. Heeft u het dak al eens (gedeeltelijk) laten vernieuwen c.q. laten repareren? JA / NEE
- e. Is het dak tijdens de bouw geïsoleerd?  
 f. Zo nee, is het dak daarna geïsoleerd? JA / NEE
- g. Zijn de regenwaterafvoeren in orde? Zo nee, toelichting: JA

h. Zijn de dakgoten in orde (bijv. lekkage)? Zo nee, toelichting: JA

.....

#### 4. Kozijnen, ramen en deuren

a. Wanneer zijn de kozijnen, ramen en deuren voor het laatst geschilderd? JA

Zomer 2017

Is dit gebeurd door een erkend schildersbedrijf? JA

b. Functioneren alle scharnieren en sloten? Zo nee, toelichting: JA

.....

c. Zijn alle sleutels aanwezig? JA

d. Is er sprake van isolerende beglazing? JA

e. Is er bij isolerende beglazing sprake van condensvorming tussen het glas?  
Zo ja, waar? NEE

.....

#### 5. Vloeren, plafonds en wanden

a. Is er sprake (geweest) van vochtdoorslag of optrekkend vocht op vloeren,  
plafonds en/of wanden? Zo ja, waar? NEE

.....

b. Is er sprake (geweest) van schimmelvorming op de vloeren, plafonds en/of  
wanden? Zo ja, waar? NEE

.....

c. Zijn er (gerepareerde) of (verborgen) scheuren en/of beschadigingen in/aan  
vloeren, plafonds en/of wanden aanwezig? Zo ja, waar? NEE

.....

d. Hebben zich in het verleden problemen voorgedaan met de afwerkingen?  
Zo ja, waar? NEE  
*(Bijvoorbeeld loszittend tegelwerk, loslatend behang of spuitwerk,  
holklinkend of loszittend stucwerk, etc.)*

.....

e. Is er sprake (geweest) van gebreken aan de vloerconstructie, zoals scheve,  
doorbuigende, krakende, beschadigde en/of aangetaste vloerdelen? Zo ja,  
waar? NEE

.....

f. Is er sprake van vloerisolatie? NEE

## 6. Kelder, kruipruimte en fundering

- a. Is er sprake (geweest) van gebreken aan de fundering? Zo ja, waar? NEE  
.....
- b. Is de kruipruimte toegankelijk? NEE
- c. Is de kruipruimte droog? NVT
- d. Is er sprake van vochtdoorslag door de kelderwand? NEE
- e. Is de grondwaterstand in de afgelopen jaren waarneembaar gewijzigd of is er sprake van wateroverlast geweest? Zo ja, heeft dit tot problemen geleid in de vorm van water in de kruipruimte c.q. kelder? NEE  
.....

## 7. Installaties

- a. Is er een CV-installatie aanwezig? Zo ja, welk type CV-ketel is het en hoe oud is deze? JA  
.....
- Wanneer is deze voor het laatst onderhouden? JA / NEE  
.....
- b. Is meer dan 1 keer per jaar bijvullen van de CV-installatie noodzakelijk? Zo ja, hoe vaak? NEE  
.....
- c. Zijn er radiatoren die niet warm worden? Zo ja, welke? NEE  
.....
- d. Zijn er radiatoren of (water)leidingen die lekken? Zo ja, waar? NEE  
.....
- e. Zijn er radiatoren of (water)leidingen die ooit zijn bevroren? Zo ja, waar? NEE  
.....
- f. Zijn er vertrekken die niet (goed) warm worden? Zo ja, welke? NEE  
.....
- g. In welk jaar zijn voor het laatst de aanwezige schoorsteenkanalen/ rookgasafvoeren geveegd/gereinigd? NVT  
.....
- h. Is de trek van aanwezige schoorsteenkanalen goed? NVT

i. Is de elektrische installatie vernieuwd? Zo ja, wanneer en welke onderdelen? NEE

.....

j. Zijn u gebreken bekend aan de technische installaties? Zo ja, welke? NEE

.....

k. Zijn er andere installaties met gebreken? Zo ja, welke en welke bijzonderheden? NEE

.....

## 8. Sanitair en riolering

a. Zijn er beschadigingen aan wastafels, douche, bad, toiletten, gootstenen en kranen? Zo ja, welke? NEE

.....

b. Lopen de afvoeren van wastafels, douche, bad, toiletten, gootstenen en kranen goed door? Zo nee, welke niet? JA

.....

c. Is de woning aangesloten op het gemeentelijke riool? JA

d. Zijn er gebreken (geweest) aan de riolering, zoals breuken, stankoverlast, lekkages, etc.? Zo ja, welke? NEE

.....

e. Is er een andere voorziening, zoals een septic-tank, beerput of dergelijk aanwezig? NEE

## 9. Diversen

a. Wat is het bouwjaar van de woning?

1993 -1994

b. Zijn er asbesthoudende materialen in de woning aanwezig? Zo ja, welke en waar? NEE

.....

c. Blijft er in de woning zeil achter, al dan niet vastgelijmd, dat is aangeschaft tussen 1955 en 1982? NEE

d. Is er sprake van loden leidingen in de woning? Zo ja, waar? NEE

.....

e. Is de grond voor zover bekend verontreinigd? NEE  
Zo ja, is er een onderzoeksrapport? NEE  
Zo ja, heeft de gemeente/provincie een onderzoeks- of saneringsbevel opgelegd? NEE



- f. Is er voor zover bekend een olietank aanwezig? NEE  
 Zo ja, is deze gesaneerd/verwijderd? JA / NEE  
 Is er een Kiwa-certificaat aanwezig? JA / NEE
- Is er sprake van overlast door ongedierte in en om de woning (*Muizen, ratten, kakkerlakken, etc.*)? NEE
- g. Is de woning aangetast door houtworm, boktor, ander ongedierte of zwam? NEE  
 Is deze aantasting al eens behandeld? JA / NEE  
 Zo ja, wanneer en door welk bedrijf?
- .....
- h. Is er voor zover bekend sprake van chlorideschade (betonrot)? NEE  
*(Betonrot komt vooral voor in kruipruimtes van woningen gebouwd tussen 1965 en 1981 die voorzien zijn van betonnen vloerelementen van het merk Kwaaitaal of Manta. Ook andere betonelementen - bijvoorbeeld balkons - kunnen aangetast zijn.)*
- i. Hebben er verbouwingen en/of aanbouwen plaatsgevonden in en/of om de woning? Zo ja, welke ver-/aankouwingen, in welk jaartal en door welk bedrijf zijn deze uitgevoerd? NEE
- .....
- .....
- .....
- j. Zijn er verbouwingen of uitbreidingen uitgevoerd zonder omgevingsvergunning (voorheen bouwvergunning)? NEE
- k. Bent u in het bezit van een energieprestatiecertificaat/energielabel? Zo ja, welke label? JA / NEE
- .....

**10. Vaste lasten**

- a. Hoeveel betaalde u voor de laatste aanslag onroerende zaakbelasting? € 362,00  
 Belastingjaar: 2019
- b. Wat is de WOZ-waarde? € 331.000,00  
 Peiljaar: 2018
- Hoeveel betaalde u voor de laatste aanslag waterschapslasten? € 165,00  
 Belastingjaar: 2019
- c. Hoeveel betaalde u voor de laatste aanslag rioolrecht? € 395,00  
 + afvalstoffenheffing  
 Belastingjaar: 2019

d. Welke voorschotbedragen betaalt u maandelijks aan de nutsbedrijven?

Gas + Electra	€	181,00
Blokverwarming	€	NVT
Water	€	41,25 per kwartaal

e. Zijn er leasecontracten? Zo ja, welke?  
(Bijvoorbeeld keuken, kozijnen, CV-ketel, etc.)

NEE

.....  
Hoe lang lopen de contracten nog?  
.....

f. Als er sprake is van erfpacht of opstalrecht?

NEE

Hoe hoog is dan de canon per jaar?

€ .....

Heeft u alle canons betaald?

Is de canon afgekocht?

Zo ja, tot wanneer?

JA / NEE

JA / NEE

g. Heeft u alle gemeentelijke belastingen die u verschuldigd bent al betaald?

JA

Zijn er variabele bedragen voor gemeenschappelijke poorten, inritten of terreinen?

NEE

Zo ja, hoe hoog en waarvoor?  
.....  
.....  
.....  
.....

h. Heeft u, om in de straat te parkeren, een parkeervergunning nodig?

NEE

Wat zijn de kosten voor deze parkeervergunning per jaar?

€ .....

### 11. Garanties

Zijn er lopende onderhoudscontracten en/of garantieregelingen overdraagbaar aan de koper zoals dakbedekking, CV-installatie, dubbele beglazing, etc.? Zo ja, welke?

NEE  
.....  
.....

**Nadere informatie (overige zaken die de koper naar uw mening moet weten):**

.....

.....

.....

.....

.....

.....

.....

.....

.....

.....

Uw NVM-makelaar

