

TE KOOP

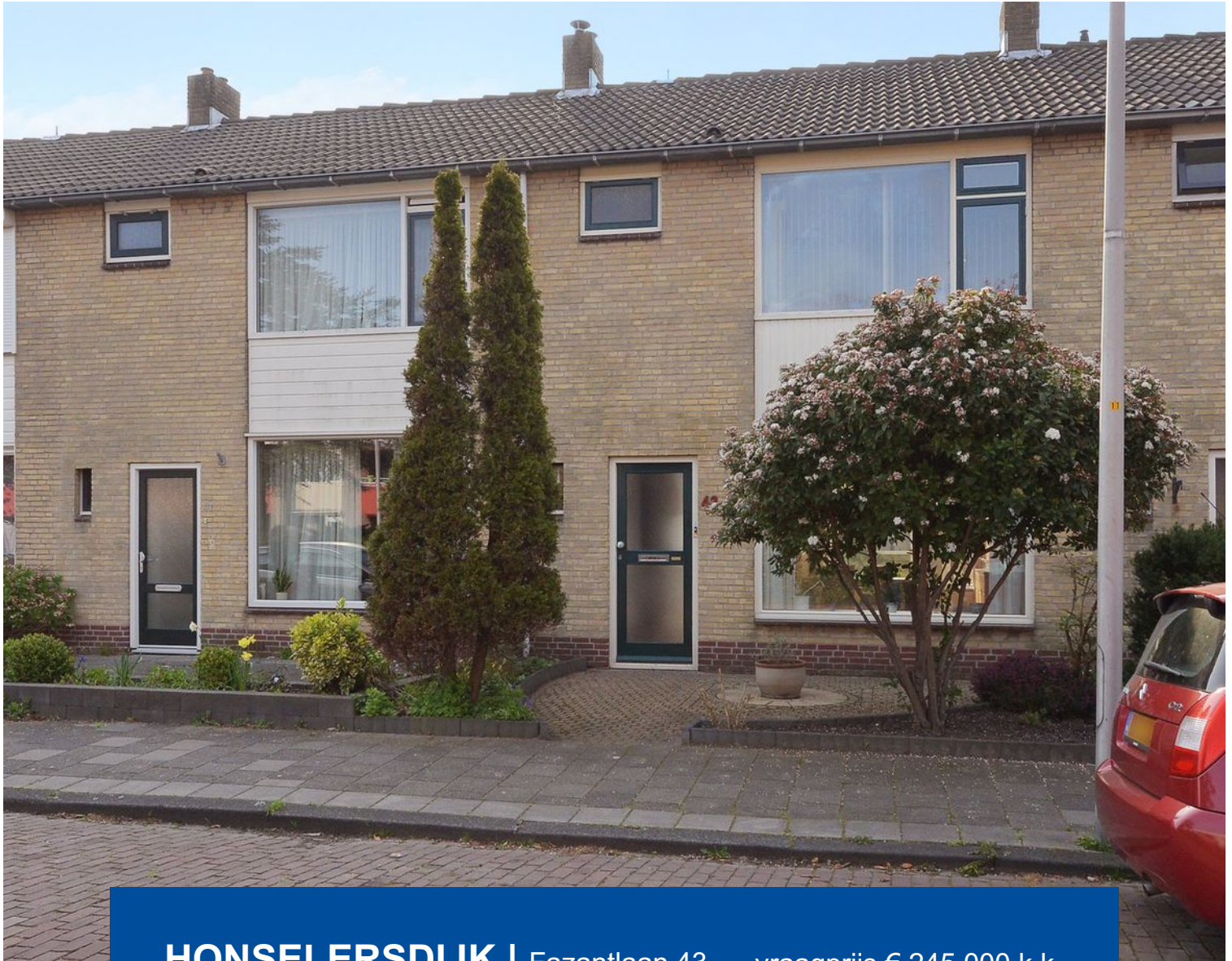

HONSELERSDIJK | Fazantlaan 43 vraagprijs € 245.000 k.k.



plezierig wonen, professioneel werken

0174-294652 | info@rijnpoort.nl
www.rijnpoort.nl

Kenmerken & locatie

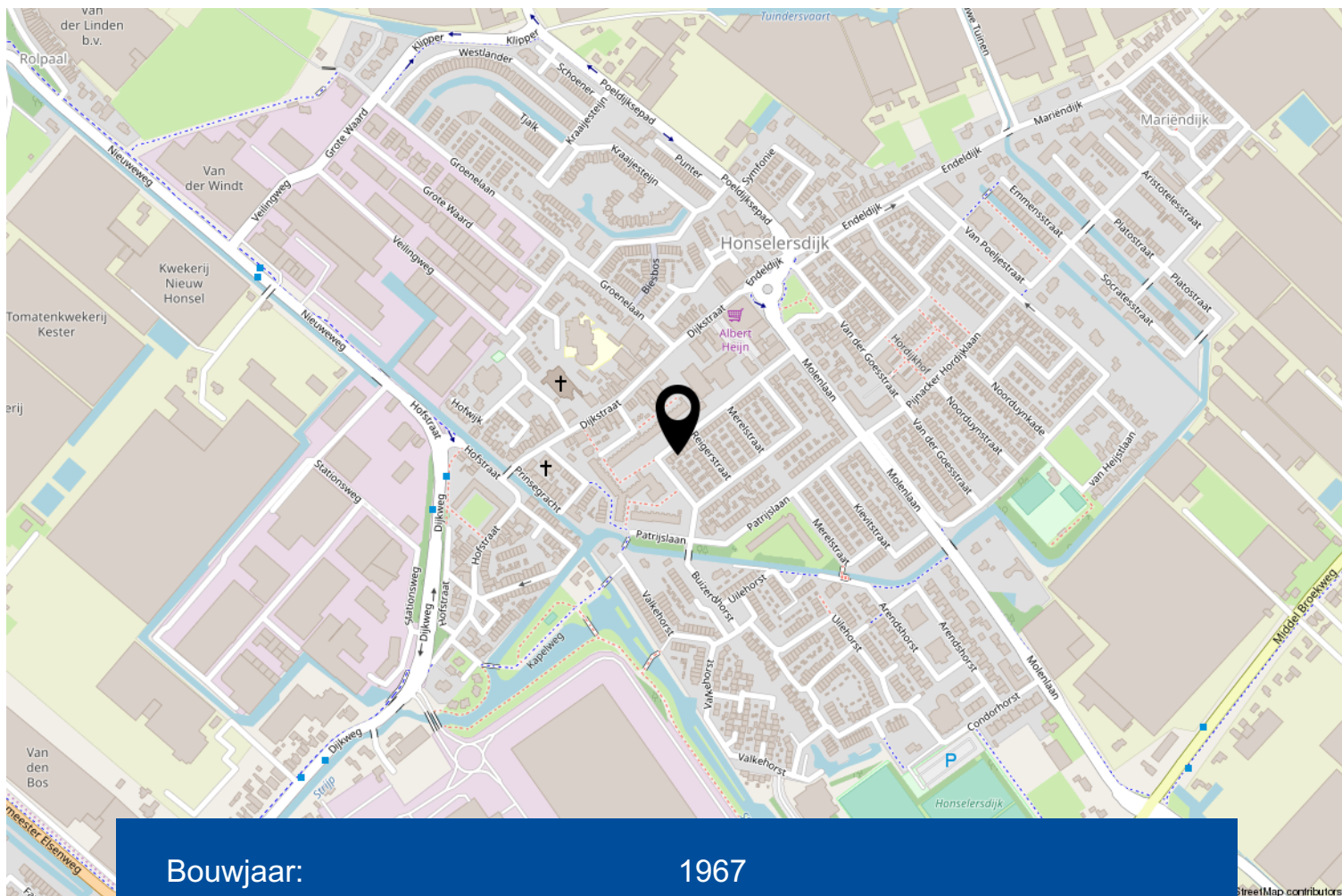

Bouwjaar:	1967
Soort:	eengezinswoning
Kamers:	5
Inhoud:	349 m ³
Woonoppervlakte:	95 m ²
Perceeloppervlakte:	124 m ²
Overige inpandige ruimte:	-
Gebouw gebonden buiten ruimte:	-
Externe bergruimte:	8 m ²

Omschrijving

In rustige omgeving gelegen maar in directe nabijheid van school, winkels en sportfaciliteiten ligt deze verzorgd onderhouden eengezinswoning met zonnige achtertuin op het zuidoosten, ruime stenen berging en achterom.

Het bouwjaar van de woning is 1967.
De woning is gelegen op 124 m² eigen grond.

Indeling:

Via de verzorgd aangelegde voortuin bereikt u de entree van de woning. Hal met trapopgang, toilet, trapkast en toegang tot de woonkamer.

De woonkamer van ca. 24 m² heeft veel lichtinval door grote raampartijen.

De moderne halfgesloten keuken van ca. 8,5 heeft een plavuizen vloer en een deur naar de achtertuin. De eigentijdse keuken heeft veel kastruimte en diverse inbouwapparatuur waaronder een vaatwasmachine, inductiekookplaat, afzuigkap, koelkast, vriezer en combioven. De achtertuin is heerlijk zonnig en heeft een ruime stenen berging met elektra en een achterom.

1e Verdieping:

De overloop heeft een vaste kast en biedt toegang tot de 3 slaapkamers en badkamer.

De slaapkamer aan de voorzijde is ca. 11 m² en heeft een vaste kast. De slaapkamers aan de achterzijde zijn ca. 11,5 en 5 m², waarvan er 1 is voorzien van een vaste kast.

De badkamer is voorzien van een douche en wastafel.

2e Verdieping:

Bereikbaar middels een vaste trap. Overloop met opstelplaats van de cv-combiketel (2012), dakraam, knieschotten en toegang tot de slaapkamer. Ruime slaapkamer van ca. 11 m² met een dakkapel aan de achterzijde.

De woning is goed geïsoleerd, waaronder grotendeels voorzien van dubbel glas.

Deze woning komt in aanmerking voor de starterslening van de gemeente Westland. De starterslening is een aanvullende lening van maximaal € 30.000,-. De eerste drie jaar betaal je geen rente of aflossing. Na drie jaar betaal je naar draagkracht rente en aflossing. Meer informatie is te vinden op gemeentewestland.nl.

Deze woning komt tevens in aanmerking voor de Nationale Hypotheek Garantie.

Interesse in dit huis? Schakel direct uw eigen NVM-aankoopmakelaar in. Uw NVM-aankoopmakelaar komt op voor uw belang en bespaart u tijd, geld en zorgen.



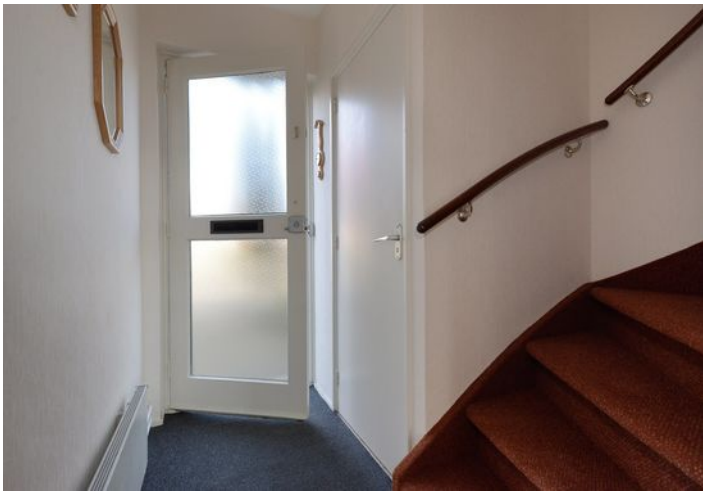



Kies een bevlogen aankoopmakelaar!

Je krijgt meer voor elkaar met een NVM-makelaar

nvm.nl



Begane grond

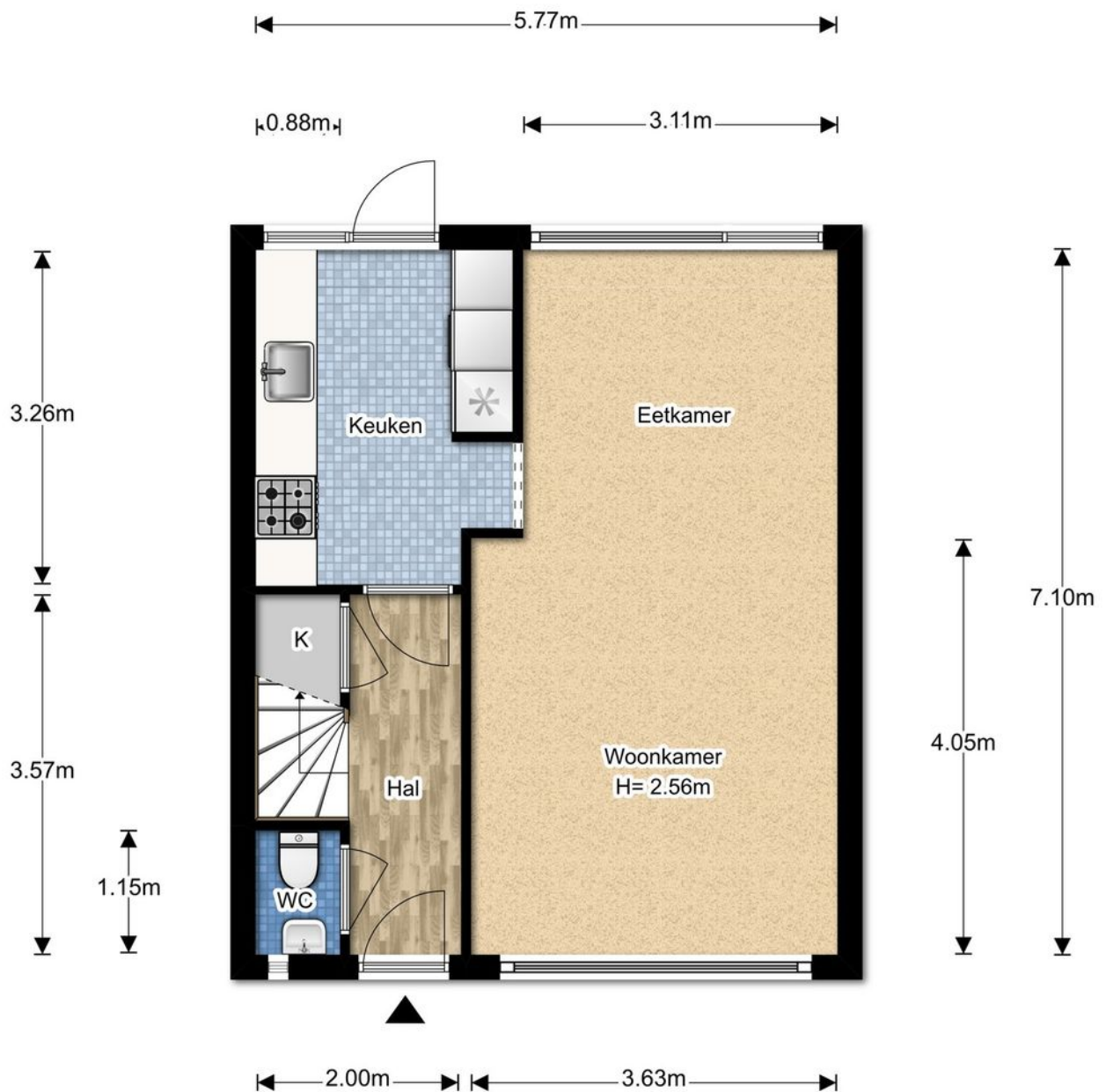

De plattegronden zijn gemaakt voor promotionele doeleinden en ter indicatie.
Aan de plattegronden kunnen geen rechten worden ontleend ©brickmedia.nl

1e verdieping

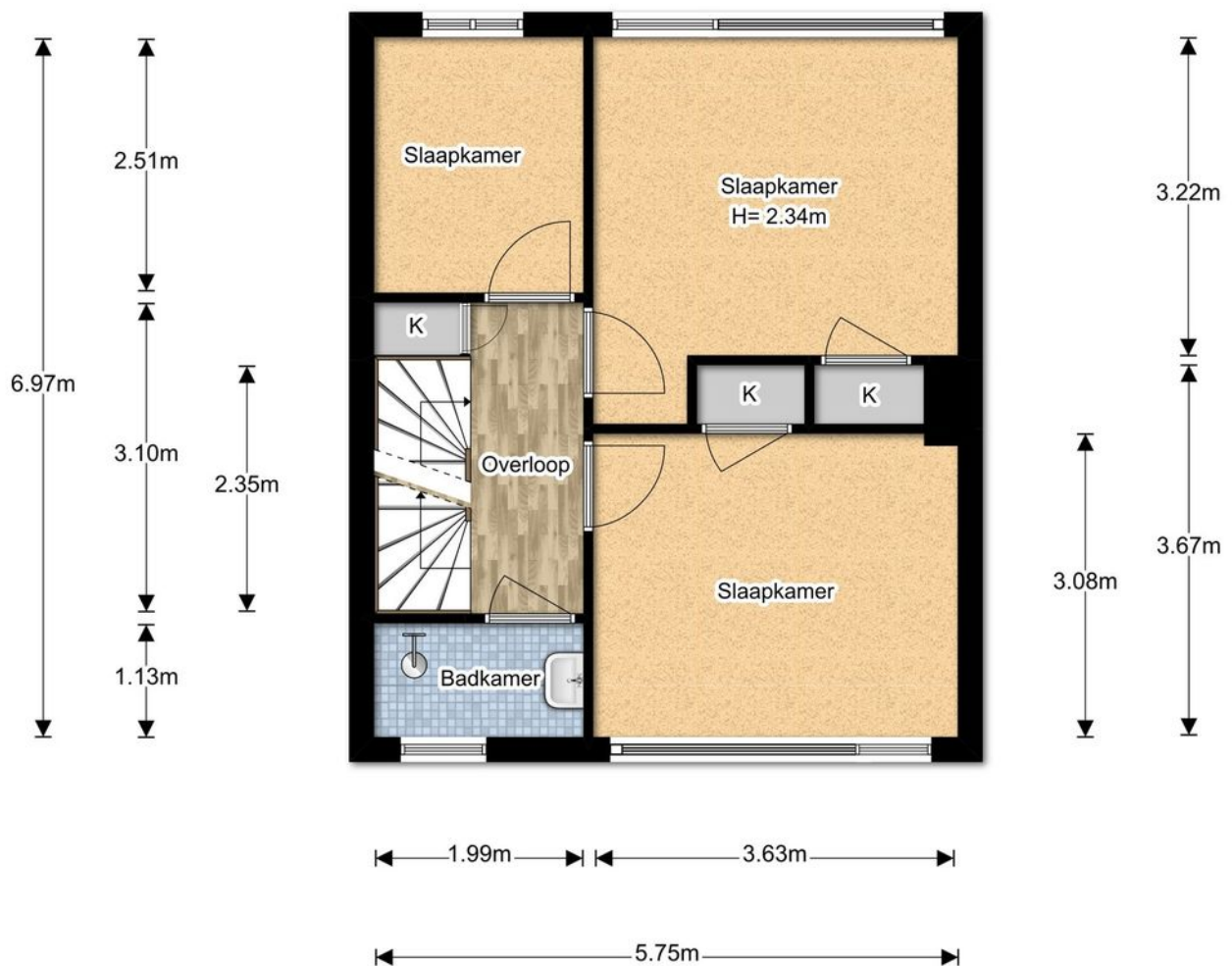

De plattegronden zijn gemaakt voor promotionele doeleinden en ter indicatie.
Aan de plattegronden kunnen geen rechten worden ontleend ©brickmedia.nl

2e verdieping

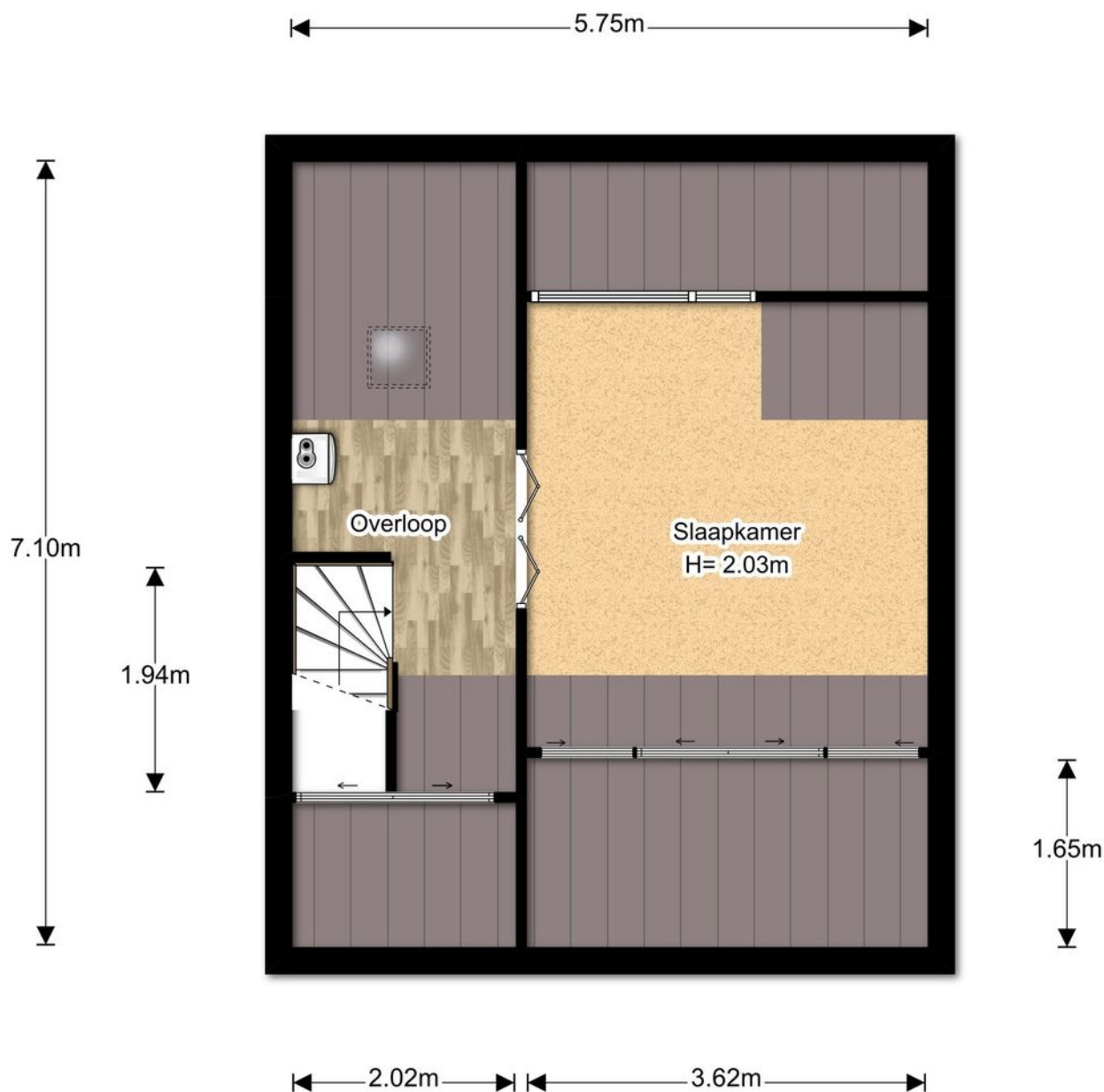

De plattegronden zijn gemaakt voor promotionele doeleinden en ter indicatie.
Aan de plattegronden kunnen geen rechten worden ontleend ©brickmedia.nl

Perceel

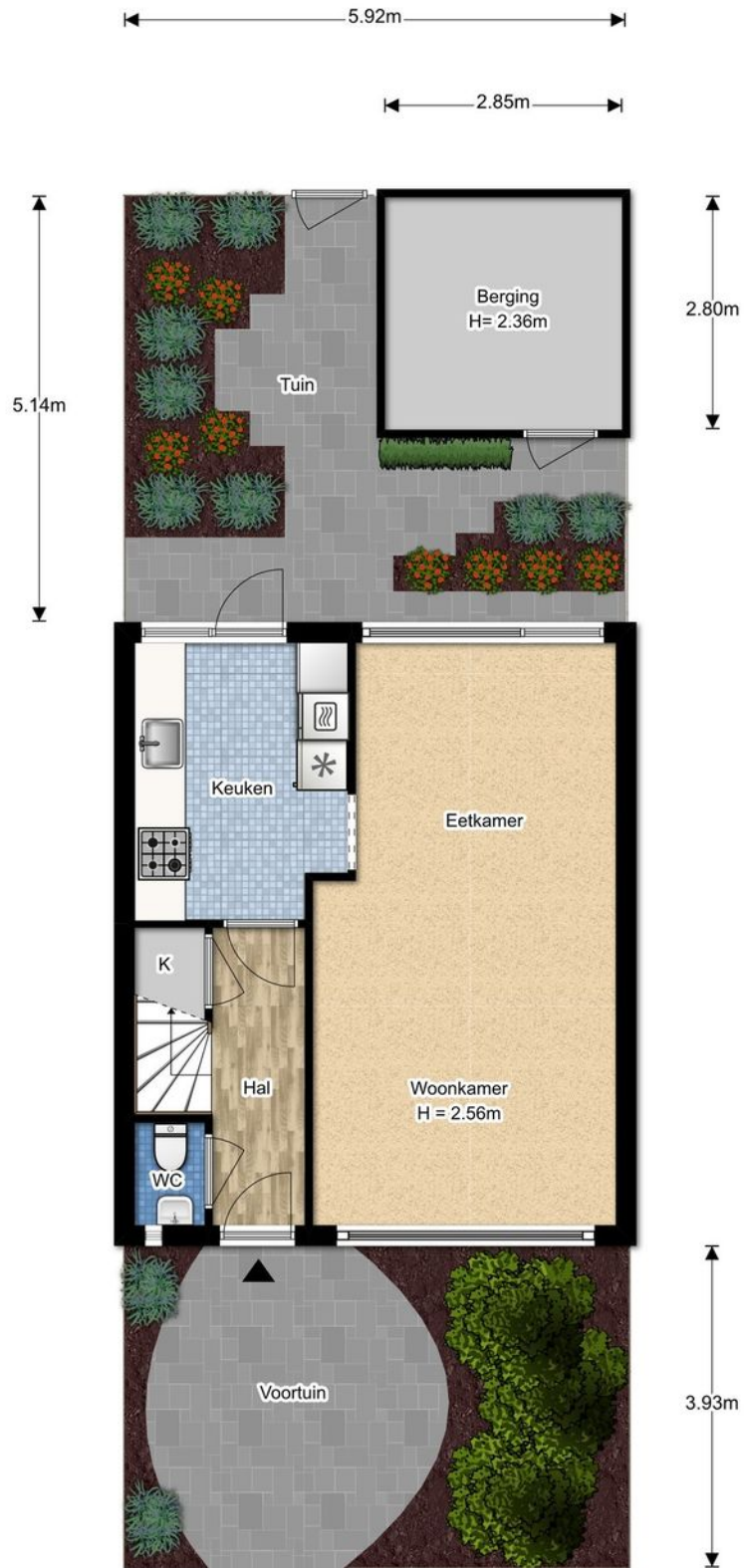

De plattegronden zijn gemaakt voor promotionele doeleinden en ter indicatie.
Aan de plattegronden kunnen geen rechten worden ontleend @brickmedia.nl

Kadastrale kaart

Uittreksel Kadastrale Kaart

Uw referentie: Fazantlaan43



<p>12345 Deze kaart is noordgericht Perceelnummer</p> <p>25 Huisnummer</p> <p>— Vastgestelde kadastrale grens</p> <p>— Voorlopige kadastrale grens</p> <p>— Administratieve kadastrale grens</p> <p>— Bebouwing</p> <p>— Overige topografie</p> <p>Voor een eensluitend uittreksel, Apeldoorn, 15 maart 2019 De bewaarder van het kadaster en de openbare registers</p>	<p>Schaal 1:500</p> <p>Kadastrale gemeente Naaldwijk Sectie B Perceel 1647</p> <p>Aan dit uittreksel kunnen geen betrouwbare maten worden ontleend. De Dienst voor het kadaster en de openbare registers behoudt zich de intellectuele eigendomsrechten voor, waaronder het auteursrecht en het databankenrecht.</p>
---	--

Lijst van zaken

	Blijft achter	Gaat mee	Ter overname	NVT
Woning - Interieur				
(Voorzet) openhaard met toebehoren				X
Allesbrander				X
Houtkachel				X
(Gas)kachels				X
Designradiator(en)				X
Radiatorafwerking				X
Verlichting, te weten				
- inbouwspots/dimmers	X			
- opbouwspots/armaturen/lampen/dimmers	X			
- losse (hang)lampen		X		
- Plafondlampen	X			
-				X
(Losse)kasten, legplanken, te weten				
-				X
-				X
Raamdecoratie/zonwering binnen, te weten				
- gordijnrails	X			
- gordijnen	X			
- overgordijnen	X			
- vitrages				X
- rolgordijnen				X
- lamellen	X			
- jaloezieën				X
- (losse) horren/rolhorren	X			
-				X
-				X
Vloerdecoratie, te weten				
- vloerbedekking	X			
- parketvloer				X
- houten vloer(delen)				X
- laminaat	X			
- plavuizen				X

Lijst van zaken

	Blijft achter	Gaat mee	Ter overname	NVT
-				X
-				X
Overig, te weten				
- spiegelwanden				X
- schilderij ophangstelsel				X
-				X
-				X
Woning - Keuken				
Keukenblok (met bovenkasten)	X			
Keuken (inbouw)apparatuur, te weten				
- kookplaat	X			
- (gas)fornuis	X			
- afzuigkap	X			
- magnetron				X
- oven				X
- combi-oven/combimagnetron	X			
- koelkast				X
- vriezer				X
- koel-vriescombinatie	X			
- vaatwasser	X			
- Quooker				X
- koffiezetapparaat				X
-				X
-				X
Keukenaccessoires				
-				X
-				X
Woning - Sanitair/sauna				
Sauna met toebehoren				X
				X
Toilet met de volgende toebehoren				
- toilet	X			

Lijst van zaken

	Blijft achter	Gaat mee	Ter overname	NVT
- toiletrolhouder	X			
- toiletborstel(houder)				X
- fontein	X			
-				X
-				X
Badkamer met de volgende toebehoren				
- ligbad				X
- jacuzzi/whirlpool				X
- douche (cabine/scherm)	X			
- stoomdouche (cabine)				X
- wastafel	X			
- wastafelmeubel	X			
- planchet				X
- toiletkast				X
- toilet				X
- toiletrolhouder				X
- toiletborstel(houder)				X
-				X
-				X
Woning - Exterieur/installaties/veiligheid/energiebesparing				
Schotel/antenne				X
Brievenbus	X			
(Voordeur)bel	X			
Alarminstallatie				X
(Veiligheids)sloten en overige inbraakpreventie	X			
Rookmelders				X
Screens/rolluiken	X			
CV met toebehoren	X			
(Klok)thermostaat	X			
Mechanische ventilatie				X
Luchtbehandeling				X
Telefoonaansluiting/internetaansluiting	X			
Veiligheidsschakelaar wasautomaat				X
Waterslot wasautomaat				X

Lijst van zaken

	Blijft achter	Gaat mee	Ter overname	NVT
Zonnepanelen				X
Airconditioning met toebehoren				X
				X
				X
Warmwatervoorziening, te weten				
- via CV-installatie	X			
- boiler	X			
- close-in boiler				X
- geiser				X
-				X
-				X
Isolatievoorzieningen (voorzetramen/ radiatorfolie etc.), te weten				
-				X
-				X
Tuin - Inrichting				
Tuinaanleg/bestrating	X			
Beplanting	X			
				X
Tuin - Verlichting/installaties				
Buitenverlichting	X			
Tijd- of schemerschakelaar/bewegingsmelder				X
				X
Tuin - Bebouwing				
Tuinhuis/buitenberging	X			
Kasten/werkbank in tuinhuis/berging	X			
(Broei)kas				X
				X
				X
Tuin - Overig				
Overige tuin, te weten				
- (sier)hek				X

Lijst van zaken

	Blijft achter	Gaat mee	Ter overname	NVT
- vlaggenmast(houder)	X			
-				X
-				X
Overig - Overig				
CV/geiser/boiler				X
Keuken/tuin/kozijnen				X
Intelligente thermostaten e.d.				X
Stadsverwarming				X
Zonnepanelen				X
				X
				X

Meer informatie

Bijzonderheden om rekening mee te houden bij het kopen van een woning:

Schriftelijkheidsvereiste

Een koopovereenkomst komt tot stand als de door (kandidaat)koper en verkoper gemaakte afspraken schriftelijk zijn vastgelegd in een koopovereenkomst en deze koopovereenkomst door beide partijen is ondertekend. Dit betekent dat er tot dat moment door een (kandidaat)koper geen juridische rechten ontleend kunnen worden aan een uitgebracht bod c.q. mondelinge overeenkomst. Nadat de koopovereenkomst door beide partijen is getekend heeft een koper nog recht op de 3 dagen wettelijke bedenktijd.

Koopovereenkomst

In de koopovereenkomst worden de afspraken tussen de koper en verkoper vastgelegd volgens de modelkoopovereenkomst die is opgesteld door de NVM. De waarborgsom (of bankgarantie) is gebruikelijk 10% van de koopsom en wordt voldaan aan de notaris. Eventueel door de koper te maken voorbehouden (zoals het verkrijgen van een hypotheek of het opmaken van een bouwkundige keuring) worden vermeld als deze in de onderhandeling zijn afgesproken.

Wat houdt 'Kosten Koper' in?

Kosten Koper (k.k.) betekent dat de koper de kosten voor de overdracht van de woning voor zijn rekening neemt. Onder de kosten voor de koper vallen de volgende kosten: Overdrachtsbelasting, notariskosten, kadasterkosten, financieringskosten en eventueel de kosten voor de aankoopmakelaar.

Oppervlakte maten

NVM Makelaars maken bij het opmeten van de gebruiksoppervlakte gebruik van de NVM-meetinstructie. Deze is gebaseerd op NEN2580 en is bedoeld om een uniforme manier van meten toe te passen voor het geven van een indicatie van de gebruiksoppervlakte. De NVM-meetinstructie sluit verschillen in meetuitkomsten niet uit, door bijvoorbeeld interpretatieverschillen, afrondingen, meetfouten of beperkingen bij het uitvoeren van de meting. Ondanks dat bij het opmeten de benodigde zorgvuldigheid is betracht, is de opgegeven gebruiksoppervlakte indicatief en kunnen daaraan geen rechten worden ontleend. Het bepaalde in artikel 7:17 lid 6 BW is onverminderd van kracht.

Ouderdomsclausule

Bij woningen van 20 jaar of ouder nemen wij standaard een ouderdomsclausule met de daarbij behorende asbestclausule in de koopakte op. De tekst van deze clausule verstrekken wij u desgewenst.

Erfdienstbaarheid en bijzondere bepalingen

Aan de onroerende zaak kunnen bijzondere bepalingen verbonden zijn. Deze worden dan aan elke opvolgende eigenaar opgelegd en zijn opgenomen in het eigendomsbewijs. Een kopie van het eigendomsbewijs is op te vragen via de makelaar.

Verdere informatie

Van belang zijnde documentatie kunt u bij de makelaar opvragen. Te denken valt aan de vragenlijst welke door de verkopers is ingevuld over de huidige staat van de woning en aan informatie over de Vereniging van Eigenaars wanneer het een appartement betreft.

Voorbehouden

Hoewel gestreefd is naar een zo nauwkeurig mogelijke inventarisatie van de beschikbare gegevens, moet ervan uitgegaan worden dat de gegeven informatie in deze brochure slechts indicatief is. De gegevens (bedragen, belastingen, jaartallen, omschrijvingen etc.) zijn verkregen door mondelinge informatie. De koper heeft onderzoekplicht naar alle zaken die voor hem van belang zijn en kan zich nimmer beroepen op onbekendheid met feiten die hij, dan wel een door hem aangewezen deskundige, zelf had kunnen waarnemen of die kenbaar waren uit openbare registers. De makelaar kan indien gewenst verwijzen naar de desbetreffende instanties.

Rijnpoort Makelaars

Plezierig wonen, professioneel werken

Als koper of verkoper van onroerend goed eist u een vakkundig advies en de beste service. En terecht! Bij Rijnpoort Makelaars bent u al bijna 50 jaar aan het juiste adres! Wij combineren onze jarenlange ervaring en vakkennis met persoonlijke en sociale betrokkenheid om u goed van dienst te kunnen zijn.

Rijnpoort Makelaars is gespecialiseerd in de aan-, verkoop en taxaties van woningen en bedrijfsmatig vastgoed en bemiddeling bij verhuur. Maar ook het verkopen van nieuwbouwprojecten behoort tot ons dienstenpakket.

Bij Rijnpoort Hypotheken en Verzekeringen kunt u terecht voor een onafhankelijk hypotheek- of verzekeringsadvies.

Is uw interesse gewekt? U kunt altijd contact met ons opnemen voor meer informatie of een vrijblijvend aan- of verkoopadvies voor uw woning of bedrijfspand.

Ons team staat voor u klaar! Wij zorgen er persoonlijk voor dat uw (woon)wensen in vervulling gaan!

