

Vierlinghweg 69, 2661 TM Bergschenhoek

Vraagprijs € 550.000,- k.k.



DB Makelaars
Tobias Asserlaan 3
2662 SB, BERGSCHENHOEK
Tel: 010-7850833
E-mail: info@dbmakelaars.nl



Een heerlijk ruime woning met garage, in een rustige en kindvriendelijke buurt. En als je 's avonds thuis komt van je werk, altijd een parkeerplekje, namelijk op je eigen oprit! De onderhoudsarme tuin zorgt er voor dat je ook optimaal kunt genieten van je vrije tijd; gewoon lekker zitten en genieten van deze op het Zuidwesten gelegen tuin aan een singel.

Verder beschikt het huis over 4 slaapkamers, een ruime en moderne badkamer met jacuzzi, een brede tuingerichte woonkamer met siergashaard en ruime keuken met eetgedeelte.

Kortom; ben je op zoek naar een ruim huis met garage en zonnige tuin, in een rustige buurt met scholen dichtbij en voldoende speelgelegenheid voor de kids? Kom dan vooral een kijkje nemen bij dit huis.

Omschrijving en indeling

Begane grond:

Voortuin met oprit met parkeerplek. Dubbele hard houten deuren naar de garage.

Entree, hal, trapopgang naar de verdieping, deur naar de garage, toilet met zwevend closet en inbouwreservoir.

De keuken is aan de voorzijde van het huis gesitueerd en vormt de verbinding tussen het eetgedeelte en de woonkamer. De keuken heeft een moderne afwerking en een granito werkblad. Het kookeiland heeft een keramische kookplaat met afzuigkap. Verder beschikt de keuken over een oven, spoelbak, grote dubbele koelkast met vriezer, magnetron en voldoende opbergmogelijkheden in de brede lades en bovenkastjes.

De woonkamer is circa 8 meter breed en heeft een grote glazen pui met schuifdeur naar de tuin. In de avond zit je lekker knus bij de sier gashaard met je gezin of vrienden.

Eerste verdieping:

De overloop is voorzien van laminaat en geeft toegang tot de slaapkamers, de badkamer en trap naar de tweede verdieping. Het trappenhuis krijgt voldoende lichtinval door de zijramen op zowel de eerste als op de tweede verdieping.

De ruime opgezette badkamer is voorzien van een dubbele wastafel, douche met kwart ronde glazen cabine, 2e toilet, jacuzzi en designradiator. De mechanische ventilatie is vanuit de badkamer bedienbaar.

Slaapkamer 1 (5,17 x 3,28 m.): Gelegen aan de voorzijde, voorzien van een op maat gemaakte inbouwkast met schuifdeuren en inbouwspots, ook zitten er inbouwspots bij de ombouw van de raambekleding.

Slaapkamer 2 (5,17 x 3,01 m.): Gelegen aan de achterzijde.

Beide slaapkamers hebben een nette laminaatvloer liggen.

Tweede verdieping:

Overloop met laminaatvloer. Toegang tot de 2 slaapkamers en het stookhok/wasruimte. Luik naar de bergvliding.

Slaapkamer 3 (2,07 x 4,14 m.): Gelegen aan de achterzijde.

Slaapkamer 4 (2,90 x 4,14 m.): Gelegen aan de voorzijde.

In de bergruimte bevinden zich de opstelplaats voor de cv-ketel, mechanische ventilatie-unit en aansluiting voor de wasmachine en droger. Ook is hier een wastafel. De vliering is vanuit de berging bereikbaar.

Bijzonderheden en details:

Recent zijn de volgende onderhoudswerkzaamheden uitgevoerd:

- Begin 2019 is de hal en het hele trappenhuis (+overlopen) geschilderd.
- In 2017 zijn de wanden en plafonds van de woonkamer en de keuken gestuct en geschilderd.
- In 2018 is het buitenschilderwerk uitgevoerd.
- Woning is gelegen in een rustige buurt met basisscholen en veel speelmogelijkheden.
- Gelegen op 230 m² eigen grond, inhoud 549 m³, woonoppervlakte 157 m²
- Bouwjaar 2001
- Inpandige garage en parkeerplaats op eigen oprit.





- Alle kozijnen zijn voorzien van dubbel glas
- Oplevering in overleg en conform Lijst van Zaken.

Wij nodigen u van harte uit om deze goed onderhouden 2-onder-1-kap woning te bezichtigen.

Bel of e-mail DB Makelaars voor een vrijblijvende afspraak, vanzelfsprekend ook mogelijk in de avonden en weekenden.

Alle verstrekte informatie moet beschouwd worden als een uitnodiging tot het doen van een bod of om in onderhandeling te treden. Er kunnen geen rechten worden ontleend aan deze woninginformatie.

Toelichtingsclausule NEN2580

De Meetinstructie is gebaseerd op de NEN2580. De Meetinstructie is bedoeld om een meer eenduidige manier van meten toe te passen voor het geven van een indicatie van de gebruiksoppervlakte. De Meetinstructie sluit verschillen in meetuitkomsten niet volledig uit, door bijvoorbeeld interpretatieverschillen, afrondingen of beperkingen bij het uitvoeren van de meting.

Koopovereenkomst pas rechtsgeldig na ondertekening:

Een mondelinge overeenstemming tussen de particuliere verkoper en de particuliere koper is niet rechtsgeldig. Met andere woorden: er is geen koop. Er is pas sprake van een rechtsgeldige koop als de particuliere verkoper en de particuliere koper de koopovereenkomst hebben ondertekend. Dit vloeit voort uit artikel 7:2 Burgerlijk Wetboek. Een bevestiging van de mondelinge overeenstemming per e-mail of een toegestuurd concept van de koopovereenkomst wordt overigens niet gezien als een 'ondertekende koopovereenkomst'.



DB Makelaars
Tobias Asserlaan 3
2662 SB, BERGSCHENHOEK
Tel: 010-7850833
E-mail: info@dbmakelaars.nl



Kenmerken

Vraagprijs	: € 550.000,00
Soort	: Woonhuis
Type woning	: 2-onder-1-kapwoning
Aantal kamers	: 5 kamers waarvan 4 slaapkamer(s)
Inhoud woning	: 549 m ³
Perceel oppervlakte	: 230 m ²
Gebruiksoppervlakte woonfunctie	: 157 m ²
Soort woning	: Eengezinswoning
Bouwjaar	: 2001
Ligging	: In woonwijk
Tuin	: Achtertuin, voortuin
Hoofdtuin	: Achtertuin 88 m ²
Garage	: Inpandig, Parkeerplaats 17 m ² (557 bij 309 cm)
Verwarming	: C.V.-Ketel, Gashaard
Isolatie	: Dubbel glas, Volledig geïsoleerd

Locatie

Vierlinghweg 69
2661 TM BERGSCHENHOEK



DB Makelaars
Tobias Asserlaan 3
2662 SB, BERGSCHENHOEK
Tel: 010-7850833
E-mail: info@dbmakelaars.nl

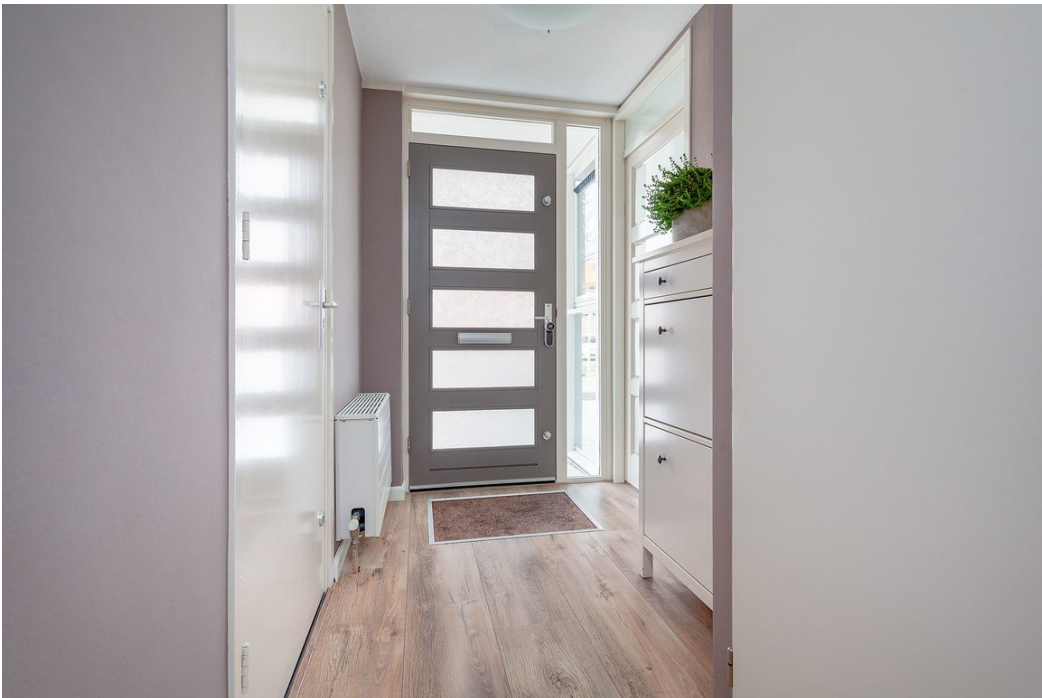

DB Makelaars
Tobias Asserlaan 3
2662 SB, BERGSCHENHOEK
Tel: 010-7850833
E-mail: info@dbmakelaars.nl



DB Makelaars
Tobias Asserlaan 3
2662 SB, BERGSCHENHOEK
Tel: 010-7850833
E-mail: info@dbmakelaars.nl



DB Makelaars
Tobias Asserlaan 3
2662 SB, BERGSCHENHOEK
Tel: 010-7850833
E-mail: info@dbmakelaars.nl



DB Makelaars
Tobias Asserlaan 3
2662 SB, BERGSCHENHOEK
Tel: 010-7850833
E-mail: info@dbmakelaars.nl



DB Makelaars
Tobias Asserlaan 3
2662 SB, BERGSCHENHOEK
Tel: 010-7850833
E-mail: info@dbmakelaars.nl



DB Makelaars
Tobias Asserlaan 3
2662 SB, BERGSCHENHOEK
Tel: 010-7850833
E-mail: info@dbmakelaars.nl



DB Makelaars
Tobias Asserlaan 3
2662 SB, BERGSCHENHOEK
Tel: 010-7850833
E-mail: info@dbmakelaars.nl



DB Makelaars
Tobias Asserlaan 3
2662 SB, BERGSCHENHOEK
Tel: 010-7850833
E-mail: info@dbmakelaars.nl



DB Makelaars
Tobias Asserlaan 3
2662 SB, BERGSCHENHOEK
Tel: 010-7850833
E-mail: info@dbmakelaars.nl



DB Makelaars
Tobias Asserlaan 3
2662 SB, BERGSCHENHOEK
Tel: 010-7850833
E-mail: info@dbmakelaars.nl



DB Makelaars
Tobias Asserlaan 3
2662 SB, BERGSCHENHOEK
Tel: 010-7850833
E-mail: info@dbmakelaars.nl



DB Makelaars
Tobias Asserlaan 3
2662 SB, BERGSCHENHOEK
Tel: 010-7850833
E-mail: info@dbmakelaars.nl



DB Makelaars
Tobias Asserlaan 3
2662 SB, BERGSCHENHOEK
Tel: 010-7850833
E-mail: info@dbmakelaars.nl



DB Makelaars
Tobias Asserlaan 3
2662 SB, BERGSCHENHOEK
Tel: 010-7850833
E-mail: info@dbmakelaars.nl



DB Makelaars
Tobias Asserlaan 3
2662 SB, BERGSCHENHOEK
Tel: 010-7850833
E-mail: info@dbmakelaars.nl



DB Makelaars
Tobias Asserlaan 3
2662 SB, BERGSCHENHOEK
Tel: 010-7850833
E-mail: info@dbmakelaars.nl



DB Makelaars
Tobias Asserlaan 3
2662 SB, BERGSCHENHOEK
Tel: 010-7850833
E-mail: info@dbmakelaars.nl



Kadastrale kaart





Plattegrond

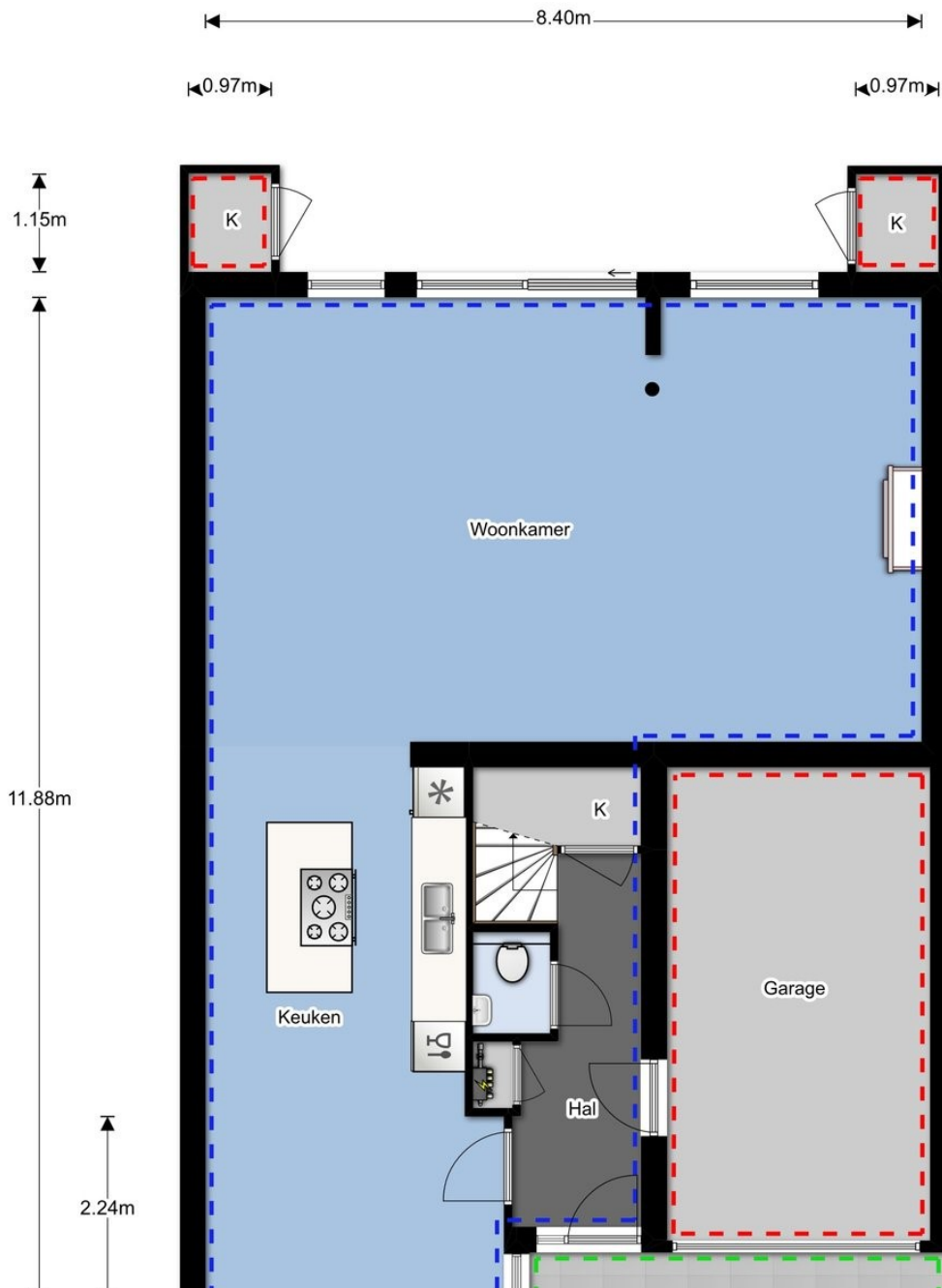



Plattegrond

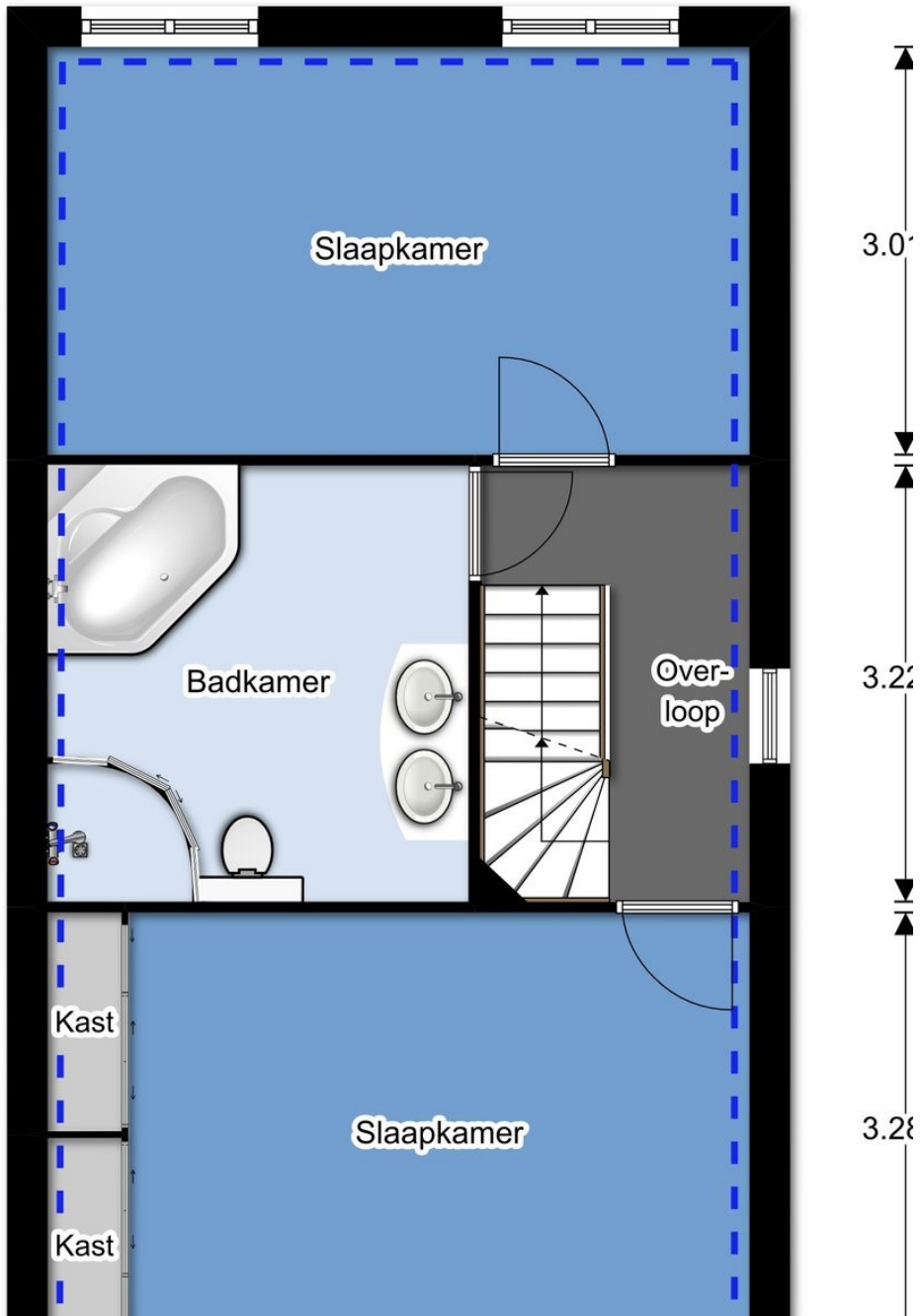



Plattegrond

2.44m

1.96m

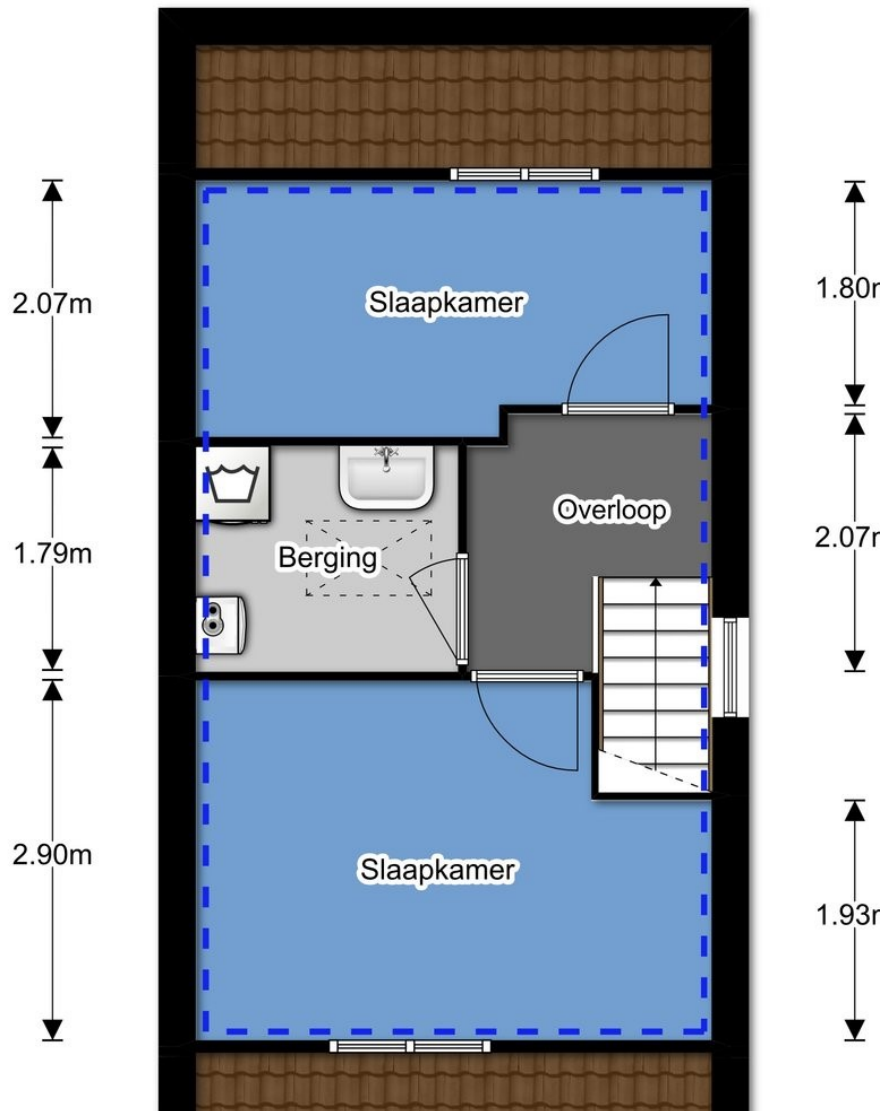



Plattegrond

2.45m

0.41m

0.93m

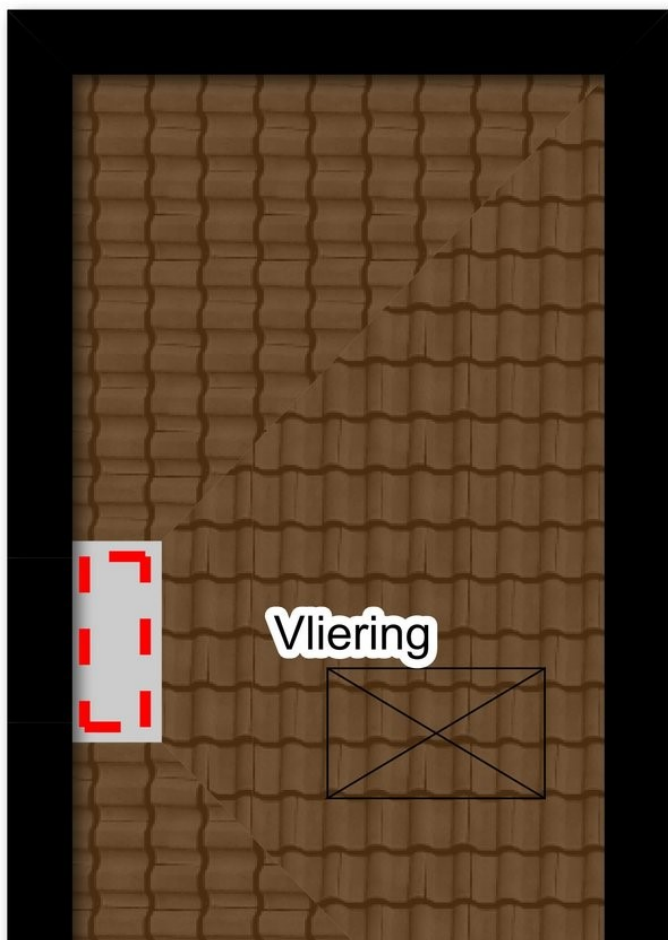

Lijst van zaken



Persoonlijke gegevens

Naam: A. Moelker

Adres te verkopen woning: Vierlinghweg 69

Datum: 26 januari 2019

Voor de onderstaande zaken -ongeacht of ze roerend dan wel onroerend zijn- geldt dat ze soms wel en soms niet in de woning achterblijven. De lijst is bedoeld om duidelijkheid te scheppen om discussies achteraf te voorkomen.

Let op! Indien er geen duidelijkheid bestaat omtrent een zaak en/of indien er geen nadere afspraken zijn gemaakt over een zaak betekent dit dat de betreffende zaak wordt meegenomen door verkoper en dus **niet** achterblijft in de woning.

	Blijft achter	Gaat mee	Kan worden overgenomen	n.v.t.
Woning				
<i>Interieur</i>				
Verlichting, te weten:				
- inbouwspots/dimmers	<input checked="" type="checkbox"/>	<input type="checkbox"/>	<input type="checkbox"/>	<input type="checkbox"/>
- opbouwspots/armaturen/lampen/dimmers	<input checked="" type="checkbox"/>	<input type="checkbox"/>	<input type="checkbox"/>	<input type="checkbox"/>
- losse (hang)lampen	<input type="checkbox"/>	<input checked="" type="checkbox"/>	<input type="checkbox"/>	<input type="checkbox"/>
-	<input type="checkbox"/>	<input type="checkbox"/>	<input type="checkbox"/>	<input type="checkbox"/>
-	<input type="checkbox"/>	<input type="checkbox"/>	<input type="checkbox"/>	<input type="checkbox"/>
(Losse)kasten, legplanken, te weten:				
- alle aan muur of vloer gemonteerde kasten	<input checked="" type="checkbox"/>	<input type="checkbox"/>	<input type="checkbox"/>	<input type="checkbox"/>
-	<input type="checkbox"/>	<input type="checkbox"/>	<input type="checkbox"/>	<input type="checkbox"/>
Raamdecoratie/zonwering binnen, te weten:				
- gordijnrails	<input type="checkbox"/>	<input type="checkbox"/>	<input type="checkbox"/>	<input checked="" type="checkbox"/>
- gordijnen	<input type="checkbox"/>	<input type="checkbox"/>	<input type="checkbox"/>	<input checked="" type="checkbox"/>
- overgordijnen	<input type="checkbox"/>	<input type="checkbox"/>	<input type="checkbox"/>	<input checked="" type="checkbox"/>
- vitrages	<input type="checkbox"/>	<input type="checkbox"/>	<input type="checkbox"/>	<input checked="" type="checkbox"/>
- rolgordijnen	<input checked="" type="checkbox"/>	<input type="checkbox"/>	<input type="checkbox"/>	<input type="checkbox"/>
- lamellen	<input type="checkbox"/>	<input type="checkbox"/>	<input type="checkbox"/>	<input checked="" type="checkbox"/>
- jaloezieën	<input checked="" type="checkbox"/>	<input type="checkbox"/>	<input type="checkbox"/>	<input type="checkbox"/>
- (losse) horren/rolhorren	<input type="checkbox"/>	<input type="checkbox"/>	<input type="checkbox"/>	<input checked="" type="checkbox"/>
-	<input type="checkbox"/>	<input type="checkbox"/>	<input type="checkbox"/>	<input type="checkbox"/>
-	<input type="checkbox"/>	<input type="checkbox"/>	<input type="checkbox"/>	<input type="checkbox"/>
Vloerdecoratie, te weten:				
- vloerbedekking	<input type="checkbox"/>	<input type="checkbox"/>	<input type="checkbox"/>	<input checked="" type="checkbox"/>
- parketvloer	<input checked="" type="checkbox"/>	<input type="checkbox"/>	<input type="checkbox"/>	<input type="checkbox"/>
- houten vloer(delen)	<input checked="" type="checkbox"/>	<input type="checkbox"/>	<input type="checkbox"/>	<input type="checkbox"/>
- laminaat	<input checked="" type="checkbox"/>	<input type="checkbox"/>	<input type="checkbox"/>	<input type="checkbox"/>
- plavuizen	<input checked="" type="checkbox"/>	<input type="checkbox"/>	<input type="checkbox"/>	<input type="checkbox"/>
-	<input type="checkbox"/>	<input type="checkbox"/>	<input type="checkbox"/>	<input type="checkbox"/>
-	<input type="checkbox"/>	<input type="checkbox"/>	<input type="checkbox"/>	<input type="checkbox"/>
(Voorzet) openhaard met toebehoren	<input checked="" type="checkbox"/>	<input type="checkbox"/>	<input type="checkbox"/>	<input type="checkbox"/>
Allesbrander	<input type="checkbox"/>	<input type="checkbox"/>	<input type="checkbox"/>	<input checked="" type="checkbox"/>
Houtkachel	<input type="checkbox"/>	<input type="checkbox"/>	<input type="checkbox"/>	<input checked="" type="checkbox"/>
(Gas)kachels	<input checked="" type="checkbox"/>	<input type="checkbox"/>	<input type="checkbox"/>	<input type="checkbox"/>

Lijst van zaken



	Blijft achter	Gaat mee	Kan worden overgenomen	n.v.t.
Designradiator(en)	<input checked="" type="checkbox"/>	<input type="checkbox"/>	<input type="checkbox"/>	<input type="checkbox"/>
Radiatorafwerking	<input checked="" type="checkbox"/>	<input type="checkbox"/>	<input type="checkbox"/>	<input type="checkbox"/>
Overig, te weten:				
- spiegelwanden	<input checked="" type="checkbox"/>	<input type="checkbox"/>	<input type="checkbox"/>	<input type="checkbox"/>
- schilderij ophangstelsysteem	<input type="checkbox"/>	<input type="checkbox"/>	<input type="checkbox"/>	<input checked="" type="checkbox"/>
-	<input type="checkbox"/>	<input type="checkbox"/>	<input type="checkbox"/>	<input type="checkbox"/>
-	<input type="checkbox"/>	<input type="checkbox"/>	<input type="checkbox"/>	<input type="checkbox"/>
Keuken				
Keukenblok (met bovenkasten)	<input checked="" type="checkbox"/>	<input type="checkbox"/>	<input type="checkbox"/>	<input type="checkbox"/>
Keuken (inbouw)apparatuur, te weten:				
- kookplaat	<input checked="" type="checkbox"/>	<input type="checkbox"/>	<input type="checkbox"/>	<input type="checkbox"/>
- (gas)fornuis	<input type="checkbox"/>	<input type="checkbox"/>	<input type="checkbox"/>	<input checked="" type="checkbox"/>
- afzuigkap	<input checked="" type="checkbox"/>	<input type="checkbox"/>	<input type="checkbox"/>	<input type="checkbox"/>
- magnetron	<input checked="" type="checkbox"/>	<input type="checkbox"/>	<input type="checkbox"/>	<input type="checkbox"/>
- oven	<input checked="" type="checkbox"/>	<input type="checkbox"/>	<input type="checkbox"/>	<input type="checkbox"/>
- combi-oven/combimagnetron	<input type="checkbox"/>	<input type="checkbox"/>	<input type="checkbox"/>	<input checked="" type="checkbox"/>
- koelkast	<input type="checkbox"/>	<input type="checkbox"/>	<input type="checkbox"/>	<input checked="" type="checkbox"/>
- vriezer	<input type="checkbox"/>	<input type="checkbox"/>	<input type="checkbox"/>	<input checked="" type="checkbox"/>
- koel-vriescombinatie	<input checked="" type="checkbox"/>	<input type="checkbox"/>	<input type="checkbox"/>	<input type="checkbox"/>
- vaatwasser	<input checked="" type="checkbox"/>	<input type="checkbox"/>	<input type="checkbox"/>	<input type="checkbox"/>
- Quooker	<input type="checkbox"/>	<input type="checkbox"/>	<input type="checkbox"/>	<input checked="" type="checkbox"/>
- koffiezetapparaat	<input type="checkbox"/>	<input checked="" type="checkbox"/>	<input type="checkbox"/>	<input type="checkbox"/>
-	<input type="checkbox"/>	<input type="checkbox"/>	<input type="checkbox"/>	<input type="checkbox"/>
-	<input type="checkbox"/>	<input type="checkbox"/>	<input type="checkbox"/>	<input type="checkbox"/>
Keukenaccessoires	<input type="checkbox"/>	<input type="checkbox"/>	<input type="checkbox"/>	<input checked="" type="checkbox"/>
-	<input type="checkbox"/>	<input type="checkbox"/>	<input type="checkbox"/>	<input type="checkbox"/>
-	<input type="checkbox"/>	<input type="checkbox"/>	<input type="checkbox"/>	<input type="checkbox"/>
Sanitair/sauna				
Toilet met de volgende toebehoren:				
- toilet	<input checked="" type="checkbox"/>	<input type="checkbox"/>	<input type="checkbox"/>	<input type="checkbox"/>
- toilethouder	<input checked="" type="checkbox"/>	<input type="checkbox"/>	<input type="checkbox"/>	<input type="checkbox"/>
- toiletborstel(houder)	<input checked="" type="checkbox"/>	<input type="checkbox"/>	<input type="checkbox"/>	<input type="checkbox"/>
- fontein	<input checked="" type="checkbox"/>	<input type="checkbox"/>	<input type="checkbox"/>	<input type="checkbox"/>
-	<input type="checkbox"/>	<input type="checkbox"/>	<input type="checkbox"/>	<input type="checkbox"/>
-	<input type="checkbox"/>	<input type="checkbox"/>	<input type="checkbox"/>	<input type="checkbox"/>
Badkamer met de volgende toebehoren:				
- ligbad	<input type="checkbox"/>	<input type="checkbox"/>	<input type="checkbox"/>	<input checked="" type="checkbox"/>
- jacuzzi/whirlpool	<input checked="" type="checkbox"/>	<input type="checkbox"/>	<input type="checkbox"/>	<input type="checkbox"/>
- douche (cabine/scherm)	<input checked="" type="checkbox"/>	<input type="checkbox"/>	<input type="checkbox"/>	<input type="checkbox"/>
- stoomdouche (cabine)	<input type="checkbox"/>	<input type="checkbox"/>	<input type="checkbox"/>	<input checked="" type="checkbox"/>
- wastafel	<input checked="" type="checkbox"/>	<input type="checkbox"/>	<input type="checkbox"/>	<input type="checkbox"/>
- wastafelmeubel	<input checked="" type="checkbox"/>	<input type="checkbox"/>	<input type="checkbox"/>	<input type="checkbox"/>
- planchet	<input checked="" type="checkbox"/>	<input type="checkbox"/>	<input type="checkbox"/>	<input type="checkbox"/>

Lijst van zaken



	Blijft achter	Gaat mee	Kan worden overgenomen	n.v.t.
- toiletkast	<input type="checkbox"/>	<input type="checkbox"/>	<input type="checkbox"/>	<input checked="" type="checkbox"/>
- toilet	<input checked="" type="checkbox"/>	<input type="checkbox"/>	<input type="checkbox"/>	<input type="checkbox"/>
- toiletrolhouder	<input checked="" type="checkbox"/>	<input type="checkbox"/>	<input type="checkbox"/>	<input type="checkbox"/>
- toiletborstel(houder)	<input type="checkbox"/>	<input type="checkbox"/>	<input type="checkbox"/>	<input checked="" type="checkbox"/>
-	<input type="checkbox"/>	<input type="checkbox"/>	<input type="checkbox"/>	<input type="checkbox"/>
-	<input type="checkbox"/>	<input type="checkbox"/>	<input type="checkbox"/>	<input type="checkbox"/>
Sauna met toebehoren	<input type="checkbox"/>	<input type="checkbox"/>	<input type="checkbox"/>	<input checked="" type="checkbox"/>
	<input type="checkbox"/>	<input type="checkbox"/>	<input type="checkbox"/>	<input type="checkbox"/>
Exterieur/installaties/veiligheid/energiebesparing				
Schotel/antenne	<input type="checkbox"/>	<input type="checkbox"/>	<input type="checkbox"/>	<input checked="" type="checkbox"/>
Brievenbus	<input type="checkbox"/>	<input type="checkbox"/>	<input type="checkbox"/>	<input checked="" type="checkbox"/>
(Voordeur)bel	<input checked="" type="checkbox"/>	<input type="checkbox"/>	<input type="checkbox"/>	<input type="checkbox"/>
Alarminstallatie	<input type="checkbox"/>	<input type="checkbox"/>	<input type="checkbox"/>	<input checked="" type="checkbox"/>
(Veiligheids)sloten en overige inbraakpreventie	<input checked="" type="checkbox"/>	<input type="checkbox"/>	<input type="checkbox"/>	<input type="checkbox"/>
Rookmelders	<input checked="" type="checkbox"/>	<input type="checkbox"/>	<input type="checkbox"/>	<input type="checkbox"/>
Screens/rolluiken	<input type="checkbox"/>	<input type="checkbox"/>	<input type="checkbox"/>	<input checked="" type="checkbox"/>
CV met toebehoren	<input checked="" type="checkbox"/>	<input type="checkbox"/>	<input type="checkbox"/>	<input type="checkbox"/>
(Klok)thermostaat	<input checked="" type="checkbox"/>	<input type="checkbox"/>	<input type="checkbox"/>	<input type="checkbox"/>
Warmwatervoorziening, te weten:				
- via CV-installatie	<input checked="" type="checkbox"/>	<input type="checkbox"/>	<input type="checkbox"/>	<input type="checkbox"/>
- boiler	<input type="checkbox"/>	<input type="checkbox"/>	<input type="checkbox"/>	<input checked="" type="checkbox"/>
- close-in boiler	<input type="checkbox"/>	<input type="checkbox"/>	<input type="checkbox"/>	<input checked="" type="checkbox"/>
- geiser	<input type="checkbox"/>	<input type="checkbox"/>	<input type="checkbox"/>	<input checked="" type="checkbox"/>
-	<input type="checkbox"/>	<input type="checkbox"/>	<input type="checkbox"/>	<input type="checkbox"/>
-	<input type="checkbox"/>	<input type="checkbox"/>	<input type="checkbox"/>	<input type="checkbox"/>
Mechanische ventilatie	<input checked="" type="checkbox"/>	<input type="checkbox"/>	<input type="checkbox"/>	<input type="checkbox"/>
Luchtbehandeling	<input type="checkbox"/>	<input type="checkbox"/>	<input type="checkbox"/>	<input checked="" type="checkbox"/>
Airconditioning met toebehoren (aantal:.....)	<input type="checkbox"/>	<input type="checkbox"/>	<input type="checkbox"/>	<input checked="" type="checkbox"/>
Isolatievoorzieningen (voorzetramen/radiatorfolie etc.), te weten:				
-	<input type="checkbox"/>	<input type="checkbox"/>	<input type="checkbox"/>	<input checked="" type="checkbox"/>
-	<input type="checkbox"/>	<input type="checkbox"/>	<input type="checkbox"/>	<input checked="" type="checkbox"/>
Telefoonaansluiting/internetaansluiting	<input checked="" type="checkbox"/>	<input type="checkbox"/>	<input type="checkbox"/>	<input type="checkbox"/>
Veiligheidsschakelaar wasautomaat	<input type="checkbox"/>	<input type="checkbox"/>	<input type="checkbox"/>	<input checked="" type="checkbox"/>
Waterslot wasautomaat	<input type="checkbox"/>	<input type="checkbox"/>	<input type="checkbox"/>	<input checked="" type="checkbox"/>
Zonnepanelen	<input type="checkbox"/>	<input type="checkbox"/>	<input type="checkbox"/>	<input checked="" type="checkbox"/>
	<input type="checkbox"/>	<input type="checkbox"/>	<input type="checkbox"/>	<input type="checkbox"/>
	<input type="checkbox"/>	<input type="checkbox"/>	<input type="checkbox"/>	<input type="checkbox"/>
Tuin				
Inrichting				
Tuinaanleg/bestrating	<input checked="" type="checkbox"/>	<input type="checkbox"/>	<input type="checkbox"/>	<input type="checkbox"/>
Beplanting	<input checked="" type="checkbox"/>	<input type="checkbox"/>	<input type="checkbox"/>	<input type="checkbox"/>
	<input type="checkbox"/>	<input type="checkbox"/>	<input type="checkbox"/>	<input type="checkbox"/>

Lijst van zaken



	Blijft achter	Gaat mee	Kan worden overgenomen	n.v.t.
Verlichting/installaties				
Buitenverlichting	<input checked="" type="checkbox"/>	<input type="checkbox"/>	<input type="checkbox"/>	<input type="checkbox"/>
Tijd- of schemerschakelaar/bewegingsmelder	<input type="checkbox"/>	<input type="checkbox"/>	<input type="checkbox"/>	<input checked="" type="checkbox"/>
	<input type="checkbox"/>	<input type="checkbox"/>	<input type="checkbox"/>	<input type="checkbox"/>
Bebouwing				
Tuinhuis/buitenberging	<input checked="" type="checkbox"/>	<input type="checkbox"/>	<input type="checkbox"/>	<input type="checkbox"/>
Kasten/werkbank in tuinhuis/berging (Broei)kas	<input checked="" type="checkbox"/>	<input type="checkbox"/>	<input type="checkbox"/>	<input type="checkbox"/>
	<input type="checkbox"/>	<input type="checkbox"/>	<input type="checkbox"/>	<input checked="" type="checkbox"/>
	<input type="checkbox"/>	<input type="checkbox"/>	<input type="checkbox"/>	<input type="checkbox"/>
	<input type="checkbox"/>	<input type="checkbox"/>	<input type="checkbox"/>	<input type="checkbox"/>
Overig				
Overige tuin, te weten:	<input type="checkbox"/>	<input type="checkbox"/>	<input type="checkbox"/>	<input type="checkbox"/>
- (sier)hek	<input checked="" type="checkbox"/>	<input type="checkbox"/>	<input type="checkbox"/>	<input type="checkbox"/>
- vlaggenmast(houder)	<input type="checkbox"/>	<input type="checkbox"/>	<input type="checkbox"/>	<input checked="" type="checkbox"/>
-	<input type="checkbox"/>	<input type="checkbox"/>	<input type="checkbox"/>	<input type="checkbox"/>
-	<input type="checkbox"/>	<input type="checkbox"/>	<input type="checkbox"/>	<input type="checkbox"/>
Overig				
Zijn er zaken die geen eigendom zijn van verkoper omdat er sprake is van een leasecontract. Zo ja, neemt verkoper de zaak mee of moet het betreffende contract worden overgenomen?	Ja	Nee	Gaat mee	Moet worden overgenomen
CV/geiser/boiler	<input type="checkbox"/>	<input checked="" type="checkbox"/>	<input type="checkbox"/>	<input type="checkbox"/>
Keuken/tuin/kozijnen	<input type="checkbox"/>	<input checked="" type="checkbox"/>	<input type="checkbox"/>	<input type="checkbox"/>
Intelligente thermostaten e.d.	<input type="checkbox"/>	<input checked="" type="checkbox"/>	<input type="checkbox"/>	<input type="checkbox"/>
Stadsverwarming	<input type="checkbox"/>	<input checked="" type="checkbox"/>	<input type="checkbox"/>	<input type="checkbox"/>
Zonnepanelen	<input type="checkbox"/>	<input checked="" type="checkbox"/>	<input type="checkbox"/>	<input type="checkbox"/>
	<input type="checkbox"/>	<input type="checkbox"/>	<input type="checkbox"/>	<input type="checkbox"/>
	<input type="checkbox"/>	<input type="checkbox"/>	<input type="checkbox"/>	<input type="checkbox"/>
Bijlage(n) over te nemen contracten:				
-				
-				

Voor akkoord,

De opdrachtgever/verkoper,
(en echtgeno(o)t(e)/partner)

Koper,
(en echtgeno(o)t(e)/partner)

plaats en datum: 27 jan 2018, Bergschenhoek

plaats en datum:

Vragenlijst voor de verkoop van een woning

Indien u dat nodig vindt, kunt u nadere informatie geven aan het einde van deze vragenlijst of bij de tekst. Als u twijfelt over de juiste beantwoording, of als u een vraag niet begrijpt, zet dan een vraagteken voor de vraag. Neem dan zo snel mogelijk contact op met uw NVM-makelaar.

(* Een kopie van deel B wordt verstrekt aan de koper en kan, indien partijen dit wensen, als bijlage aan de koopakte gehecht worden.)

DEEL B

Persoonlijke gegevens

Naam :

Adres te verkopen woning: Vielinghweg 69 te Bergschenhoek

1. Bijzonderheden

- | | |
|---|--|
| <p>a. Zijn er nadat u het perceel in eigendom hebt gekregen nog andere, eventuele aanvullende notariële of onderhandse akten opgesteld met betrekking tot het perceel? nee/jx</p> <p>b. Zijn er voor zover u bekend mondelinge of schriftelijke afspraken gemaakt over aangrenzende percelen? nee/jx
 <i>(Denk hierbij aan regelingen voor het gebruik van een poort, schuur, garage, tuin, overeenkomsten met meerdere burens, toezeggingen, erfafscheidingen.)</i></p> <p>Zo ja, welke zijn dat?
 </p> <p>c. Wijken de huidige terreinafscheidingen volgens u af van de kadastrale eigendoms-grenzen? nee/jx
 <i>(Denk hierbij ook aan strookjes grond van de gemeente die u in gebruik heeft, of grond van u die gebruikt wordt door de burens.)</i></p> <p>Zo ja, waaruit bestaat die afwijking?
 </p> <p>d. Is een gedeelte van uw pand, schuur, garage of schutting gebouwd op grond van de burens of andersom? nee/jx</p> <p>Zo ja, graag nader toelichten:
 </p> | <p>e. Heeft u grond van derden in gebruik? nee/jx
 Zo ja, welke?
 </p> <p>f. Rusten er voor zover u weet rechten op het perceel, zoals erfpacht, opstalrecht, vruchtgebruik, erfdienstbaarheden, kwalitatieve rechten of verplichtingen, kettingbedingen, voorkeursrechten, optierechten, rechten van wederinkoop, huurkoop, concurrentiebedingen etc.? nee/jx
 <i>(Bijvoorbeeld recht van overpad, 1^e recht van koop verstrekt aan derden, lopende, geschillen afspraken met betrekking tot gebruik van grond aan of van derden, verhuur, optiebedingen, etc.)</i></p> <p>Zo ja, welke?
 </p> <p>g. Is de wet Voorkeursrecht Gemeenten van toepassing? nee/jx</p> <p>h. Is er een anti-speculatiebeding van toepassing op de woning? nee/jx
 Zo ja, hoe lang nog?
 </p> <p>i. Is er sprake van een beschermd stads- of dorpsgezicht? nee/jx</p> <p>Is er sprake van een gemeentelijk- of rijksmonument? nee/jx</p> <p>Is er sprake van een beeldbepalend object? nee/jx</p> |
|---|--|

j. Is er sprake van ruilverkaveling? nee/

k. Is er sprake van onteigening? nee/

l. Is de woning of de grond geheel of gedeeltelijk verhuurd of bij anderen in gebruik? nee/

Zo ja:

- is er een huurcontract? nee/

- welk gedeelte is verhuurd?
.....

- welke delen vallen onder gezamenlijk gebruik?
.....

- welke zaken zijn van de huurder en mag hij verwijderen bij ontruiming? (Bijvoorbeeld geiser, keuken, lampen.)
.....

- heeft de huurder een waarborgsom gestort? nee/
Zo ja, hoeveel?
.....

- hebt u nog andere afspraken met de huurders gemaakt? nee/
Zo ja, welke?
.....

m. Is er over het pand een geschil/procedures gaande, al dan niet bij de rechter, huurcommissie of een andere instantie? nee/
(Bijvoorbeeld onteigening/kwesties met burenen.)
Zo ja, welke is/zijn dat?
.....

n. Is er bezwaar gemaakt tegen de waardebeschikking WOZ? nee/
Zo ja, toelichting:
.....

o. Zijn er door de overheid of nutsbedrijven verbeteringen of herstellingen voorgeschreven of aangekondigd die nog niet naar behoren zijn uitgevoerd? nee/

p. Zijn er in het verleden subsidies of premies verstrekt die bij verkoop van de woning voor een deel kunnen worden teruggevorderd? nee/

q. Is het pand onbewoonbaar verklaard of in het verleden ooit onbewoonbaar verklaard geweest? nee/

r. Is er bij verkoop sprake van een omzetbelastingheffing? nee/
(Bijvoorbeeld omdat het een voormalig bedrijfsonroerendgoed is, of een woonwoning met praktijkgedeelte, of omdat u pas ingrijpend verbouwd hebt.)

s. Hoe gebruikt u de woning nu? (Bijvoorbeeld woning, praktijk, winkel, opslag.)
woning.....

Is dat gebruik volgens u en/of de gemeente toegestaan? nee/

2. Gevels

a. Is er sprake (geweest) van vochtdoorslag of aanhoudend vochtige plekken op de gevels? nee/
Zo ja, waar?
.....

b. Zijn er (gerepareerde) scheuren/beschadigingen in/aan de gevels aanwezig? nee/
Zo ja, waar?

c. Zijn de gevels tijdens de bouw geïsoleerd? nee/ja
Zo nee, zijn de gevels daarna geïsoleerd? nee/ja

d. Zijn de gevels ooit gereinigd? nee/ja
Zo ja, volgens welke methode?
geen idee....
.....

3. Dak(en)

- a. Hoe oud zijn de daken?
Platte daken: vanaf nieuwbouw ca 2001
Overige daken:
.....
- b. Heeft u last van daklekkages (gehad)? nee/~~ja~~
Zo ja, waar?
.....
- c. Zijn er in het verleden gebreken geconstateerd aan de dakconstructie zoals scheve, doorbuigende, krakende, beschadigde en/of aangetaste dakdelen? nee/~~ja~~
Zo ja, waar?
.....
- d. Heeft u het dak al eens (gedeeltelijk) laten vernieuwen c.q. laten repareren? nee/~~ja~~
- e. Is het dak tijdens de bouw geïsoleerd? nee/~~ja~~
- f. Zo nee, is het dak daarna geïsoleerd? nee/ja/gedeeltelijk
- g. Zijn de regenwaterafvoeren in orde? ~~nee~~/ja
Zo nee, toelichting:
.....
- h. Zijn de dakgoten in orde (bijv. lekkage)? ~~nee~~/ja
Zo nee, toelichting:
.....

4. Kozijnen, ramen en deuren

- a. Wanneer zijn de kozijnen, ramen en deuren voor het laatst geschilderd?
2018
.....
Is dit gebeurd door een erkend schildersbedrijf? nee/~~ja~~
- b. Functioneren alle scharnieren en sloten? ~~nee~~/ja
Zo nee, toelichting:
.....
- c. Zijn alle sleutels aanwezig? ~~nee~~/ja
- d. Is er sprake van isolerende beglazing? ja/~~nee~~/gedeeltelijk
- e. Is er bij isolerende beglazing sprake van condensvorming tussen het glas? nee/~~ja~~
Zo ja, waar?
.....

5. Vloeren, plafonds en wanden

- a. Is er sprake (geweest) van vochtdoorslag of optrekkend vocht op vloeren, plafonds en/of wanden? ~~nee~~/ja
Zo ja, waar?
eenmalig in badkamer door lekkende kraan (3 jaar geleden)
.....
- b. Is er sprake (geweest) van schimmelvorming op de vloeren, plafonds en/of wanden? nee/~~ja~~
Zo ja, waar?
.....
- c. Zijn er (gerepareerde) of (verborgen) scheuren en/of beschadigingen in/aan vloeren, plafonds en/of wanden aanwezig? nee/~~ja~~
Zo ja, waar?
.....
- d. Hebben zich in het verleden problemen voorgedaan met de afwerkingen? nee/~~ja~~
(Bijvoorbeeld loszittend tegelwerk, loslatend behang of spuitwerk, holklinkend of loszittend stucwerk, etc.)
Zo ja, waar?
.....
- e. Is er sprake (geweest) van gebreken aan de vloerconstructie, zoals scheve, doorbuigende, krakende, beschadigde en/of aangetaste vloerdelen? nee/~~ja~~
Zo ja, waar?
.....
- f. Is er sprake van vloerisolatie? nee/~~ja~~

6. Kelder, kruipruimte en fundering

- a. Is er sprake (geweest) van gebreken aan de fundering? nee/~~ja~~
Zo ja, waar?
.....
- b. Is de kruipruimte toegankelijk? nee/~~ja~~
- c. Is de kruipruimte droog? ~~ja~~/~~nee~~/meestal
- d. Is er sprake van vochtdoorslag door de kelderwand? ~~ja~~/nee/~~soms~~
- e. Is de grondwaterstand in de afgelopen jaren waarneembaar gewijzigd of is er sprake van wateroverlast geweest? nee/~~ja~~
Zo ja, heeft dit tot problemen geleid in de vorm van water in de kruipruimte c.q. kelder? nee/ja

7. Installaties

- a. Is er een CV-installatie aanwezig? ~~nee~~/ja
Zo ja, welk type CV-ketel is het en hoe oud is deze?
2001, ABW Thermomaster 2HR
.....
Wanneer is deze voor het laatst onderhouden?
2019
.....
- b. Is meer dan 1 keer per jaar bijvullen van de CV-installatie noodzakelijk? nee/~~ja~~
Zo ja, hoe vaak?
.....
- c. Zijn er radiatoren die niet warm worden? nee/~~ja~~
Zo ja, welke?
.....
- d. Zijn er radiatoren of (water)leidingen die lekken? nee/~~ja~~
Zo ja, waar?
.....
- e. Zijn er radiatoren of (water)leidingen die ooit zijn bevroren? nee/~~ja~~
Zo ja, waar?
.....
- f. Zijn er vertrekken die niet (goed) warm worden? nee/~~ja~~
Zo ja, welke?
.....

- g. In welk jaar zijn voor het laatst de aanwezige schoorsteenkanalen/rookgasafvoeren geveegd/gereinigd? 2016
.....
- h. Is de trek van aanwezige schoorsteenkanalen goed? ~~nee~~/ja
- i. Is de elektrische installatie vernieuwd? ~~nee~~/ja
Zo ja, wanneer en welke onderdelen?
2017 nieuwe centrale afzuiging ivm geluidsproductie oude toestel
.....
- j. Zijn u gebreken bekend aan de technische installaties? nee/~~ja~~
Zo ja, welke?
.....
- k. Zijn er andere installaties met gebreken? nee/~~ja~~
Zo ja, welke en welke bijzonderheden?
.....

8. Sanitair en riolering

- a. Zijn er beschadigingen aan wastafels, douche, bad, toiletten, gootstenen en kranen? nee/~~ja~~
Zo ja, welke?
.....
- b. Lopen de afvoeren van wastafels, douche, bad, toiletten, gootstenen en kranen goed door? ~~nee~~/ja
Zo nee, welke niet?
.....
- c. Is de woning aangesloten op het gemeentelijke riool? ~~nee~~/ja
- d. Zijn er gebreken (geweest) aan de riolering, zoals breuken, stankoverlast, lekkages, etc.? nee/~~ja~~
Zo ja, welke?
.....
- e. Is er een andere voorziening, zoals een septictank, beerput of dergelijk aanwezig? nee/~~ja~~

9. Diversen

- a. Wat is het bouwjaar van de woning?
2001
.....
- b. Zijn er asbesthoudende materialen in de woning aanwezig? nee/~~ja~~
Zo ja, welke en waar?
.....
- c. Blijft er in de woning zeil achter, al dan niet vastgelijmd, dat is aangeschaft tussen 1955 en 1982? nee/~~ja~~
- d. Is er sprake van loden leidingen in de woning? nee/~~ja~~
Zo ja, waar?
.....
- e. Is de grond voor zover bekend verontreinigd? nee/~~ja~~
Zo ja, is er een onderzoeksrapport? nee/~~ja~~
Zo ja, heeft de gemeente/provincie een onderzoeks- of saneringsbevel opgelegd? nee/~~ja~~
- f. Is er voor zover bekend een olietank aanwezig? nee/~~ja~~
Zo ja, is deze gesaneerd/verwijderd? nee/~~ja~~
Is er een Kiwa-certificaat aanwezig? nee/~~ja~~

Is er sprake van overlast door ongedierte in en om de woning (*Muizen, ratten, kakkerlakken, etc.*)? nee/~~ja~~
- g. Is de woning aangetast door houtworm, boktor, ander ongedierte of zwam? nee/~~ja~~
Is deze aantasting al eens behandeld? nee/~~ja~~
Zo ja, wanneer en door welk bedrijf?
.....
- h. Is er voor zover bekend sprake van chlorideschade (betonrot)? nee/~~ja~~
(*Betonrot komt vooral voor in kruipruimtes van woningen gebouwd tussen 1965 en 1981 die voorzien zijn van betonnen vloerelementen van het merk Kwaaitaal of Manta. Ook andere betonelementen - bijvoorbeeld balkons - kunnen aangetast zijn.*)

- i. Hebben er verbouwingen en/of bijbouwingen plaatsgevonden in en/of om de woning? nee/~~ja~~
Zo ja, welke ver-/bijbouwingen, in welk jaartal en door welk bedrijf zijn deze uitgevoerd?
.....
.....
- j. Zijn er verbouwingen of uitbreidingen uitgevoerd zonder omgevingsvergunning (voorheen bouwvergunning)? nee/~~ja~~
- k. Bent u in het bezit van een energieprestatiecertificaat/energielabel? nee/~~ja~~
Zo ja, welke label?
energielabel B
.....

10. Vaste lasten

- a. Hoeveel betaalde u voor de laatste aanslag onroerende zaakbelasting? € 532,-
.....
Belastingjaar 2018
.....
- b. Wat is de WOZ-waarde? € 404.000
.....
Peiljaar? 2018
.....
- c. Hoeveel betaalde u voor de laatste aanslag waterschapslasten? € 105
.....
Belastingjaar? 2018
.....
- d. Hoeveel betaalde u voor de laatste aanslag rioolrecht? 254
€
2018
Belastingjaar?
- e. Welke voorschotbedragen betaalt u maandelijks aan de nutsbedrijven?
- | | | |
|----------------|------------------------------------|---------|
| Gas | Gas+electriciteit ongeveer 135/mnd | € |
| Elektra | | € |
| Blokverwarming | | € |
| Water | | € |

f. Zijn er leasecontracten
(Bijvoorbeeld keuken, kozijnen,
CV-ketel, etc.)? nee/~~ja~~
Zo ja, welke?

.....

Hoe lang lopen de contracten nog?

.....

g. Als er sprake is van erfpacht of geen erfpacht
opstalrecht?
Hoe hoog is dan de canon per jaar? €
Heeft u alle canons betaald? nee/ja
Is de canon afgekocht? nee/ja
Zo ja, tot wanneer?

.....

h. Heeft u alle gemeentelijke belastingen
die u verschuldigd bent al betaald? ~~nee~~/ja
Zijn er variabele bedragen voor
gemeenschappelijke poorten, inritten
of terreinen? nee/~~ja~~

Zo ja, hoe hoog en waarvoor? €

.....

i. Heeft u, om in de straat te parkeren,
een parkeervergunning nodig? nee/~~ja~~
Wat zijn de kosten voor deze parkeer-
vergunning per jaar? €

11. Garanties

Zijn er lopende onderhoudscontracten en/
of garantieregelingen overdraagbaar aan de
koper zoals dakbedekking, CV-installatie,
dubbele beglazing, etc.? nee/~~ja~~

Zo ja, welke?

.....

ONDERTEKENING

Verkoper(s) verklaart/verklaren alle hem/haar bekende
feiten te hebben vermeld in dit formulier. Verkoper is
zich ervan bewust dat hij bij een niet juiste en/of
volledige vermelding van feiten de koper de
mogelijkheid heeft om op grond van het Burgerlijk
Wetboek schadevergoeding te claimen. Verkoper
verklaart de woning tot de notariële levering op een
manier te zullen bewonen en onderhouden welke in
het maatschappelijk verkeer als gebruikelijk wordt
beschouwd

Handtekening:

.....

Ondergetekende verklaart voorgaande vragen volledig
en naar waarheid te hebben ingevuld:

Plaats: Bergschenhoek.....

Datum: 28 jan 2019

Nadere informatie (overige zaken die de koper naar uw mening moet weten):

.....

.....

.....

.....

.....

.....

.....

.....

.....

.....

Uw NVM-makelaar

