



**MARQUIS**  
Makelaars & Taxateurs



## Strijen, Boompjesstraat 60

Karakteristiek vrijstaand woonhuis gelegen in het centrum van het dorp op een perceel van 277 m<sup>2</sup> eigen grond.

Vraagprijs: € 339.500,= k.k.

In een rustige omgeving, nabij het centrum van het dorp gelegen, bieden wij aan een karakteristiek vrijstaand woonhuis met berging en tuin.

Deze omstreeks 1929 gebouwde woning staat op een perceel van 277 m<sup>2</sup> eigen grond. Behalve de bouwstijl en de sfeer, zal ook de tuin met alles wat daarbij hoort tot de verbeelding spreken.

Het woongedeelte ligt op dijkniveau.

De indeling is globaal als volgt: entreehal met trapopgang met prachtige authentieke trap en glas in lood raam. Gezellige woonkamer met open keuken. Deze heeft een L-vormige inrichting en is uitgevoerd met een 5-pits gaskookplaat, afzuigkap, oven, magnetron, koelkast met vriesvak en vaatwasser. De keuken heeft ook een praktische provisiekelder. Een praktische bijkeuken en toiletruimte liggen aan de achterkant van de woning.

Aan de achterkant ligt een terras, dat via een trap ook toegang geeft tot de tuin.

Een onderhuis annex kelder (onder de woonkamer) met beperkte stahoogte is handig als opslagruimte. Deze ruimte is buitenom bereikbaar.

De eerste verdieping is met een fraaie authentieke trap bereikbaar. De overloop is desgewenst groot genoeg om een extra kamer van te maken. Er zijn nu twee slaapkamers op deze woonlaag, waarvan de grootste tevens toegang geeft tot de badkamer.

Deze is vrij recent vernieuwd en uitgevoerd met een inloopdouche, wastafelmeubel, wandcloset en elektrische vloerverwarming.

Via een vlizotrap is de volledig bevloerde bergvliering, met een nokhoogte van 2.10m, bereikbaar.

De woning is grotendeels uitgevoerd met dubbel glas. Ook is gevel-, vloer- en dakisolatie toegepast.

De tuin ligt op het noord-westen en is met zorg aangelegd en onderhouden. Hierin staat een degelijke vrijstaande stenen berging, uitgevoerd met spouwmuren en een pannendak. Aan de zijkant van deze schuur is een fraaie overkapping/veranda gerealiseerd, waar het goed toeven is aan de waterkant...

Het is eventueel mogelijk om op eigen terrein een parkeerplaats te realiseren.

Al met al een ontzettend leuk en uniek huis met een centrale ligging in het dorp.

Nieuwsgierig?

Maak dan snel een afspraak en kom eens vrijblijvend kijken met MarQuis makelaars & taxateurs. U bent van harte welkom!

Kadastrale gegevens:

Gemeente Strijen, sectie N nummer 3276, groot 2 are en 77 centiare

Volle eigendom

Tuinligging: noordwest

Maatvoering (indicatief):

Gebruiksoppervlakte wonen : circa 108 m<sup>2</sup>

Gebruiksoppervlakte berging : circa 12 m<sup>2</sup>

Inhoud : circa 510 m<sup>3</sup>

Bijzonderheden:

Remeha cv-ketel 2004

Mogelijkheid voor open haard (dubbelwandig kanaal nog aanwezig)

Paneeldeuren

In de koopovereenkomst zal een zogenaamde ouderdomsclausule worden opgenomen. De makelaar kan u hierover meer vertellen.

Oplevering:

De oplevering kan eind 2019 (in overleg) plaatsvinden.



**MARQUIS**

Makelaars & Taxateurs





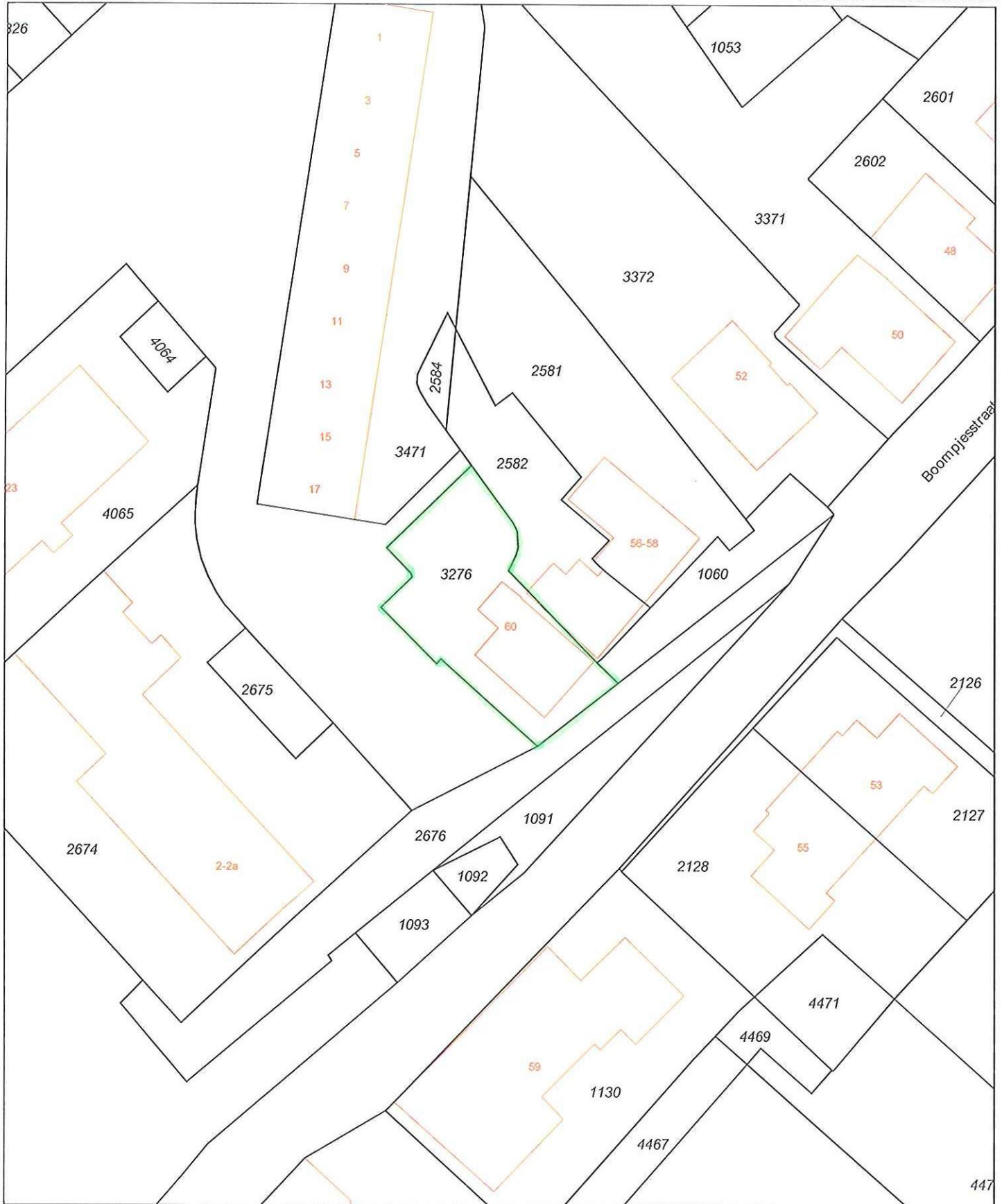

12345 Deze kaart is noordgericht  
 Perceelnummer  
 25 Huisnummer  
 — Vastgestelde kadastrale grens  
 — Voorlopige kadastrale grens  
 — Administratieve kadastrale grens  
 — Bebouwing  
 — Overige topografie  
 Geleverd op 5 april 2019

Schaal 1:500  
 Kadastrale gemeente Strijen  
 Sectie N  
 Perceel 3276



Aan dit uittreksel kunnen geen betrouwbare maten worden ontleend.  
 De Dienst voor het kadaster en de openbare registers behoudt zich de intellectuele  
 eigendomsrechten voor, waaronder het auteursrecht en het databankenrecht.



Aan deze plattegronden kunnen geen rechten worden ontleend.

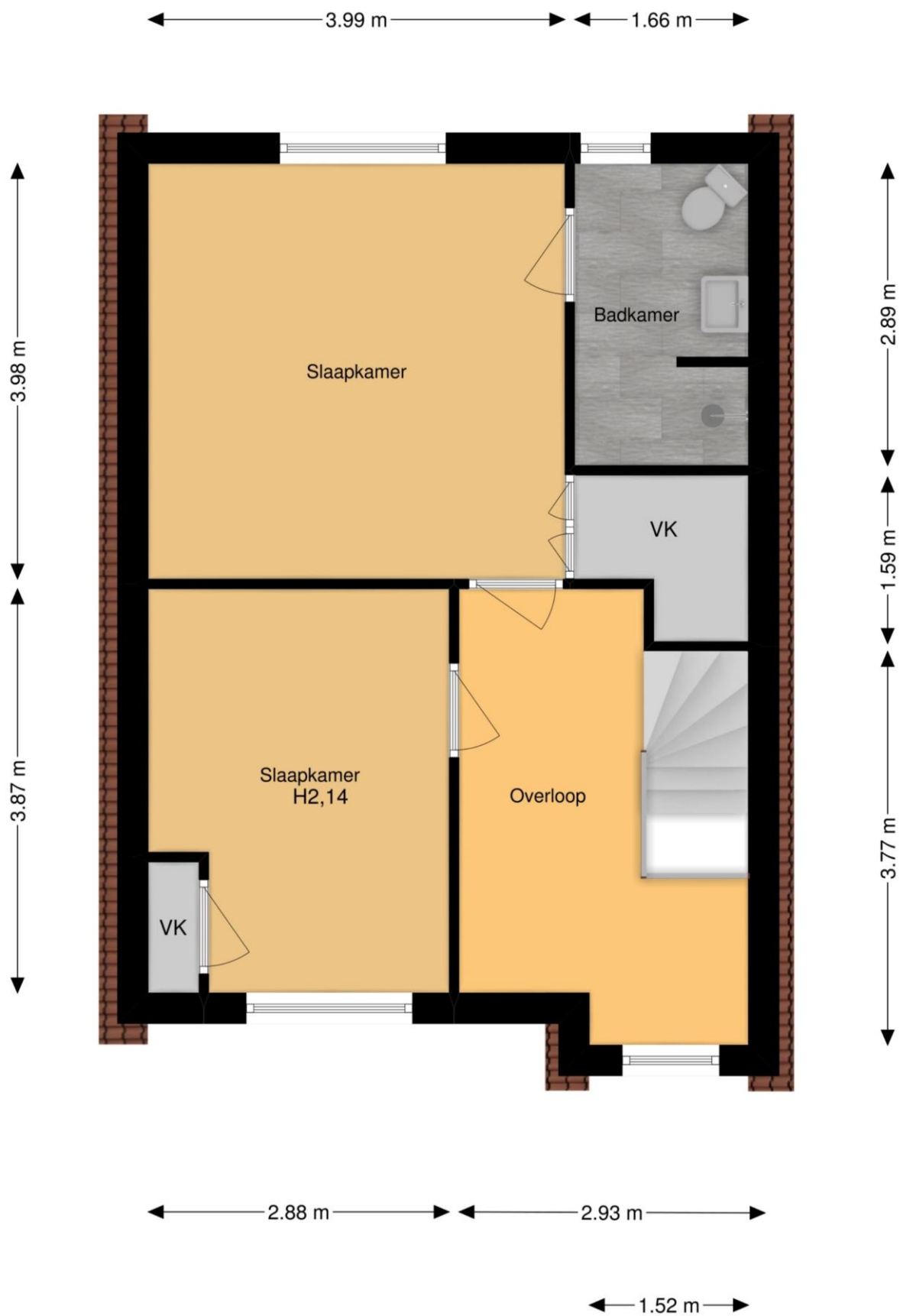

Aan deze plattegronden kunnen geen rechten worden ontleend.



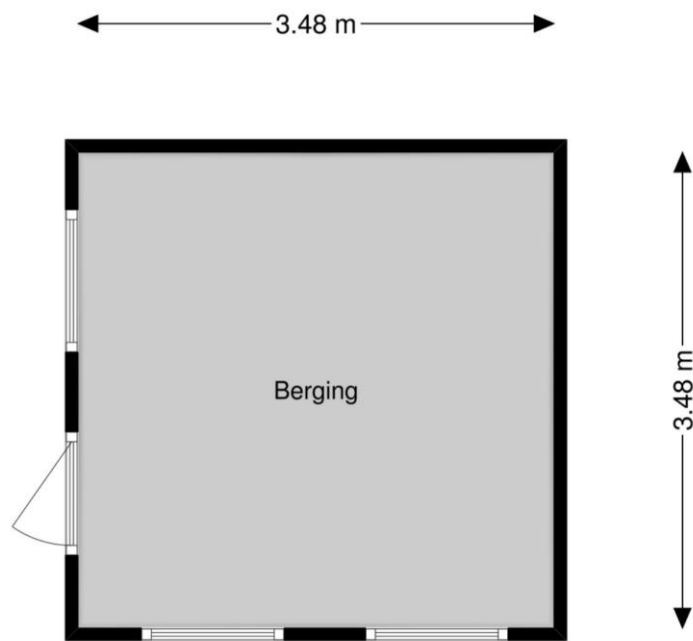

Aan deze plattegronden kunnen geen rechten worden ontleend.

# Lijst van zaken



## Persoonlijke gegevens

Naam: EP VAN DER SLUIS  
 Adres te verkopen woning: BOORPJE STR 60 SRIJEN  
 Datum: 27 Apr 2019

Voor de onderstaande zaken -ongeacht of ze roerend dan wel onroerend zijn- geldt dat ze soms wel en soms niet in de woning achterblijven. De lijst is bedoeld om duidelijkheid te scheppen om discussies achteraf te voorkomen.

	Blijft achter	Gaat mee	Kan worden overgenomen	n.v.t.
<b>Woning</b>				
<i>Interieur</i>				
<b>Verlichting, te weten:</b>				
- inbouwspots/dimmers	<input checked="" type="checkbox"/>	<input type="checkbox"/>	<input type="checkbox"/>	<input type="checkbox"/>
- opbouwspots/armaturen/lampen/dimmers	<input checked="" type="checkbox"/>	<input type="checkbox"/>	<input type="checkbox"/>	<input type="checkbox"/>
- losse (hang)lampen	<input type="checkbox"/>	<input checked="" type="checkbox"/>	<input type="checkbox"/>	<input type="checkbox"/>
-	<input type="checkbox"/>	<input type="checkbox"/>	<input type="checkbox"/>	<input type="checkbox"/>
-	<input type="checkbox"/>	<input type="checkbox"/>	<input type="checkbox"/>	<input type="checkbox"/>
<b>(Losse)kasten, legplanken, te weten:</b>				
- VASTE SLIK KAST	<input checked="" type="checkbox"/>	<input type="checkbox"/>	<input type="checkbox"/>	<input type="checkbox"/>
- LEGPL. PROV. KELDER	<input checked="" type="checkbox"/>	<input type="checkbox"/>	<input type="checkbox"/>	<input type="checkbox"/>
<b>Raamdecoratie/zonwering binnen, te weten:</b>				
- gordijnrails	<input checked="" type="checkbox"/>	<input type="checkbox"/>	<input type="checkbox"/>	<input type="checkbox"/>
- gordijnen	<input type="checkbox"/>	<input checked="" type="checkbox"/>	<input type="checkbox"/>	<input type="checkbox"/>
- overgordijnen	<input type="checkbox"/>	<input type="checkbox"/>	<input type="checkbox"/>	<input checked="" type="checkbox"/>
- vitrages	<input type="checkbox"/>	<input checked="" type="checkbox"/>	<input type="checkbox"/>	<input type="checkbox"/>
- rolgordijnen	<input type="checkbox"/>	<input type="checkbox"/>	<input type="checkbox"/>	<input checked="" type="checkbox"/>
- lamellen	<input type="checkbox"/>	<input type="checkbox"/>	<input type="checkbox"/>	<input checked="" type="checkbox"/>
- jaloezieën	<input checked="" type="checkbox"/>	<input type="checkbox"/>	<input type="checkbox"/>	<input type="checkbox"/>
- (losse) horren/rolhorren	<input checked="" type="checkbox"/>	<input type="checkbox"/>	<input type="checkbox"/>	<input type="checkbox"/>
-	<input type="checkbox"/>	<input type="checkbox"/>	<input type="checkbox"/>	<input type="checkbox"/>
-	<input type="checkbox"/>	<input type="checkbox"/>	<input type="checkbox"/>	<input type="checkbox"/>
<b>Vloerdecoratie, te weten:</b>				
- vloerbedekking	<input checked="" type="checkbox"/>	<input type="checkbox"/>	<input type="checkbox"/>	<input type="checkbox"/>
- parketvloer	<input type="checkbox"/>	<input type="checkbox"/>	<input type="checkbox"/>	<input checked="" type="checkbox"/>
- houten vloer(delen)	<input checked="" type="checkbox"/>	<input type="checkbox"/>	<input type="checkbox"/>	<input type="checkbox"/>
- laminaat	<input type="checkbox"/>	<input type="checkbox"/>	<input type="checkbox"/>	<input checked="" type="checkbox"/>
- plavuizen	<input type="checkbox"/>	<input type="checkbox"/>	<input type="checkbox"/>	<input checked="" type="checkbox"/>
-	<input type="checkbox"/>	<input type="checkbox"/>	<input type="checkbox"/>	<input type="checkbox"/>
-	<input type="checkbox"/>	<input type="checkbox"/>	<input type="checkbox"/>	<input type="checkbox"/>

# Lijst van zaken



	Blijft achter	Gaat mee	Kan worden overgenomen	n.v.t.
(Voorzet) openhaard met toebehoren	<input type="checkbox"/>	<input type="checkbox"/>	<input type="checkbox"/>	<input checked="" type="checkbox"/>
Allesbrander	<input type="checkbox"/>	<input type="checkbox"/>	<input type="checkbox"/>	<input checked="" type="checkbox"/>
Houtkachel	<input type="checkbox"/>	<input type="checkbox"/>	<input type="checkbox"/>	<input checked="" type="checkbox"/>
(Gas)kachels	<input type="checkbox"/>	<input type="checkbox"/>	<input type="checkbox"/>	<input checked="" type="checkbox"/>
Designradiator(en)	<input type="checkbox"/>	<input type="checkbox"/>	<input type="checkbox"/>	<input checked="" type="checkbox"/>
Radiatorafwerking	<input type="checkbox"/>	<input type="checkbox"/>	<input type="checkbox"/>	<input checked="" type="checkbox"/>
Overig, te weten:				
- spiegelwanden	<input type="checkbox"/>	<input type="checkbox"/>	<input type="checkbox"/>	<input checked="" type="checkbox"/>
- schilderij ophangstelsysteem	<input type="checkbox"/>	<input type="checkbox"/>	<input type="checkbox"/>	<input checked="" type="checkbox"/>
-	<input type="checkbox"/>	<input type="checkbox"/>	<input type="checkbox"/>	<input type="checkbox"/>
-	<input type="checkbox"/>	<input type="checkbox"/>	<input type="checkbox"/>	<input type="checkbox"/>
<i>Keuken</i>				
Keukenblok (met bovenkasten)	<input checked="" type="checkbox"/>	<input type="checkbox"/>	<input type="checkbox"/>	<input type="checkbox"/>
Keuken (inbouw)apparatuur, te weten:				
- kookplaat	<input checked="" type="checkbox"/>	<input type="checkbox"/>	<input type="checkbox"/>	<input type="checkbox"/>
- (gas)fornuis	<input type="checkbox"/>	<input type="checkbox"/>	<input type="checkbox"/>	<input checked="" type="checkbox"/>
- afzuigkap	<input checked="" type="checkbox"/>	<input type="checkbox"/>	<input type="checkbox"/>	<input type="checkbox"/>
- magnetron	<input checked="" type="checkbox"/>	<input type="checkbox"/>	<input type="checkbox"/>	<input type="checkbox"/>
- oven	<input checked="" type="checkbox"/>	<input type="checkbox"/>	<input type="checkbox"/>	<input type="checkbox"/>
- combi-oven/combimagnetron	<input type="checkbox"/>	<input type="checkbox"/>	<input type="checkbox"/>	<input checked="" type="checkbox"/>
- koelkast	<input type="checkbox"/>	<input type="checkbox"/>	<input type="checkbox"/>	<input checked="" type="checkbox"/>
- vriezer	<input type="checkbox"/>	<input checked="" type="checkbox"/>	<input type="checkbox"/>	<input type="checkbox"/>
- koel-vriescombinatie	<input checked="" type="checkbox"/>	<input type="checkbox"/>	<input type="checkbox"/>	<input type="checkbox"/>
- vaatwasser	<input checked="" type="checkbox"/>	<input type="checkbox"/>	<input type="checkbox"/>	<input type="checkbox"/>
- Quooker	<input type="checkbox"/>	<input type="checkbox"/>	<input type="checkbox"/>	<input checked="" type="checkbox"/>
- koffiezetapparaat	<input type="checkbox"/>	<input type="checkbox"/>	<input type="checkbox"/>	<input checked="" type="checkbox"/>
-	<input type="checkbox"/>	<input type="checkbox"/>	<input type="checkbox"/>	<input type="checkbox"/>
-	<input type="checkbox"/>	<input type="checkbox"/>	<input type="checkbox"/>	<input type="checkbox"/>
Keukenaccessoires, te weten:				
-	<input type="checkbox"/>	<input type="checkbox"/>	<input type="checkbox"/>	<input type="checkbox"/>
-	<input type="checkbox"/>	<input type="checkbox"/>	<input type="checkbox"/>	<input type="checkbox"/>
<i>Sanitair/sauna</i>				
Toilet met de volgende toebehoren:				
- toilet	<input checked="" type="checkbox"/>	<input type="checkbox"/>	<input type="checkbox"/>	<input type="checkbox"/>
- toiletrolhouder	<input type="checkbox"/>	<input checked="" type="checkbox"/>	<input type="checkbox"/>	<input type="checkbox"/>
- toiletborstel(houder)	<input type="checkbox"/>	<input checked="" type="checkbox"/>	<input type="checkbox"/>	<input type="checkbox"/>
- fontein	<input checked="" type="checkbox"/>	<input type="checkbox"/>	<input type="checkbox"/>	<input type="checkbox"/>

# Lijst van zaken



	Blijft achter	Gaat mee	Kan worden overgenomen	n.v.t.
-	<input type="checkbox"/>	<input type="checkbox"/>	<input type="checkbox"/>	<input type="checkbox"/>
-	<input type="checkbox"/>	<input type="checkbox"/>	<input type="checkbox"/>	<input type="checkbox"/>
<b>Badkamer met de volgende toebehoren:</b>				
- ligbad	<input type="checkbox"/>	<input type="checkbox"/>	<input type="checkbox"/>	<input checked="" type="checkbox"/>
- jacuzzi/whirlpool	<input type="checkbox"/>	<input type="checkbox"/>	<input type="checkbox"/>	<input checked="" type="checkbox"/>
- douche (cabine/scherm)	<input checked="" type="checkbox"/>	<input type="checkbox"/>	<input type="checkbox"/>	<input type="checkbox"/>
- stoomdouche (cabine)	<input type="checkbox"/>	<input type="checkbox"/>	<input type="checkbox"/>	<input checked="" type="checkbox"/>
- wastafel	<input checked="" type="checkbox"/>	<input type="checkbox"/>	<input type="checkbox"/>	<input type="checkbox"/>
- wastafelmeubel	<input checked="" type="checkbox"/>	<input type="checkbox"/>	<input type="checkbox"/>	<input type="checkbox"/>
- planchet	<input type="checkbox"/>	<input type="checkbox"/>	<input type="checkbox"/>	<input checked="" type="checkbox"/>
- toiletkast	<input type="checkbox"/>	<input type="checkbox"/>	<input type="checkbox"/>	<input checked="" type="checkbox"/>
- toilet	<input checked="" type="checkbox"/>	<input type="checkbox"/>	<input type="checkbox"/>	<input type="checkbox"/>
- toiletrolhouder	<input type="checkbox"/>	<input checked="" type="checkbox"/>	<input type="checkbox"/>	<input type="checkbox"/>
- toiletborstel(houder)	<input type="checkbox"/>	<input checked="" type="checkbox"/>	<input type="checkbox"/>	<input type="checkbox"/>
-	<input type="checkbox"/>	<input type="checkbox"/>	<input type="checkbox"/>	<input type="checkbox"/>
-	<input type="checkbox"/>	<input type="checkbox"/>	<input type="checkbox"/>	<input type="checkbox"/>
<b>Sauna met toebehoren</b>	<input type="checkbox"/>	<input type="checkbox"/>	<input type="checkbox"/>	<input checked="" type="checkbox"/>
-	<input type="checkbox"/>	<input type="checkbox"/>	<input type="checkbox"/>	<input type="checkbox"/>
<b>Exterieur/installaties/veiligheid/energiebesparing</b>				
Schotel/antenne	<input type="checkbox"/>	<input type="checkbox"/>	<input type="checkbox"/>	<input checked="" type="checkbox"/>
Brievenbus	<input type="checkbox"/>	<input type="checkbox"/>	<input type="checkbox"/>	<input checked="" type="checkbox"/>
(Voordeur)bel	<input checked="" type="checkbox"/>	<input type="checkbox"/>	<input type="checkbox"/>	<input type="checkbox"/>
Alarminstallatie	<input type="checkbox"/>	<input type="checkbox"/>	<input type="checkbox"/>	<input checked="" type="checkbox"/>
(Veiligheids)sloten en overige inbraakpreventie	<input checked="" type="checkbox"/>	<input type="checkbox"/>	<input type="checkbox"/>	<input type="checkbox"/>
Rookmelders	<input checked="" type="checkbox"/>	<input type="checkbox"/>	<input type="checkbox"/>	<input type="checkbox"/>
Screens/rolluiken	<input type="checkbox"/>	<input type="checkbox"/>	<input type="checkbox"/>	<input checked="" type="checkbox"/>
CV met toebehoren	<input checked="" type="checkbox"/>	<input type="checkbox"/>	<input type="checkbox"/>	<input type="checkbox"/>
(Klok)thermostaat	<input checked="" type="checkbox"/>	<input type="checkbox"/>	<input type="checkbox"/>	<input type="checkbox"/>
<b>Warmwatervoorziening, te weten:</b>				
- via CV-installatie	<input checked="" type="checkbox"/>	<input type="checkbox"/>	<input type="checkbox"/>	<input type="checkbox"/>
- boiler	<input type="checkbox"/>	<input type="checkbox"/>	<input type="checkbox"/>	<input checked="" type="checkbox"/>
- close-in boiler	<input type="checkbox"/>	<input type="checkbox"/>	<input type="checkbox"/>	<input checked="" type="checkbox"/>
- geiser	<input type="checkbox"/>	<input type="checkbox"/>	<input type="checkbox"/>	<input checked="" type="checkbox"/>
-	<input type="checkbox"/>	<input type="checkbox"/>	<input type="checkbox"/>	<input type="checkbox"/>
-	<input type="checkbox"/>	<input type="checkbox"/>	<input type="checkbox"/>	<input type="checkbox"/>
<b>Mechanische ventilatie</b>	<input type="checkbox"/>	<input type="checkbox"/>	<input type="checkbox"/>	<input checked="" type="checkbox"/>
<b>Luchtbehandeling</b>	<input type="checkbox"/>	<input type="checkbox"/>	<input type="checkbox"/>	<input checked="" type="checkbox"/>

# Lijst van zaken



	Blijft achter	Gaat mee	Kan worden overgenomen	n.v.t.
<b>Isolatievoorzieningen (voorzetramen/radiatorfolie etc.), te weten:</b>				
-	<input type="checkbox"/>	<input type="checkbox"/>	<input type="checkbox"/>	<input checked="" type="checkbox"/>
-	<input type="checkbox"/>	<input type="checkbox"/>	<input type="checkbox"/>	<input type="checkbox"/>
Telefoonaansluiting/internetaansluiting	<input checked="" type="checkbox"/>	<input type="checkbox"/>	<input type="checkbox"/>	<input type="checkbox"/>
Veiligheidsschakelaar wasautomaat	<input type="checkbox"/>	<input type="checkbox"/>	<input type="checkbox"/>	<input checked="" type="checkbox"/>
Waterslot wasautomaat	<input type="checkbox"/>	<input checked="" type="checkbox"/>	<input type="checkbox"/>	<input type="checkbox"/>
Zonnepanelen	<input type="checkbox"/>	<input type="checkbox"/>	<input type="checkbox"/>	<input checked="" type="checkbox"/>
Oplaadpunt elektrische auto	<input type="checkbox"/>	<input type="checkbox"/>	<input type="checkbox"/>	<input checked="" type="checkbox"/>
	<input type="checkbox"/>	<input type="checkbox"/>	<input type="checkbox"/>	<input type="checkbox"/>
	<input type="checkbox"/>	<input type="checkbox"/>	<input type="checkbox"/>	<input type="checkbox"/>
<b>Tuin</b>				
<i>Inrichting</i>				
Tuinaanleg/bestrating	<input checked="" type="checkbox"/>	<input type="checkbox"/>	<input type="checkbox"/>	<input type="checkbox"/>
Bepanting	<input checked="" type="checkbox"/>	<input type="checkbox"/>	<input type="checkbox"/>	<input type="checkbox"/>
	<input type="checkbox"/>	<input type="checkbox"/>	<input type="checkbox"/>	<input type="checkbox"/>
<i>Verlichting/installaties</i>				
Buitenverlichting	<input checked="" type="checkbox"/>	<input type="checkbox"/>	<input type="checkbox"/>	<input type="checkbox"/>
Tijd- of schemerschakelaar/bewegingsmelder	<input checked="" type="checkbox"/>	<input type="checkbox"/>	<input type="checkbox"/>	<input type="checkbox"/>
	<input type="checkbox"/>	<input type="checkbox"/>	<input type="checkbox"/>	<input type="checkbox"/>
<i>Bebouwing</i>				
Tuinhuus/buitenberging	<input checked="" type="checkbox"/>	<input type="checkbox"/>	<input type="checkbox"/>	<input type="checkbox"/>
Kasten/werkbank in tuinhuis/berging	<input checked="" type="checkbox"/>	<input type="checkbox"/>	<input type="checkbox"/>	<input type="checkbox"/>
(Broei)kas	<input type="checkbox"/>	<input type="checkbox"/>	<input type="checkbox"/>	<input checked="" type="checkbox"/>
	<input type="checkbox"/>	<input type="checkbox"/>	<input type="checkbox"/>	<input type="checkbox"/>
	<input type="checkbox"/>	<input type="checkbox"/>	<input type="checkbox"/>	<input type="checkbox"/>
<i>Overig</i>				
Overige tuin, te weten:				
- (sier)hek	<input type="checkbox"/>	<input type="checkbox"/>	<input type="checkbox"/>	<input checked="" type="checkbox"/>
- vlaggenmast(houder)	<input type="checkbox"/>	<input type="checkbox"/>	<input type="checkbox"/>	<input checked="" type="checkbox"/>
-	<input type="checkbox"/>	<input type="checkbox"/>	<input type="checkbox"/>	<input type="checkbox"/>
-	<input type="checkbox"/>	<input type="checkbox"/>	<input type="checkbox"/>	<input type="checkbox"/>

# Lijst van zaken



Overig

Zijn er zaken die geen eigendom zijn van verkoper omdat er sprake is van een leasecontract. Zo ja, neemt verkoper de zaak mee of moet het betreffende contract worden overgenomen?

Ja

Nee

Gaat mee

Moet worden overgenomen

CV/geiser/boiler	<input type="checkbox"/>	<input checked="" type="checkbox"/>	<input type="checkbox"/>	<input type="checkbox"/>
Keuken/tuin/kozijnen	<input type="checkbox"/>	<input checked="" type="checkbox"/>	<input type="checkbox"/>	<input type="checkbox"/>
Intelligente thermostaten e.d.	<input type="checkbox"/>	<input checked="" type="checkbox"/>	<input type="checkbox"/>	<input type="checkbox"/>
Stadsverwarming	<input type="checkbox"/>	<input checked="" type="checkbox"/>	<input type="checkbox"/>	<input type="checkbox"/>
Zonnepanelen	<input type="checkbox"/>	<input checked="" type="checkbox"/>	<input type="checkbox"/>	<input type="checkbox"/>
	<input type="checkbox"/>	<input type="checkbox"/>	<input type="checkbox"/>	<input type="checkbox"/>
	<input type="checkbox"/>	<input type="checkbox"/>	<input type="checkbox"/>	<input type="checkbox"/>

Bijlage(n) over te nemen contracten:

—

Voor akkoord,

De opdrachtgever/verkoper,  
(en echtgeno(o)t(e)/partner)

plaats en datum:

Koper,  
(en echtgeno(o)t(e)/partner)

plaats en datum:

## AANDACHTSPUNTEN

Wanneer u een woning gaat kopen, komt er veel op u af.

Hieronder treft u een aantal zaken waarmee u te maken kunt krijgen. Met deze uitleg wordt het traject van koop en verkoop voor u duidelijker en weet u hoe de werkwijze van ons kantoor is.

### **Bezichtiging**

Alleen via afspraak met MarQuis Makelaars & Taxateurs B.V. kan een woning bezichtigd worden. Dit kan niet op dezelfde dag dat de afspraak gemaakt wordt. Bezichtigingen vinden bij voorkeur overdag plaats, zodat de woning bij daglicht kan worden bekeken. Nadien kunt u via de makelaar uw reactie geven. Ook als u geen nadere belangstelling heeft voor de woning, is het fijn als u dat even laat weten. Bedenk dat de verkoper ook benieuwd is naar uw reactie!

### **Uitbrengen van een bod op een woning**

Wanneer u na een bezichtiging interesse heeft voor de woning en u wilt hiermee verder, dan zal er over een aantal zaken overeenstemming moeten worden bereikt, zoals de prijs, de opleveringsdatum en eventuele andere voorwaarden (zoals een financieringsvoorbehoud). Alles begint met het door u uitbrengen van een bod, waarin deze zaken worden genoemd. Dit bod brengt u telefonisch, schriftelijk of persoonlijk uit aan ons kantoor.

### **Overeenstemming**

Is er mondelinge overeenstemming, dan zullen de gemaakte afspraken zo snel mogelijk worden vastgelegd in een schriftelijke koopovereenkomst, volgens het model van de NVM.

Let wel, de overeenkomst is pas een feit als deze is ondertekend door alle partijen.

### **Bedenktijd**

De koper heeft 3 dagen bedenktijd vanaf het moment dat er een afschrift is overhandigd van de koopovereenkomst die door alle partijen is ondertekend.

### **Voorbehoud financiering**

Het is gebruikelijk dat ten behoeve van de koper een ontbindende voorwaarde wordt opgenomen voor het niet verkrijgen van voldoende hypothecaire financiering. Deze clausule is **zes** weken geldig. In deze periode is het dus van belang dat de koper weet of de koopsom en de kosten koper te financieren zijn. Bij ontbinding van de koopovereenkomst binnen zes weken, dient de koper een schriftelijke afwijzing van een financiële instellingen te kunnen overleggen. Vindt de ontbinding onterecht, of na zes weken plaats, dan is er een boete van 10% van de koopsom verschuldigd.

### **Financieel advies**

Bijna alle kopers hebben een hypotheek nodig voor het kopen van een woning. Het is verstandig om van te voren advies in te winnen over de hoogte van een hypotheek en de diverse hypotheekvormen.

Ook voor een verkoper is het belangrijk om te weten, dat de financiering van de koper in goede handen is, immers, als een koop ontbonden moet worden op grond van het voorbehoud, is dat voor alle partijen een teleurstelling.

MarQuis Makelaars & Taxateurs B.V. brengt u graag in contact met deskundige adviseurs.

### **Waarborgsom**

Bij het sluiten van de koopovereenkomst verplicht koper zich tot het stellen van een bankgarantie of waarborgsom. De bankgarantie of waarborgsom bedraagt 10% van de koopsom. Omdat het om flinke bedragen gaat, wordt de bankgarantie doorgaans op verzoek van de koper verzorgd door de instelling waar de hypotheek wordt afgesloten.

### **Notariskeuze**

De notariskosten maken onderdeel uit van de kosten koper. Om deze reden mag de koper de notaris kiezen. Deze keuze dient bekend te zijn bij het tekenen van de koopovereenkomst, omdat deze na ondertekening naar de notaris wordt opgestuurd.

### **Oplevering**

Op de afgesproken dag van de eigendomsoverdracht, zal voorafgaand aan het bezoek bij de notaris, de woning geïnspecteerd worden. Hierbij zijn zowel de koper als de verkoper aanwezig. Ook zullen tijdens deze inspectie de standen t.b.v. gas, elektra en water worden opgenomen.

### **Verstreckte informatie**

De informatie die is opgenomen in de brochure is met zorg samengesteld. Voor het verzamelen van de gegevens is MarQuis Makelaars & Taxateurs B.V. in belangrijke mate afhankelijk van derden. Voor de juistheid hiervan wordt geen aansprakelijkheid aanvaard. De opgegeven maten zijn circa maten.

Aan de inhoud van deze brochure kunnen geen rechten worden ontleend.

Voor het maken van een afspraak voor een vrijblijvende bezichtiging kunt u contact opnemen met ons kantoor.

078 673 7244 of [marquis@marquis.nl](mailto:marquis@marquis.nl)

Wij zijn geopend op maandag – vrijdag van 09.00 uur tot 17.15 uur

# HoekscheHuizen.nl

*nieuw*

Dé website met uitsluitend woningaanbod  
in de Hoeksche Waard!

*Uw huis nu óók op  
HoekscheHuizen.nl*

**HOEKSCHEHUIZEN.NL**  
De website met het  
aanbod van de beste  
NVM Makelaars  
van de Hoeksche  
Waard

**NVM**

- ✓ 100% gericht op de Hoeksche Waard
- ✓ Uitsluitend woningaanbod in de Hoeksche Waard
- ✓ Achtergrond info en actueel aanbod per dorpskern
- ✓ Gericht op kopers met interesse in wonen in de Hoeksche Waard
- ✓ Extra verkoopkanaal voor verkopers uit de Hoeksche Waard
- ✓ Alleen NVM makelaars aangesloten

*Schrijf u in voor de Woningmail en wordt automatisch  
op de hoogte gehouden van nieuwe Hoeksche huizen!*