



**MARQUIS**  
Makelaars & Taxateurs



## Strijen, Omloop 19

Mooie hoekwoning met dakkapel, modern afwerkingsniveau, leuke tuin en stenen berging.

Vraagprijs: € 225.000,= k.k.

Ruime, eigentijds afgewerkte hoekwoning met dakkapel, leuke tuin en berging.

Deze omstreeks 1970 gebouwde woning staat in een gezellige woonwijk, vlakbij het centrum op een perceel van 121 m<sup>2</sup> eigen grond.

In de loop der jaren is er veel gemoderniseerd en verbeterd. Een mooie kans voor diegenen die niet teveel willen verbouwen of opknappen dus!

De indeling is globaal als volgt: entree, hal met meterkast en toiletruimte met wandcloset en fonteinbakje.

Mooie lichte woonruimte, bestaande uit een zitgedeelte met openhaard aan de tuinkant en open keuken aan de straatkant. Deze is U-vormig ingericht en voorzien van een kickspace (plintverwarming), een vijfspots gaskookplaat, afzuigkap, vaatwasser, koel-vriescombinatie, magnetron en een oven.

Een achter portaal geeft toegang tot de tuin.

De begane grondvloer is afgewerkt met plavuizen.

Op de eerste verdieping zijn drie slaapkamers en een mooie badkamer. Deze is in 2017 vernieuwd en ingericht met een dubbel wastafelmeubel, een inlopdouche met regendouche en een tweede toilet.

De tweede verdieping is uitgevoerd met een dakkapel.

Op de voorzolder is de opstelplaats t.b.v. de cv-ketel en de wasmachine. Er zijn ook nog twee slaapkamers en veel bergruimte.

De gehele woning is voorzien van dubbel glas, deels in nieuw geplaatste kozijnen. Aan de achtergevel is een zonnescerm aangebracht.

De tuin ligt op het zuiden en is strak ingericht.  
Achterin staat een stenen berging.

Al met al een geweldige gezinswoning, die zo betrokken kan worden!

De oplevering kan in overleg plaatsvinden.

Nieuwsgierig?

Maak dan snel een afspraak voor een vrijblijvende bezichtiging met MarQuis makelaars & taxateurs. U bent van harte welkom!

Kadastrale gegevens:

Gemeente Strijen , sectie N nummer 1469, groot 1 are en 21 centiare, tevens het 1/10 deel in het pad, kadastraal bekend gemeente Strijen, sectie N nummer 1475, totaal groot 41 centiare

Volle eigendom

Tuinligging: zuid

Maatvoering (indicatief):

Gebruiksoppervlakte wonen : circa 114 m<sup>2</sup>

Gebruiksoppervlakte berging : circa 9 m<sup>2</sup>

Inhoud woning : circa 380 m<sup>3</sup>

Bijzonderheden:

Twee airco's ter overname

Vaillant VHR combi-ketel 2009

Kwaaitaalvloer, keuringsrapport aanwezig, geen chlorideschade.

Oplevering:

De oplevering kan in overleg plaatsvinden.



**MARQUIS**

Makelaars & Taxateurs













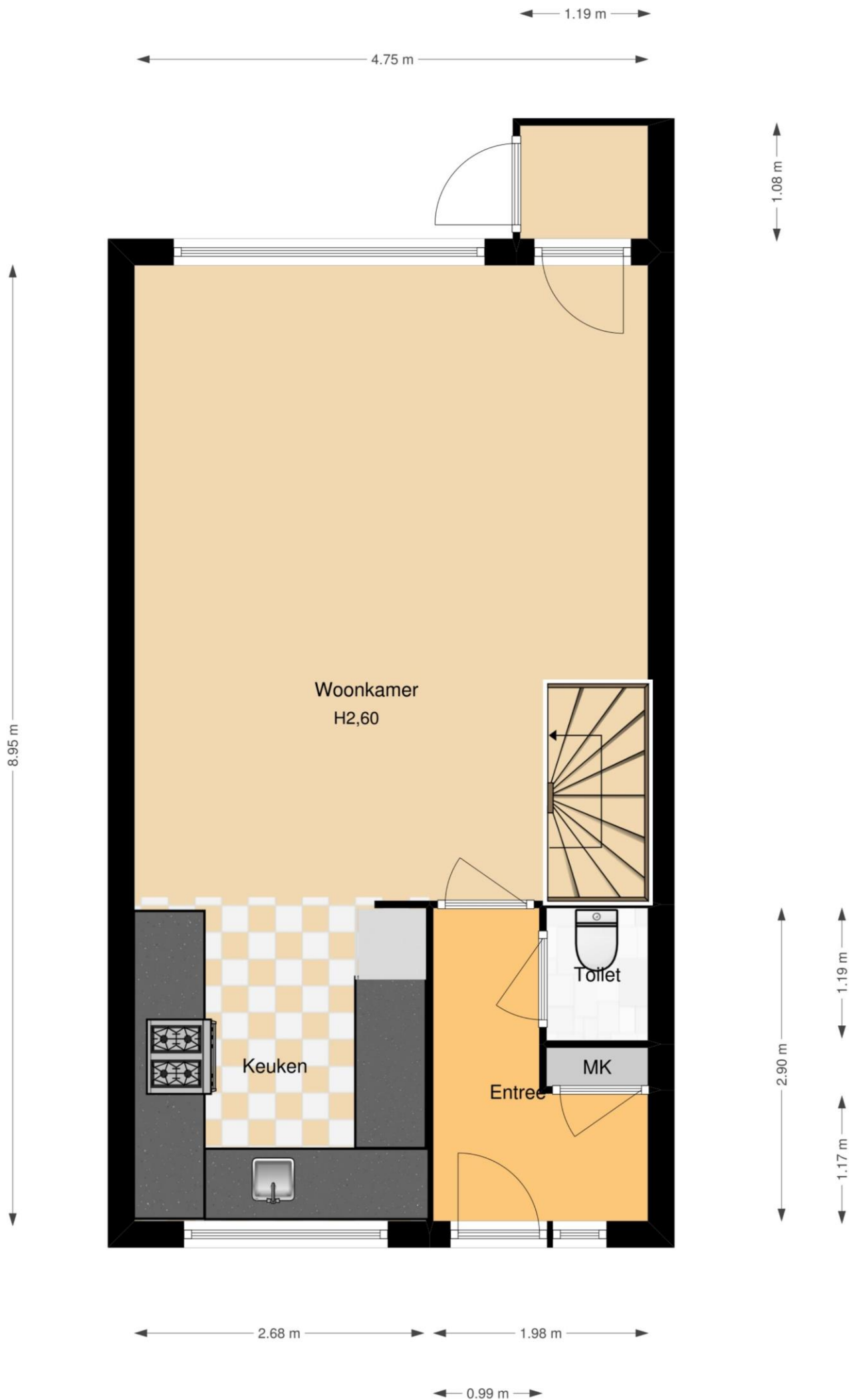

Aan deze plattegronden kunnen geen rechten worden ontleend.



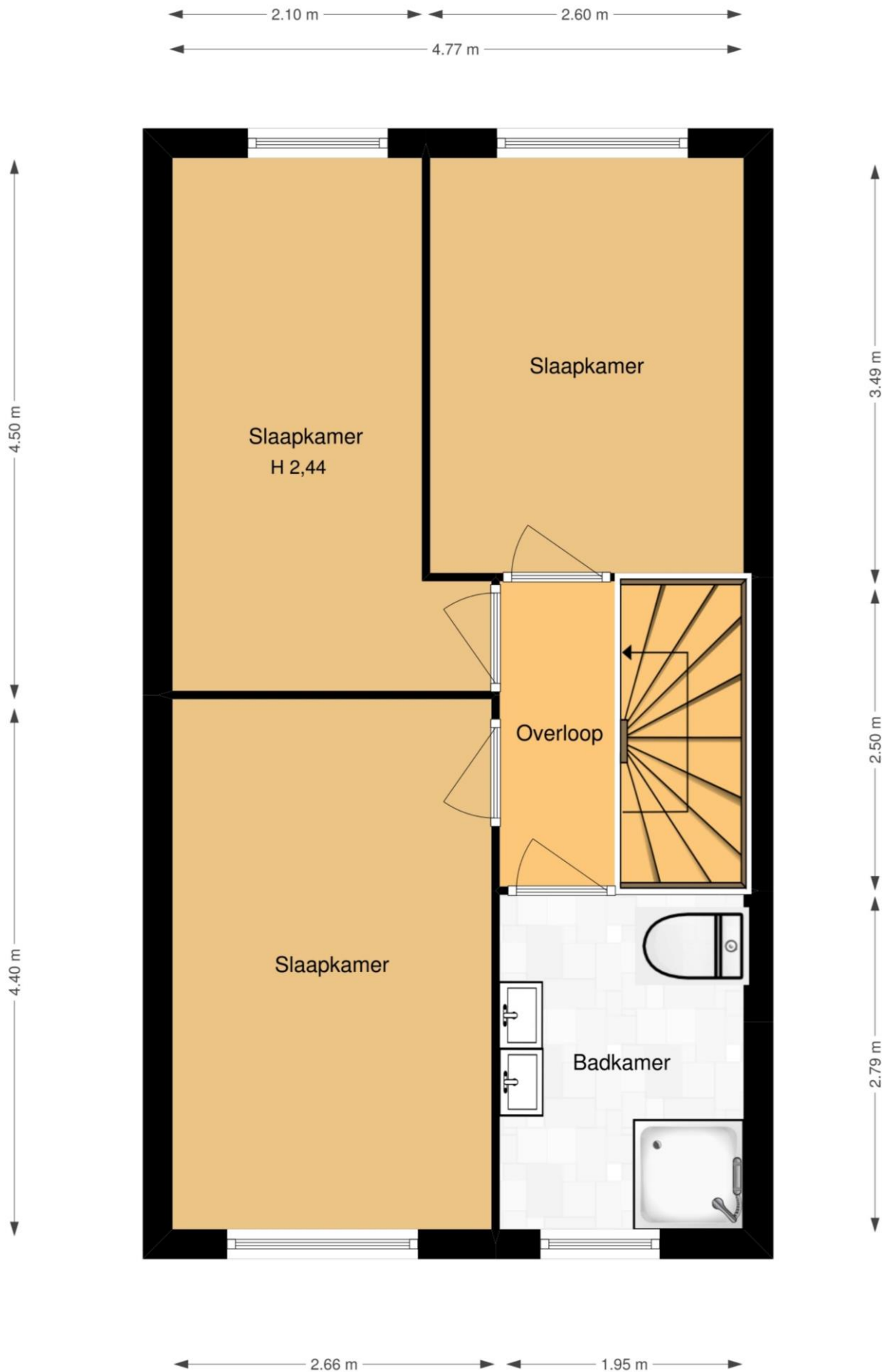

Aan deze plattegronden kunnen geen rechten worden ontleend.

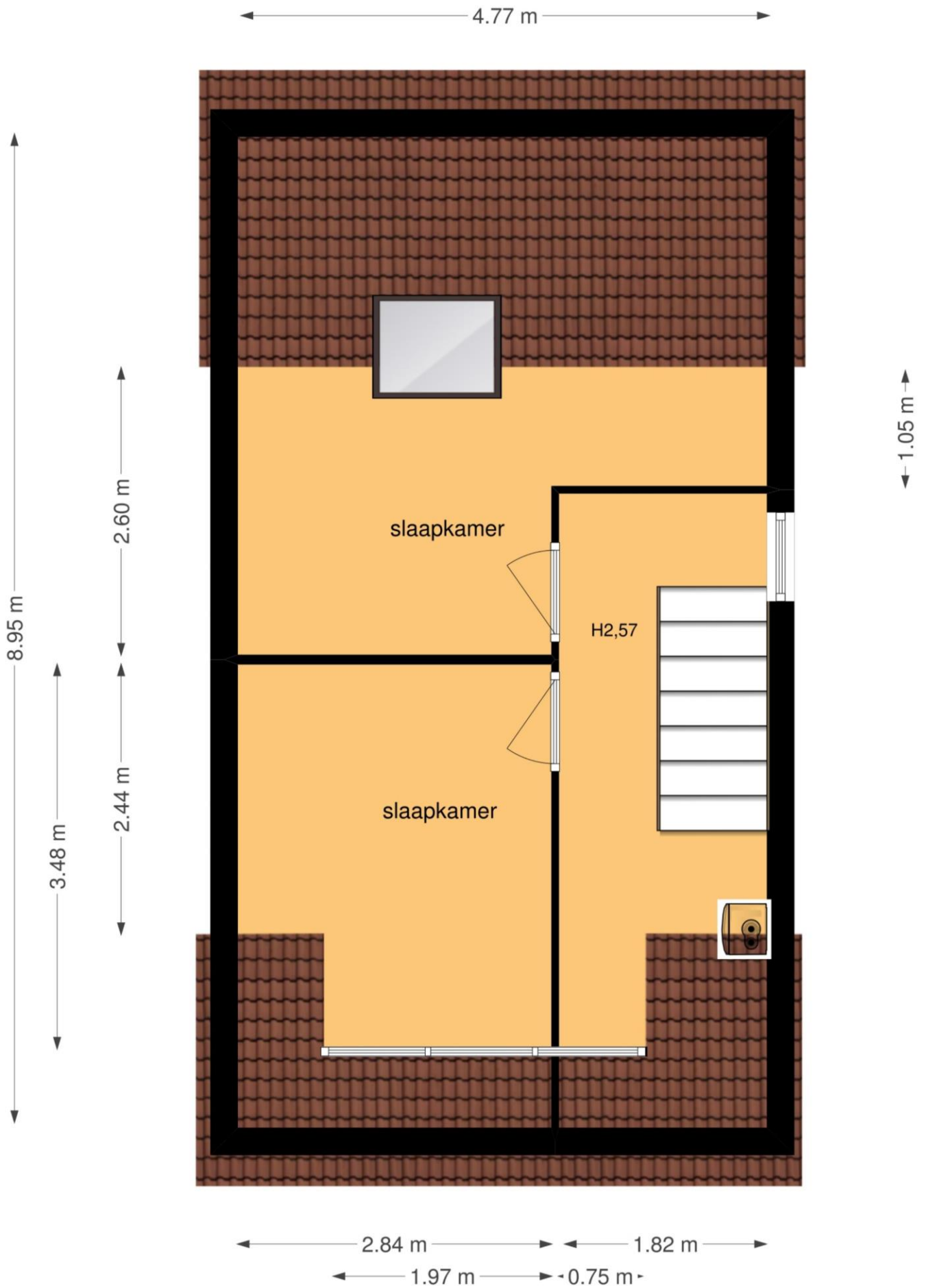

Aan deze plattegronden kunnen geen rechten worden ontleend.

# Lijst van zaken



## Persoonlijke gegevens

Naam:

Adres te verkopen woning:

Omloop 19 Strijen

Datum:

25/6/2019

Voor de onderstaande zaken -ongeacht of ze roerend dan wel onroerend zijn- geldt dat ze soms wel en soms niet in de woning achterblijven. De lijst is bedoeld om duidelijkheid te scheppen om discussies achteraf te voorkomen.

	Blijft achter	Gaat mee	Kan worden overgenomen	n.v.t.
<b>Woning</b>				
<i>Interieur</i>				
<b>Verlichting, te weten:</b>				
- inbouwspots/dimmers	<input checked="" type="checkbox"/>	<input type="checkbox"/>	<input type="checkbox"/>	<input type="checkbox"/>
- opbouwspots/armaturen/lampen/dimmers	<input checked="" type="checkbox"/>	<input type="checkbox"/>	<input type="checkbox"/>	<input type="checkbox"/>
- losse (hang)lampen	<input type="checkbox"/>	<input type="checkbox"/>	<input checked="" type="checkbox"/>	<input type="checkbox"/>
-	<input type="checkbox"/>	<input type="checkbox"/>	<input type="checkbox"/>	<input type="checkbox"/>
-	<input type="checkbox"/>	<input type="checkbox"/>	<input type="checkbox"/>	<input type="checkbox"/>
<b>(Losse)kasten, legplanken, te weten:</b>				
-	<input type="checkbox"/>	<input checked="" type="checkbox"/>	<input type="checkbox"/>	<input type="checkbox"/>
-	<input type="checkbox"/>	<input checked="" type="checkbox"/>	<input type="checkbox"/>	<input type="checkbox"/>
<b>Raamdecoratie/zonwering binnen, te weten:</b>				
- gordijnrails	<input checked="" type="checkbox"/>	<input type="checkbox"/>	<input type="checkbox"/>	<input type="checkbox"/>
- gordijnen	<input checked="" type="checkbox"/>	<input type="checkbox"/>	<input type="checkbox"/>	<input type="checkbox"/>
- overgordijnen	<input type="checkbox"/>	<input type="checkbox"/>	<input type="checkbox"/>	<input checked="" type="checkbox"/>
- vitrages	<input type="checkbox"/>	<input type="checkbox"/>	<input type="checkbox"/>	<input checked="" type="checkbox"/>
- rolgordijnen	<input checked="" type="checkbox"/>	<input type="checkbox"/>	<input type="checkbox"/>	<input type="checkbox"/>
- lamellen	<input checked="" type="checkbox"/>	<input type="checkbox"/>	<input type="checkbox"/>	<input type="checkbox"/>
- jaloezieën	<input type="checkbox"/>	<input type="checkbox"/>	<input checked="" type="checkbox"/>	<input type="checkbox"/>
- (losse) horren/rolhorren	<input checked="" type="checkbox"/>	<input type="checkbox"/>	<input type="checkbox"/>	<input type="checkbox"/>
-	<input type="checkbox"/>	<input type="checkbox"/>	<input type="checkbox"/>	<input type="checkbox"/>
-	<input type="checkbox"/>	<input type="checkbox"/>	<input type="checkbox"/>	<input type="checkbox"/>
<b>Vloerdecoratie, te weten:</b>				
- vloerbedekking	<input checked="" type="checkbox"/>	<input type="checkbox"/>	<input type="checkbox"/>	<input type="checkbox"/>
- parketvloer	<input checked="" type="checkbox"/>	<input type="checkbox"/>	<input type="checkbox"/>	<input type="checkbox"/>
- houten vloer(delen)	<input type="checkbox"/>	<input type="checkbox"/>	<input type="checkbox"/>	<input checked="" type="checkbox"/>
- laminaat	<input checked="" type="checkbox"/>	<input type="checkbox"/>	<input type="checkbox"/>	<input type="checkbox"/>
- plavuizen	<input checked="" type="checkbox"/>	<input type="checkbox"/>	<input type="checkbox"/>	<input type="checkbox"/>
-	<input type="checkbox"/>	<input type="checkbox"/>	<input type="checkbox"/>	<input type="checkbox"/>
-	<input type="checkbox"/>	<input type="checkbox"/>	<input type="checkbox"/>	<input type="checkbox"/>



# Lijst van zaken



	Blijft achter	Gaat mee	Kan worden overgenomen	n.v.t.
(Voorzet) openhaard met toebehoren	<input checked="" type="checkbox"/>	<input type="checkbox"/>	<input type="checkbox"/>	<input type="checkbox"/>
Allesbrander	<input type="checkbox"/>	<input type="checkbox"/>	<input type="checkbox"/>	<input checked="" type="checkbox"/>
Houtkachel	<input type="checkbox"/>	<input type="checkbox"/>	<input type="checkbox"/>	<input checked="" type="checkbox"/>
(Gas)kachels	<input type="checkbox"/>	<input type="checkbox"/>	<input type="checkbox"/>	<input checked="" type="checkbox"/>
Designradiator(en)	<input checked="" type="checkbox"/>	<input type="checkbox"/>	<input type="checkbox"/>	<input type="checkbox"/>
Radiatorafwerking	<input checked="" type="checkbox"/>	<input type="checkbox"/>	<input type="checkbox"/>	<input type="checkbox"/>
<b>Overig, te weten:</b>				
- spiegelwanden	<input type="checkbox"/>	<input type="checkbox"/>	<input type="checkbox"/>	<input checked="" type="checkbox"/>
- schilderij ophangstelsysteem	<input type="checkbox"/>	<input type="checkbox"/>	<input type="checkbox"/>	<input checked="" type="checkbox"/>
-	<input type="checkbox"/>	<input type="checkbox"/>	<input type="checkbox"/>	<input type="checkbox"/>
-	<input type="checkbox"/>	<input type="checkbox"/>	<input type="checkbox"/>	<input type="checkbox"/>
<b>Keuken</b>				
Keukenblok (met bovenkasten)	<input checked="" type="checkbox"/>	<input type="checkbox"/>	<input type="checkbox"/>	<input type="checkbox"/>
<b>Keuken (inbouw)apparatuur, te weten:</b>				
- kookplaat	<input checked="" type="checkbox"/>	<input type="checkbox"/>	<input type="checkbox"/>	<input type="checkbox"/>
- (gas)fornuis	<input checked="" type="checkbox"/>	<input type="checkbox"/>	<input type="checkbox"/>	<input checked="" type="checkbox"/>
- afzuigkap	<input checked="" type="checkbox"/>	<input type="checkbox"/>	<input type="checkbox"/>	<input type="checkbox"/>
- magnetron	<input checked="" type="checkbox"/>	<input type="checkbox"/>	<input type="checkbox"/>	<input type="checkbox"/>
- oven	<input checked="" type="checkbox"/>	<input type="checkbox"/>	<input type="checkbox"/>	<input type="checkbox"/>
- combi-oven/combimagnetron	<input checked="" type="checkbox"/>	<input type="checkbox"/>	<input type="checkbox"/>	<input checked="" type="checkbox"/>
- koelkast	<input checked="" type="checkbox"/>	<input type="checkbox"/>	<input type="checkbox"/>	<input checked="" type="checkbox"/>
- vriezer	<input checked="" type="checkbox"/>	<input type="checkbox"/>	<input type="checkbox"/>	<input checked="" type="checkbox"/>
- koel-vriescombinatie	<input checked="" type="checkbox"/>	<input type="checkbox"/>	<input type="checkbox"/>	<input type="checkbox"/>
- vaatwasser	<input checked="" type="checkbox"/>	<input type="checkbox"/>	<input type="checkbox"/>	<input type="checkbox"/>
- Quooker	<input type="checkbox"/>	<input type="checkbox"/>	<input type="checkbox"/>	<input checked="" type="checkbox"/>
- koffiezetapparaat	<input type="checkbox"/>	<input checked="" type="checkbox"/>	<input type="checkbox"/>	<input type="checkbox"/>
-	<input type="checkbox"/>	<input type="checkbox"/>	<input type="checkbox"/>	<input type="checkbox"/>
-	<input type="checkbox"/>	<input type="checkbox"/>	<input type="checkbox"/>	<input type="checkbox"/>
<b>Keukenaccessoires, te weten:</b>				
- messerophangstelsysteem	<input type="checkbox"/>	<input checked="" type="checkbox"/>	<input type="checkbox"/>	<input type="checkbox"/>
-	<input type="checkbox"/>	<input type="checkbox"/>	<input type="checkbox"/>	<input type="checkbox"/>
<b>Sanitair/sauna</b>				
<b>Toilet met de volgende toebehoren:</b>				
- toilet	<input checked="" type="checkbox"/>	<input type="checkbox"/>	<input type="checkbox"/>	<input type="checkbox"/>
- toiletrolhouder	<input checked="" type="checkbox"/>	<input type="checkbox"/>	<input type="checkbox"/>	<input type="checkbox"/>
- toiletborstel(houder)	<input type="checkbox"/>	<input checked="" type="checkbox"/>	<input type="checkbox"/>	<input type="checkbox"/>
- fontein	<input checked="" type="checkbox"/>	<input type="checkbox"/>	<input type="checkbox"/>	<input type="checkbox"/>

# Lijst van zaken



	Blijft achter	Gaat mee	Kan worden overgenomen	n.v.t.
-	<input type="checkbox"/>	<input type="checkbox"/>	<input type="checkbox"/>	<input type="checkbox"/>
-	<input type="checkbox"/>	<input type="checkbox"/>	<input type="checkbox"/>	<input type="checkbox"/>
<b>Badkamer met de volgende toebehoren:</b>				
- ligbad	<input type="checkbox"/>	<input type="checkbox"/>	<input type="checkbox"/>	<input checked="" type="checkbox"/>
- jacuzzi/whirlpool	<input type="checkbox"/>	<input type="checkbox"/>	<input type="checkbox"/>	<input checked="" type="checkbox"/>
- douche (cabine/schermb)	<input checked="" type="checkbox"/>	<input type="checkbox"/>	<input type="checkbox"/>	<input type="checkbox"/>
- stoomdouche (cabine)	<input type="checkbox"/>	<input type="checkbox"/>	<input type="checkbox"/>	<input checked="" type="checkbox"/>
- wastafel	<input checked="" type="checkbox"/>	<input type="checkbox"/>	<input type="checkbox"/>	<input type="checkbox"/>
- wastafelmeubel	<input checked="" type="checkbox"/>	<input type="checkbox"/>	<input type="checkbox"/>	<input type="checkbox"/>
- planchet	<input type="checkbox"/>	<input type="checkbox"/>	<input type="checkbox"/>	<input checked="" type="checkbox"/>
- toiletkast	<input checked="" type="checkbox"/>	<input type="checkbox"/>	<input type="checkbox"/>	<input type="checkbox"/>
- toilet	<input checked="" type="checkbox"/>	<input type="checkbox"/>	<input type="checkbox"/>	<input type="checkbox"/>
- toiletrolhouder	<input checked="" type="checkbox"/>	<input type="checkbox"/>	<input type="checkbox"/>	<input type="checkbox"/>
- toiletborstel(houder)	<input type="checkbox"/>	<input checked="" type="checkbox"/>	<input type="checkbox"/>	<input type="checkbox"/>
-	<input type="checkbox"/>	<input type="checkbox"/>	<input type="checkbox"/>	<input type="checkbox"/>
-	<input type="checkbox"/>	<input type="checkbox"/>	<input type="checkbox"/>	<input type="checkbox"/>
Sauna met toebehoren	<input type="checkbox"/>	<input type="checkbox"/>	<input type="checkbox"/>	<input checked="" type="checkbox"/>
	<input type="checkbox"/>	<input type="checkbox"/>	<input type="checkbox"/>	<input type="checkbox"/>
<b>Exterieur/installaties/veiligheid/energiebesparing</b>				
Schotel/antenne	<input type="checkbox"/>	<input type="checkbox"/>	<input type="checkbox"/>	<input checked="" type="checkbox"/>
Brievenbus	<input type="checkbox"/>	<input type="checkbox"/>	<input type="checkbox"/>	<input checked="" type="checkbox"/>
(Voordeur)bel	<input checked="" type="checkbox"/>	<input type="checkbox"/>	<input type="checkbox"/>	<input type="checkbox"/>
Alarminstallatie	<input type="checkbox"/>	<input type="checkbox"/>	<input type="checkbox"/>	<input checked="" type="checkbox"/>
(Veiligheids)sloten en overige inbraakpreventie	<input checked="" type="checkbox"/>	<input type="checkbox"/>	<input type="checkbox"/>	<input type="checkbox"/>
Rookmelders	<input checked="" type="checkbox"/>	<input type="checkbox"/>	<input type="checkbox"/>	<input type="checkbox"/>
Screens/rolluiken <i>2x slaapk. 1e verd. a±</i>	<input type="checkbox"/>	<input type="checkbox"/>	<input checked="" type="checkbox"/>	<input type="checkbox"/>
CV met toebehoren	<input checked="" type="checkbox"/>	<input type="checkbox"/>	<input type="checkbox"/>	<input type="checkbox"/>
(Klok)thermostaat	<input checked="" type="checkbox"/>	<input type="checkbox"/>	<input type="checkbox"/>	<input type="checkbox"/>
<b>Warmwatervoorziening, te weten:</b>				
- via CV-installatie	<input checked="" type="checkbox"/>	<input type="checkbox"/>	<input type="checkbox"/>	<input type="checkbox"/>
- boiler	<input type="checkbox"/>	<input type="checkbox"/>	<input type="checkbox"/>	<input checked="" type="checkbox"/>
- close-in boiler	<input type="checkbox"/>	<input type="checkbox"/>	<input type="checkbox"/>	<input checked="" type="checkbox"/>
- geiser	<input type="checkbox"/>	<input type="checkbox"/>	<input type="checkbox"/>	<input checked="" type="checkbox"/>
-	<input type="checkbox"/>	<input type="checkbox"/>	<input type="checkbox"/>	<input type="checkbox"/>
-	<input type="checkbox"/>	<input type="checkbox"/>	<input type="checkbox"/>	<input type="checkbox"/>
Mechanische ventilatie	<input type="checkbox"/>	<input type="checkbox"/>	<input type="checkbox"/>	<input checked="" type="checkbox"/>
Luchtbehandeling	<input type="checkbox"/>	<input type="checkbox"/>	<input type="checkbox"/>	<input checked="" type="checkbox"/>

# Lijst van zaken



	Blijft achter	Gaat mee	Kan worden overgenomen	n.v.t.
<b>Isolatievoorzieningen (voorzetramen/radiatorfolie etc.), te weten:</b>				
-	<input type="checkbox"/>	<input type="checkbox"/>	<input type="checkbox"/>	<input checked="" type="checkbox"/>
-	<input type="checkbox"/>	<input type="checkbox"/>	<input type="checkbox"/>	<input type="checkbox"/>
Telefoonaansluiting/internetaansluiting	<input type="checkbox"/>	<input checked="" type="checkbox"/>	<input type="checkbox"/>	<input type="checkbox"/>
Veiligheidsschakelaar wasautomaat	<input type="checkbox"/>	<input type="checkbox"/>	<input type="checkbox"/>	<input checked="" type="checkbox"/>
Waterslot wasautomaat	<input checked="" type="checkbox"/>	<input type="checkbox"/>	<input type="checkbox"/>	<input type="checkbox"/>
Zonnepanelen	<input type="checkbox"/>	<input type="checkbox"/>	<input type="checkbox"/>	<input checked="" type="checkbox"/>
Oplaadpunt elektrische auto	<input type="checkbox"/>	<input type="checkbox"/>	<input type="checkbox"/>	<input checked="" type="checkbox"/>
Zonnescherm az	<input checked="" type="checkbox"/>	<input type="checkbox"/>	<input type="checkbox"/>	<input type="checkbox"/>
	<input type="checkbox"/>	<input type="checkbox"/>	<input type="checkbox"/>	<input type="checkbox"/>
<b>Tuin</b>				
<i>Inrichting</i>				
Tuinaanleg/bestrating	<input checked="" type="checkbox"/>	<input type="checkbox"/>	<input type="checkbox"/>	<input type="checkbox"/>
Beplanting	<input checked="" type="checkbox"/>	<input type="checkbox"/>	<input type="checkbox"/>	<input type="checkbox"/>
	<input type="checkbox"/>	<input type="checkbox"/>	<input type="checkbox"/>	<input type="checkbox"/>
<b>Verlichting/installaties</b>				
Buitenverlichting	<input checked="" type="checkbox"/>	<input type="checkbox"/>	<input type="checkbox"/>	<input type="checkbox"/>
Tijd- of schemerschakelaar/bewegingsmelder	<input type="checkbox"/>	<input type="checkbox"/>	<input type="checkbox"/>	<input checked="" type="checkbox"/>
	<input type="checkbox"/>	<input type="checkbox"/>	<input type="checkbox"/>	<input type="checkbox"/>
<b>Bebouwing</b>				
Tuinhuis/buitenberging	<input checked="" type="checkbox"/>	<input type="checkbox"/>	<input type="checkbox"/>	<input type="checkbox"/>
Kasten/werkbank in tuinhuis/berging planken	<input checked="" type="checkbox"/>	<input type="checkbox"/>	<input type="checkbox"/>	<input type="checkbox"/>
(Broei)kas	<input type="checkbox"/>	<input type="checkbox"/>	<input type="checkbox"/>	<input checked="" type="checkbox"/>
↳ losse spullen	<input type="checkbox"/>	<input checked="" type="checkbox"/>	<input type="checkbox"/>	<input type="checkbox"/>
	<input type="checkbox"/>	<input type="checkbox"/>	<input type="checkbox"/>	<input type="checkbox"/>
<b>Overig</b>				
<b>Overige tuin, te weten:</b>				
- (sier)hek	<input checked="" type="checkbox"/>	<input type="checkbox"/>	<input type="checkbox"/>	<input type="checkbox"/>
- vlaggenmast(houder)	<input type="checkbox"/>	<input type="checkbox"/>	<input type="checkbox"/>	<input checked="" type="checkbox"/>
-	<input type="checkbox"/>	<input type="checkbox"/>	<input type="checkbox"/>	<input type="checkbox"/>
-	<input type="checkbox"/>	<input type="checkbox"/>	<input type="checkbox"/>	<input type="checkbox"/>



# Lijst van zaken



## Overig

Zijn er zaken die geen eigendom zijn van verkoper omdat er sprake is van een leasecontract. Zo ja, neemt verkoper de zaak mee of moet het betreffende contract worden overgenomen?

	Ja	Nee	Gaat mee	Moet worden overgenomen
CV/geiser/boiler	<input type="checkbox"/>	<input checked="" type="checkbox"/>	<input type="checkbox"/>	<input type="checkbox"/>
Keuken/tuin/kozijnen	<input type="checkbox"/>	<input checked="" type="checkbox"/>	<input type="checkbox"/>	<input type="checkbox"/>
Intelligente thermostaten e.d.	<input type="checkbox"/>	<input checked="" type="checkbox"/>	<input type="checkbox"/>	<input type="checkbox"/>
Stadsverwarming	<input type="checkbox"/>	<input checked="" type="checkbox"/>	<input type="checkbox"/>	<input type="checkbox"/>
Zonnepanelen	<input type="checkbox"/>	<input checked="" type="checkbox"/>	<input type="checkbox"/>	<input type="checkbox"/>
AC unit 2 x	<input type="checkbox"/>	<input type="checkbox"/>	<input type="checkbox"/>	<input type="checkbox"/>
	<input type="checkbox"/>	<input type="checkbox"/>	<input type="checkbox"/>	<input type="checkbox"/>
Bijlage(n) over te nemen contracten:				
-				
-				

*Overname*

Voor akkoord,

De opdrachtgever/verkoper,  
(en echtgeno(o)t(e)/partner)

plaats en datum:

Koper,  
(en echtgeno(o)t(e)/partner)

plaats en datum:

## AANDACHTSPUNTEN

Wanneer u een woning gaat kopen, komt er veel op u af.

Hieronder treft u een aantal zaken waarmee u te maken kunt krijgen. Met deze uitleg wordt het traject van koop en verkoop voor u duidelijker en weet u hoe de werkwijze van ons kantoor is.

### **Bezichtiging**

Alleen via afspraak met MarQuis Makelaars & Taxateurs B.V. kan een woning bezichtigd worden. Dit kan niet op dezelfde dag dat de afspraak gemaakt wordt. Bezichtigingen vinden bij voorkeur overdag plaats, zodat de woning bij daglicht kan worden bekeken. Nadien kunt u via de makelaar uw reactie geven. Ook als u geen nadere belangstelling heeft voor de woning, is het fijn als u dat even laat weten. Bedenk dat de verkoper ook benieuwd is naar uw reactie!

### **Uitbrengen van een bod op een woning**

Wanneer u na een bezichtiging interesse heeft voor de woning en u wilt hiermee verder, dan zal er over een aantal zaken overeenstemming moeten worden bereikt, zoals de prijs, de opleveringsdatum en eventuele andere voorwaarden (zoals een financieringsvoorboud). Alles begint met het door u uitbrengen van een bod, waarin deze zaken worden genoemd. Dit bod brengt u telefonisch, schriftelijk of persoonlijk uit aan ons kantoor.

### **Overeenstemming**

Is er mondelinge overeenstemming, dan zullen de gemaakte afspraken zo snel mogelijk worden vastgelegd in een schriftelijke koopovereenkomst, volgens het model van de NVM.

Let wel, de overeenkomst is pas een feit als deze is ondertekend door alle partijen.

### **Bedenktijd**

De koper heeft 3 dagen bedenktijd vanaf het moment dat er een afschrift is overhandigd van de koopovereenkomst die door alle partijen is ondertekend.

### **Voorbehoud financiering**

Het is gebruikelijk dat ten behoeve van de koper een ontbindende voorwaarde wordt opgenomen voor het niet verkrijgen van voldoende hypothecaire financiering. Deze clausule is **zes** weken geldig. In deze periode is het dus van belang dat de koper weet of de koopsom en de kosten koper te financieren zijn. Bij ontbinding van de koopovereenkomst binnen zes weken, dient de koper een schriftelijke afwijzing van een financiële instellingen te kunnen overleggen. Vindt de ontbinding onterecht, of na zes weken plaats, dan is er een boete van 10% van de koopsom verschuldigd.

### **Financieel advies**

Bijna alle kopers hebben een hypotheek nodig voor het kopen van een woning. Het is verstandig om van te voren advies in te winnen over de hoogte van een hypotheek en de diverse hypotheekvormen.

Ook voor een verkoper is het belangrijk om te weten, dat de financiering van de koper in goede handen is, immers, als een koop ontbonden moet worden op grond van het voorbehoud, is dat voor alle partijen een teleurstelling.

MarQuis Makelaars & Taxateurs B.V. brengt u graag in contact met deskundige adviseurs.

### **Waarborgsom**

Bij het sluiten van de koopovereenkomst verplicht koper zich tot het stellen van een bankgarantie of waarborgsom. De bankgarantie of waarborgsom bedraagt 10% van de koopsom. Omdat het om flinke bedragen gaat, wordt de bankgarantie doorgaans op verzoek van de koper verzorgd door de instelling waar de hypotheek wordt afgesloten.

### **Notariskeuze**

De notariskosten maken onderdeel uit van de kosten koper. Om deze reden mag de koper de notaris kiezen. Deze keuze dient bekend te zijn bij het tekenen van de koopovereenkomst, omdat deze na ondertekening naar de notaris wordt opgestuurd.

### **Oplevering**

Op de afgesproken dag van de eigendomsoverdracht, zal voorafgaand aan het bezoek bij de notaris, de woning geïnspecteerd worden. Hierbij zijn zowel de koper als de verkoper aanwezig. Ook zullen tijdens deze inspectie de standen t.b.v. gas, elektra en water worden opgenomen.

### **Verstreckte informatie**

De informatie die is opgenomen in de brochure is met zorg samengesteld. Voor het verzamelen van de gegevens is MarQuis Makelaars & Taxateurs B.V. in belangrijke mate afhankelijk van derden. Voor de juistheid hiervan wordt geen aansprakelijkheid aanvaard. De opgegeven maten zijn circa maten.

Aan de inhoud van deze brochure kunnen geen rechten worden ontleend.

Voor het maken van een afspraak voor een vrijblijvende bezichtiging kunt u contact opnemen met ons kantoor.

078 673 7244 of [marquis@marquis.nl](mailto:marquis@marquis.nl)

Wij zijn geopend op maandag – vrijdag van 09.00 uur tot 17.15 uur

# HoekscheHuizen.nl

*nieuw*

Dé website met uitsluitend woningaanbod  
in de Hoeksche Waard!

*Uw huis nu óók op  
HoekscheHuizen.nl*

**HOEKSCHEHUIZEN.NL**  
De website met het  
aanbod van de beste  
NVM Makelaars  
van de Hoeksche  
Waard

**NVM**

- ✓ 100% gericht op de Hoeksche Waard
- ✓ Uitsluitend woningaanbod in de Hoeksche Waard
- ✓ Achtergrond info en actueel aanbod per dorpskern
- ✓ Gericht op kopers met interesse in wonen in de Hoeksche Waard
- ✓ Extra verkoopkanaal voor verkopers uit de Hoeksche Waard
- ✓ Alleen NVM makelaars aangesloten

*Schrijf u in voor de Woningmail en wordt automatisch  
op de hoogte gehouden van nieuwe Hoeksche huizen!*