



DB MAKELAARS



**Robijn 10, 2651 SW Berkel en Rodenrijs**

**Vraagprijs € 699.000,- k.k.**



DB Makelaars  
Tobias Asserlaan 3  
2662 SB, BERGSCHENHOEK  
Tel: 010-7850833  
E-mail: [info@dbmakelaars.nl](mailto:info@dbmakelaars.nl)

In de rustige Edelsteenbuurt in Berkel en Rodenrijs gelegen semi-bungalow met garage en ruime tuin op het Zuiden. Deze woning heeft op de begane grond een ruime woonkamer en moderne woonkeuken, een slaapkamer met eigen badkamer en infrarood sauna. In de voortuin plek om er 2 auto's te parkeren en een ruime garage voor nog een auto of motor. Op de verdieping zijn nog 4 slaapkamers en een tweede badkamer.

Kortom; Een heerlijk huis als men op zoek is naar veel ruimte of een plek waar mantelzorg aan huis een mogelijkheid is.

#### Omschrijving en indeling

##### Begane grond:

Voortuin met plek om er 2 auto's te parkeren. Langs het huis, via een afsluitbaar hek, loopt een pad naar de achtertuin.

De garage heeft een elektrisch bedienbare deur en fungeert ook als bijkeuken met veel opslag mogelijkheden en de aansluiting voor de wasmachine en droger bevinden zich hier.

Entree, hal met garderobenis. Toilet met zwevend closet en inbouwreservoir en een fonteintje.

Deur om de garage vanuit binnenshuis te kunnen bereiken.

In de hal, woonkamer en de open keuken ligt een lichte marmervloer met in de woonkamer voorzien van vloerverwarming. De woonkamer is tuingericht en heeft een sfeervolle openhaard. De achterpui met openslaande deuren is in 2010 vernieuwd met kunststof kozijnen en dubbel glas.

Via de woonkamer, toegang tot de aan de achterzijde gelegen slaapkamer met aangrenzende badkamer. De slaapkamer is voorzien van een lichte laminaatvloer en een op maat gemaakte kastenwand met schuifdeuren. In een nis (voorheen de pantry behorend bij de keuken) staat de tweepersoons infrarood sauna.

De volledig betegelde badkamer is voorzien van een douche met glazen wand, toilet, designradiator en 2 wastafels.

De ruime woonkeuken met uitkijk over de voortuin, staat in een L-opstelling en heeft veel werkruimte met ook een eiland met extra bergkasten en lades. Verder is de keuken voorzien van diverse inbouwapparatuur, zoals 5-pits gaskookplaat, afzuigkap, dubbele spoelbak, vaatwasser, carrouselkast, combi oven/ stoomoven, gewone oven, koelkast. Er is nog een vaste kast waar nu een extra vriezer staat.

##### Op de verdieping:

Overloop met toegang tot alle vertrekken. Zowel aan de voorzijde als achterzijde zijn 2 slaapkamer en er is een tweede badkamer. Bergkast met cv ketel.

Slaapkamer 2 (2,93 x 3,64 m.): onder de schuine kap aan de voorzijde met groot dakraam.

Slaapkamer 3 (2,92 x 3,64 m.): eveneens aan de voorzijde en met groot dakraam.

De badkamer is volledig betegeld en is voorzien van 2 wastafels, designradiator en inloopdouche. Separaat toilet met fonteintje.

Slaapkamer 4 (3,63 x 2,92 m.): onder de schuine kap aan de achterzijde met groot dakraam.

Slaapkamer 5 (3,05 x 4,67 m.): Deze kamer is de grootste op de verdieping. Er is een luik met vlizotrap naar de vliering en een deur naar het dakterras.

De diepe achtertuin is op het zuiden gelegen en langs het huis loopt een pad naar de voorkant, met afsluitbare poort. In de tuin is veel privacy door de beschutte begroeiing en er zijn divers terrassen en plekken waar men zowel de zon als de schaduw kan opzoeken. Er is een zonnescerm en een buitenkraan aanwezig (in de tuinkast) en er is een houten schuur voor de opslag van tuingeredschap.

Bijzonderheden en details:

- Gelegen in een autoluwe straat met alleen bestemmingsverkeer
- Ook gunstige ligging vlakbij het Annie M.G. Schmidtpark.
- Perceel oppervlakte 447 m<sup>2</sup>. Woonoppervlakte 171 m<sup>2</sup> en een inhoud van 618 m<sup>3</sup>.
- De woning is netjes onderhouden en het buitenschilderwerk is in 2018 voor het laatst uitgevoerd.
- Bouwjaar 1980
- Oplevering in overleg en conform Lijst van Zaken.
- Bij deze woning (ouder dan 30 jaar) is de ouderdomsclausule van toepassing.
- Bij deze woning (gebouwd voor 1993) is de asbestclausule van toepassing.

Wij nodigen u van harte uit om deze ruime, half vrijstaande woning met eigen ogen te bewonderen.

Bel of e-mail DB Makelaars voor een vrijblijvende afspraak, vanzelfsprekend ook mogelijk in de avonden en weekenden.

Alle verstrekte informatie moet beschouwd worden als een uitnodiging tot het doen van een bod of om in onderhandeling te treden. Er kunnen geen rechten worden ontleend aan deze woninginformatie.

Toelichtingsclausule NEN2580:

De Meetinstructie is gebaseerd op de NEN2580. De Meetinstructie is bedoeld om een meer eenduidige manier van meten toe te passen voor het geven van een indicatie van de gebruiksoppervlakte. De Meetinstructie sluit verschillen in meetuitkomsten niet volledig uit, door bijvoorbeeld interpretatieverschillen, afrondingen of beperkingen bij het uitvoeren van de meting.

Koopovereenkomst pas rechtsgeldig na ondertekening:

Een mondelinge overeenstemming tussen de particuliere verkoper en de particuliere koper is niet rechtsgeldig. Met andere woorden: er is geen koop. Er is pas sprake van een rechtsgeldige koop als de particuliere verkoper en de particuliere koper de koopovereenkomst hebben ondertekend. Dit vloeit voort uit artikel 7:2 Burgerlijk Wetboek. Een bevestiging van de mondelinge overeenstemming per e-mail of een toegestuurd concept van de koopovereenkomst wordt overigens niet gezien als een 'ondertekende koopovereenkomst'.

## Kenmerken

<b>Vraagprijs</b>	: € 699.000,00
<b>Soort</b>	: Woonhuis
<b>Type woning</b>	: 2-onder-1-kapwoning
<b>Aantal kamers</b>	: 6 kamers waarvan 5 slaapkamer(s)
<b>Inhoud woning</b>	: 618 m <sup>3</sup>
<b>Perceel oppervlakte</b>	: 447 m <sup>2</sup>
<b>Gebruiksoppervlakte woonfunctie</b>	: 171 m <sup>2</sup>
<b>Soort woning</b>	: Bungalow
<b>Bouwjaar</b>	: 1980
<b>Ligging</b>	: In woonwijk, vrij uitzicht
<b>Tuin</b>	: Achtertuin, voortuin, zijtuin
<b>Hoofdtuin</b>	: Achtertuin 200 m <sup>2</sup>
<b>Garage</b>	: Inpandig 19 m <sup>2</sup> (670 bij 288 cm)
<b>Energietabel</b>	: C
<b>Verwarming</b>	: C.V.-Ketel, Open haard, Vloerverwarming gedeeltelijk
<b>Isolatie</b>	: Dubbel glas



DB MAKELAARS

## Locatie

Robijn 10

2651 SW BERKEL EN RODENRIJS



DB Makelaars  
Tobias Asserlaan 3  
2662 SB, BERGSCHENHOEK  
Tel: 010-7850833  
E-mail: info@dbmakelaars.nl



DB MAKELAARS



DB Makelaars  
Tobias Asserlaan 3  
2662 SB, BERGSCHENHOEK  
Tel: 010-7850833  
E-mail: [info@dbmakelaars.nl](mailto:info@dbmakelaars.nl)



DB MAKELAARS



DB Makelaars  
Tobias Asserlaan 3  
2662 SB, BERGSCHENHOEK  
Tel: 010-7850833  
E-mail: [info@dbmakelaars.nl](mailto:info@dbmakelaars.nl)



DB MAKELAARS



DB Makelaars  
Tobias Asserlaan 3  
2662 SB, BERGSCHENHOEK  
Tel: 010-7850833  
E-mail: [info@dbmakelaars.nl](mailto:info@dbmakelaars.nl)



DB MAKELAARS



DB Makelaars  
Tobias Asserlaan 3  
2662 SB, BERGSCHENHOEK  
Tel: 010-7850833  
E-mail: [info@dbmakelaars.nl](mailto:info@dbmakelaars.nl)





DB MAKELAARS



DB Makelaars  
Tobias Asserlaan 3  
2662 SB, BERGSCHENHOEK  
Tel: 010-7850833  
E-mail: [info@dbmakelaars.nl](mailto:info@dbmakelaars.nl)



DB MAKELAARS



DB Makelaars  
Tobias Asserlaan 3  
2662 SB, BERGSCHENHOEK  
Tel: 010-7850833  
E-mail: [info@dbmakelaars.nl](mailto:info@dbmakelaars.nl)



DB MAKELAARS



DB Makelaars  
Tobias Asserlaan 3  
2662 SB, BERGSCHENHOEK  
Tel: 010-7850833  
E-mail: [info@dbmakelaars.nl](mailto:info@dbmakelaars.nl)



DB MAKELAARS



DB Makelaars  
Tobias Asserlaan 3  
2662 SB, BERGSCHENHOEK  
Tel: 010-7850833  
E-mail: [info@dbmakelaars.nl](mailto:info@dbmakelaars.nl)



DB MAKELAARS



DB Makelaars  
Tobias Asserlaan 3  
2662 SB, BERGSCHENHOEK  
Tel: 010-7850833  
E-mail: [info@dbmakelaars.nl](mailto:info@dbmakelaars.nl)



DB MAKELAARS



DB Makelaars  
Tobias Asserlaan 3  
2662 SB, BERGSCHENHOEK  
Tel: 010-7850833  
E-mail: [info@dbmakelaars.nl](mailto:info@dbmakelaars.nl)



DB MAKELAARS

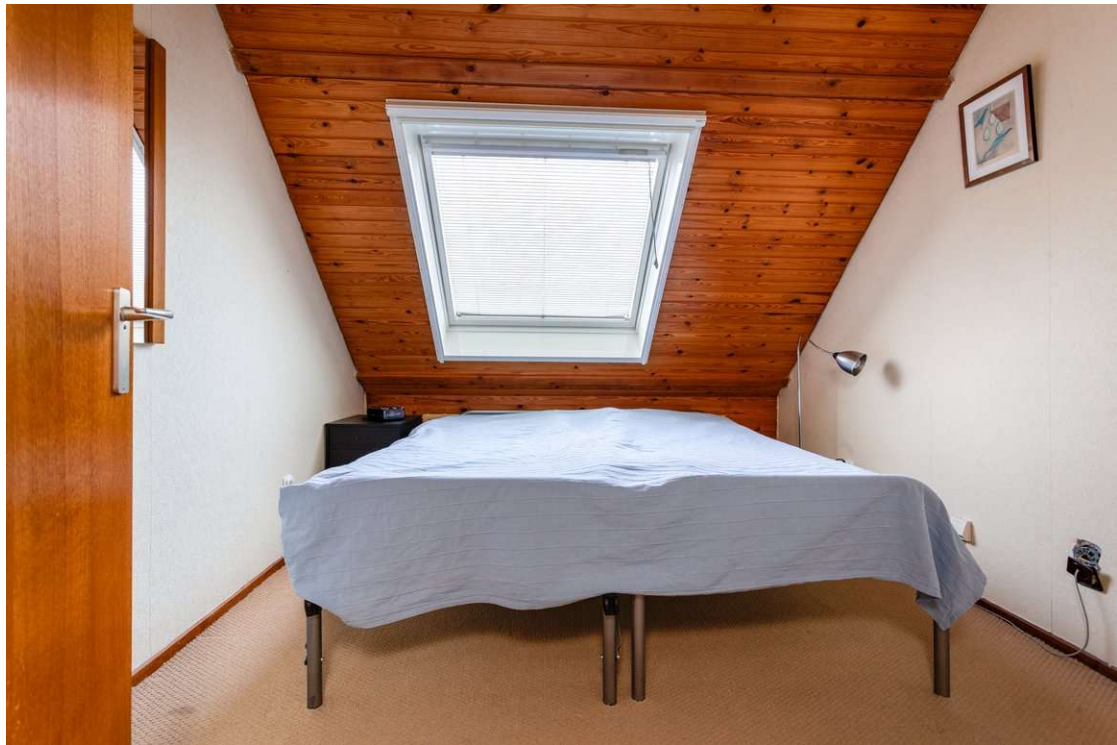

DB Makelaars  
Tobias Asserlaan 3  
2662 SB, BERGSCHENHOEK  
Tel: 010-7850833  
E-mail: [info@dbmakelaars.nl](mailto:info@dbmakelaars.nl)



DB MAKELAARS

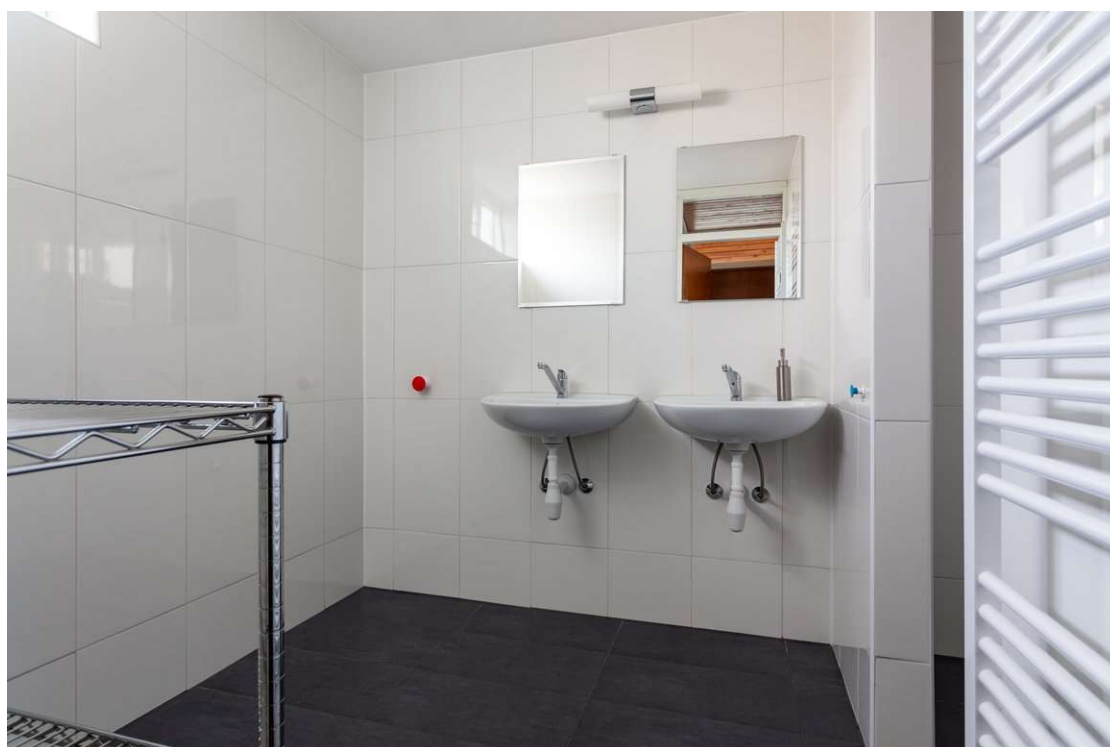

DB Makelaars  
Tobias Asserlaan 3  
2662 SB, BERGSCHENHOEK  
Tel: 010-7850833  
E-mail: [info@dbmakelaars.nl](mailto:info@dbmakelaars.nl)





DB MAKELAARS



DB Makelaars  
Tobias Asserlaan 3  
2662 SB, BERGSCHENHOEK  
Tel: 010-7850833  
E-mail: [info@dbmakelaars.nl](mailto:info@dbmakelaars.nl)



DB MAKELAARS



DB Makelaars  
Tobias Asserlaan 3  
2662 SB, BERGSCHENHOEK  
Tel: 010-7850833  
E-mail: info@dbmakelaars.nl



DB MAKELAARS



DB Makelaars  
Tobias Asserlaan 3  
2662 SB, BERGSCHENHOEK  
Tel: 010-7850833  
E-mail: info@dbmakelaars.nl



DB MAKELAARS



DB Makelaars  
Tobias Asserlaan 3  
2662 SB, BERGSCHENHOEK  
Tel: 010-7850833  
E-mail: [info@dbmakelaars.nl](mailto:info@dbmakelaars.nl)



DB MAKELAARS



DB Makelaars  
Tobias Asserlaan 3  
2662 SB, BERGSCHENHOEK  
Tel: 010-7850833  
E-mail: [info@dbmakelaars.nl](mailto:info@dbmakelaars.nl)



DB MAKELAARS



DB Makelaars  
Tobias Asserlaan 3  
2662 SB, BERGSCHENHOEK  
Tel: 010-7850833  
E-mail: [info@dbmakelaars.nl](mailto:info@dbmakelaars.nl)



DB MAKELAARS



DB Makelaars  
Tobias Asserlaan 3  
2662 SB, BERGSCHENHOEK  
Tel: 010-7850833  
E-mail: [info@dbmakelaars.nl](mailto:info@dbmakelaars.nl)



DB MAKELAARS

# Kadastrale kaart



<p>Deze kaart is noordgericht</p> <p><b>12345</b> Perceelnummer</p> <p><b>25</b> Huisnummer</p> <p>— Vastgestelde kadastrale grens</p> <p>— Voorlopige kadastrale grens</p> <p>— Administratieve kadastrale grens</p> <p>— Bebouwing</p> <p>— Overige topografie</p> <p>Voor een eensluitend uittreksel, Y, 9 januari 2019</p> <p>De bewaarder van het kadaster en de openbare registers</p>	<p>Schaal 1:500</p> <p>Kadastrale gemeente Berkel en Rodenrijs</p> <p>Sectie A</p> <p>Perceel 5193</p> <p>Aan dit uittreksel kunnen geen betrouwbare maten worden ontleend.</p> <p>De Dienst voor het kadaster en de openbare registers behoudt zich de intellectuele eigendomsrechten voor, waaronder het auteursrecht en het databankenrecht.</p>
--	---



DB Makelaars  
 Tobias Asserlaan 3  
 2662 SB, BERGSCHENHOEK  
 Tel: 010-7850833  
 E-mail: info@dbmakelaars.nl





DB MAKELAARS

# Plattegrond



DB Makelaars  
Tobias Asserlaan 3  
2662 SB, BERGSCHENHOEK  
Tel: 010-7850833  
E-mail: info@dbmakelaars.nl

# Plattegrond



## Plattegrond

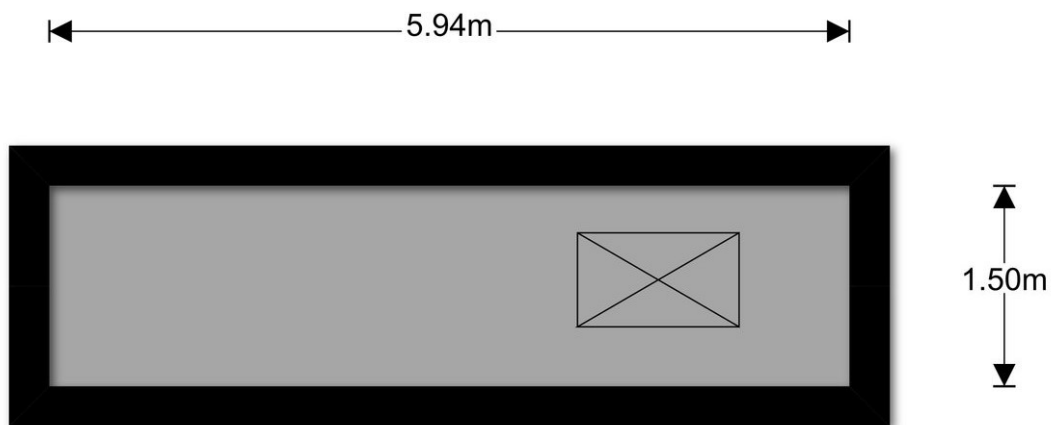

## Plattegrond

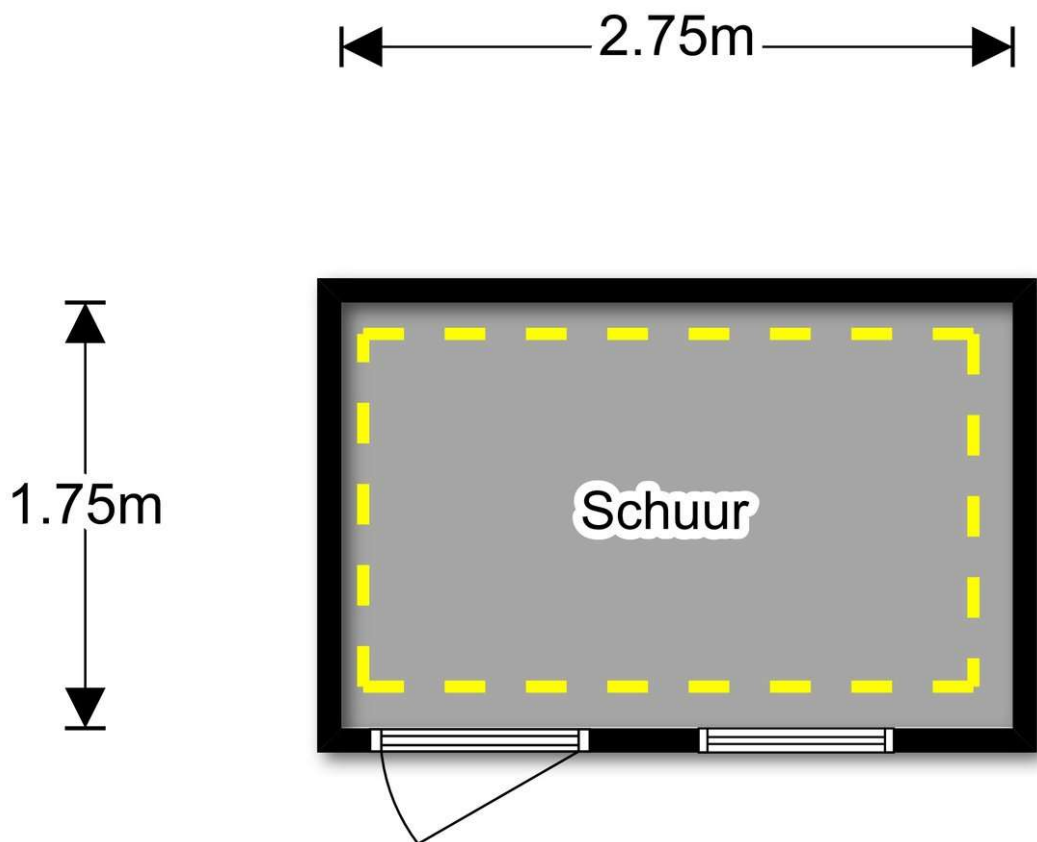



DB MAKELAARS

## Lijst van zaken



### Persoonlijke gegevens

Naam: \_\_\_\_\_

Adres te verkopen woning: Robijn 10

Datum: \_\_\_\_\_

Voor de onderstaande zaken -ongeacht of ze roerend dan wel onroerend zijn- geldt dat ze soms wel en soms niet in de woning achterblijven. De lijst is bedoeld om duidelijkheid te scheppen om discussies achteraf te voorkomen.

**Let op!** Indien er geen duidelijkheid bestaat omtrent een zaak en/of indien er geen nadere afspraken zijn gemaakt over een zaak betekent dit dat de betreffende zaak wordt meegenomen door verkoper en dus niet achterblijft in de woning.

	Blijft achter	Gaat mee	Kan worden overgenomen	n.v.t.
<b>Woning</b>				
<i>Interieur</i>				
Verlichting, te weten:				
- inbouwspots/dimmers	<input checked="" type="checkbox"/>	<input type="checkbox"/>	<input type="checkbox"/>	<input type="checkbox"/>
- opbouwspots/armaturen/lampen/dimmers	<input type="checkbox"/>	<input checked="" type="checkbox"/>	<input type="checkbox"/>	<input type="checkbox"/>
- losse (hang)lampen	<input type="checkbox"/>	<input checked="" type="checkbox"/>	<input type="checkbox"/>	<input type="checkbox"/>
-	<input type="checkbox"/>	<input type="checkbox"/>	<input type="checkbox"/>	<input type="checkbox"/>
-	<input type="checkbox"/>	<input type="checkbox"/>	<input type="checkbox"/>	<input type="checkbox"/>
(Losse)kasten, legplanken, te weten:				
- <u>Kast in garage</u>	<input checked="" type="checkbox"/>	<input type="checkbox"/>	<input type="checkbox"/>	<input type="checkbox"/>
- <u>Kast kleine kamer boven</u>	<input checked="" type="checkbox"/>	<input type="checkbox"/>	<input type="checkbox"/>	<input type="checkbox"/>
Raamdecoratie/zonwering binnen, te weten:				
- gordijnrails	<input checked="" type="checkbox"/>	<input type="checkbox"/>	<input type="checkbox"/>	<input type="checkbox"/>
- gordijnen	<input type="checkbox"/>	<input type="checkbox"/>	<input type="checkbox"/>	<input checked="" type="checkbox"/>
- overgordijnen	<input type="checkbox"/>	<input type="checkbox"/>	<input type="checkbox"/>	<input checked="" type="checkbox"/>
- vitrages	<input type="checkbox"/>	<input type="checkbox"/>	<input type="checkbox"/>	<input checked="" type="checkbox"/>
- rolgordijnen	<input checked="" type="checkbox"/>	<input type="checkbox"/>	<input type="checkbox"/>	<input type="checkbox"/>
- lamellen	<input checked="" type="checkbox"/>	<input type="checkbox"/>	<input type="checkbox"/>	<input type="checkbox"/>
- jaloezieën	<input type="checkbox"/>	<input type="checkbox"/>	<input type="checkbox"/>	<input checked="" type="checkbox"/>
- (losse) horren/rolhorren	<input checked="" type="checkbox"/>	<input type="checkbox"/>	<input type="checkbox"/>	<input type="checkbox"/>
-	<input type="checkbox"/>	<input type="checkbox"/>	<input type="checkbox"/>	<input type="checkbox"/>
-	<input type="checkbox"/>	<input type="checkbox"/>	<input type="checkbox"/>	<input type="checkbox"/>
Vloerdecoratie, te weten:				
- vloerbedekking	<input checked="" type="checkbox"/>	<input type="checkbox"/>	<input type="checkbox"/>	<input type="checkbox"/>
- parketvloer	<input type="checkbox"/>	<input type="checkbox"/>	<input type="checkbox"/>	<input checked="" type="checkbox"/>
- houten vloer(delen)	<input type="checkbox"/>	<input type="checkbox"/>	<input type="checkbox"/>	<input checked="" type="checkbox"/>
- laminaat	<input checked="" type="checkbox"/>	<input type="checkbox"/>	<input type="checkbox"/>	<input type="checkbox"/>
- plavuizen	<input checked="" type="checkbox"/>	<input type="checkbox"/>	<input type="checkbox"/>	<input type="checkbox"/>
-	<input type="checkbox"/>	<input type="checkbox"/>	<input type="checkbox"/>	<input type="checkbox"/>
-	<input type="checkbox"/>	<input type="checkbox"/>	<input type="checkbox"/>	<input type="checkbox"/>
(Voorzet) openhaard met toebehoren	<input checked="" type="checkbox"/>	<input type="checkbox"/>	<input type="checkbox"/>	<input type="checkbox"/>
Allesbrander	<input type="checkbox"/>	<input type="checkbox"/>	<input type="checkbox"/>	<input checked="" type="checkbox"/>
Houtkachel	<input type="checkbox"/>	<input type="checkbox"/>	<input type="checkbox"/>	<input checked="" type="checkbox"/>
(Gas)kachels	<input type="checkbox"/>	<input type="checkbox"/>	<input type="checkbox"/>	<input checked="" type="checkbox"/>



DB Makelaars  
Tobias Asserlaan 3  
2662 SB, BERGSCHENHOEK  
Tel: 010-7850833  
E-mail: info@dbmakelaars.nl



DB MAKELAARS

## Lijst van zaken



	Blijft achter	Gaat mee	Kan worden overgenomen	n.v.t.
Designradiator(en)	<input type="checkbox"/>	<input type="checkbox"/>	<input type="checkbox"/>	<input checked="" type="checkbox"/>
Radiatorafwerking	<input type="checkbox"/>	<input type="checkbox"/>	<input type="checkbox"/>	<input checked="" type="checkbox"/>
Overig, te weten:				
- spiegelwanden	<input type="checkbox"/>	<input type="checkbox"/>	<input type="checkbox"/>	<input checked="" type="checkbox"/>
- schilderij ophangstelsysteem	<input checked="" type="checkbox"/>	<input type="checkbox"/>	<input type="checkbox"/>	<input type="checkbox"/>
-	<input type="checkbox"/>	<input type="checkbox"/>	<input type="checkbox"/>	<input type="checkbox"/>
-	<input type="checkbox"/>	<input type="checkbox"/>	<input type="checkbox"/>	<input type="checkbox"/>
<i>Keuken</i>				
Keukenblok (met bovenkasten)	<input checked="" type="checkbox"/>	<input type="checkbox"/>	<input type="checkbox"/>	<input type="checkbox"/>
Keuken (inbouw)apparatuur, te weten:				
- kookplaat	<input checked="" type="checkbox"/>	<input type="checkbox"/>	<input type="checkbox"/>	<input type="checkbox"/>
- (gas)fornuis	<input type="checkbox"/>	<input type="checkbox"/>	<input type="checkbox"/>	<input checked="" type="checkbox"/>
- afzuigkap	<input checked="" type="checkbox"/>	<input type="checkbox"/>	<input type="checkbox"/>	<input type="checkbox"/>
- magnetron	<input type="checkbox"/>	<input type="checkbox"/>	<input type="checkbox"/>	<input checked="" type="checkbox"/>
- oven	<input checked="" type="checkbox"/>	<input type="checkbox"/>	<input type="checkbox"/>	<input type="checkbox"/>
- combi-oven/combimagnetron	<input type="checkbox"/>	<input type="checkbox"/>	<input type="checkbox"/>	<input checked="" type="checkbox"/>
- koelkast	<input checked="" type="checkbox"/>	<input type="checkbox"/>	<input type="checkbox"/>	<input type="checkbox"/>
- vriezer	<input type="checkbox"/>	<input type="checkbox"/>	<input type="checkbox"/>	<input checked="" type="checkbox"/>
- koel-vriescombinatie	<input checked="" type="checkbox"/>	<input type="checkbox"/>	<input type="checkbox"/>	<input type="checkbox"/>
- vaatwasser	<input checked="" type="checkbox"/>	<input type="checkbox"/>	<input type="checkbox"/>	<input type="checkbox"/>
- Quooker	<input type="checkbox"/>	<input type="checkbox"/>	<input type="checkbox"/>	<input checked="" type="checkbox"/>
- koffiezetapparaat	<input type="checkbox"/>	<input type="checkbox"/>	<input type="checkbox"/>	<input checked="" type="checkbox"/>
- <i>combi stamoven</i>	<input checked="" type="checkbox"/>	<input type="checkbox"/>	<input type="checkbox"/>	<input type="checkbox"/>
-	<input type="checkbox"/>	<input type="checkbox"/>	<input type="checkbox"/>	<input type="checkbox"/>
Keukenaccessoires	<input type="checkbox"/>	<input type="checkbox"/>	<input type="checkbox"/>	<input type="checkbox"/>
-	<input type="checkbox"/>	<input type="checkbox"/>	<input type="checkbox"/>	<input type="checkbox"/>
-	<input type="checkbox"/>	<input type="checkbox"/>	<input type="checkbox"/>	<input type="checkbox"/>
<i>Sanitair/sauna</i>				
Toilet met de volgende toebehoren:				
- toilet	<input checked="" type="checkbox"/>	<input type="checkbox"/>	<input type="checkbox"/>	<input type="checkbox"/>
- toiletrolhouder	<input checked="" type="checkbox"/>	<input type="checkbox"/>	<input type="checkbox"/>	<input type="checkbox"/>
- toiletborstel(houder)	<input type="checkbox"/>	<input checked="" type="checkbox"/>	<input type="checkbox"/>	<input type="checkbox"/>
- fontein	<input checked="" type="checkbox"/>	<input type="checkbox"/>	<input type="checkbox"/>	<input type="checkbox"/>
-	<input type="checkbox"/>	<input type="checkbox"/>	<input type="checkbox"/>	<input type="checkbox"/>
-	<input type="checkbox"/>	<input type="checkbox"/>	<input type="checkbox"/>	<input type="checkbox"/>
Badkamer met de volgende toebehoren:				
- ligbad	<input type="checkbox"/>	<input type="checkbox"/>	<input type="checkbox"/>	<input checked="" type="checkbox"/>
- jacuzzi/whirlpool	<input type="checkbox"/>	<input type="checkbox"/>	<input type="checkbox"/>	<input checked="" type="checkbox"/>
- douche (cabine/scherm)	<input checked="" type="checkbox"/>	<input type="checkbox"/>	<input type="checkbox"/>	<input type="checkbox"/>
- stoomdouche (cabine)	<input type="checkbox"/>	<input type="checkbox"/>	<input type="checkbox"/>	<input checked="" type="checkbox"/>
- wastafel	<input checked="" type="checkbox"/>	<input type="checkbox"/>	<input type="checkbox"/>	<input type="checkbox"/>
- wastafelmeubel	<input type="checkbox"/>	<input type="checkbox"/>	<input type="checkbox"/>	<input checked="" type="checkbox"/>
- planchet	<input checked="" type="checkbox"/>	<input type="checkbox"/>	<input type="checkbox"/>	<input type="checkbox"/>





DB MAKELAARS

## Lijst van zaken



	Blijft achter	Gaat mee	Kan worden overgenomen	n.v.t.
- toiletkast	<input checked="" type="checkbox"/>	<input type="checkbox"/>	<input type="checkbox"/>	<input type="checkbox"/>
- toilet	<input checked="" type="checkbox"/>	<input type="checkbox"/>	<input type="checkbox"/>	<input type="checkbox"/>
- toiletrolhouder	<input checked="" type="checkbox"/>	<input type="checkbox"/>	<input type="checkbox"/>	<input type="checkbox"/>
- toiletborstel(houder)	<input type="checkbox"/>	<input checked="" type="checkbox"/>	<input type="checkbox"/>	<input type="checkbox"/>
-	<input type="checkbox"/>	<input type="checkbox"/>	<input type="checkbox"/>	<input type="checkbox"/>
-	<input type="checkbox"/>	<input type="checkbox"/>	<input type="checkbox"/>	<input type="checkbox"/>
Sauna met toebehoren	<input checked="" type="checkbox"/>	<input type="checkbox"/>	<input type="checkbox"/>	<input type="checkbox"/>
	<input type="checkbox"/>	<input type="checkbox"/>	<input type="checkbox"/>	<input type="checkbox"/>
<i>Exterieur/installaties/veiligheid/energiebesparing</i>				
Schotel/antenne	<input type="checkbox"/>	<input type="checkbox"/>	<input type="checkbox"/>	<input checked="" type="checkbox"/>
Brievenbus	<input checked="" type="checkbox"/>	<input type="checkbox"/>	<input type="checkbox"/>	<input type="checkbox"/>
(Voordeur)bel	<input checked="" type="checkbox"/>	<input type="checkbox"/>	<input type="checkbox"/>	<input type="checkbox"/>
Alarminstallatie	<input type="checkbox"/>	<input type="checkbox"/>	<input type="checkbox"/>	<input checked="" type="checkbox"/>
(Veiligheids)sloten en overige inbraakpreventie	<input checked="" type="checkbox"/>	<input type="checkbox"/>	<input type="checkbox"/>	<input type="checkbox"/>
Rookmelders	<input checked="" type="checkbox"/>	<input type="checkbox"/>	<input type="checkbox"/>	<input type="checkbox"/>
Screens/rolluiken	<input checked="" type="checkbox"/>	<input type="checkbox"/>	<input type="checkbox"/>	<input type="checkbox"/>
CV met toebehoren	<input checked="" type="checkbox"/>	<input type="checkbox"/>	<input type="checkbox"/>	<input type="checkbox"/>
(Klok)thermostaat	<input checked="" type="checkbox"/>	<input type="checkbox"/>	<input type="checkbox"/>	<input type="checkbox"/>
Warmwatervoorziening, te weten:				
- via CV-installatie	<input checked="" type="checkbox"/>	<input type="checkbox"/>	<input type="checkbox"/>	<input type="checkbox"/>
- boiler	<input type="checkbox"/>	<input type="checkbox"/>	<input type="checkbox"/>	<input checked="" type="checkbox"/>
- close-in boiler	<input type="checkbox"/>	<input type="checkbox"/>	<input type="checkbox"/>	<input checked="" type="checkbox"/>
- geiser	<input type="checkbox"/>	<input type="checkbox"/>	<input type="checkbox"/>	<input checked="" type="checkbox"/>
-	<input type="checkbox"/>	<input type="checkbox"/>	<input type="checkbox"/>	<input type="checkbox"/>
-	<input type="checkbox"/>	<input type="checkbox"/>	<input type="checkbox"/>	<input type="checkbox"/>
Mechanische ventilatie	<input type="checkbox"/>	<input type="checkbox"/>	<input type="checkbox"/>	<input checked="" type="checkbox"/>
Luchtbehandeling	<input type="checkbox"/>	<input type="checkbox"/>	<input type="checkbox"/>	<input checked="" type="checkbox"/>
Airconditioning met toebehoren (aantal:.....)	<input type="checkbox"/>	<input type="checkbox"/>	<input type="checkbox"/>	<input checked="" type="checkbox"/>
Isolatievoorzieningen (voorzetramen/radiatorfolie etc.), te weten:				
-	<input type="checkbox"/>	<input type="checkbox"/>	<input type="checkbox"/>	<input type="checkbox"/>
-	<input type="checkbox"/>	<input type="checkbox"/>	<input type="checkbox"/>	<input type="checkbox"/>
Telefoonaansluiting/internet aansluiting	<input type="checkbox"/>	<input checked="" type="checkbox"/>	<input checked="" type="checkbox"/>	<input type="checkbox"/>
Veiligheidsschakelaar wasautomaat	<input type="checkbox"/>	<input type="checkbox"/>	<input type="checkbox"/>	<input checked="" type="checkbox"/>
Waterslot wasautomaat	<input checked="" type="checkbox"/>	<input type="checkbox"/>	<input type="checkbox"/>	<input type="checkbox"/>
Zonnepanelen	<input type="checkbox"/>	<input type="checkbox"/>	<input type="checkbox"/>	<input type="checkbox"/>
	<input type="checkbox"/>	<input type="checkbox"/>	<input type="checkbox"/>	<input type="checkbox"/>
	<input type="checkbox"/>	<input type="checkbox"/>	<input type="checkbox"/>	<input type="checkbox"/>
<b>Tuin</b>				
<i>Inrichting</i>				
Tuinaanleg/bestrating	<input checked="" type="checkbox"/>	<input type="checkbox"/>	<input type="checkbox"/>	<input type="checkbox"/>
Beplanting	<input checked="" type="checkbox"/>	<input type="checkbox"/>	<input type="checkbox"/>	<input type="checkbox"/>
	<input type="checkbox"/>	<input type="checkbox"/>	<input type="checkbox"/>	<input type="checkbox"/>





DB MAKELAARS

## Lijst van zaken



	Blijft achter	Gaat mee	Kan worden overgenomen	n.v.t.
<i>Verlichting/installaties</i>				
Buitenverlichting	<input checked="" type="checkbox"/>	<input type="checkbox"/>	<input type="checkbox"/>	<input type="checkbox"/>
Tijd- of schemerschakelaar/bewegingsmelder	<input checked="" type="checkbox"/>	<input type="checkbox"/>	<input type="checkbox"/>	<input type="checkbox"/>
	<input type="checkbox"/>	<input type="checkbox"/>	<input type="checkbox"/>	<input type="checkbox"/>
<i>Bebouwing</i>				
Tuinhuis/buitenberging	<input checked="" type="checkbox"/>	<input type="checkbox"/>	<input type="checkbox"/>	<input type="checkbox"/>
Kasten/werkbank in tuinhuis/berging	<input checked="" type="checkbox"/>	<input type="checkbox"/>	<input type="checkbox"/>	<input type="checkbox"/>
(Broei)kas	<input type="checkbox"/>	<input type="checkbox"/>	<input type="checkbox"/>	<input type="checkbox"/>
	<input type="checkbox"/>	<input type="checkbox"/>	<input type="checkbox"/>	<input type="checkbox"/>
	<input type="checkbox"/>	<input type="checkbox"/>	<input type="checkbox"/>	<input type="checkbox"/>
<i>Overig</i>				
Overige tuin, te weten:	<input type="checkbox"/>	<input type="checkbox"/>	<input type="checkbox"/>	<input type="checkbox"/>
- (sier)hek	<input checked="" type="checkbox"/>	<input type="checkbox"/>	<input type="checkbox"/>	<input type="checkbox"/>
- vlaggenmast(houder)	<input checked="" type="checkbox"/>	<input type="checkbox"/>	<input type="checkbox"/>	<input type="checkbox"/>
-	<input type="checkbox"/>	<input type="checkbox"/>	<input type="checkbox"/>	<input type="checkbox"/>
-	<input type="checkbox"/>	<input type="checkbox"/>	<input type="checkbox"/>	<input type="checkbox"/>
<b>Overig</b>				
<b>Zijn er zaken die geen eigendom zijn van verkoper omdat er sprake is van een leasecontract. Zo ja, neemt verkoper de zaak mee of moet het betreffende contract worden overgenomen?</b>	<b>Ja</b>	<b>Nee</b>	<b>Gaat mee</b>	<b>Moet worden overgenomen</b>
CV/geiser/boiler	<input type="checkbox"/>	<input type="checkbox"/>	<input type="checkbox"/>	<input type="checkbox"/>
Keuken/tuin/kozijnen	<input type="checkbox"/>	<input type="checkbox"/>	<input type="checkbox"/>	<input type="checkbox"/>
Intelligente thermostaten e.d.	<input type="checkbox"/>	<input type="checkbox"/>	<input type="checkbox"/>	<input type="checkbox"/>
Stadsverwarming	<input type="checkbox"/>	<input type="checkbox"/>	<input type="checkbox"/>	<input type="checkbox"/>
Zonnepanelen	<input type="checkbox"/>	<input type="checkbox"/>	<input type="checkbox"/>	<input type="checkbox"/>
	<input type="checkbox"/>	<input type="checkbox"/>	<input type="checkbox"/>	<input type="checkbox"/>
	<input type="checkbox"/>	<input type="checkbox"/>	<input type="checkbox"/>	<input type="checkbox"/>
Bijlage(n) over te nemen contracten:				
-				
-				

Voor akkoord,

De opdrachtgever/verkoper,  
(en echtgeno(o)t(e)/partner)

Koper,  
(en echtgeno(o)t(e)/partner)

plaats en datum:



DB Makelaars  
Tobias Asserlaan 3  
2662 SB, BERGSCHENHOEK  
Tel: 010-7850833  
E-mail: info@dbmakelaars.nl





DB MAKELAARS



NEDERLANDSE VERENIGING VAN MAKELAARS EN TAXATEURS IN ONROERENDE GOEDEREN NVM

## Vragenlijst voor de verkoop van een woning

Indien u dat nodig vindt, kunt u nadere informatie geven aan het einde van deze vragenlijst of bij de tekst. Als u twijfelt over de juiste beantwoording, of als u een vraag niet begrijpt, zet dan een vraagteken voor de vraag. Neem dan zo snel mogelijk contact op met uw NVM-makelaar.  
(\* Een kopie van deel B wordt verstrekt aan de koper en kan, indien partijen dit wensen, als bijlage aan de koopakte gehecht worden.)

### DEEL B

#### Persoonlijke gegevens

Naam : .....

Adres te verkopen woning: ROBIN 10 2651 SW BERGEL EN LODENRIJS

#### 1. Bijzonderheden

a. Zijn er nadat u het perceel in eigendom hebt gekregen nog andere, eventuele aanvullende notariële of onderhandse akten opgesteld met betrekking tot het perceel? nee/~~ja~~

b. Zijn er voor zover u bekend mondelinge of schriftelijke afspraken gemaakt over aangrenzende percelen? nee/~~ja~~  
(Denk hierbij aan regelingen voor het gebruik van een poort, schuur, garage, tuin, overeenkomsten met meerdere bureaus, toezeggingen, erfafscheidingen.)

Zo ja, welke zijn dat?  
.....

c. Wijken de huidige terreinafscheidingen volgens u af van de kadastrale eigendoms-grenzen? nee/~~ja~~  
(Denk hierbij ook aan strookjes grond van de gemeente die u in gebruik heeft, of grond van u die gebruikt wordt door de bureaus.)

Zo ja, waaruit bestaat die afwijking?  
.....

d. Is een gedeelte van uw pand, schuur, garage of schutting gebouwd op grond van de bureaus of andersom? nee/~~ja~~

Zo ja, graag nader toelichten:  
.....

e. Heeft u grond van derden in gebruik? nee/~~ja~~  
Zo ja, welke?

.....

f. Rusten er voor zover u weet rechten op het perceel, zoals erfpacht, opstalrecht, vruchtgebruik, erfdienstbaarheden, kwalitatieve rechten of verplichtingen, kettingbedingen, voorkeursrechten, optierechten, rechten van wederinkoop, huurkoop, concurrentiebedingen etc.? nee/~~ja~~  
(Bijvoorbeeld recht van overpad, 1<sup>o</sup> recht van koop verstrekt aan derden, lopende, geschillen afspraken met betrekking tot gebruik van grond aan of van derden, verhuur, optiebedingen, etc.)

Zo ja, welke?  
.....

g. Is de wet Voorkeursrecht Gemeenten van toepassing? nee/~~ja~~

h. Is er een anti-speculatiebeding van toepassing op de woning? nee/~~ja~~  
Zo ja, hoe lang nog?  
.....

i. Is er sprake van een beschermd stads- of dorpsgezicht? nee/~~ja~~

Is er sprake van een gemeentelijk- of rijksmonument? nee/~~ja~~

Is er sprake van een beeldbepalend object? nee/~~ja~~





DB MAKELAARS

- j. Is er sprake van ruilverkaveling? nee/~~ja~~
  - k. Is er sprake van onteigening? nee/~~ja~~
  - l. Is de woning of de grond geheel of gedeeltelijk verhuurd of bij anderen in gebruik? nee/~~ja~~  
 Zo ja:  
 - is er een huurcontract? nee/~~ja~~  
 - welk gedeelte is verhuurd?  
 .....  
 - welke delen vallen onder gezamenlijk gebruik?  
 .....  
 - welke zaken zijn van de huurder en mag hij verwijderen bij ontruiming? (Bijvoorbeeld geiser, keuken, lampen.)  
 .....  
 - heeft de huurder een waarborgsom gestort? nee/~~ja~~  
 Zo ja, hoeveel?  
 .....  
 - hebt u nog andere afspraken met de huurders gemaakt? nee/~~ja~~  
 Zo ja, welke?  
 .....
  - m. Is er over het pand een geschil/procedures gaande, al dan niet bij de rechter, huurcommissie of een andere instantie? nee/~~ja~~  
 (Bijvoorbeeld onteigening/kwesties met burens.)  
 Zo ja, welke is/zijn dat?  
 .....
  - n. Is er bezwaar gemaakt tegen de waardebeschikking WOZ? nee/~~ja~~  
 Zo ja, toelichting:  
 .....
  - o. Zijn er door de overheid of nutsbedrijven verbeteringen of herstellingen voorgeschreven of aangekondigd die nog niet naar behoren zijn uitgevoerd? nee/~~ja~~
  - p. Zijn er in het verleden subsidies of premies verstrekt die bij verkoop van de woning voor een deel kunnen worden teruggevorderd? nee/~~ja~~
  - q. Is het pand onbewoonbaar verklaard of in het verleden ooit onbewoonbaar verklaard geweest? nee/~~ja~~
  - r. Is er bij verkoop sprake van een omzetbelastingheffing? nee/~~ja~~  
 (Bijvoorbeeld omdat het een voormalig bedrijfsroerendgoed is, of een woonwoning met praktijkgedeelte, of omdat u pas ingrijpend verbouwd hebt.)
  - s. Hoe gebruikt u de woning nu? (Bijvoorbeeld woning, praktijk, winkel, opslag.)  
 WONING  
 .....  
 Is dat gebruik volgens u en/of de gemeente toegestaan? nee/~~ja~~
2. Gevels
- a. Is er sprake (geweest) van vochtdoorslag of aanhoudend vochtige plekken op de gevels? nee/~~ja~~  
 Zo ja, waar?  
 KEUKENPLAFOND  
 .....
  - b. Zijn er (gerepareerde) scheuren/beschadigingen in/aan de gevels aanwezig? nee/~~ja~~  
 Zo ja, waar?
  - c. Zijn de gevels tijdens de bouw geïsoleerd? nee/~~ja~~  
 Zo nee, zijn de gevels daarna geïsoleerd? nee/~~ja~~
  - d. Zijn de gevels ooit gereinigd? nee/~~ja~~  
 Zo ja, volgens welke methode?  
 .....





3. Dak(en)

a. Hoe oud zijn de daken?

Platte daken: 2+ jaar  
Overige daken: 39 jaar

b. Heeft u last van daklekkages (gehad)? nee/ja  
Zo ja, waar?

leuken

c. Zijn er in het verleden gebreken geconstateerd aan de dakconstructie zoals scheve, doorbuigende, krakende, beschadigde en/of aangetaste dakdelen? nee/ja  
Zo ja, waar?

d. Heeft u het dak al eens (gedeeltelijk) laten vernieuwen c.q. laten repareren? nee/ja

e. Is het dak tijdens de bouw geïsoleerd? nee/ja ?

f. Zo nee, is het dak daarna geïsoleerd? nee/ja/gedeeltelijk

g. Zijn de regenwaterafvoeren in orde? nee/ja  
Zo nee, toelichting:

h. Zijn de dakgoten in orde (bijv. lekkage)? nee/ja  
Zo nee, toelichting:

4. Kozijnen, ramen en deuren

a. Wanneer zijn de kozijnen, ramen en deuren voor het laatst geschilderd?

2018

Is dit gebeurd door een erkend schildersbedrijf? nee/ja

b. Functioneren alle scharnieren en sloten? nee/ja  
Zo nee, toelichting:

c. Zijn alle sleutels aanwezig? nee/ja

d. Is er sprake van isolerende beglazing? ja/nee/gedeeltelijk

e. Is er bij isolerende beglazing sprake van condensvorming tussen het glas? nee/ja

Zo ja, waar?

5. Vloeren, plafonds en wanden

a. Is er sprake (geweest) van vochtdoorslag of optrekkend vocht op vloeren, plafonds en/of wanden? nee/ja  
Zo ja, waar?

KEUKENPLAFOND (Soms) GARAGEWAND

b. Is er sprake (geweest) van schimmelvorming op de vloeren, plafonds en/of wanden? nee/ja  
Zo ja, waar?

c. Zijn er (gerepareerde) of (verborgen) scheuren en/of beschadigingen in/aan vloeren, plafonds en/of wanden aanwezig? nee/ja  
Zo ja, waar?

d. Hebben zich in het verleden problemen voorgedaan met de afwerkingen? nee/ja  
(Bijvoorbeeld loszittend tegelwerk, loslatend behang of spuitwerk, holklinkend of loszittend stucwerk, etc.)  
Zo ja, waar?

e. Is er sprake (geweest) van gebreken aan de vloerconstructie, zoals scheve, doorbuigende, krakende, beschadigde en/of aangetaste vloerdelen? nee/ja  
Zo ja, waar?

f. Is er sprake van vloerisolatie? nee/ja





DB MAKELAARS

6. Kelder, kruipruimte en fundering

a. Is er sprake (geweest) van gebreken aan de fundering? nee/ja  
Zo ja, waar?

b. Is de kruipruimte toegankelijk? nee/ja

c. Is de kruipruimte droog? ja/nee/soms

d. Is er sprake van vochtdoorslag door de kelderwand? ja/nee/soms

e. Is de grondwaterstand in de afgelopen jaren waarneembaar gewijzigd of is er sprake van wateroverlast geweest? nee/ja  
Zo ja, heeft dit tot problemen geleid in de vorm van water in de kruipruimte c.q. kelder? nee/ja

7. Installaties

a. Is er een CV-installatie aanwezig? nee/ja  
Zo ja, welk type CV-ketel is het en hoe oud is deze? - oktober 2010

Danlokerup HR type: combi Fort Classic 24/50+  
Wanneer is deze voor het laatst onderhouden? november 2018

b. Is meer dan 1 keer per jaar bijvullen van de CV-installatie noodzakelijk? nee/ja  
Zo ja, hoe vaak?

c. Zijn er radiatoren die niet warm worden? nee/ja  
Zo ja, welke?

d. Zijn er radiatoren of (water)leidingen die lekken? nee/ja  
Zo ja, waar?

e. Zijn er radiatoren of (water)leidingen die ooit zijn bevroren? nee/ja  
Zo ja, waar?

f. Zijn er vertrekken die niet (goed) warm worden? nee/ja  
Zo ja, welke?

g. In welk jaar zijn voor het laatst de aanwezige schoorsteenkanalen/rookgasafvoeren geveegd/gereinigd?

2017

h. Is de trek van aanwezige schoorsteenkanalen goed? nee/ja

i. Is de elektrische installatie vernieuwd? nee/ja  
Zo ja, wanneer en welke onderdelen?

2006 EXTRA GROEPEN

j. Zijn u gebreken bekend aan de technische installaties? nee/ja  
Zo ja, welke?

k. Zijn er andere installaties met gebreken? nee/ja  
Zo ja, welke en welke bijzonderheden?

8. Sanitair en riolering

a. Zijn er beschadigingen aan wastafels, douche, bad, toiletten, gootstenen en kranen? nee/ja  
Zo ja, welke?

CRAQUELE WASTAFEL BADKAMER BENEDEN

b. Lopen de afvoeren van wastafels, douche, bad, toiletten, gootstenen en kranen goed door? nee/ja  
Zo nee, welke niet?

nee

c. Is de woning aangesloten op het gemeentelijke riool? nee/ja

d. Zijn er gebreken (geweest) aan de riolering, zoals breuken, stankoverlast, lekkages, etc.? nee/ja  
Zo ja, welke?

e. Is er een andere voorziening, zoals een septictank, beerput of dergelijk aanwezig? nee/ja





DB MAKELAARS

9. Diversen

- a. Wat is het bouwjaar van de woning?  
1980
- b. Zijn er asbesthoudende materialen in de woning aanwezig?  
Zo ja, welke en waar? nee/ja
- c. Blijft er in de woning zeil achter, al dan niet vastgelijmd, dat is aangeschaft tussen 1955 en 1982? nee/ja
- d. Is er sprake van loden leidingen in de woning?  
Zo ja, waar? nee/ja
- e. Is de grond voor zover bekend verontreinigd?  
Zo ja, is er een onderzoeksrapport? nee/ja  
Zo ja, heeft de gemeente/provincie een onderzoeks- of saneringsbevel opgelegd? nee/ja
- f. Is er voor zover bekend een olietank aanwezig?  
Zo ja, is deze gesaneerd/verwijderd? nee/ja  
Is er een Kiwa-certificaat aanwezig? nee/ja  
Is er sprake van overlast door ongedierte in en om de woning (Muizen, ratten, kakkerlakken, etc.)? nee/ja
- g. Is de woning aangetast door houtworm, boktor, ander ongedierte of zwam?  
Is deze aantasting al eens behandeld? nee/ja  
Zo ja, wanneer en door welk bedrijf?
- h. Is er voor zover bekend sprake van chlorideschade (betonrot)?  
(Betonrot komt vooral voor in kruipruimtes van woningen gebouwd tussen 1965 en 1981 die voorzien zijn van betonnen vloerelementen van het merk Kwaaitaal of Manta. Ook andere beton-elementen - bijvoorbeeld balkons - kunnen aangetast zijn.) nee/ja

- i. Hebben er verbouwingen en/of bijbouwingen plaatsgevonden in en/of om de woning? ~~nee~~/ja  
Zo ja, welke ver-/bijbouwingen, in welk jaartal en door welk bedrijf zijn deze uitgevoerd?  
Keuken 2007 Tiekman Keukens  
NIEUWE TUINSCHUUR 2013
- j. Zijn er verbouwingen of uitbreidingen uitgevoerd zonder omgevingsvergunning (voorheen bouwvergunning)? nee/ja
- k. Bent u in het bezit van een energieprestatiecertificaat/energielabel?  
Zo ja, welke label? ~~nee~~/ja  
(Voorlopig) LABEL C

10. Vaste lasten

- a. Hoeveel betaalde u voor de laatste aanslag onroerende zaakbelasting? € 995,01  
Belastingjaar 2018
- b. Wat is de WOZ-waarde? € 442.000  
Peiljaar 2017
- c. Hoeveel betaalde u voor de laatste aanslag waterschapslasten? € 512,66  
Belastingjaar 2018
- d. Hoeveel betaalde u voor de laatste aanslag riolrecht? € 241,08  
Belastingjaar 2018
- e. Welke voorschotbedragen betaalt u maandelijks aan de nutsbedrijven?  
Gas € .....  
Elektra € 26,-  
Blokverwarming € .....  
Water € 50,91





DB MAKELAARS

f. Zijn er leasecontracten  
(Bijvoorbeeld keuken, kozijnen,  
CV-ketel, etc.)? nee/ja

Zo ja, welke?

.....

Hoe lang lopen de contracten nog?

.....

ONDERTEKENING

Verkoper(s) verklaart/verklaren alle hem/haar bekende feiten te hebben vermeld in dit formulier. Verkoper is zich ervan bewust dat hij bij een niet juiste en/of volledige vermelding van feiten de koper de mogelijkheid heeft om op grond van het Burgerlijk Wetboek schadevergoeding te claimen. Verkoper verklaart de woning tot de notariële levering op een manier te zullen bewonen en onderhouden welke in het maatschappelijk verkeer als gebruikelijk wordt beschouwd

g. Als er sprake is van erfpacht of opstalrecht?  
Hoe hoog is dan de canon per jaar? € .....  
Heeft u alle canons betaald? nee/ja  
Is de canon afgekocht? N.V.T. nee/ja  
Zo ja, tot wanneer?

.....

h. Heeft u alle gemeentelijke belastingen die u verschuldigd bent al betaald? 2018 nee/ja  
Zijn er variabele bedragen voor gemeenschappelijke poorten, inritten of terreinen? nee/ja

Zo ja, hoe hoog en waarvoor? € .....

.....

i. Heeft u, om in de straat te parkeren, een parkeervergunning nodig? nee/ja  
Wat zijn de kosten voor deze parkeervergunning per jaar? € .....

Ondergetekende verklaart voorgaande vragen volledig en naar waarheid te hebben ingevuld:

11. Garanties

Zijn er lopende onderhoudscontracten en/of garantieregelingen overdraagbaar aan de koper zoals dakbedekking, CV-installatie, dubbele beglazing, etc.? nee/ja

Zo ja, welke?

garantie pui woonkamer tot juni 2020  
Raam slaapkamer  
beneden tot mei 2022





DB MAKELAARS

Nadere informatie (overige zaken die de koper naar uw mening moet weten):

- vloer beneden verdieping is van marmer
- van ingebouwde kluis in het kleine kamertje boven  
... geen sleutel / code aanwezig

Uw NVM-makelaar



DB MAKELAARS

[www.dbmakelaars.nl](http://www.dbmakelaars.nl)



DB Makelaars  
Tobias Asserlaan 3  
2662 SB, BERGSCHENHOEK  
Tel: 010-7850833  
E-mail: [info@dbmakelaars.nl](mailto:info@dbmakelaars.nl)