



**MARQUIS**  
Makelaars & Taxateurs



## Strijen, Buiteneinde 33

Prachtige locatie – vrij uitzicht achter – karakteristiek – volledig verbouwd – groot bijgebouw – goed onderhouden - mooie tuin.

Vraagprijs: € 385.000,= k.k.

Op bijzonder mooie locatie – met een geweldig vrij uitzicht aan de achterkant – bieden wij aan een compleet gerenoveerde woning, met multifunctioneel bijgebouw en prachtige tuin.

Liefhebbers van landelijk wonen kunnen hier hun hart ophalen.

Deze karakteristieke woning dateert oorspronkelijk van rond 1900. Vanaf 2004 is het ingrijpend gerenoveerd, vergroot en voorzien van een eigentijds, sfeervol afwerkingsniveau.

In 2008 is een bijgebouw gerealiseerd. Dit wordt nu gebruikt als berging en kantoorruimte. Het hebben van een praktijk aan huis behoort hier dus desgewenst tot de mogelijkheden.

Ook de tuin is in het najaar van 2018 opnieuw aangelegd en is een lust voor het oog. Het geheel staat op een perceel van 438 m<sup>2</sup> eigen grond.

De woning kenmerkt zich door de volgende indeling:

entree via de achterkant, met hal en garderoberuimte, toiletruimte en wasruimte annex bijkeuken.

Gezellige woonkamer met openslaande deuren naar het terras. Open keuken met L-vormige inrichting, voorzien van vaatwasser, koelkast, vrieskast, afzuigkap, oven en keramische kookplaat.

Op de eerste verdieping is aan de voorkant een dakkapel geplaatst. Het achterste dakvlak is voorzien van een opbouw, waardoor veel extra ruimte is ontstaan. Een ruime overloop met kasten geeft toegang tot de twee mooie slaapkamers en de badkamer. De grootste slaapkamer is uitgevoerd met een kastenwand.

De badkamer is ingericht met een ligbad, een doucheruimte en een wastafelmeubel.

Tijdens de renovatie zijn de muren geïsoleerd en is dakisolatie aangebracht. In 2017 is de stenen buitengevel opnieuw gevoegd en geïmpregneerd. De rabatdelen aan de gevel zijn van hoogwaardig kunststof met isolatie. Het bijgebouw is eveneens geïsoleerd.

De achtertuin ligt op het westen. Deze is ingericht met onder andere een terras met groot formaat tegels bij de woning en een terras/vlonder met houten delen grenzend aan de natuur. Het uitzicht is fenomenaal!

Kortom; een prachtig geheel dat zonder grote aanpassingen betrokken kan worden. Diegenen die aan twee slaapkamers voldoende hebben, vinden hier een woning om van te dromen.

Nieuwsgierig?

Maak dan snel een afspraak en kom eens vrijblijvend kijken met MarQuis makelaars & taxateurs. U bent van harte welkom!

Kadastrale gegevens:

Gemeente Strijen, sectie N nummer 724, groot 4 are en 38 centiare

Volle eigendom

Tuinligging: west

Maatvoering (indicatief):

Gebruiksoppervlakte wonen : circa 82 m<sup>2</sup>

Gebruiksoppervlakte bijgebouw : circa 30 m<sup>2</sup>

Inhoud woning : circa 250 m<sup>3</sup>

Bijzonderheden:

Kunststof ramen en kozijnen met dubbel glas

CV ketel van 2010

Woongedeelte laminaat over oude plavuizen vloer

Oplevering:

De oplevering kan in overleg plaatsvinden, desgewenst op korte termijn











- 12345 Deze kaart is noordgericht
- Perceelnummer
- 25 Huisnummer
- Vastgestelde kadastrale grens
- Voorlopige kadastrale grens
- Administratieve kadastrale grens
- Bebouwing
- Overige topografie

Schaal 1:500

Kadastrale gemeente  
Sectie  
Perceel

Strijen  
N  
724



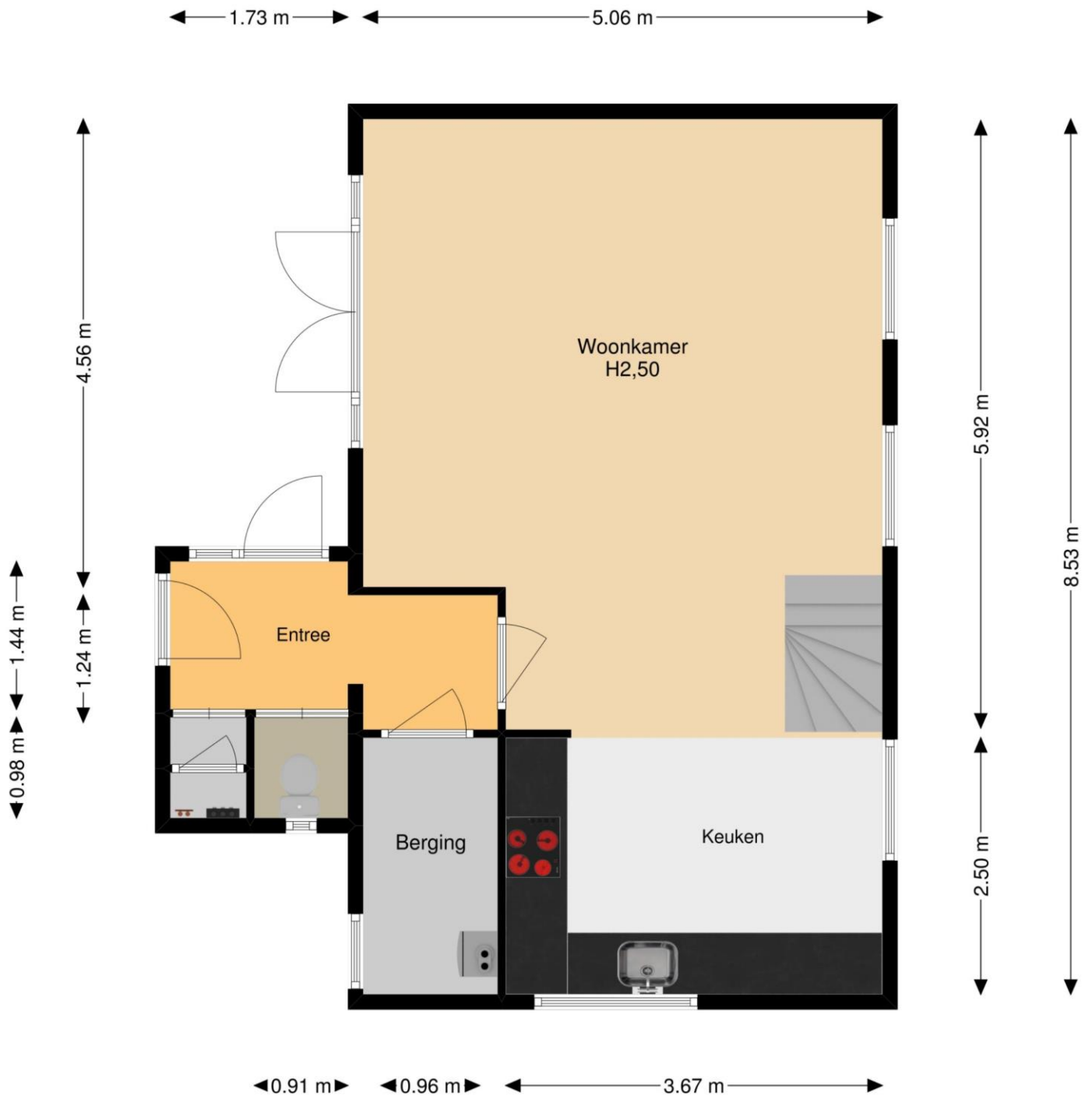

Aan deze plattegronden kunnen geen rechten worden ontleend.

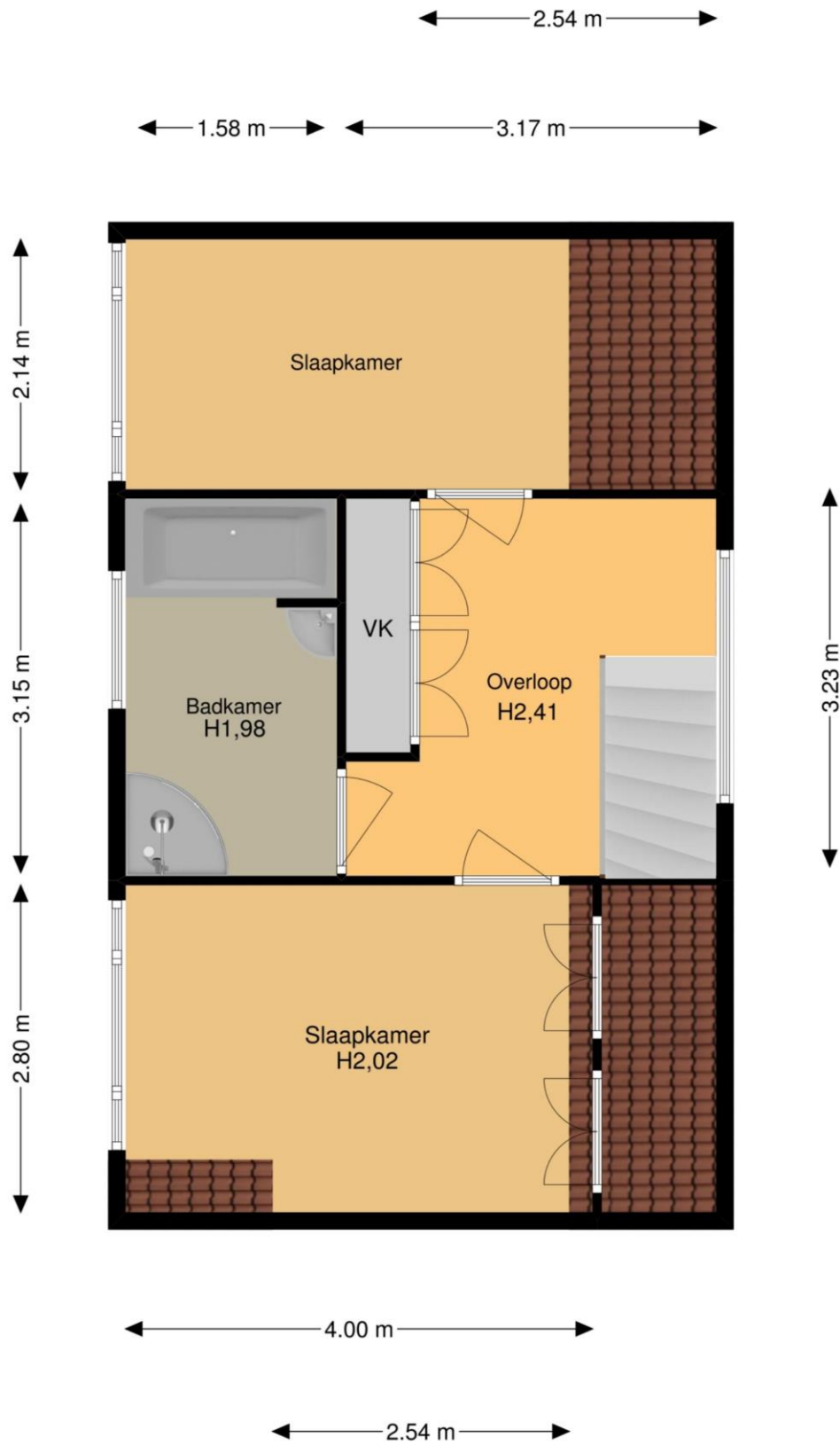

Aan deze plattegronden kunnen geen rechten worden ontleend.

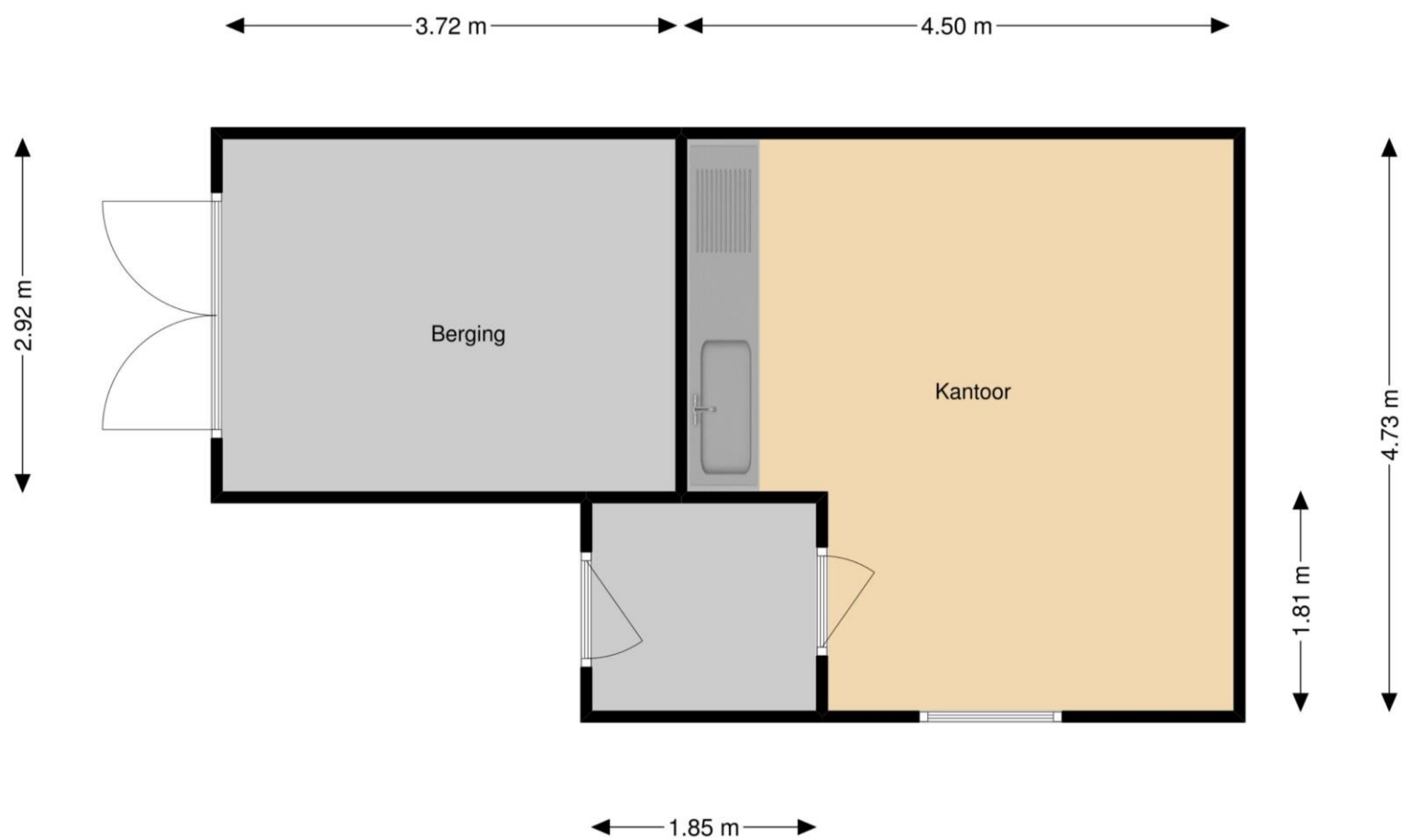

Aan deze plattegronden kunnen geen rechten worden ontleend.



Nederlandse Vereniging van Makelaars  
in onroerende goederen NVM

## LIJST VAN ZAKEN

Voor de onderstaande zaken –ongeacht of ze roerend dan wel onroerend zijn- geldt dat ze soms wel en soms niet in de woning achterblijven. Wilt u aangeven wat in uw situatie het geval is?

ZAKEN	blijft achter	gaat mee	ter overname	n.v.t
- tuinaanleg/(sier-)bestrating/bepanting/erfafscheiding	<input checked="" type="checkbox"/>	<input type="checkbox"/>	<input type="checkbox"/>	<input type="checkbox"/>
- buitenverlichting	<input checked="" type="checkbox"/>	<input type="checkbox"/>	<input type="checkbox"/>	<input type="checkbox"/>
- tuinhuisje/buitenberging	<input checked="" type="checkbox"/>	<input type="checkbox"/>	<input type="checkbox"/>	<input type="checkbox"/>
- broeikas	<input type="checkbox"/>	<input type="checkbox"/>	<input type="checkbox"/>	<input checked="" type="checkbox"/>
- vlaggenmast	<input type="checkbox"/>	<input type="checkbox"/>	<input type="checkbox"/>	<input checked="" type="checkbox"/>
- voet droogmolen	<input type="checkbox"/>	<input type="checkbox"/>	<input type="checkbox"/>	<input checked="" type="checkbox"/>
- antenne	<input type="checkbox"/>	<input type="checkbox"/>	<input type="checkbox"/>	<input checked="" type="checkbox"/>
- brievenbus	<input checked="" type="checkbox"/>	<input type="checkbox"/>	<input type="checkbox"/>	<input type="checkbox"/>
- (voor) deur) bel	<input checked="" type="checkbox"/>	<input type="checkbox"/>	<input type="checkbox"/>	<input type="checkbox"/>
- veiligheidssloten	<input checked="" type="checkbox"/>	<input type="checkbox"/>	<input type="checkbox"/>	<input type="checkbox"/>
- alarminstallatie	<input type="checkbox"/>	<input type="checkbox"/>	<input type="checkbox"/>	<input checked="" type="checkbox"/>
- rolluiken/zonwering buiten	<input type="checkbox"/>	<input type="checkbox"/>	<input type="checkbox"/>	<input checked="" type="checkbox"/>
- zonwering binnen	<input type="checkbox"/>	<input type="checkbox"/>	<input type="checkbox"/>	<input checked="" type="checkbox"/>
- gordijnrails	<input checked="" type="checkbox"/>	<input type="checkbox"/>	<input type="checkbox"/>	<input type="checkbox"/>
- gordijnen	<input checked="" type="checkbox"/>	<input type="checkbox"/>	<input type="checkbox"/>	<input type="checkbox"/>
- vitrages	<input checked="" type="checkbox"/>	<input type="checkbox"/>	<input type="checkbox"/>	<input type="checkbox"/>
- losse horren/rolhorren	<input checked="" type="checkbox"/>	<input type="checkbox"/>	<input type="checkbox"/>	<input type="checkbox"/>
- rolgordijnen	<input checked="" type="checkbox"/>	<input type="checkbox"/>	<input type="checkbox"/>	<input type="checkbox"/>
- vloerbedekking/linoleum	<input checked="" type="checkbox"/>	<input type="checkbox"/>	<input type="checkbox"/>	<input type="checkbox"/>
- parketvloer/kurkvloer	<input checked="" type="checkbox"/>	<input type="checkbox"/>	<input type="checkbox"/>	<input type="checkbox"/>
- warmwatervoorziening te weten:				
-	<input type="checkbox"/>	<input type="checkbox"/>	<input type="checkbox"/>	<input checked="" type="checkbox"/>
-	<input type="checkbox"/>	<input type="checkbox"/>	<input type="checkbox"/>	<input type="checkbox"/>
- c.v. met toebehoren	<input checked="" type="checkbox"/>	<input type="checkbox"/>	<input type="checkbox"/>	<input type="checkbox"/>
- klokthermostaat	<input checked="" type="checkbox"/>	<input type="checkbox"/>	<input type="checkbox"/>	<input type="checkbox"/>
- (voorzet) openhaard met toebehoren	<input type="checkbox"/>	<input type="checkbox"/>	<input type="checkbox"/>	<input checked="" type="checkbox"/>
- kachels	<input checked="" type="checkbox"/>	<input type="checkbox"/>	<input type="checkbox"/>	<input type="checkbox"/>
- isolatievoorzieningen (voorzetramen, radiatorfolie etc)	<input checked="" type="checkbox"/>	<input type="checkbox"/>	<input type="checkbox"/>	<input type="checkbox"/>
- keukenblok met bovenkasten inclusief verlichting	<input checked="" type="checkbox"/>	<input type="checkbox"/>	<input type="checkbox"/>	<input type="checkbox"/>
- keuken (inbouw) apparatuur, te weten;	<input checked="" type="checkbox"/>	<input type="checkbox"/>	<input type="checkbox"/>	<input type="checkbox"/>
- <i>Perzische keukel, vriezer</i>				
- <i>afzuiger, oven</i>				
- <i>Rechtbank, afzuigmachine</i>				
- inbouwverlichting/dimmers	<input checked="" type="checkbox"/>	<input type="checkbox"/>	<input type="checkbox"/>	<input type="checkbox"/>
- opbouwverlichting	<input type="checkbox"/>	<input checked="" type="checkbox"/>	<input type="checkbox"/>	<input type="checkbox"/>

ZAKEN	blijft achter	gaat mee	ter overname	n.v.t
- kasten	<input checked="" type="checkbox"/>	<input type="checkbox"/>	<input type="checkbox"/>	<input type="checkbox"/>
- spiegelwanden	<input type="checkbox"/>	<input type="checkbox"/>	<input type="checkbox"/>	<input checked="" type="checkbox"/>
- losse kasten, boeken-, legplanken	<input checked="" type="checkbox"/>	<input checked="" type="checkbox"/>	<input type="checkbox"/>	<input type="checkbox"/>
- wastafels met accessoires	<input checked="" type="checkbox"/>	<input type="checkbox"/>	<input type="checkbox"/>	<input type="checkbox"/>
- toiletaccessoires	<input checked="" type="checkbox"/>	<input type="checkbox"/>	<input type="checkbox"/>	<input type="checkbox"/>
- badkameraccessoires	<input checked="" type="checkbox"/>	<input type="checkbox"/>	<input type="checkbox"/>	<input type="checkbox"/>
- sauna met toebehoren	<input type="checkbox"/>	<input type="checkbox"/>	<input type="checkbox"/>	<input checked="" type="checkbox"/>
- veiligheidsschakelaar wasautomaat	<input checked="" type="checkbox"/>	<input type="checkbox"/>	<input type="checkbox"/>	<input type="checkbox"/>
- (huis) telefoontoestellen	<input type="checkbox"/>	<input type="checkbox"/>	<input type="checkbox"/>	<input checked="" type="checkbox"/>
- zaken die geen eigendom van de verkoper zijn maar waarvan eventuele leasecontracten, huurkoopcontracten of huurcontracten zijn over te nemen. (keukens, openhaarden, c.v. ketels, boilers, geisers)				
-	<input type="checkbox"/>	<input type="checkbox"/>	<input type="checkbox"/>	<input checked="" type="checkbox"/>
-	<input type="checkbox"/>	<input type="checkbox"/>	<input type="checkbox"/>	<input type="checkbox"/>
-	<input type="checkbox"/>	<input type="checkbox"/>	<input type="checkbox"/>	<input type="checkbox"/>
-	<input type="checkbox"/>	<input type="checkbox"/>	<input type="checkbox"/>	<input type="checkbox"/>
-	<input type="checkbox"/>	<input type="checkbox"/>	<input type="checkbox"/>	<input type="checkbox"/>
- bijzondere opmerkingen:				
-	<input type="checkbox"/>	<input type="checkbox"/>	<input type="checkbox"/>	<input checked="" type="checkbox"/>
-	<input type="checkbox"/>	<input type="checkbox"/>	<input type="checkbox"/>	<input type="checkbox"/>
-	<input type="checkbox"/>	<input type="checkbox"/>	<input type="checkbox"/>	<input type="checkbox"/>
-	<input type="checkbox"/>	<input type="checkbox"/>	<input type="checkbox"/>	<input type="checkbox"/>
-	<input type="checkbox"/>	<input type="checkbox"/>	<input type="checkbox"/>	<input type="checkbox"/>
-	<input type="checkbox"/>	<input type="checkbox"/>	<input type="checkbox"/>	<input type="checkbox"/>

Voor akkoord,

De opdrachtgever/verkoper,  
(en echtgeno(o)t(e)/geregistreerd partner),

koper,

Plaats en datum:

plaats en datum:

## AANDACHTSPUNTEN

Wanneer u een woning gaat kopen, komt er veel op u af.

Hieronder treft u een aantal zaken waarmee u te maken kunt krijgen. Met deze uitleg wordt het traject van koop en verkoop voor u duidelijker en weet u hoe de werkwijze van ons kantoor is.

### **Bezichtiging**

Alleen via afspraak met MarQuis Makelaars & Taxateurs B.V. kan een woning bezichtigd worden. Dit kan niet op dezelfde dag dat de afspraak gemaakt wordt. Bezichtigingen vinden bij voorkeur overdag plaats, zodat de woning bij daglicht kan worden bekeken. Nadien kunt u via de makelaar uw reactie geven. Ook als u geen nadere belangstelling heeft voor de woning, is het fijn als u dat even laat weten. Bedenk dat de verkoper ook benieuwd is naar uw reactie!

### **Uitbrengen van een bod op een woning**

Wanneer u na een bezichtiging interesse heeft voor de woning en u wilt hiermee verder, dan zal er over een aantal zaken overeenstemming moeten worden bereikt, zoals de prijs, de opleveringsdatum en eventuele andere voorwaarden (zoals een financieringsvoorboud). Alles begint met het door u uitbrengen van een bod, waarin deze zaken worden genoemd. Dit bod brengt u telefonisch, schriftelijk of persoonlijk uit aan ons kantoor.

### **Overeenstemming**

Is er mondelinge overeenstemming, dan zullen de gemaakte afspraken zo snel mogelijk worden vastgelegd in een schriftelijke koopovereenkomst, volgens het model van de NVM.

Let wel, de overeenkomst is pas een feit als deze is ondertekend door alle partijen.

### **Bedenktijd**

De koper heeft 3 dagen bedenktijd vanaf het moment dat er een afschrift is overhandigd van de koopovereenkomst die door alle partijen is ondertekend.

### **Voorbehoud financiering**

Het is gebruikelijk dat ten behoeve van de koper een ontbindende voorwaarde wordt opgenomen voor het niet verkrijgen van voldoende hypothecaire financiering. Deze clausule is **zes** weken geldig. In deze periode is het dus van belang dat de koper weet of de koopsom en de kosten koper te financieren zijn. Bij ontbinding van de koopovereenkomst binnen zes weken, dient de koper een schriftelijke afwijzing van een financiële instellingen te kunnen overleggen. Vindt de ontbinding onterecht, of na zes weken plaats, dan is er een boete van 10% van de koopsom verschuldigd.

### **Financieel advies**

Bijna alle kopers hebben een hypotheek nodig voor het kopen van een woning. Het is verstandig om van te voren advies in te winnen over de hoogte van een hypotheek en de diverse hypotheekvormen.

Ook voor een verkoper is het belangrijk om te weten, dat de financiering van de koper in goede handen is, immers, als een koop ontbonden moet worden op grond van het voorbehoud, is dat voor alle partijen een teleurstelling.

MarQuis Makelaars & Taxateurs B.V. brengt u graag in contact met deskundige adviseurs.

### **Waarborgsom**

Bij het sluiten van de koopovereenkomst verplicht koper zich tot het stellen van een bankgarantie of waarborgsom. De bankgarantie of waarborgsom bedraagt 10% van de koopsom. Omdat het om flinke bedragen gaat, wordt de bankgarantie doorgaans op verzoek van de koper verzorgd door de instelling waar de hypotheek wordt afgesloten.

### **Notariskeuze**

De notariskosten maken onderdeel uit van de kosten koper. Om deze reden mag de koper de notaris kiezen. Deze keuze dient bekend te zijn bij het tekenen van de koopovereenkomst, omdat deze na ondertekening naar de notaris wordt opgestuurd.

### **Oplevering**

Op de afgesproken dag van de eigendomsoverdracht, zal voorafgaand aan het bezoek bij de notaris, de woning geïnspecteerd worden. Hierbij zijn zowel de koper als de verkoper aanwezig. Ook zullen tijdens deze inspectie de standen t.b.v. gas, elektra en water worden opgenomen.

### **Verstreckte informatie**

De informatie die is opgenomen in de brochure is met zorg samengesteld. Voor het verzamelen van de gegevens is MarQuis Makelaars & Taxateurs B.V. in belangrijke mate afhankelijk van derden. Voor de juistheid hiervan wordt geen aansprakelijkheid aanvaard. De opgegeven maten zijn circa maten.

Aan de inhoud van deze brochure kunnen geen rechten worden ontleend.

Voor het maken van een afspraak voor een vrijblijvende bezichtiging kunt u contact opnemen met ons kantoor.

078 673 7244 of [marquis@marquis.nl](mailto:marquis@marquis.nl)

Wij zijn geopend op maandag – vrijdag van 09.00 uur tot 17.15 uur

# HoekscheHuizen.nl

*nieuw*

Dé website met uitsluitend woningaanbod  
in de Hoeksche Waard!

*Uw huis nu óók op  
HoekscheHuizen.nl*

**HOEKSCHEHUIZEN.NL**  
De website met het  
aanbod van de beste  
NVM Makelaars  
van de Hoeksche  
Waard

**NVM**

- ✓ 100% gericht op de Hoeksche Waard
- ✓ Uitsluitend woningaanbod in de Hoeksche Waard
- ✓ Achtergrond info en actueel aanbod per dorpskern
- ✓ Gericht op kopers met interesse in wonen in de Hoeksche Waard
- ✓ Extra verkoopkanaal voor verkopers uit de Hoeksche Waard
- ✓ Alleen NVM makelaars aangesloten

*Schrijf u in voor de Woningmail en wordt automatisch  
op de hoogte gehouden van nieuwe Hoeksche huizen!*