

# TE KOOP



's-Gravenzande | Wagenmakerstr 16 vraagprijs € 415.000 k.k.



plezierig wonen, professioneel werken

0174-294652 | [info@rijnpoort.nl](mailto:info@rijnpoort.nl)  
[www.rijnpoort.nl](http://www.rijnpoort.nl)

# Kenmerken & locatie

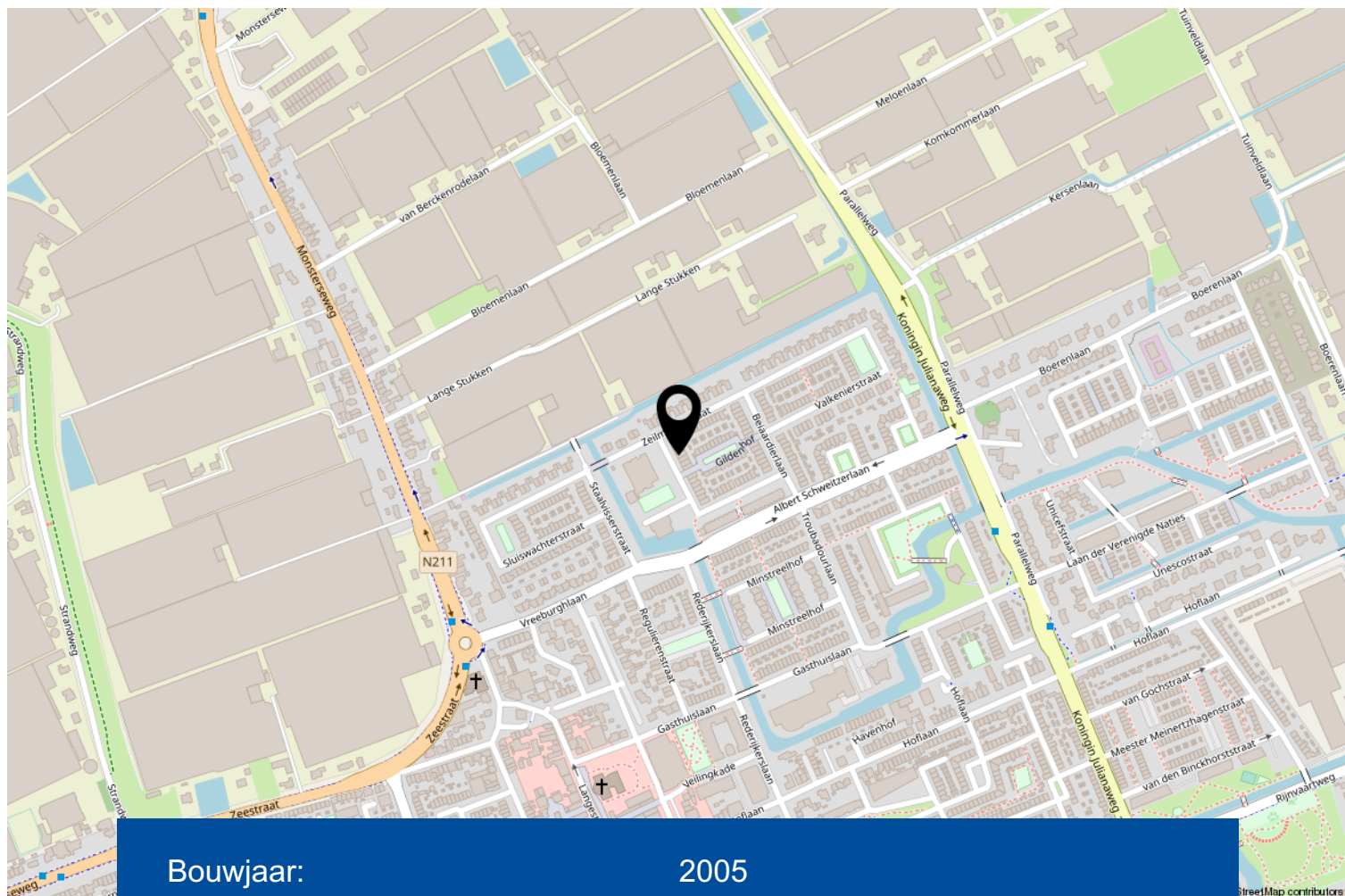

Bouwjaar:	2005
Kamers:	5
Inhoud:	538 m <sup>3</sup>
Woonoppervlakte:	151 m <sup>2</sup>
Perceeloppervlakte:	160 m <sup>2</sup>
Externe bergruimte:	6 m <sup>2</sup>
Verwarming:	c.v.-ketel, vloerverwarming ged., warmte terugwininstallatie
Isolatie:	volledig geïsoleerd



# Omschrijving

Deze moderne en perfect onderhouden eengezinswoning met voor- en achtertuin is gelegen in de aantrekkelijke woonwijk 'Vreelande'. De ligging is zeer gunstig, nabij het centrum van 's-Gravenzande, diverse voorzieningen en uitvalswegen. Goede openbare parkeergelegenheid in de directe omgeving van de woning.

Het bouwjaar van de woning is 2005.

De woning is gelegen op maar liefst 160 m<sup>2</sup> eigen grond.

Indeling:

Via de goed aangelegde voortuin bereikt u de entree van de woning. Hal met verzorgd toilet, meterkast, trapopgang en toegang tot de ruime woonkamer met aanbouw aan de achterzijde. De lichte, tuingerichte woonkamer van ca. 59m<sup>2</sup> (incl. keuken) is deels voorzien van een fraaie houtenvloer, trapkast en de aanbouw heeft openslaande deuren naar de achtertuin. De verzorgde keuken is gesitueerd aan de voorzijde en voorzien van een plavuizen vloer met vloerverwarming. De royale keuken beschikt over diverse inbouwapparatuur, waaronder een 5-pits gaskookplaat, afzuigkap, koelkast, oven, combimagnetron en vaatwasmachine. De fraai aangelegde achtertuin is gelegen op het noordoosten. De achtertuin is tevens voorzien van een berging en achterom.

1e Verdieping:

Overloop met toegang tot drie slaapkamers en de badkamer.

Aan de achterzijde van de woning zijn er twee slaapkamers van ca. 15 en 6,5 m<sup>2</sup>. De slaapkamer aan de voorzijde is ca. 14m<sup>2</sup>.

De ruime, geheel betegelde badkamer is voorzien van vloerverwarming en heeft een ligbad, douchecabine, wastafelmeubel en 2e toilet.

2e Verdieping:

Royale open zolderruimte van ca. 20 m<sup>2</sup> voorzien van Velux dakramen, veel opbergruimte en een aparte technische-/wasruimte. De technische ruimte is voorzien van een WTW-installatie, opstelplaats van de cv combiketel (2005) en wasmachine aansluiting.

Op deze verdieping heeft u de mogelijkheid om 1 of 2 slaapkamers te creëren.

De woning welke zo is te betrekken, is uitstekend onderhouden en optimaal geïsoleerd.

Aanvaarding 4e kwartaal 2019

Interesse in dit huis? Schakel direct uw eigen NVM-aankoopmakelaar in. Uw NVM-aankoopmakelaar komt op voor uw belang en bespaart u tijd, geld en zorgen.

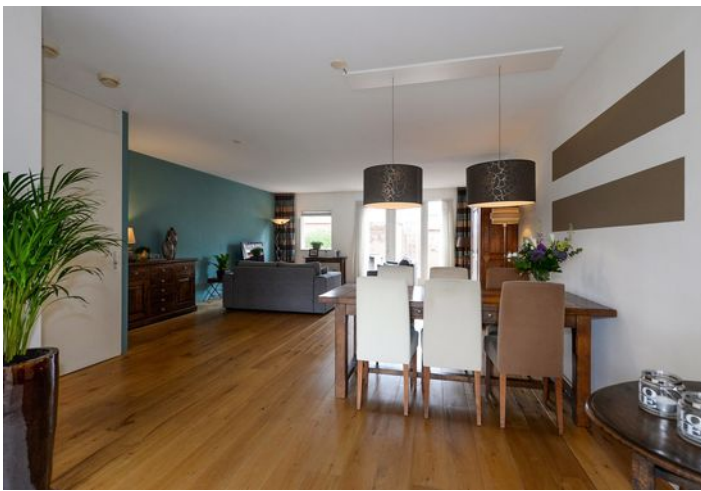









# Begane grond

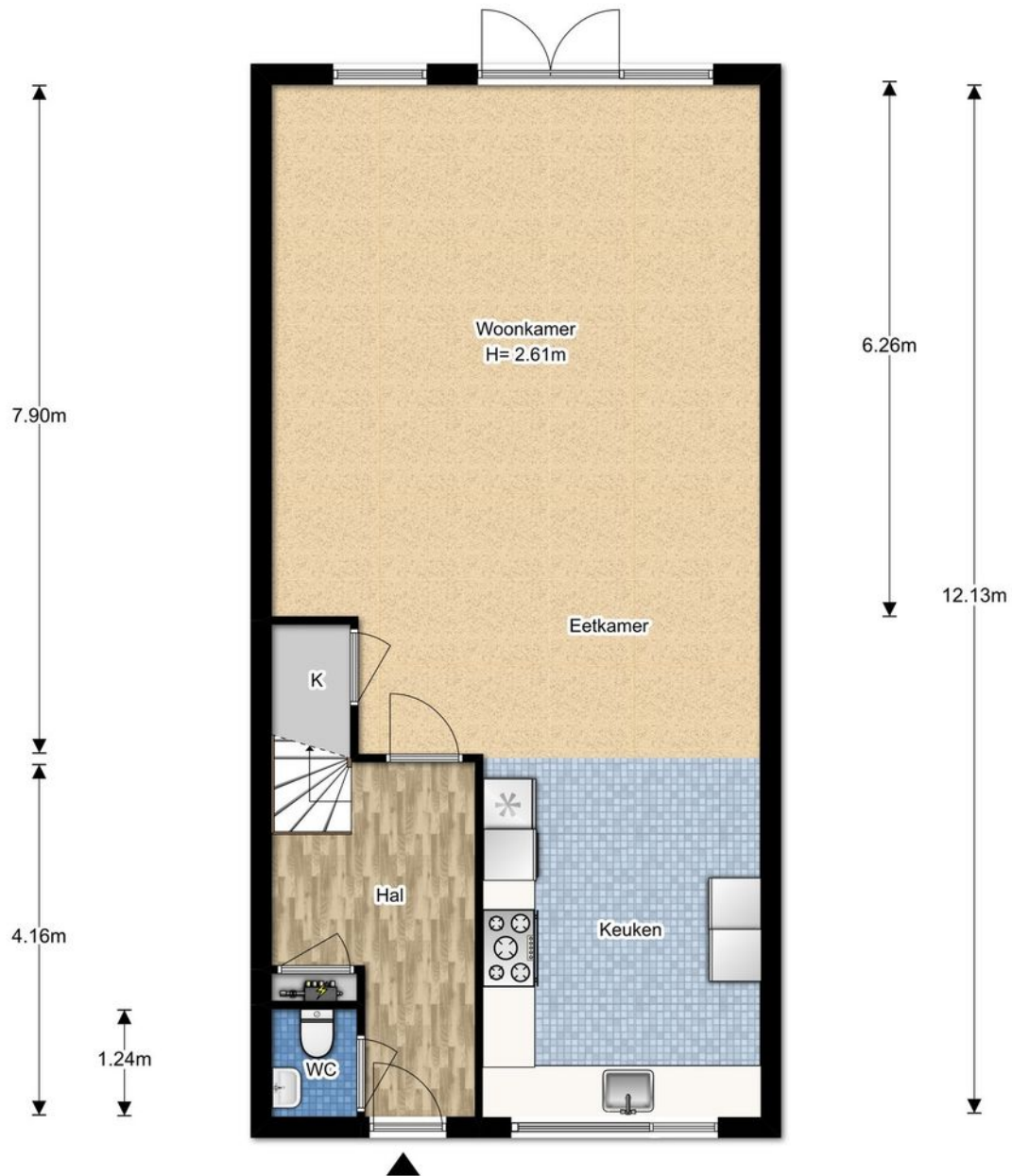

De plattegronden zijn gemaakt voor promotionele doeleinden en ter indicatie.  
Aan de plattegronden kunnen geen rechten worden ontleend ©brickmedia.nl



# Eerste verdieping

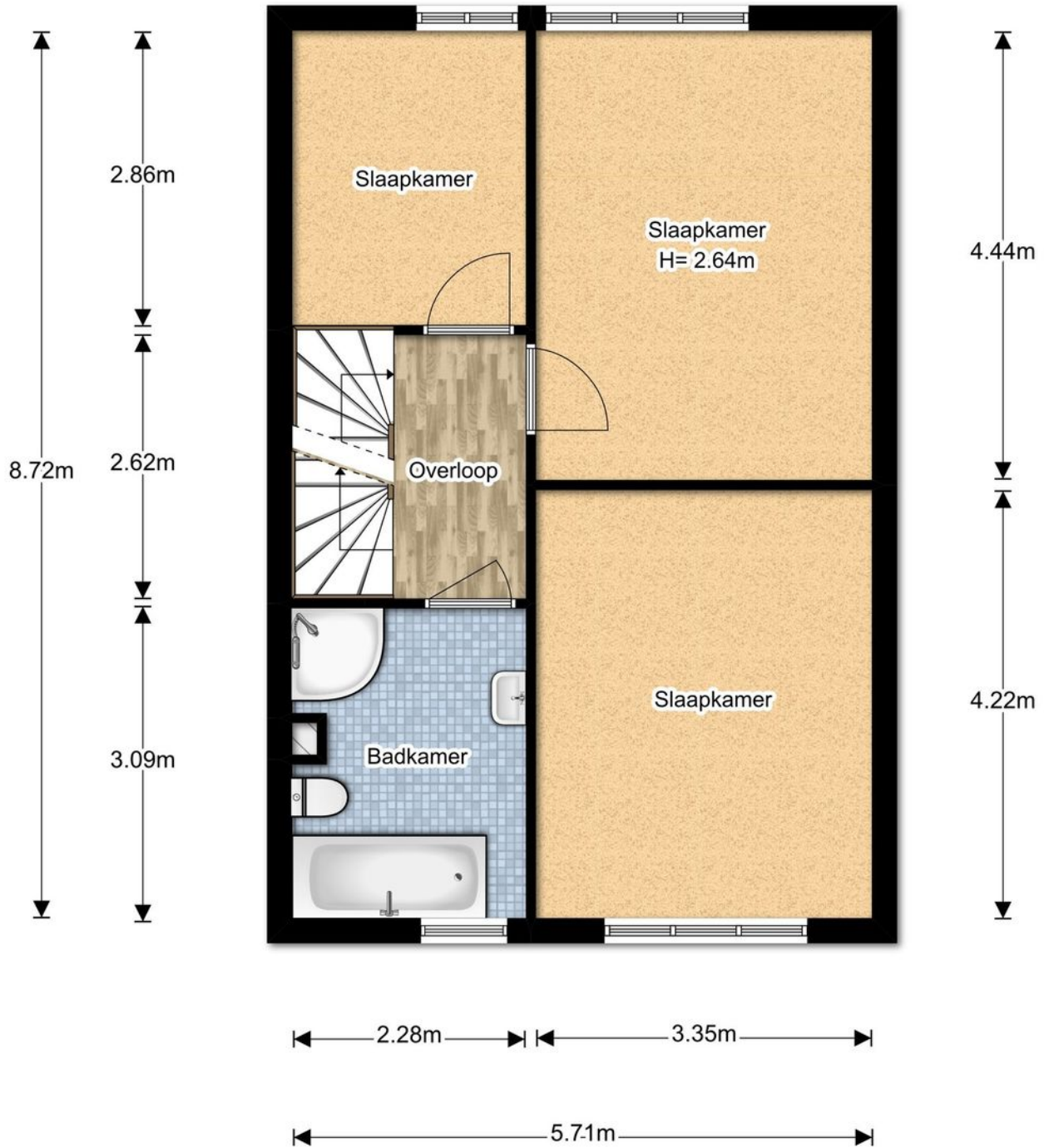

De plattegronden zijn gemaakt voor promotionele doeleinden en ter indicatie.  
Aan de plattegronden kunnen geen rechten worden ontleend ©brickmedia.nl



# Tweede verdieping

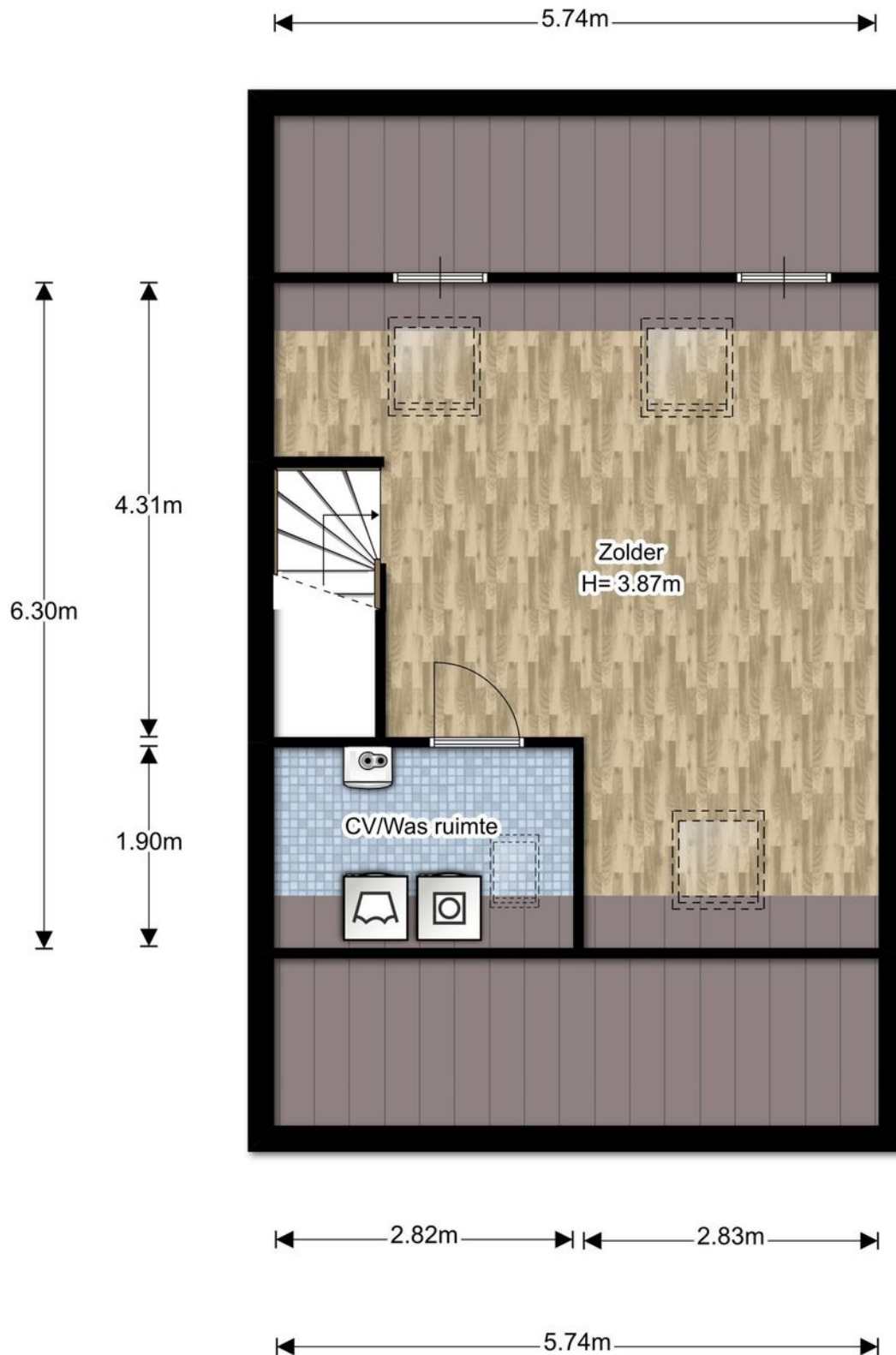

De plattegronden zijn gemaakt voor promotionele doeleinden en ter indicatie.  
Aan de plattegronden kunnen geen rechten worden ontleend ©brickmedia.nl

# Perceel

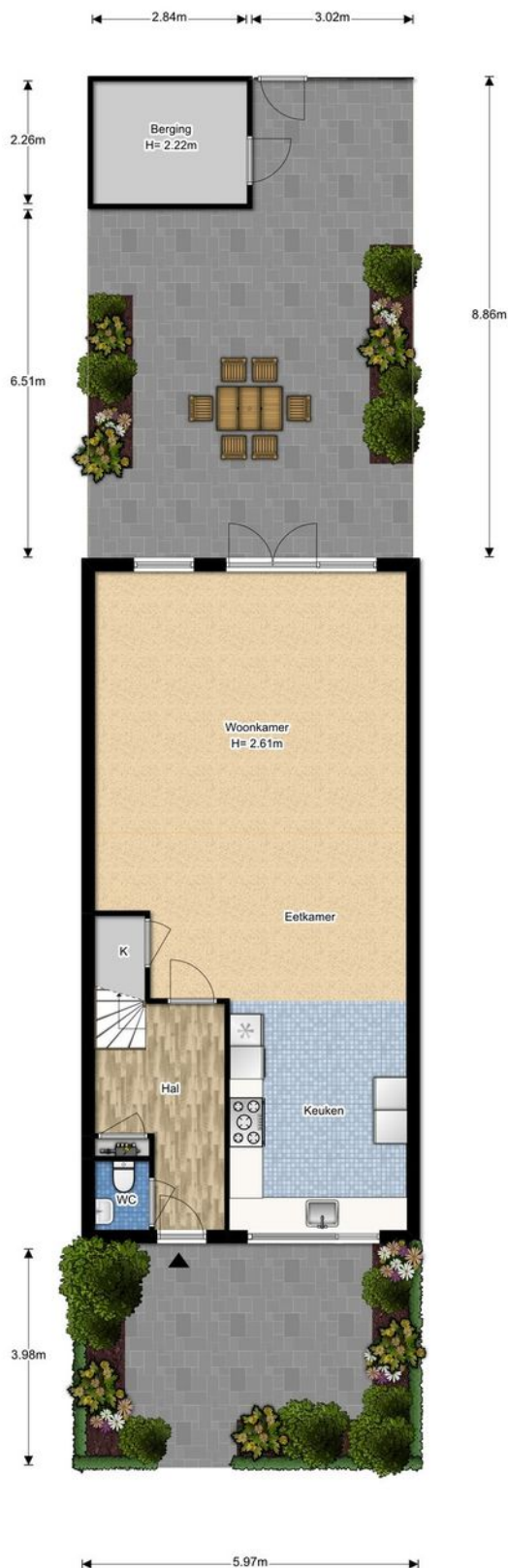

De plattegronden zijn gemaakt voor promotionele doeleinden en ter indicatie.  
Aan de plattegronden kunnen geen rechten worden ontleend ©brickmedia.nl



# Kadastrale kaart

Uittreksel Kadastrale Kaart

Uw referentie: Wagenmakerstraat16



- 12345 Deze kaart is noordgericht
- Perceelnummer
- 25 Huisnummer
- Vastgestelde kadastrale grens
- Voorlopige kadastrale grens
- Administratieve kadastrale grens
- Bebouwing
- Overige topografie

Schaal 1:500

Kadastrale gemeente 'S-GRAVENZANDE  
 Sectie I  
 Perceel 6364

Voor een eensluitend uittreksel, Apeldoorn, 10 augustus 2018  
 De bewaarder van het kadaster en de openbare registers

Aan dit uittreksel kunnen geen betrouwbare maten worden ontleend.  
 De Dienst voor het kadaster en de openbare registers behoudt zich de intellectuele  
 eigendomsrechten voor, waaronder het auteursrecht en het databankenrecht.

# Lijst van zaken

	Blijft achter	Gaat mee	Ter overname	NVT
<b>Woning - Interieur</b>				
(Voorzet) openhaard met toebehoren				X
Allesbrander				X
Houtkachel				X
(Gas)kachels				X
Designradiator(en)	X			
Radiatorafwerking				X
Verlichting, te weten				
- inbouwspots/dimmers				X
- opbouwspots/armaturen/lampen/dimmers	X			
- losse (hang)lampen	X			
- Lampen boven eettafel				X
-				X
(Losse)kasten, legplanken, te weten				
- Kledingkast kamer voorkant 1e etage			X	
- Kledingkast kleine kamer achterkant 1e etage		X		
Raamdecoratie/zonwering binnen, te weten				
- gordijnrails	X			
- gordijnen			X	
- overgordijnen	X			
- vitrages	X			
- rolgordijnen	X			
- lamellen				X
- jaloezieën	X			
- (losse) horren/rolhorren				X
- Gordijnen op de 1e etage			X	
-				X
Vloerdecoratie, te weten				
- vloerbedekking	X			
- parketvloer				X
- houten vloer(delen)	X			
- laminaat	X			
- plavuizen	X			



# Lijst van zaken

	Blijft achter	Gaat mee	Ter overname	NVT
-				X
-				X
Overig, te weten				
- spiegelwanden				X
- schilderij ophangstelsel				X
-				X
-				X
<b>Woning - Keuken</b>				
Keukenblok (met bovenkasten)	X			
Keuken (inbouw)apparatuur, te weten				
- kookplaat				X
- (gas)fornuis	X			
- afzuigkap	X			
- magnetron				X
- oven	X			
- combi-oven/combimagnetron	X			
- koelkast	X			
- vriezer				X
- koel-vriescombinatie				X
- vaatwasser	X			
- Quooker				X
- koffiezetapparaat				X
-				X
-				X
Keukenaccessoires				
-				X
-				X
<b>Woning - Sanitair/sauna</b>				
Sauna met toebehoren				X
				X
Toilet met de volgende toebehoren				
- toilet	X			

# Lijst van zaken

	Blijft achter	Gaat mee	Ter overname	NVT
- toiletrolhouder	X			
- toiletborstel(houder)	X			
- fontein	X			
-				X
-				X
<b>Badkamer met de volgende toebehoren</b>				
- ligbad	X			
- jacuzzi/whirlpool				X
- douche (cabine/scherm)	X			
- stoomdouche (cabine)				X
- wastafel	X			
- wastafelmeubel	X			
- planchet				X
- toiletkast	X			
- toilet	X			
- toiletrolhouder				X
- toiletborstel(houder)				X
-				X
-				X
<b>Woning - Exterieur/installaties/veiligheid/energiebesparing</b>				
Schotel/antenne				X
Brievenbus				X
(Voordeur)bel	X			
Alarminstallatie				X
(Veiligheids)sloten en overige inbraakpreventie				X
Rookmelders	X			
Screens/rolluiken				X
CV met toebehoren	X			
(Klok)thermostaat	X			
Mechanische ventilatie	X			
Luchtbehandeling				X
Telefoonaansluiting/internetaansluiting	X			
Veiligheidsschakelaar wasautomaat				X
Waterslot wasautomaat		X		



# Lijst van zaken

	Blijft achter	Gaat mee	Ter overname	NVT
Zonnepanelen				X
Airconditioning met toebehoren				X
				X
				X
Warmwatervoorziening, te weten				
- via CV-installatie	X			
- boiler				X
- close-in boiler				X
- geiser				X
-				X
-				X
Isolatievoorzieningen (voorzetramen/ radiatorfolie etc.), te weten				
-				X
-				X
<b>Tuin - Inrichting</b>				
Tuinaanleg/bestrating	X			
Beplanting	X			
				X
<b>Tuin - Verlichting/installaties</b>				
Buitenverlichting	X			
Tijd- of schemerschakelaar/bewegingsmelder		X		
				X
<b>Tuin - Bebouwing</b>				
Tuinhuis/buitenberging	X			
Kasten/werkbank in tuinhuis/berging	X			
(Broei)kas				X
				X
				X
<b>Tuin - Overig</b>				
Overige tuin, te weten				
- (sier)hek				X

# Lijst van zaken

	Blijft achter	Gaat mee	Ter overname	NVT
- vlaggenmast(houder)	X			
-				X
-				X
<b>Overig - Overig</b>				
CV/geiser/boiler				X
Keuken/tuin/kozijnen				X
Intelligente thermostaten e.d.				X
Stadsverwarming				X
Zonnepanelen				X
				X
				X



# Meer informatie

## Bijzonderheden om rekening mee te houden bij het kopen van een woning:

### Schriftelijkheidsvereiste

Een koopovereenkomst komt tot stand als de door (kandidaat)koper en verkoper gemaakte afspraken schriftelijk zijn vastgelegd in een koopovereenkomst en deze koopovereenkomst door beide partijen is ondertekend. Dit betekent dat er tot dat moment door een (kandidaat)koper geen juridische rechten ontleend kunnen worden aan een uitgebracht bod c.q. mondelinge overeenkomst. Nadat de koopovereenkomst door beide partijen is getekend heeft een koper nog recht op de 3 dagen wettelijke bedenktijd.

### Koopovereenkomst

In de koopovereenkomst worden de afspraken tussen de koper en verkoper vastgelegd volgens de modelkoopovereenkomst die is opgesteld door de NVM. De waarborgsom (of bankgarantie) is gebruikelijk 10% van de koopsom en wordt voldaan aan de notaris. Eventueel door de koper te maken voorbehouden (zoals het verkrijgen van een hypotheek of het opmaken van een bouwkundige keuring) worden vermeld als deze in de onderhandeling zijn afgesproken.

### Wat houdt 'Kosten Koper' in?

Kosten Koper (k.k.) betekent dat de koper de kosten voor de overdracht van de woning voor zijn rekening neemt. Onder de kosten voor de koper vallen de volgende kosten: Overdrachtsbelasting, notariskosten, kadasterkosten, financieringskosten en eventueel de kosten voor de aankoopmakelaar.

### Oppervlakte maten

NVM Makelaars maken bij het opmeten van de gebruiksoppervlakte gebruik van de NVM-meetinstructie. Deze is gebaseerd op NEN2580 en is bedoeld om een uniforme manier van meten toe te passen voor het geven van een indicatie van de gebruiksoppervlakte. De NVM-meetinstructie sluit verschillen in meetuitkomsten niet uit, door bijvoorbeeld interpretatieverschillen, afrondingen, meetfouten of beperkingen bij het uitvoeren van de meting. Ondanks dat bij het opmeten de benodigde zorgvuldigheid is betracht, is de opgegeven gebruiksoppervlakte indicatief en kunnen daaraan geen rechten worden ontleend. Het bepaalde in artikel 7:17 lid 6 BW is onverminderd van kracht.

### **Ouderdomsclausule**

Bij woningen van 20 jaar of ouder nemen wij standaard een ouderdomsclausule met de daarbij behorende asbestclausule in de koopakte op. De tekst van deze clausule verstrekken wij u desgewenst.

### **Erfdienstbaarheid en bijzondere bepalingen**

Aan de onroerende zaak kunnen bijzondere bepalingen verbonden zijn. Deze worden dan aan elke opvolgende eigenaar opgelegd en zijn opgenomen in het eigendomsbewijs. Een kopie van het eigendomsbewijs is op te vragen via de makelaar.

### **Verdere informatie**

Van belang zijnde documentatie kunt u bij de makelaar opvragen. Te denken valt aan de vragenlijst welke door de verkopers is ingevuld over de huidige staat van de woning en aan informatie over de Vereniging van Eigenaars wanneer het een appartement betreft.

### **Voorbehouden**

Hoewel gestreefd is naar een zo nauwkeurig mogelijke inventarisatie van de beschikbare gegevens, moet ervan uitgegaan worden dat de gegeven informatie in deze brochure slechts indicatief is. De gegevens (bedragen, belastingen, jaartallen, omschrijvingen etc.) zijn verkregen door mondelinge informatie. De koper heeft onderzoekplicht naar alle zaken die voor hem van belang zijn en kan zich nimmer beroepen op onbekendheid met feiten die hij, dan wel een door hem aangewezen deskundige, zelf had kunnen waarnemen of die kenbaar waren uit openbare registers. De makelaar kan indien gewenst verwijzen naar de desbetreffende instanties.

# Rijnpoort Makelaars

## Plezierig wonen, professioneel werken

Als koper of verkoper van onroerend goed eist u een vakkundig advies en de beste service. En terecht! Bij Rijnpoort Makelaars bent u al bijna 50 jaar aan het juiste adres! Wij combineren onze jarenlange ervaring en vakkennis met persoonlijke en sociale betrokkenheid om u goed van dienst te kunnen zijn.

Rijnpoort Makelaars is gespecialiseerd in de aan-, verkoop en taxaties van woningen en bedrijfsmatig vastgoed en bemiddeling bij verhuur. Maar ook het verkopen van nieuwbouwprojecten behoort tot ons dienstenpakket.

Bij Rijnpoort Hypotheken en Verzekeringen kunt u terecht voor een onafhankelijk hypotheek- of verzekeringsadvies.

Is uw interesse gewekt? U kunt altijd contact met ons opnemen voor meer informatie of een vrijblijvend aan- of verkoopadvies voor uw woning of bedrijfspand.

Ons team staat voor u klaar! Wij zorgen er persoonlijk voor dat uw (woon)wensen in vervulling gaan!

