

# TE KOOP



**NAALDWIJK** | Beelstraat 90

vraagprijs € 348.000 k.k.



plezierig wonen, professioneel werken

0174-294652 | [info@rijnpoort.nl](mailto:info@rijnpoort.nl)  
[www.rijnpoort.nl](http://www.rijnpoort.nl)

# Kenmerken & locatie

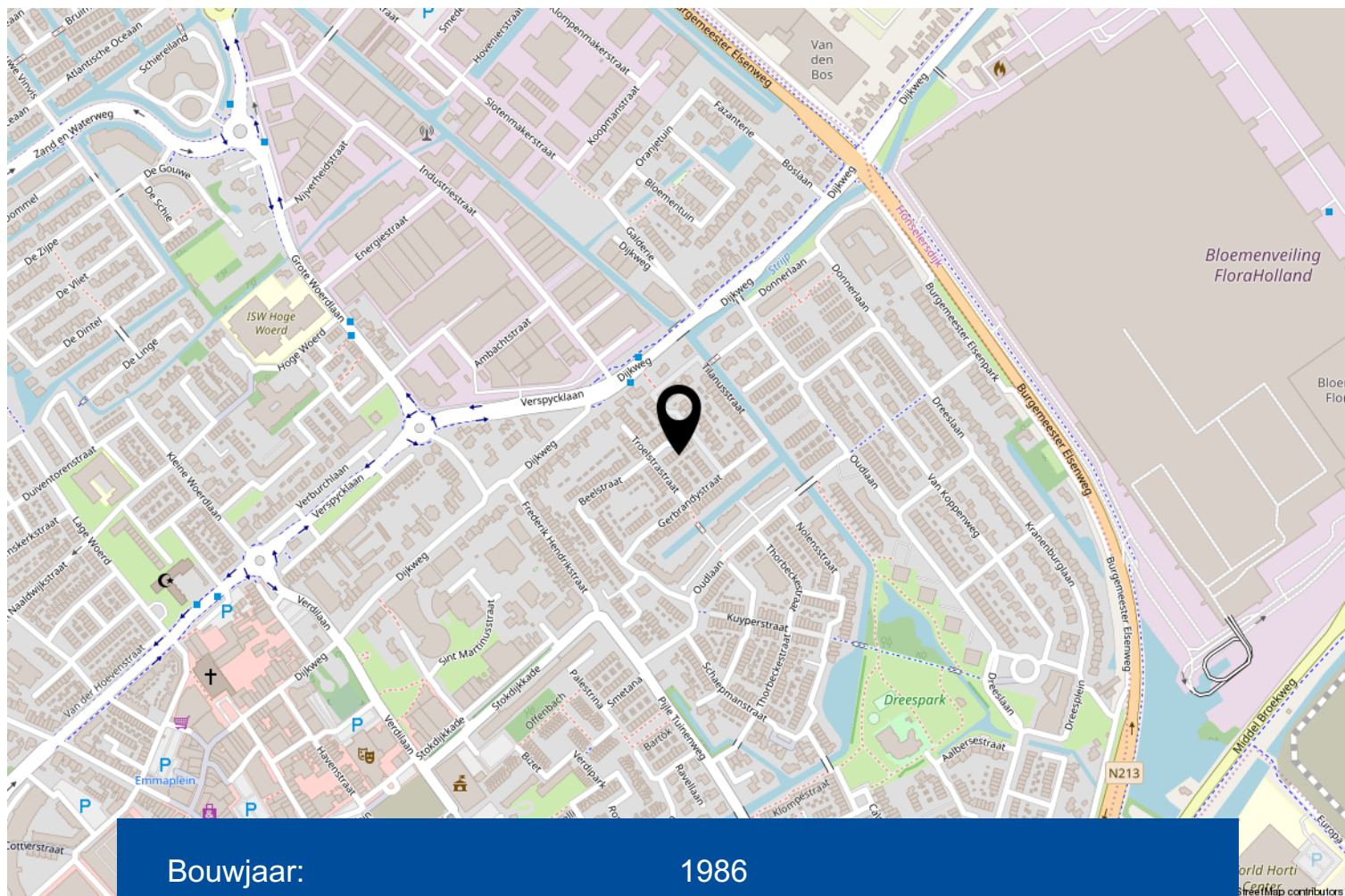

Bouwjaar:	1986
Kamers:	5
Inhoud:	360 m <sup>3</sup>
Woonoppervlakte:	116 m <sup>2</sup>
Perceeloppervlakte:	125 m <sup>2</sup>
Externe bergruimte:	7 m <sup>2</sup>
Verwarming:	c.v.-ketel, vloerverwarming gedeeltelijk
Isolatie:	dubbel glas

# Omschrijving

Op zoek naar een ruime, sfeervolle en zeer goed afgewerkte eengezinswoning met zonnige achtertuin? Dan is deze woning zeker een bezichtiging waard!

De woning is gelegen in de populaire woonwijk 'Pijle Tuinen', nabij het centrum, diverse scholen, speelplaatsen en uitvalswegen.

Het bouwjaar is 1986.

De woning is gelegen op 125 m<sup>2</sup> grond.

Indeling:

Via de hal met vaste kast, meterkast en hangend toilet bereikt u middels een glazen paneeldeur de woonkamer.

De royale woonkamer is ca. 45 m<sup>2</sup> (inclusief keuken) en is zeer licht door de glazen pui met openslaande deuren in de achtergevel. De woonkamer is voorzien van een fraaie leistenen vloer met vloerverwarming en spachtelputz wanden. Via de openslaande deuren bereikt u de zonnige achtertuin, welke is gelegen op het zuidoosten. Hier kunt u de gehele dag van de zon genieten! De fraai aangelegde tuin heeft een achterom en een houten berging met elektra. Aan de voorzijde van de woning is de U-vormige keuken gelegen, welke is uitgebouwd door middel van een erker. De keuken is voorzien van diverse inbouwapparatuur, waaronder een vaatwasmachine, 5-pits gaskookplaat, afzuigkap, koel-/vriescombinatie en combimagnetron.

1e verdieping:

Overloop met 3 goede slaapkamers en de badkamer. Aan de voorzijde zijn 2 slaapkamers van ca. 13,5 en 8 m<sup>2</sup> gelegen, waarvan 1 met een vaste kastenwand. Aan de achterzijde is een slaapkamer van ca. 11 m<sup>2</sup> voorzien van een dakkapel.

De ruime badkamer (2016) in moderne kleurstelling heeft een ligbad, inloopdouche, 2e hangend toilet, designradiator en dubbel wastafelmeubel.

2e verdieping:

Ruime overloop met Velux dakraam en opstelplaats van de cv-combiketel (2017), mechanische ventilatie unit en opstelplaats van de wasmachine en droger. Royale slaapkamer van ca. 12,5 m<sup>2</sup> voorzien van een Velux dakraam en bergruimte onder de schuine gedeeltes.

De woning is goed geïsoleerd, waaronder geheel voorzien van dubbel glas.

Kortom, een leuke eengezinswoning met zonnige achtertuin en 4 goede slaapkamers!

Oplevering: februari 2020

Interesse in dit huis? Schakel direct uw eigen NVM-aankoopmakelaar in. Uw NVM-aankoopmakelaar komt op voor uw belang en bespaart u tijd, geld en zorgen.





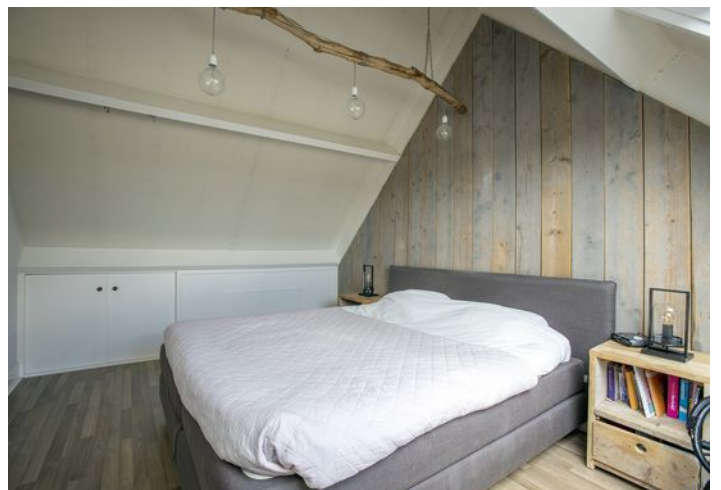



**EXACT  
GEMETEN**  
volgens  
branchebrede  
meetinstructie



Je krijgt méér  
voor elkaar met  
een NVM-makelaar!



Ga naar [nvm.nl](http://nvm.nl) voor meer informatie



# Begane grond

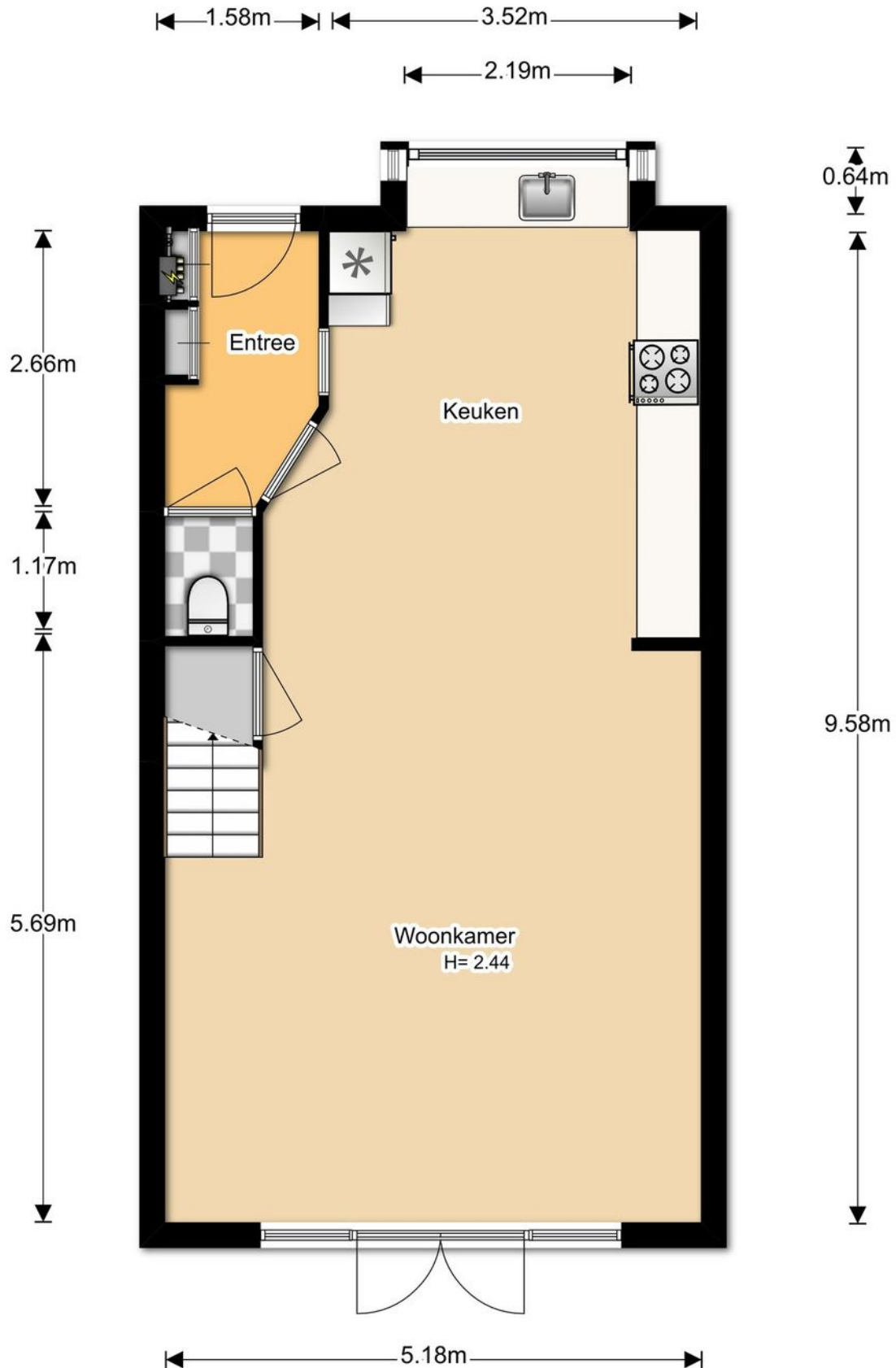



# 1e verdieping

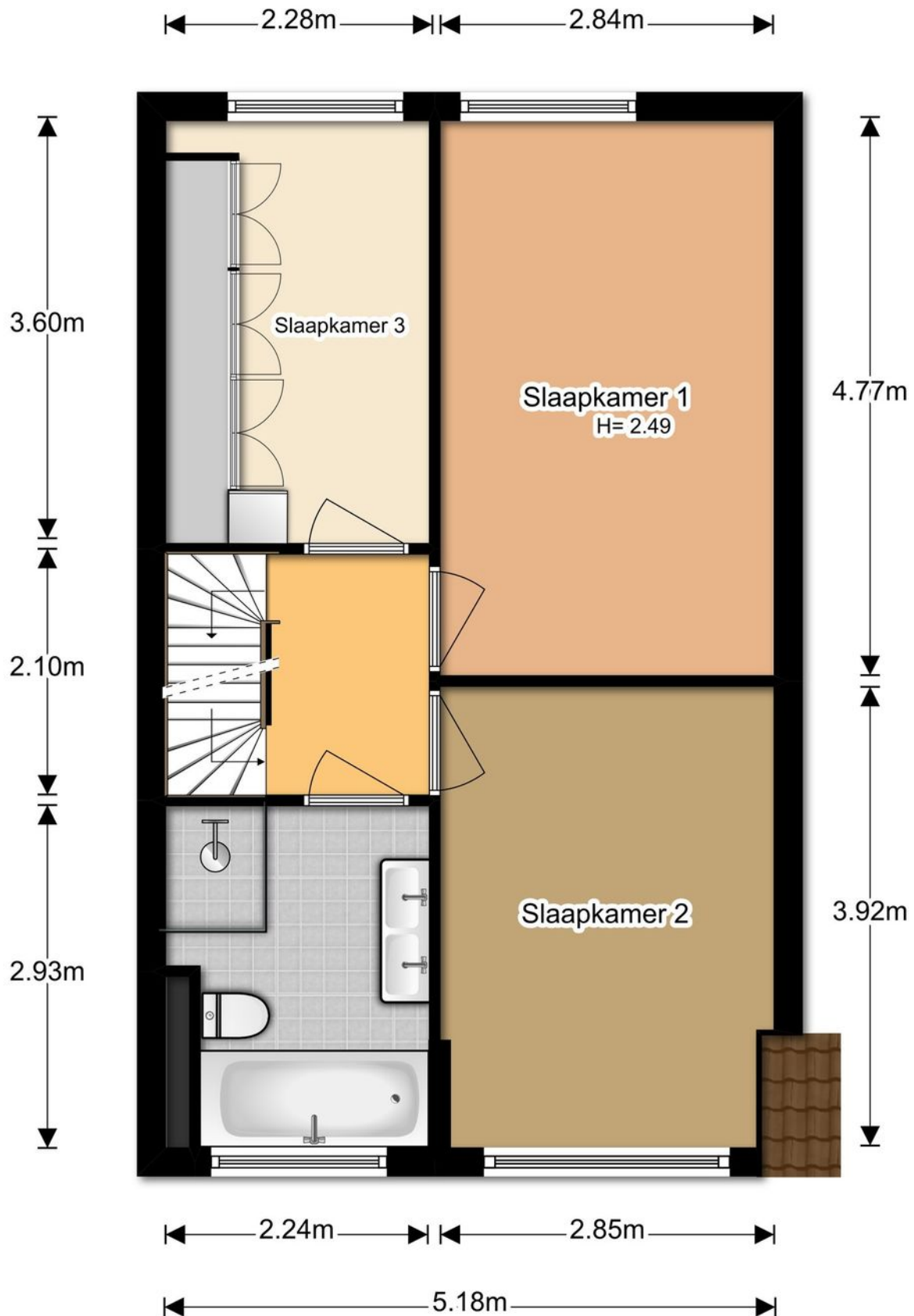

# 2e verdieping

1.89m 3.17m



3.95m 4.46m

5.18m

# Berging

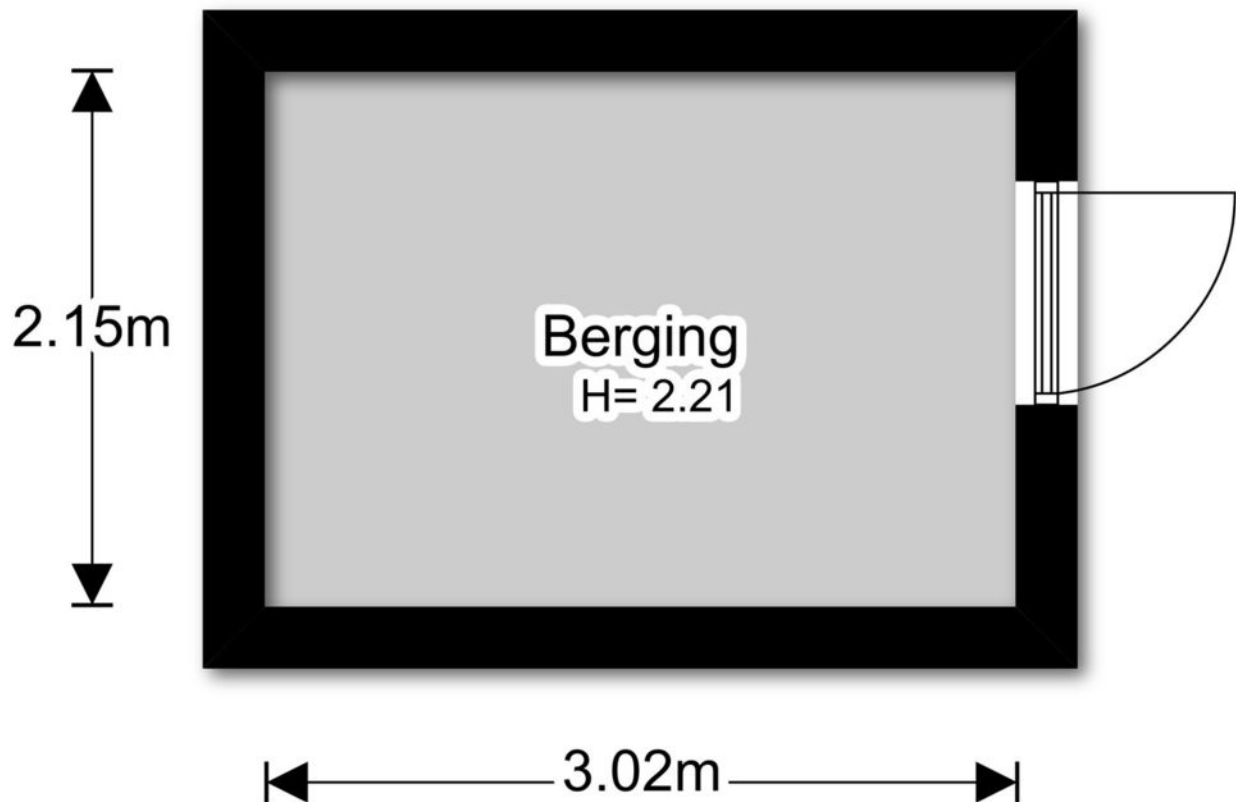

# Perceel

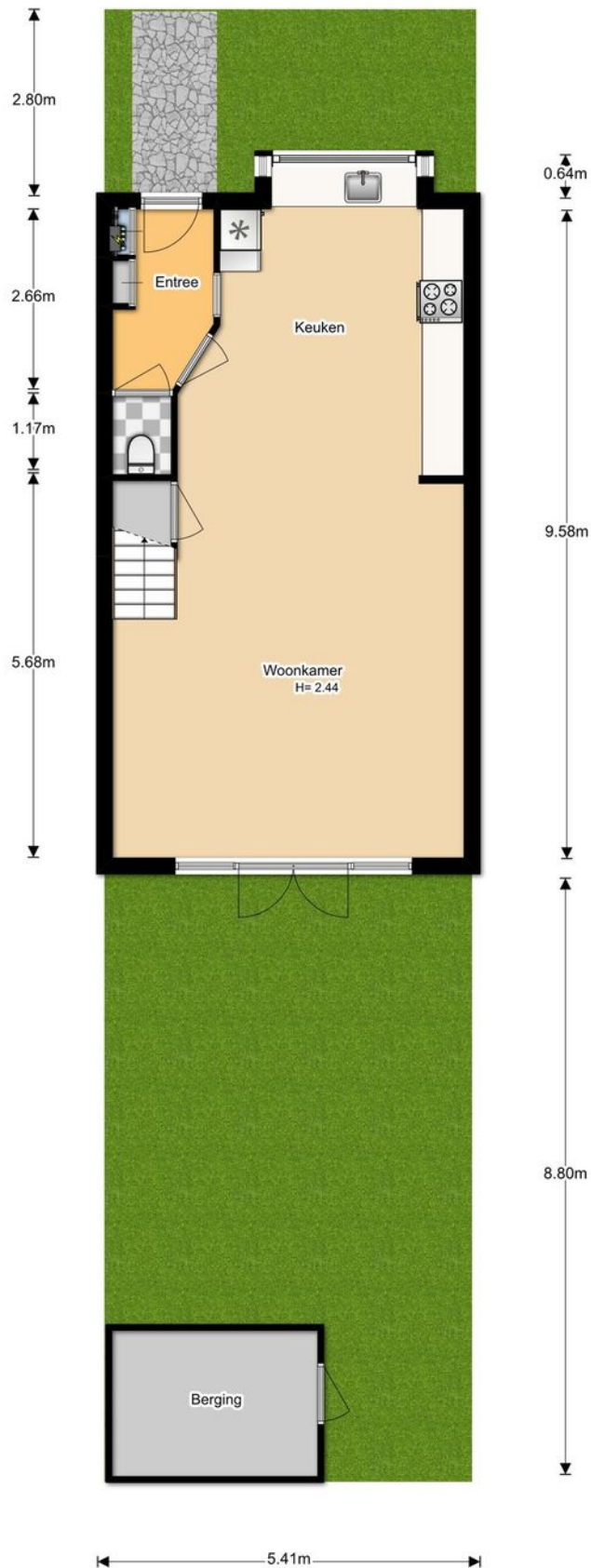

# Kadastrale kaart

Uittreksel Kadastrale Kaart

Uw referentie: Beelstraat90



<p>12345 Perceelnummer 25 Huisnummer</p> <p>— Vastgestelde kadastrale grens — Voorlopige kadastrale grens — Administratieve kadastrale grens — Bebouwing — Overige topografie</p> <p>Voor een eensluitend uittreksel, Apeldoorn, 18 juli 2018 De bewaarder van het kadaster en de openbare registers</p>	<p>Schaal 1:500</p> <p>Kadastrale gemeente    NAALDWIJK Sectie                            H Perceel                         1122</p> <p>Aan dit uittreksel kunnen geen betrouwbare maten worden ontleend. De Dienst voor het kadaster en de openbare registers behoudt zich de intellectuele eigendomsrechten voor, waaronder het auteursrecht en het databankenrecht.</p>
--	--

# Lijst van zaken

	Blijft achter	Gaat mee	Ter overname	NVT
<b>Woning - Interieur</b>				
(Voorzet) openhaard met toebehoren				X
Allesbrander				X
Houtkachel				X
(Gas)kachels				X
Designradiator(en)	X			
Radiatorafwerking				X
Verlichting, te weten				
- inbouwspots/dimmers	X			
- opbouwspots/armaturen/lampen/dimmers	X			
- losse (hang)lampen		X		
- De lampen in de gang tot zolder blijven hangen				X
-				X
(Losse)kasten, legplanken, te weten				
- De inbouwkast blijft staan	X			
-				X
Raamdecoratie/zonwering binnen, te weten				
- gordijnrails	X			
- gordijnen			X	
- overgordijnen			X	
- vitrages				X
- rolgordijnen			X	
- lamellen				X
- jaloezieën			X	
- (losse) horren/rolhorren				X
-				X
-				X
Vloerdecoratie, te weten				
- vloerbedekking	X			
- parketvloer				X
- houten vloer(delen)				X
- laminaat	X			
- plavuizen				X

# Lijst van zaken

	Blijft achter	Gaat mee	Ter overname	NVT
- PVC vloer 1ste verdieping	X			
-				X
Overig, te weten				
- spiegelwanden				X
- schilderij ophangstelsysteem				X
-				X
-				X
-				X
-				X
<b>Woning - Keuken</b>				
Keukenblok (met bovenkasten)	X			
Keuken (inbouw)apparatuur, te weten				
- kookplaat	X			
- (gas)fornuis	X			
- afzuigkap	X			
- magnetron				X
- oven				X
- combi-oven/combimagnetron	X			
- koelkast	X			
- vriezer	X			
- koel-vriescombinatie	X			
- vaatwasser	X			
- Quooker				X
- koffiezetapparaat				X
-				X
-				X
Keukenaccessoires				
-				X
-				X
<b>Woning - Sanitair/sauna</b>				
Sauna met toebehoren				X
				X

# Lijst van zaken

	Blijft achter	Gaat mee	Ter overname	NVT
<b>Toilet met de volgende toebehoren</b>				
- toilet	X			
- toiletrolhouder	X			
- toiletborstel(houder)	X			
- fontein				X
-				X
-				X
<b>Badkamer met de volgende toebehoren</b>				
- ligbad	X			
- jacuzzi/whirlpool				X
- douche (cabine/scherm)	X			
- stoomdouche (cabine)				X
- wastafel	X			
- wastafelmeubel	X			
- planchet				X
- toiletkast				X
- toilet	X			
- toiletrolhouder	X			
- toiletborstel(houder)		X		
-				X
-				X
<b>Woning - Exterieur/installaties/veiligheid/energiebesparing</b>				
Schotel/antenne				X
Brievenbus	X			
(Voordeur)bel			X	
Alarminstallatie				X
(Veiligheids)sloten en overige inbraakpreventie	X			
Rookmelders	X			
Screens/rolluiken				X
CV met toebehoren	X			
(Klok)thermostaat	X			
Mechanische ventilatie	X			
Luchtbehandeling				X
Telefoonaansluiting/internetaansluiting	X			



# Lijst van zaken

	Blijft achter	Gaat mee	Ter overname	NVT
Veiligheidsschakelaar wasautomaat	X			
Waterslot wasautomaat	X			
Zonnepanelen				X
Airconditioning met toebehoren				X
				X
				X
<b>Warmwatervoorziening, te weten</b>				
- via CV-installatie	X			
- boiler	X			
- close-in boiler	X			
- geiser				X
-				X
-				X
<b>Isolatievoorzieningen (voorzetramen/ radiatorfolie etc.), te weten</b>				
-				X
-				X
<b>Tuin - Inrichting</b>				
Tuinaanleg/bestrating	X			
Beplanting	X			
				X
<b>Tuin - Verlichting/installaties</b>				
Buitenverlichting	X			
Tijd- of schemerschakelaar/bewegingsmelder				X
				X
<b>Tuin - Bebouwing</b>				
Tuinhuis/buitenberging	X			
Kasten/werkbank in tuinhuis/berging	X			
(Broei)kas				X
				X
				X
<b>Tuin - Overig</b>				

# Lijst van zaken

	Blijft achter	Gaat mee	Ter overname	NVT
Overige tuin, te weten				
- (sier)hek	X			
- vlaggenmast(houder)	X			
-				X
-				X
<b>Overig - Contracten</b>				
CV/geiser/boiler				Nee
Keuken/tuin/kozijnen				Nee
Intelligente thermostaten e.d.				Nee
Stadsverwarming				Nee
Zonnepanelen				Nee

# Meer informatie

## Bijzonderheden om rekening mee te houden bij het kopen van een woning

### Schriftelijkheidsvereiste

Een koopovereenkomst komt tot stand als de door (kandidaat)koper en verkoper gemaakte afspraken schriftelijk zijn vastgelegd in een koopovereenkomst en deze koopovereenkomst door beide partijen is ondertekend. Dit betekent dat er tot dat moment door een (kandidaat)koper geen juridische rechten ontleend kunnen worden aan een uitgebracht bod c.q. mondelinge overeenkomst. Nadat de koopovereenkomst door beide partijen is getekend heeft een koper nog recht op de 3 dagen wettelijke bedenktijd.

### Koopovereenkomst

In de koopovereenkomst worden de afspraken tussen de koper en verkoper vastgelegd volgens de modelkoopovereenkomst die is opgesteld door de NVM. De waarborgsom (of bankgarantie) is gebruikelijk 10% van de koopsom en wordt voldaan aan de notaris. Eventueel door de koper te maken voorbehouden (zoals het verkrijgen van een hypotheek of het opmaken van een bouwkundige keuring) worden vermeld als deze in de onderhandeling zijn afgesproken.

### Wat houdt 'Kosten Koper' in?

Kosten Koper (k.k.) betekent dat de koper de kosten voor de overdracht van de woning voor zijn rekening neemt. Deze kosten zijn circa 6% van de koopsom (afhankelijk van de wijze van financiering). Onder de kosten voor de koper vallen de volgende kosten: Overdrachtsbelasting, notariskosten, kadasterkosten, financieringskosten en eventueel de kosten voor de aankoopmakelaar.

### Oppervlakte maten

NVM Makelaars maken bij het opmeten van de gebruiksoppervlakte gebruik van de NVM-meetinstructie. Deze is gebaseerd op NEN2580 en is bedoeld om een uniforme manier van meten toe te passen voor het geven van een indicatie van de gebruiksoppervlakte. De NVM-meetinstructie sluit verschillen in meetuitkomsten niet uit, door bijvoorbeeld interpretatieverschillen, afrondingen, meetfouten of beperkingen bij het uitvoeren van de meting. Ondanks dat bij het opmeten de benodigde zorgvuldigheid is betracht, is de opgegeven gebruiksoppervlakte indicatief en kunnen daaraan geen rechten worden ontleend. Het bepaalde in artikel 7:17 lid 6 BW is onverminderd van kracht.

### Ouderdomsclausule

Bij woningen van 20 jaar of ouder nemen wij standaard een ouderdomsclausule met de daarbij behorende asbestclausule in de koopakte op. De tekst van deze clausule verstrekken wij u desgewenst. Het staat koper vrij om een bouwtechnische keuring inclusief asbestinventarisatie en een bodemonderzoek te laten uitvoeren.

### **Erfdienstbaarheid en bijzondere bepalingen**

Aan de onroerende zaak kunnen bijzondere bepalingen verbonden zijn. Deze worden dan aan elke opvolgende eigenaar opgelegd en zijn opgenomen in het eigendomsbewijs. Een kopie van het eigendomsbewijs is op te vragen via de makelaar.

### **Verdere informatie**

Van belang zijnde documentatie kunt u bij de makelaar opvragen. Te denken valt aan de vragenlijst welke door de verkopers is ingevuld over de huidige staat van de woning en aan informatie over de Vereniging van Eigenaars wanneer het een appartement betreft.

### **Voorbehouden**

Deze informatie is geheel vrijblijvend, uitsluitend voor geadresseerde bestemd en niet bedoeld als aanbod. Ten aanzien van de juistheid van de vermelde informatie kan door de verkopend makelaar en haar opdrachtgever geen aansprakelijkheid worden aanvaard, nog kan aan de vermelde informatie enig recht worden ontleend. De gegevens (bedragen, belastingen, jaartallen, omschrijvingen etc.) zijn verkregen door mondelinge informatie. De koper heeft onderzoekplicht naar alle zaken die voor hem van belang zijn en kan zich nimmer beroepen op onbekendheid met feiten die hij, dan wel een door hem aangewezen deskundige, zelf had kunnen waarnemen of die kenbaar waren uit openbare registers. De makelaar kan indien gewenst verwijzen naar de desbetreffende instanties.

### **Honorarium notaris voor royement hypotheek + volmacht**

Koper wordt in gelegenheid gesteld om de notaris, die de levering zal passeren, aan te wijzen. Partijen zijn overeengekomen, dat het honorarium van deze notaris voor een royement voor maximaal € 200,-- (per geheel royement van een hypotheek) en € 200,-- (per gedeeltelijk royement van een hypotheek), steeds exclusief BTW en kadastrale verschotten, voor rekening van verkoper komt. Indien de vermelde notaris hogere bedragen per royement van een hypotheek berekent, zijn deze hogere kosten voor rekening van koper. Het bedrag dat koper op grond van het in dit artikel bepaalde verschuldigd is aan de verkoper, zal bij de levering van het verkochte door koper aan verkoper worden voldaan en mitsdien worden opgenomen in de nota's van afrekening die vermelde notaris terzake van de levering zal opmaken. Indien koper een keuze maakt voor een notariskantoor buiten de regio Westland/ Den Haag komen de kosten, verbonden aan een op te maken verkoopvolmacht t.b.v. de verkoper, voor rekening van koper.

### **Akte van levering**

Koper geeft de notaris de opdracht tot het opnemen van de letterlijke tekst van alle lijdende erfdiensbaarheden, bijzondere lasten en beperkingen, afzonderlijke zakelijke rechten, kettingbedingen en kwalitatieve verplichtingen in de (concept)akte van levering. Koper accepteert uitdrukkelijk alle in de akte van levering opgenomen bepalingen. Verkoper heeft het recht om de overeenkomst te ontbinden indien koper weigert de aan hem onbekende lasten en beperkingen uitdrukkelijk te accepteren.

# Rijnpoort Makelaars

## Plezierig wonen, professioneel werken

Als koper of verkoper van onroerend goed eist u een vakkundig advies en de beste service. En terecht! Bij Rijnpoort Makelaars bent u al bijna 50 jaar aan het juiste adres! Wij combineren onze jarenlange ervaring en vakkennis met persoonlijke en sociale betrokkenheid om u goed van dienst te kunnen zijn.

Rijnpoort Makelaars is gespecialiseerd in de aan-, verkoop en taxaties van woningen en bedrijfsmatig vastgoed en bemiddeling bij verhuur. Maar ook het verkopen van nieuwbouwprojecten behoort tot ons dienstenpakket.

Bij Rijnpoort Hypotheken en Verzekeringen kunt u terecht voor een onafhankelijk hypotheek- of verzekeringsadvies.

Is uw interesse gewekt? U kunt altijd contact met ons opnemen voor meer informatie of een vrijblijvend aan- of verkoopadvies voor uw woning of bedrijfspand.

Ons team staat voor u klaar! Wij zorgen er persoonlijk voor dat uw (woon)wensen in vervulling gaan!

