

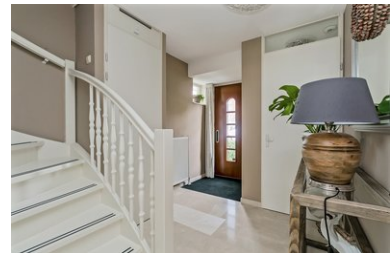

DB MAKELAARS



Jan Wilsstraat 21, 2662 JM Bergschenhoek

Vraagprijs € 639.000,- k.k.



DB Makelaars
Tobias Asserlaan 3
2662 SB, BERGSCHENHOEK
Tel: 010-7850833
E-mail: info@dbmakelaars.nl

Omschrijving

Deze tot in de puntjes verzorgde 2-onder-1-kapwoning met garage, staat op een schitterende locatie in de gewilde wijk Parkzoom 1.

Op dit stukje van de wijk met jaren '30 architectuur, ligt de woning in een ronding, vrij uitzicht en een speeltuin aan de voorzijde. Prachtige uitgebouwde woning met eigen oprit, garage, 3 ruime slaapkamers en een heerlijke achtertuin op het zonnige zuidwesten. Kortom, een fantastisch huis voor een gezin met jonge kinderen!

Bergschenhoek heeft een dorps karakter en is centraal gelegen. Via de uitvalswegen ben je snel op de A4, de A12 en de A13. Steden als Rotterdam, Delft, Den Haag en Zoetermeer zijn daardoor makkelijk en vlot aan te rijden. Ook met het openbaar vervoer. Bijvoorbeeld met de bus, en via station Rodenrijs heb je een directe aansluiting op de RandstadRail.

Basis- en middelbare scholen en kinderdagverblijven zijn in de buurt te vinden, en ook het winkelcentrum van Bergschenhoek en Berkel en Rodenrijs zijn te bereiken in 5 minuten op de fiets.

Indeling

Begane grond:

Voortuin met plek om 2 auto's te parkeren. Uitzicht op de speeltuin in het doodlopend stukje straat. Entree, hal met ruim toilet, trapopgang naar de eerste verdieping.

De royale woonkamer is voorzien van een uitbouw met openslaande deuren naar de achtertuin, vloerverwarming en een gashaard. De ruime open keuken aan de voorzijde is voorzien van een natuurstenen werkblad en diverse inbouwapparatuur zoals; een 5-pits gaskookplaat met RVS afzuigkap, spoelbak, vaatwasser, oven, koellade en opberglades.

1e verdieping:

Ruime overloop met toegang tot de 2 ruime slaapkamers, separate toilet, de badkamer en de trap naar de 2e verdieping.

Slaapkamer 1 (4,58 x 5,40m) gelegen aan de achterzijde en voorzien van een vaste kast.

Slaapkamer 2 (4,26 x 2,62m) gelegen aan de voorzijde.

De moderne en volledig betegelde badkamer beschikt over een inloopdouche, brede dubbele wastafel en een ligbad.

2e verdieping:

Ruime overloop met toegang tot de technische ruimte, wasruimte en de 3e slaapkamer (ca. 5,23 x 4,42m). Aparte ruimte met de opstelplaats van de cv-ketel en op de zolder tevens de aansluitingen voor de wasmachine en droger. Achter de knieschotten is veel bergruimte onder het schuine dak. Wij nodigen u van harte uit om deze ruime en moderne woning met eigen ogen te bewonderen.

Bijzonderheden;

- Bouwjaar 2010, woonoppervlakte 152m².
- Op de oprit is plek voor 2 auto's en een zeer royale garage.
- Uitgebouwde lichte woonkamer met vloerverwarming en open haard.
- Ruim opgezette keuken met diverse luxe inbouwapparatuur.
- 3 (vh 4) ruime slaapkamers.

- Moderne badkamer met ligbad en douche.
- Diepe en zonnige onder architectuur aangelegde achtertuin.

Wij nodigen u van harte uit om deze leuke woning met eigen ogen te bewonderen.

Bel of e-mail DB Makelaars voor een vrijblijvende afspraak, vanzelfsprekend ook mogelijk in de avonden en weekenden. Alle verstrekte informatie moet beschouwd worden als een uitnodiging tot het doen van een bod of om in onderhandeling te treden. Er kunnen geen rechten worden ontleend aan deze woninginformatie.

Toelichtingsclausule Meetinstructie:

De woning is conform de Branchebrede Meetinstructie (BBMI) opgemeten. De Meetinstructie is bedoeld om een meer eenduidige manier van meten toe te passen voor het geven van een indicatie van de gebruiksooppervlakte. De Meetinstructie sluit verschillen in meetuitkomsten niet volledig uit, door bijvoorbeeld interpretatieverschillen, afrondingen of beperkingen bij het uitvoeren van de meting.

Koopovereenkomst pas rechtsgeldig na ondertekening:

Een mondelinge overeenstemming tussen de particuliere verkoper en de particuliere koper is niet rechtsgeldig. Met andere woorden: er is geen koop. Er is pas sprake van een rechtsgeldige koop als de particuliere verkoper en de particuliere koper de koopovereenkomst hebben ondertekend. Dit vloeit voort uit artikel 7:2 Burgerlijk Wetboek. Een bevestiging van de mondelinge overeenstemming per e-mail of een toegestuurd concept van de koopovereenkomst wordt overigens niet gezien als een 'ondertekende koopovereenkomst'.

Kenmerken

Vraagprijs	: € 639.000,00
Soort	: Woonhuis
Type woning	: Halfvrijstaande woning
Aantal kamers	: 5 kamers waarvan 3 slaapkamer(s)
Inhoud woning	: 640 m ³
Perceel oppervlakte	: 272 m ²
Gebruiksoppervlakte woonfunctie	: 152 m ²
Soort woning	: Villa
Bouwjaar	: 2010
Ligging	: Aan rustige weg, in woonwijk, vrij uitzicht
Tuin	: Achtertuin, voortuin
Hoofdtuin	: Achtertuin 122 m ²
Garage	: Aangebouwd steen, Parkeerplaats
Verwarming	: C.V.-Ketel, Open haard, Vloerverwarming gedeeltelijk
Isolatie	: Dubbel glas, Volledig geïsoleerd



DB MAKELAARS

Locatie

Jan Wilsstraat 21
2662 JM BERGSCHENHOEK

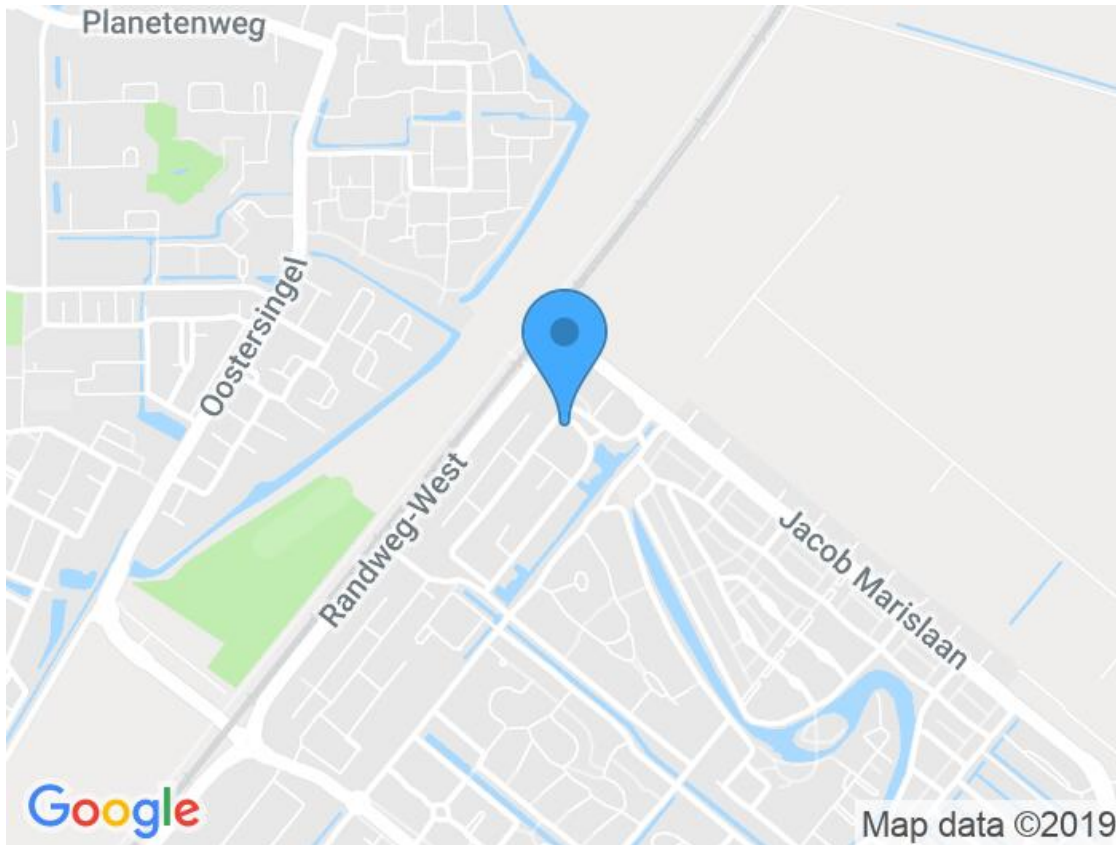

DB Makelaars
Tobias Asserlaan 3
2662 SB, BERGSCHENHOEK
Tel: 010-7850833
E-mail: info@dbmakelaars.nl



DB MAKELAARS



DB Makelaars
Tobias Asserlaan 3
2662 SB, BERGSCHENHOEK
Tel: 010-7850833
E-mail: info@dbmakelaars.nl



DB MAKELAARS



DB Makelaars
Tobias Asserlaan 3
2662 SB, BERGSCHENHOEK
Tel: 010-7850833
E-mail: info@dbmakelaars.nl



DB MAKELAARS



DB Makelaars
Tobias Asserlaan 3
2662 SB, BERGSCHENHOEK
Tel: 010-7850833
E-mail: info@dbmakelaars.nl



DB MAKELAARS



DB Makelaars
Tobias Asserlaan 3
2662 SB, BERGSCHENHOEK
Tel: 010-7850833
E-mail: info@dbmakelaars.nl



DB MAKELAARS



DB Makelaars
Tobias Asserlaan 3
2662 SB, BERGSCHENHOEK
Tel: 010-7850833
E-mail: info@dbmakelaars.nl



DB MAKELAARS



DB Makelaars
Tobias Asserlaan 3
2662 SB, BERGSCHENHOEK
Tel: 010-7850833
E-mail: info@dbmakelaars.nl



DB MAKELAARS



DB Makelaars
Tobias Asserlaan 3
2662 SB, BERGSCHENHOEK
Tel: 010-7850833
E-mail: info@dbmakelaars.nl



DB MAKELAARS



DB Makelaars
Tobias Asserlaan 3
2662 SB, BERGSCHENHOEK
Tel: 010-7850833
E-mail: info@dbmakelaars.nl



DB MAKELAARS



DB Makelaars
Tobias Asserlaan 3
2662 SB, BERGSCHENHOEK
Tel: 010-7850833
E-mail: info@dbmakelaars.nl



DB MAKELAARS



DB Makelaars
Tobias Asserlaan 3
2662 SB, BERGSCHENHOEK
Tel: 010-7850833
E-mail: info@dbmakelaars.nl



DB MAKELAARS



DB Makelaars
Tobias Asserlaan 3
2662 SB, BERGSCHENHOEK
Tel: 010-7850833
E-mail: info@dbmakelaars.nl



DB MAKELAARS



DB Makelaars
Tobias Asserlaan 3
2662 SB, BERGSCHENHOEK
Tel: 010-7850833
E-mail: info@dbmakelaars.nl



DB MAKELAARS



DB Makelaars
Tobias Asserlaan 3
2662 SB, BERGSCHENHOEK
Tel: 010-7850833
E-mail: info@dbmakelaars.nl



DB MAKELAARS



DB Makelaars
Tobias Asserlaan 3
2662 SB, BERGSCHENHOEK
Tel: 010-7850833
E-mail: info@dbmakelaars.nl



DB MAKELAARS



DB Makelaars
Tobias Asserlaan 3
2662 SB, BERGSCHENHOEK
Tel: 010-7850833
E-mail: info@dbmakelaars.nl



DB MAKELAARS

Plattegrond

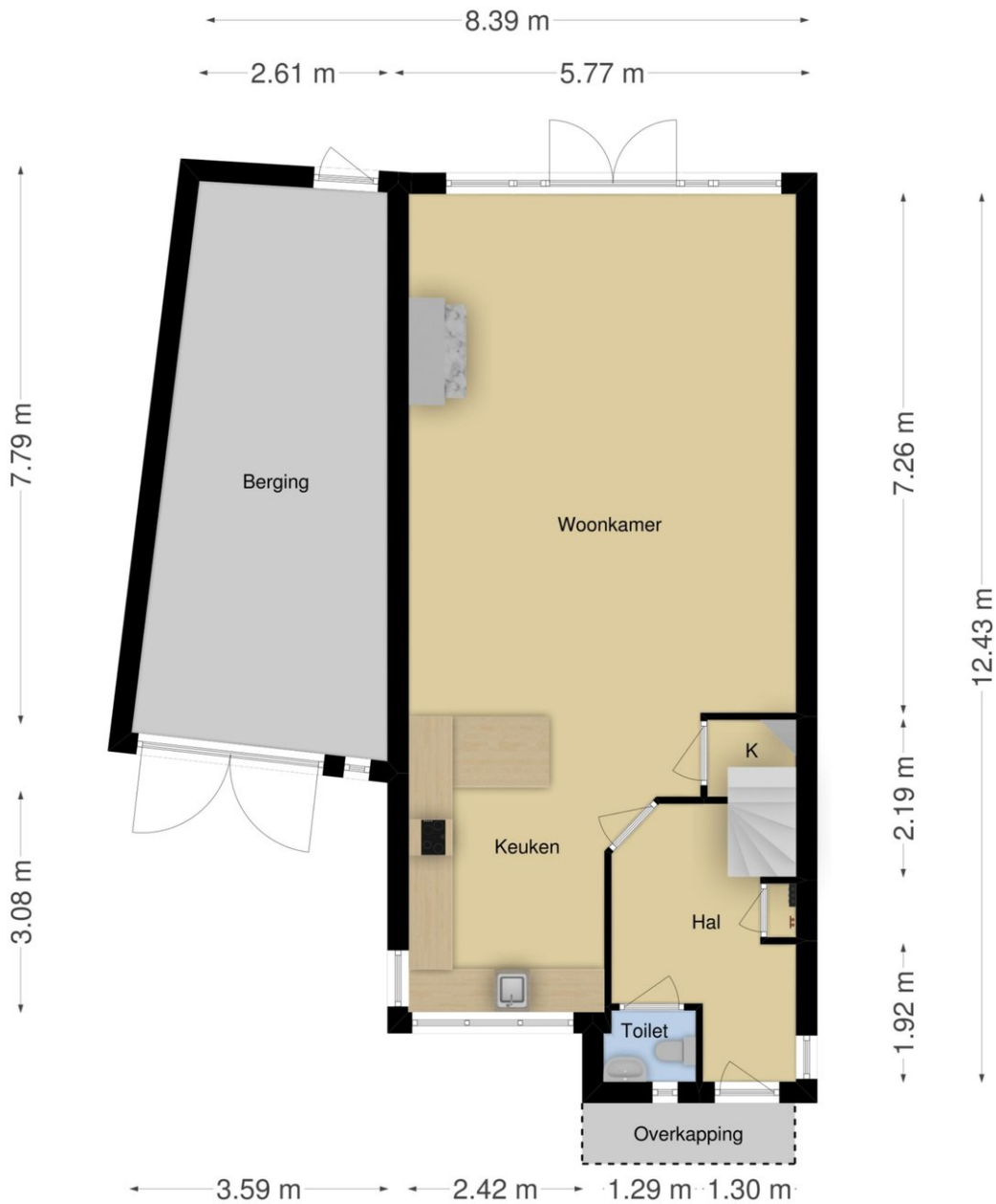

Deze plattegronden zijn opgemaakt voor indicatieve doeleinden.
Hieraan kunnen geen rechten worden ontleend.



DB Makelaars
Tobias Asserlaan 3
2662 SB, BERGSCHENHOEK
Tel: 010-7850833
E-mail: info@dbmakelaars.nl

Plattegrond

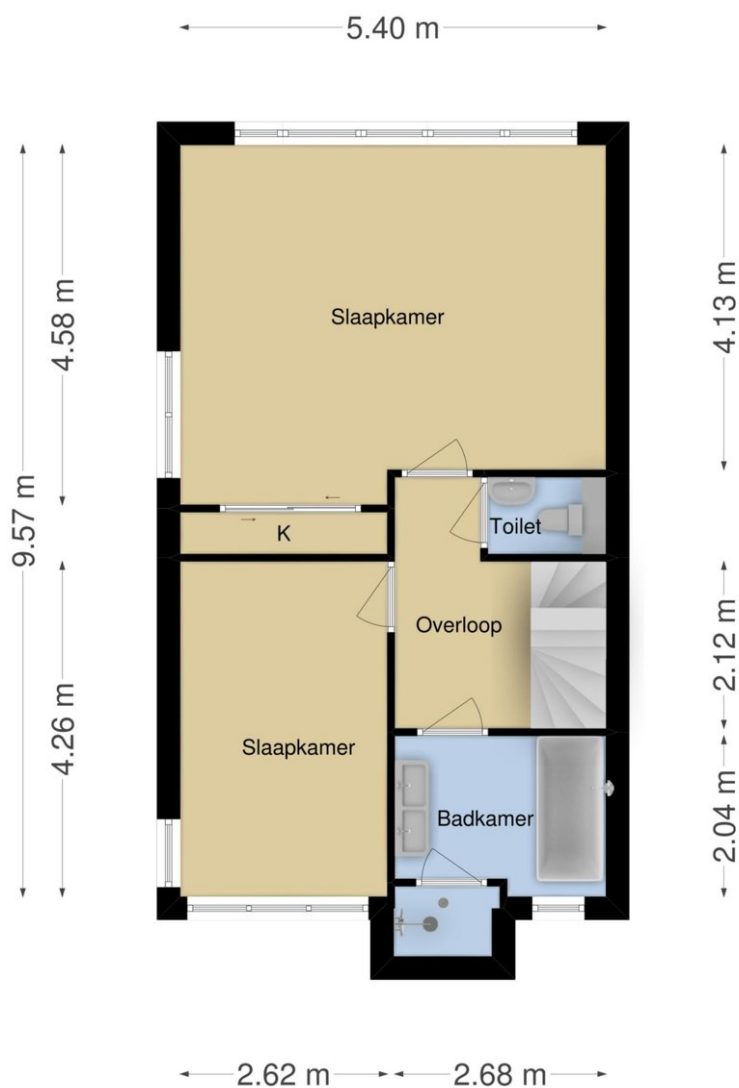

**Deze plattegronden zijn opgemaakt voor indicatieve doeleinden.
Hieraan kunnen geen rechten worden ontleend.**

Plattegrond

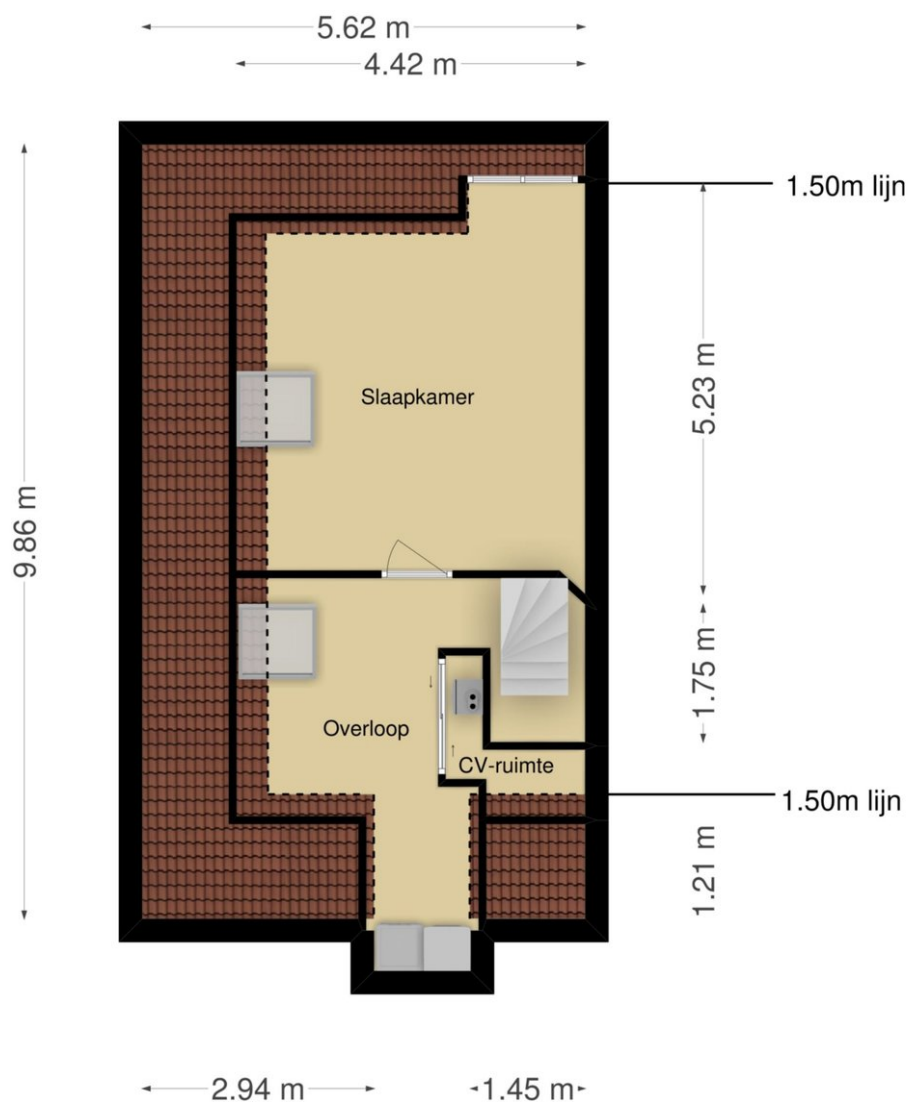

Deze plattegronden zijn opgemaakt voor indicatieve doeleinden.
Hieraan kunnen geen rechten worden ontleend.



DB MAKELAARS

Kadastrale kaart

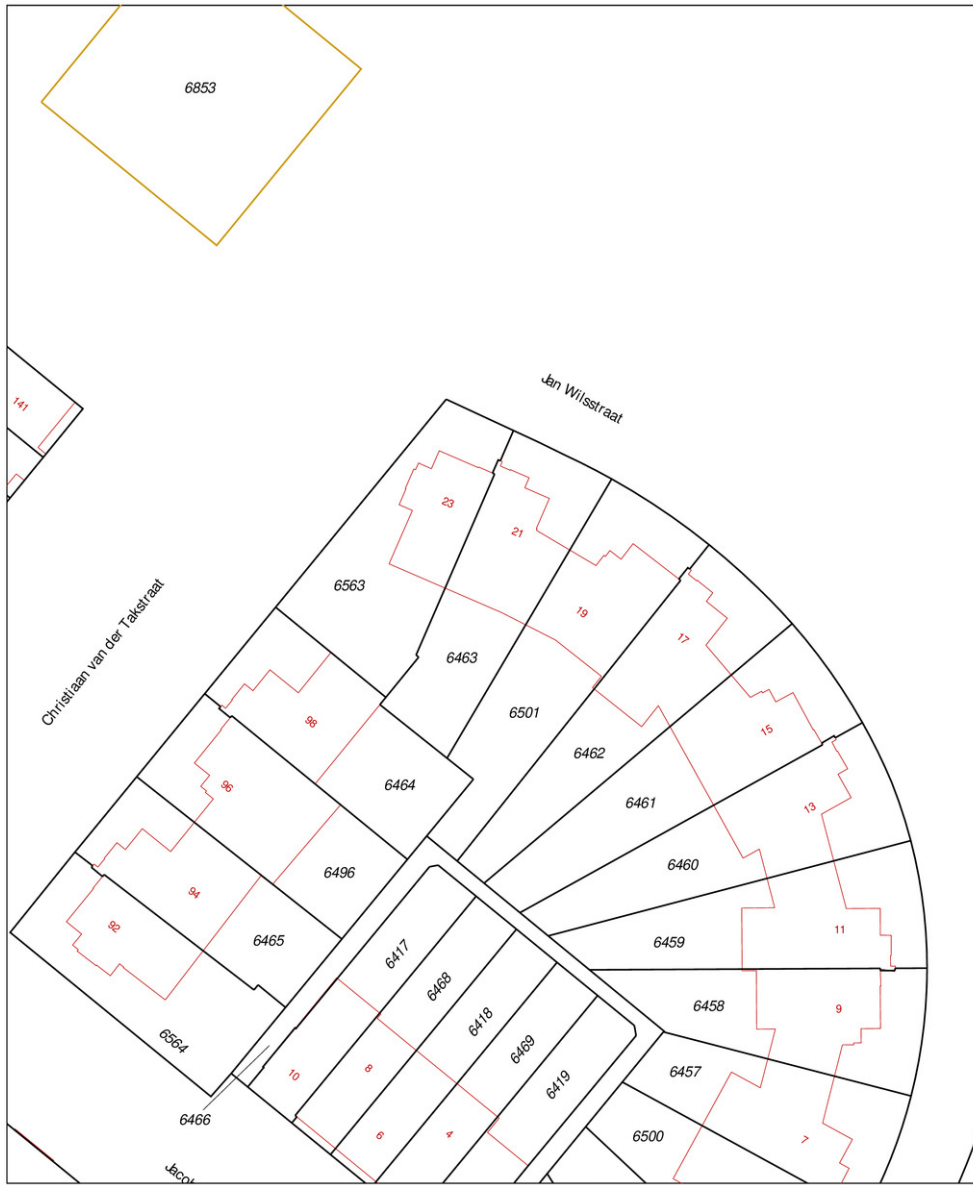

Deze kaart is noordgericht	Schaal 1:500
12345 Perceelnummer	Kadastrale gemeente Bergschenhoek
25 Huisnummer	Sectie A
— Vastgestelde kadastrale grens	Perceel 6463
— Voorlopige kadastrale grens	
— Administratieve kadastrale grens	
— Bebouwing	
— Overige topografie	
Aan dit uittreksel kunnen geen betrouwbare maten worden ontleend. De Dienst voor het kadaster en de openbare registers behoudt zich de intellectuele eigendomsrechten voor, waaronder het auteursrecht en het databankenrecht.	



DB Makelaars
Tobias Asserlaan 3
2662 SB, BERGSCHENHOEK
Tel: 010-7850833
E-mail: info@dbmakelaars.nl

Lijst van zaken

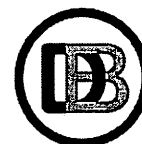

DB MAKELAARS

Persoonlijke gegevens

Adres te verkopen woning:

Jan Wilsstraat 21, 2662 JM Bergschenhoek.

Voor de onderstaande zaken -ongeacht of ze roerend dan wel onroerend zijn- geldt dat ze soms wel en soms niet in de woning achterblijven. De lijst is bedoeld om duidelijkheid te scheppen om discussies achteraf te voorkomen.

Let op! Indien er geen duidelijkheid bestaat omtrent een zaak en/of indien er geen nadere afspraken zijn gemaakt over een zaak betekent dit dat de betreffende zaak wordt meegenomen door verkoper en dus niet achterblijft in de woning.

	Blijft achter	Gaat mee	Kan worden overgenomen	n.v.t.
Woning				
Interieur				
Verlichting, te weten:				
- inbouwspots/dimmers	<input checked="" type="checkbox"/>	<input type="checkbox"/>	<input type="checkbox"/>	<input type="checkbox"/>
- opbouwspots/armaturen/lampen/dimmers	<input checked="" type="checkbox"/>	<input type="checkbox"/>	<input type="checkbox"/>	<input type="checkbox"/>
- losse (hang)lampen	<input type="checkbox"/>	<input checked="" type="checkbox"/>	<input type="checkbox"/>	<input type="checkbox"/>
-	<input type="checkbox"/>	<input type="checkbox"/>	<input type="checkbox"/>	<input type="checkbox"/>
-	<input type="checkbox"/>	<input type="checkbox"/>	<input type="checkbox"/>	<input type="checkbox"/>
(Losse)kasten, legplanken, te weten:				
- <i>Slauplanken, zolder en garage.</i>	<input checked="" type="checkbox"/>	<input type="checkbox"/>	<input type="checkbox"/>	<input type="checkbox"/>
-	<input type="checkbox"/>	<input type="checkbox"/>	<input type="checkbox"/>	<input type="checkbox"/>
Raamdecoratie/zonwering binnen, te weten:				
- gordijnrails	<input checked="" type="checkbox"/>	<input type="checkbox"/>	<input type="checkbox"/>	<input type="checkbox"/>
- gordijnen	<input checked="" type="checkbox"/>	<input type="checkbox"/>	<input type="checkbox"/>	<input type="checkbox"/>
- overgordijnen	<input checked="" type="checkbox"/>	<input type="checkbox"/>	<input type="checkbox"/>	<input type="checkbox"/>
- vitrages	<input checked="" type="checkbox"/>	<input type="checkbox"/>	<input type="checkbox"/>	<input type="checkbox"/>
- rolgordijnen	<input checked="" type="checkbox"/>	<input type="checkbox"/>	<input type="checkbox"/>	<input type="checkbox"/>
- lamellen	<input type="checkbox"/>	<input type="checkbox"/>	<input type="checkbox"/>	<input checked="" type="checkbox"/>
- jaloezieën	<input type="checkbox"/>	<input type="checkbox"/>	<input type="checkbox"/>	<input checked="" type="checkbox"/>
- (losse) horren/rolhorren	<input checked="" type="checkbox"/>	<input type="checkbox"/>	<input type="checkbox"/>	<input type="checkbox"/>
-	<input type="checkbox"/>	<input type="checkbox"/>	<input type="checkbox"/>	<input type="checkbox"/>
-	<input type="checkbox"/>	<input type="checkbox"/>	<input type="checkbox"/>	<input type="checkbox"/>
Vloerdecoratie, te weten:				
- vloerbedekking	<input checked="" type="checkbox"/>	<input type="checkbox"/>	<input type="checkbox"/>	<input type="checkbox"/>
- parketvloer	<input type="checkbox"/>	<input type="checkbox"/>	<input type="checkbox"/>	<input checked="" type="checkbox"/>
- houten vloer(delen)	<input type="checkbox"/>	<input type="checkbox"/>	<input type="checkbox"/>	<input checked="" type="checkbox"/>
- laminaat	<input type="checkbox"/>	<input type="checkbox"/>	<input type="checkbox"/>	<input checked="" type="checkbox"/>
- plavuizen	<input type="checkbox"/>	<input type="checkbox"/>	<input type="checkbox"/>	<input checked="" type="checkbox"/>
- <i>Marmmer vloer</i>	<input checked="" type="checkbox"/>	<input type="checkbox"/>	<input type="checkbox"/>	<input type="checkbox"/>
-	<input type="checkbox"/>	<input type="checkbox"/>	<input type="checkbox"/>	<input type="checkbox"/>
(Voorzet) openhaard met toebehoren	<input checked="" type="checkbox"/>	<input type="checkbox"/>	<input type="checkbox"/>	<input type="checkbox"/>
Allesbrander	<input type="checkbox"/>	<input type="checkbox"/>	<input type="checkbox"/>	<input checked="" type="checkbox"/>
Houtkachel	<input type="checkbox"/>	<input type="checkbox"/>	<input type="checkbox"/>	<input checked="" type="checkbox"/>
(Gas)kachels	<input type="checkbox"/>	<input type="checkbox"/>	<input type="checkbox"/>	<input checked="" type="checkbox"/>

Lijst van zaken



DB MAKELAARS

	Blijft achter	Gaat mee	Kan worden overgenomen	n.v.t.
Designradiator(en)	<input checked="" type="checkbox"/>	<input type="checkbox"/>	<input type="checkbox"/>	<input type="checkbox"/>
Radiatorafwerking	<input type="checkbox"/>	<input type="checkbox"/>	<input type="checkbox"/>	<input checked="" type="checkbox"/>
Overig, te weten:				
- spiegelwanden	<input type="checkbox"/>	<input type="checkbox"/>	<input type="checkbox"/>	<input checked="" type="checkbox"/>
- schilderij ophangstelsysteem	<input type="checkbox"/>	<input type="checkbox"/>	<input type="checkbox"/>	<input checked="" type="checkbox"/>
-	<input type="checkbox"/>	<input type="checkbox"/>	<input type="checkbox"/>	<input type="checkbox"/>
-	<input type="checkbox"/>	<input type="checkbox"/>	<input type="checkbox"/>	<input type="checkbox"/>
Keuken				
Keukenblok (met bovenkasten)	<input checked="" type="checkbox"/>	<input type="checkbox"/>	<input type="checkbox"/>	<input type="checkbox"/>
Keuken (inbouw)apparatuur, te weten:				
- kookplaat	<input type="checkbox"/>	<input type="checkbox"/>	<input type="checkbox"/>	<input checked="" type="checkbox"/>
- (gas)fornuis	<input checked="" type="checkbox"/>	<input type="checkbox"/>	<input type="checkbox"/>	<input type="checkbox"/>
- afzuigkap	<input checked="" type="checkbox"/>	<input type="checkbox"/>	<input type="checkbox"/>	<input type="checkbox"/>
- magnetron	<input type="checkbox"/>	<input type="checkbox"/>	<input type="checkbox"/>	<input checked="" type="checkbox"/>
- oven	<input type="checkbox"/>	<input type="checkbox"/>	<input type="checkbox"/>	<input checked="" type="checkbox"/>
- combi-oven/combimagnetron	<input checked="" type="checkbox"/>	<input type="checkbox"/>	<input type="checkbox"/>	<input type="checkbox"/>
- koelkast	<input checked="" type="checkbox"/>	<input type="checkbox"/>	<input type="checkbox"/>	<input type="checkbox"/>
- vriezer	<input type="checkbox"/>	<input type="checkbox"/>	<input type="checkbox"/>	<input checked="" type="checkbox"/>
- koel-vriescombinatie	<input type="checkbox"/>	<input type="checkbox"/>	<input type="checkbox"/>	<input checked="" type="checkbox"/>
- vaatwasser	<input checked="" type="checkbox"/>	<input type="checkbox"/>	<input type="checkbox"/>	<input type="checkbox"/>
- Quooker	<input type="checkbox"/>	<input type="checkbox"/>	<input type="checkbox"/>	<input checked="" type="checkbox"/>
- koffiezetapparaat	<input type="checkbox"/>	<input type="checkbox"/>	<input type="checkbox"/>	<input checked="" type="checkbox"/>
-	<input type="checkbox"/>	<input type="checkbox"/>	<input type="checkbox"/>	<input type="checkbox"/>
-	<input type="checkbox"/>	<input type="checkbox"/>	<input type="checkbox"/>	<input type="checkbox"/>
Keukenaccessoires	<input type="checkbox"/>	<input type="checkbox"/>	<input type="checkbox"/>	<input checked="" type="checkbox"/>
-	<input type="checkbox"/>	<input type="checkbox"/>	<input type="checkbox"/>	<input type="checkbox"/>
-	<input type="checkbox"/>	<input type="checkbox"/>	<input type="checkbox"/>	<input type="checkbox"/>
Sanitair/sauna				
Toilet met de volgende toebehoren:				
- toilet	<input checked="" type="checkbox"/>	<input type="checkbox"/>	<input type="checkbox"/>	<input type="checkbox"/>
- toiletrolhouder	<input checked="" type="checkbox"/>	<input type="checkbox"/>	<input type="checkbox"/>	<input type="checkbox"/>
- toiletborstel(houder)	<input checked="" type="checkbox"/>	<input type="checkbox"/>	<input type="checkbox"/>	<input type="checkbox"/>
- fontein	<input checked="" type="checkbox"/>	<input type="checkbox"/>	<input type="checkbox"/>	<input type="checkbox"/>
-	<input type="checkbox"/>	<input type="checkbox"/>	<input type="checkbox"/>	<input type="checkbox"/>
-	<input type="checkbox"/>	<input type="checkbox"/>	<input type="checkbox"/>	<input type="checkbox"/>
Badkamer met de volgende toebehoren:				
- ligbad	<input checked="" type="checkbox"/>	<input type="checkbox"/>	<input type="checkbox"/>	<input type="checkbox"/>
- jacuzzi/whirlpool	<input type="checkbox"/>	<input type="checkbox"/>	<input type="checkbox"/>	<input checked="" type="checkbox"/>
- douche (cabine/scherm)	<input checked="" type="checkbox"/>	<input type="checkbox"/>	<input type="checkbox"/>	<input type="checkbox"/>
- stoomdouche (cabine)	<input type="checkbox"/>	<input type="checkbox"/>	<input type="checkbox"/>	<input checked="" type="checkbox"/>
- wastafel	<input checked="" type="checkbox"/>	<input type="checkbox"/>	<input type="checkbox"/>	<input type="checkbox"/>
- wastafelmeubel	<input checked="" type="checkbox"/>	<input type="checkbox"/>	<input type="checkbox"/>	<input type="checkbox"/>
- planchet	<input checked="" type="checkbox"/>	<input type="checkbox"/>	<input type="checkbox"/>	<input type="checkbox"/>

Lijst van zaken



DB MAKELAARS

	Blijft achter	Gaat mee	Kan worden overgenomen	n.v.t.
- toiletkast	<input type="checkbox"/>	<input type="checkbox"/>	<input type="checkbox"/>	<input checked="" type="checkbox"/>
- toilet	<input checked="" type="checkbox"/>	<input type="checkbox"/>	<input type="checkbox"/>	<input type="checkbox"/>
- toiletrolhouder	<input checked="" type="checkbox"/>	<input type="checkbox"/>	<input type="checkbox"/>	<input type="checkbox"/>
- toiletborstel(houder)	<input checked="" type="checkbox"/>	<input type="checkbox"/>	<input type="checkbox"/>	<input type="checkbox"/>
-	<input type="checkbox"/>	<input type="checkbox"/>	<input type="checkbox"/>	<input type="checkbox"/>
-	<input type="checkbox"/>	<input type="checkbox"/>	<input type="checkbox"/>	<input type="checkbox"/>
Sauna met toebehoren	<input type="checkbox"/>	<input type="checkbox"/>	<input type="checkbox"/>	<input checked="" type="checkbox"/>
	<input type="checkbox"/>	<input type="checkbox"/>	<input type="checkbox"/>	<input type="checkbox"/>
Exterieur/installaties/veiligheid/energiebesparing				
Schotel/antenne	<input type="checkbox"/>	<input type="checkbox"/>	<input type="checkbox"/>	<input checked="" type="checkbox"/>
Brievenbus	<input checked="" type="checkbox"/>	<input type="checkbox"/>	<input type="checkbox"/>	<input type="checkbox"/>
(Voordeur)bel	<input checked="" type="checkbox"/>	<input type="checkbox"/>	<input type="checkbox"/>	<input type="checkbox"/>
Alarminstallatie	<input checked="" type="checkbox"/>	<input type="checkbox"/>	<input type="checkbox"/>	<input type="checkbox"/>
(Veiligheids)sloten en overige inbraakpreventie	<input checked="" type="checkbox"/>	<input type="checkbox"/>	<input type="checkbox"/>	<input type="checkbox"/>
Rookmelders	<input checked="" type="checkbox"/>	<input type="checkbox"/>	<input type="checkbox"/>	<input type="checkbox"/>
Screens/rolluiken	<input checked="" type="checkbox"/>	<input type="checkbox"/>	<input type="checkbox"/>	<input type="checkbox"/>
CV met toebehoren	<input checked="" type="checkbox"/>	<input type="checkbox"/>	<input type="checkbox"/>	<input type="checkbox"/>
(Klok)thermostaat	<input checked="" type="checkbox"/>	<input type="checkbox"/>	<input type="checkbox"/>	<input type="checkbox"/>
Warmwatervoorziening, te weten:				
- via CV-installatie	<input checked="" type="checkbox"/>	<input type="checkbox"/>	<input type="checkbox"/>	<input type="checkbox"/>
- boiler	<input type="checkbox"/>	<input type="checkbox"/>	<input type="checkbox"/>	<input type="checkbox"/>
- close-in boiler	<input type="checkbox"/>	<input type="checkbox"/>	<input type="checkbox"/>	<input type="checkbox"/>
- geiser	<input type="checkbox"/>	<input type="checkbox"/>	<input type="checkbox"/>	<input type="checkbox"/>
-	<input type="checkbox"/>	<input type="checkbox"/>	<input type="checkbox"/>	<input type="checkbox"/>
-	<input type="checkbox"/>	<input type="checkbox"/>	<input type="checkbox"/>	<input type="checkbox"/>
Mechanische ventilatie	<input checked="" type="checkbox"/>	<input type="checkbox"/>	<input type="checkbox"/>	<input type="checkbox"/>
Luchtbehandeling	<input type="checkbox"/>	<input type="checkbox"/>	<input type="checkbox"/>	<input type="checkbox"/>
Airconditioning met toebehoren (aantal: <u>2</u> ...)	<input checked="" type="checkbox"/>	<input type="checkbox"/>	<input type="checkbox"/>	<input type="checkbox"/>
Isolatievoorzieningen (voorzetramen/radiatorfolie etc.), te weten:				
-	<input type="checkbox"/>	<input type="checkbox"/>	<input type="checkbox"/>	<input type="checkbox"/>
-	<input type="checkbox"/>	<input type="checkbox"/>	<input type="checkbox"/>	<input type="checkbox"/>
Telefoonaansluiting/internetaansluiting	<input type="checkbox"/>	<input type="checkbox"/>	<input type="checkbox"/>	<input checked="" type="checkbox"/>
Veiligheidsschakelaar wasautomaat	<input type="checkbox"/>	<input type="checkbox"/>	<input type="checkbox"/>	<input type="checkbox"/>
Waterslot wasautomaat	<input checked="" type="checkbox"/>	<input checked="" type="checkbox"/>	<input type="checkbox"/>	<input type="checkbox"/>
Zonnepanelen	<input type="checkbox"/>	<input type="checkbox"/>	<input type="checkbox"/>	<input checked="" type="checkbox"/>
Zonwering	<input checked="" type="checkbox"/>	<input type="checkbox"/>	<input type="checkbox"/>	<input type="checkbox"/>
	<input type="checkbox"/>	<input type="checkbox"/>	<input type="checkbox"/>	<input type="checkbox"/>
Tuin				
Inrichting				
Tuinaanleg/bestrating	<input checked="" type="checkbox"/>	<input type="checkbox"/>	<input type="checkbox"/>	<input type="checkbox"/>
Beplanting	<input checked="" type="checkbox"/>	<input type="checkbox"/>	<input type="checkbox"/>	<input type="checkbox"/>
	<input type="checkbox"/>	<input type="checkbox"/>	<input type="checkbox"/>	<input type="checkbox"/>

Lijst van zaken



DB MAKELAARS

	Blijft achter	Gaat mee	Kan worden overgenomen	n.v.t.
Verlichting/installaties				
Buitenverlichting	<input checked="" type="checkbox"/>	<input type="checkbox"/>	<input type="checkbox"/>	<input type="checkbox"/>
Tijd- of schemerschakelaar/bewegingsmelder	<input checked="" type="checkbox"/>	<input type="checkbox"/>	<input type="checkbox"/>	<input type="checkbox"/>
	<input type="checkbox"/>	<input type="checkbox"/>	<input type="checkbox"/>	<input type="checkbox"/>
Bebouwing				
Tuinhuis/buitenberging	<input type="checkbox"/>	<input type="checkbox"/>	<input type="checkbox"/>	<input type="checkbox"/>
Kasten/werkbank in tuinhuis/berging	<input type="checkbox"/>	<input type="checkbox"/>	<input type="checkbox"/>	<input type="checkbox"/>
(Broei)kas	<input type="checkbox"/>	<input type="checkbox"/>	<input type="checkbox"/>	<input checked="" type="checkbox"/>
	<input type="checkbox"/>	<input type="checkbox"/>	<input type="checkbox"/>	<input type="checkbox"/>
	<input type="checkbox"/>	<input type="checkbox"/>	<input type="checkbox"/>	<input type="checkbox"/>
Overig				
Overige tuin, te weten:	<input type="checkbox"/>	<input type="checkbox"/>	<input type="checkbox"/>	<input type="checkbox"/>
- (sier)hek	<input type="checkbox"/>	<input type="checkbox"/>	<input type="checkbox"/>	<input checked="" type="checkbox"/>
- vlaggenmast(houder)	<input type="checkbox"/>	<input type="checkbox"/>	<input type="checkbox"/>	<input checked="" type="checkbox"/>
-	<input type="checkbox"/>	<input type="checkbox"/>	<input type="checkbox"/>	<input type="checkbox"/>
-	<input type="checkbox"/>	<input type="checkbox"/>	<input type="checkbox"/>	<input type="checkbox"/>

Overig

Zijn er zaken die geen eigendom zijn van verkoper omdat er sprake is van een leasecontract. Zo ja, neemt verkoper de zaak mee of moet het betreffende contract worden overgenomen?

	Ja	Nee	Gaat mee	Moet worden overgenomen
CV/geiser/boiler	<input type="checkbox"/>	<input checked="" type="checkbox"/>	<input type="checkbox"/>	<input type="checkbox"/>
Keuken/tuin/kozijnen	<input type="checkbox"/>	<input checked="" type="checkbox"/>	<input type="checkbox"/>	<input type="checkbox"/>
Intelligente thermostaten e.d.	<input type="checkbox"/>	<input checked="" type="checkbox"/>	<input type="checkbox"/>	<input type="checkbox"/>
Stadsverwarming	<input type="checkbox"/>	<input checked="" type="checkbox"/>	<input type="checkbox"/>	<input type="checkbox"/>
Zonnepanelen	<input type="checkbox"/>	<input checked="" type="checkbox"/>	<input type="checkbox"/>	<input type="checkbox"/>
	<input type="checkbox"/>	<input type="checkbox"/>	<input type="checkbox"/>	<input type="checkbox"/>
	<input type="checkbox"/>	<input type="checkbox"/>	<input type="checkbox"/>	<input type="checkbox"/>
Bijlage(n) over te nemen contracten:				
-				
-				

Vragenlijst voor de verkoop van een woning

Indien u dat nodig vindt, kunt u nadere informatie geven aan het einde van deze vragenlijst of bij de tekst. Als u twijfelt over de juiste beantwoording, of als u een vraag niet begrijpt, zet dan een vraagteken voor de vraag. Neem dan zo snel mogelijk contact op met uw NVM-makelaar.

(* Een kopie van deel B wordt verstrekt aan de koper en kan, indien partijen dit wensen, als bijlage aan de koopakte gehecht worden.)

DEEL B

Persoonlijke gegevens

Adres te verkopen woning: Jan Wilsstraat 21 2662 Jm ^{Bergschenhoek}

1. Bijzonderheden

- a. Zijn er nadat u het perceel in eigendom hebt gekregen nog andere, eventuele aanvullende notariële of onderhandse akten opgesteld met betrekking tot het perceel? ~~JA~~ / NEE
- b. Zijn er voor zover u bekend mondelinge of schriftelijke afspraken gemaakt over aangrenzende percelen? Zo ja, welke zijn dat?
(Denk hierbij aan regelingen voor het gebruik van een poort, schuur, garage, tuin, overeenkomsten met meerdere burens, toezeggingen, erfafscheidingen.) ~~JA~~ / NEE
-
- c. Wijken de huidige terreinafscheidingen volgens u af van de kadastrale eigendomsgrenzen? Zo ja, waaruit bestaat die afwijking?
(Denk hierbij ook aan strookjes grond van de gemeente die u in gebruik heeft, of grond van u die gebruikt wordt door de burens.) ~~JA~~ / NEE
-
- d. Is een gedeelte van uw pand, schuur, garage of schutting gebouwd op grond van de burens of andersom? Zo ja, graag nader toelichten: ~~JA~~ / NEE
-
- e. Heeft u grond van derden in gebruik? Zo ja, welke? ~~JA~~ / NEE
-
- f. Rusten er voor zover u weet rechten op het perceel, zoals erfpacht, opstalrecht, vruchtgebruik, erfdienstbaarheden, kwalitatieve rechten of verplichtingen, kettingbedingen, voorkeursrechten, optierechten, rechten van wederinkoop, huurkoop, concurrentiebedingen etc.? Zo ja, welke?
(Bijvoorbeeld recht van overpad, 1e recht van koop verstrekt aan derden, lopende, geschillen afspraken met betrekking tot gebruik van grond aan of van derden, verhuur, optiebedingen, etc.) ~~JA~~ / NEE
- g. Is de wet Voorkeursrecht Gemeenten van toepassing? ~~JA~~ / NEE

- h. Is er een anti-speculatiebeding van toepassing op de woning?
Zo ja, hoe lang nog? ~~JA~~ / NEE
-
- i. Is er sprake van een beschermd stads- of dorpsgezicht? ~~JA~~ / NEE
Is er sprake van een gemeentelijk- of rijksmonument? ~~JA~~ / NEE
Is er sprake van een beeldbepalend object? ~~JA~~ / NEE
- j. Is er sprake van ruilverkaveling? ~~JA~~ / NEE
- k. Is er sprake van onteigening? ~~JA~~ / NEE
- l. Is de woning of de grond geheel of gedeeltelijk verhuurd of bij anderen in gebruik? ~~JA~~ / NEE
- Zo ja:
- is er een huurcontract? ~~JA~~ / NEE
 - welk gedeelte is verhuurd?
-
- welke delen vallen onder gezamenlijk gebruik?
-
- welke zaken zijn van de huurder en mag hij verwijderen bij ontruiming? (Bijvoorbeeld geiser, keuken, lampen.)
-
- heeft de huurder een waarborgsom gestort? Zo ja, hoeveel? ~~JA~~ / NEE
-
- hebt u nog andere afspraken met de huurders gemaakt? Zo ja, welke? ~~JA~~ / NEE
-
- m. Is er over het pand een geschil/procedures gaande, al dan niet bij de rechter, huurcommissie of een andere instantie? Zo ja, welke is/zijn dat? ~~JA~~ / NEE
(Bijvoorbeeld onteigening/kwesties met bureu.)
-
- n. Is er bezwaar gemaakt tegen de waard beschikking WOZ? Zo ja, toelichting: ~~JA~~ / NEE
-
- o. Zijn er door de overheid of nutsbedrijven verbeteringen of herstellingen voorgeschreven of aangekondigd die nog niet naar behoren zijn uitgevoerd? ~~JA~~ / NEE
- p. Zijn er in het verleden subsidies of premies verstrekt die bij verkoop van de woning voor een deel kunnen worden teruggevorderd? ~~JA~~ / NEE

q. Is het pand onbewoonbaar verklaard of in het verleden ooit onbewoonbaar verklaard geweest?

~~JA~~ / NEE

r. Is er bij verkoop sprake van een omzetbelastingheffing?
(Bijvoorbeeld omdat het een voormalig bedrijfsonroerendgoed is, of een woonwoning met praktijkgedeelte, of omdat u pas ingrijpend verbouwd hebt.)

~~JA~~ / NEE

.....
s. Hoe gebruikt u de woning nu?
(Bijvoorbeeld woning, praktijk, winkel, opslag.)

.....
woning

Is dat gebruik volgens u en/of de gemeente toegestaan?

JA / ~~NEE~~

2. Gevels

a. Is er sprake (geweest) van vochtdoorslag of aanhoudend vochtige plekken op de gevels? Zo ja, waar?

~~JA~~ / NEE

.....
b. Zijn er (gerepareerde) scheuren/beschadigingen in/aan de gevels aanwezig? Zo ja, waar?

~~JA~~ / NEE

.....
c. Zijn de gevels tijdens de bouw geïsoleerd?
Zo nee, zijn de gevels daarna geïsoleerd?

JA / ~~NEE~~
JA / NEE

d. Zijn de gevels ooit gereinigd? Zo ja, volgens welke methode?

~~JA~~ / NEE

3. Dak(en)

a. Hoe oud zijn de daken?

Platte daken:
Overige daken: 9 jaar

b. Heeft u last van dak lekkages (gehad)? Zo ja, waar?

~~JA~~ / NEE

.....
c. Zijn er in het verleden gebreken geconstateerd aan de dakconstructie zoals scheve, doorbuigende, krakende, beschadigde en/of aangetaste dak delen? Zo ja, waar?

~~JA~~ / NEE

.....
d. Heeft u het dak al eens (gedeeltelijk) laten vernieuwen c.q. laten repareren?

~~JA~~ / NEE

e. Is het dak tijdens de bouw geïsoleerd?

JA / ~~NEE~~

f. Zo nee, is het dak daarna geïsoleerd?

JA / NEE / GEDEELTELIJK

g. Zijn de regenwaterafvoeren in orde? Zo nee, toelichting:

JA / ~~NEE~~

h. Zijn de dakgoten in orde (bijv. lekkage)? Zo nee, toelichting:

JA / ~~NEE~~

4. Kozijnen, ramen en deuren

a. Wanneer zijn de kozijnen, ramen en deuren voor het laatst geschilderd?

JA / ~~NEE~~

2017

Is dit gebeurd door een erkend schildersbedrijf?

JA / ~~NEE~~

b. Functioneren alle scharnieren en sloten? Zo nee, toelichting:

JA / ~~NEE~~

c. Zijn alle sleutels aanwezig?

JA / ~~NEE~~

d. Is er sprake van isolerende beglazing?

JA / ~~NEE~~ / ~~GEDEELTELIJK~~

e. Is er bij isolerende beglazing sprake van condensvorming tussen het glas?
Zo ja, waar?

~~JA~~ / ~~NEE~~

5. Vloeren, plafonds en wanden

a. Is er sprake (geweest) van vochtdoorslag of optrekkend vocht op vloeren, plafonds en/of wanden? Zo ja, waar?

~~JA~~ / ~~NEE~~

b. Is er sprake (geweest) van schimmelvorming op de vloeren, plafonds en/of wanden? Zo ja, waar?

~~JA~~ / ~~NEE~~

c. Zijn er (gerepareerde) of (verborgen) scheuren en/of beschadigingen in/aan vloeren, plafonds en/of wanden aanwezig? Zo ja, waar?

~~JA~~ / ~~NEE~~

d. Hebben zich in het verleden problemen voorgedaan met de afwerkingen?
Zo ja, waar?
(Bijvoorbeeld loszittend tegelwerk, loslatend behang of spuitwerk, holklinkend of loszittend stucwerk, etc.)

~~JA~~ / ~~NEE~~

e. Is er sprake (geweest) van gebreken aan de vloerconstructie, zoals scheve, doorbuigende, krakende, beschadigde en/of aangetaste vloerdelen? Zo ja, waar?

~~JA~~ / ~~NEE~~

f. Is er sprake van vloerisolatie?

JA / ~~NEE~~

6. Kelder, kruipruimte en fundering

- a. Is er sprake (geweest) van gebreken aan de fundering? Zo ja, waar? ~~JA~~ / NEE
-
- b. Is de kruipruimte toegankelijk? JA / ~~NEE~~
- c. Is de kruipruimte droog? JA / ~~NEE~~
- d. Is er sprake van vochtdoorslag door de kelderwand? ~~JA~~ / ~~NEE~~ / ~~MEESTAL~~
- e. Is de grondwaterstand in de afgelopen jaren waarneembaar gewijzigd of is er sprake van wateroverlast geweest? Zo ja, heeft dit tot problemen geleid in de vorm van water in de kruipruimte c.q. kelder? ~~JA~~ / ~~NEE~~ / ~~SOMS~~
-

7. Installaties

- a. Is er een CV-installatie aanwezig? Zo ja, welk type CV-ketel is het en hoe oud is deze? JA / NEE
- Inter gas 2010
-
- Wanneer is deze voor het laatst onderhouden? JA / NEE
- 2016
-
- b. Is meer dan 1 keer per jaar bijvullen van de CV-installatie noodzakelijk? Zo ja, hoe vaak? ~~JA~~ / NEE
-
- c. Zijn er radiatoren die niet warm worden? Zo ja, welke? ~~JA~~ / NEE
-
- d. Zijn er radiatoren of (water)leidingen die lekken? Zo ja, waar? ~~JA~~ / NEE
-
- e. Zijn er radiatoren of (water)leidingen die ooit zijn bevroren? Zo ja, waar? ~~JA~~ / NEE
-
- f. Zijn er vertrekken die niet (goed) warm worden? Zo ja, welke? ~~JA~~ / NEE
-
- g. In welk jaar zijn voor het laatst de aanwezige schoorsteenkanalen/ rookgasafvoeren geveegd/gereinigd? JA / NEE
- n.v.t.
-
- h. Is de trek van aanwezige schoorsteenkanalen goed? JA / NEE
- n.v.t.

i. Is de elektrische installatie vernieuwd? Zo ja, wanneer en welke onderdelen?

~~JA~~ / NEE

.....
j. Zijn u gebreken bekend aan de technische installaties? Zo ja, welke?

~~JA~~ / NEE

.....
k. Zijn er andere installaties met gebreken? Zo ja, welke en welke bijzonderheden?

~~JA~~ / NEE

.....
8. Sanitair en riolering

a. Zijn er beschadigingen aan wastafels, douche, bad, toiletten, gootstenen en kranen? Zo ja, welke?

~~JA~~ / NEE

.....
b. Lopen de afvoeren van wastafels, douche, bad, toiletten, gootstenen en kranen goed door? Zo nee, welke niet?

JA / ~~NEE~~

.....
c. Is de woning aangesloten op het gemeentelijke riool?

JA / ~~NEE~~

d. Zijn er gebreken (geweest) aan de riolering, zoals breuken, stankoverlast, lekkages, etc.? Zo ja, welke?

~~JA~~ / NEE

.....
e. Is er een andere voorziening, zoals een septic-tank, beerput of dergelijk aanwezig?

~~JA~~ / NEE

9. Diversen

a. Wat is het bouwjaar van de woning?

.....
2009

b. Zijn er asbesthoudende materialen in de woning aanwezig? Zo ja, welke en waar?

~~JA~~ / NEE

.....
c. Blijft er in de woning zeil achter, al dan niet vastgelijmd, dat is aangeschaft tussen 1955 en 1982?

~~JA~~ / NEE

d. Is er sprake van loden leidingen in de woning? Zo ja, waar?

~~JA~~ / NEE

.....
e. Is de grond voor zover bekend verontreinigd?
Zo ja, is er een onderzoeksrapport?
Zo ja, heeft de gemeente/provincie een onderzoeks- of saneringsbevel opgelegd?

~~JA~~ / NEE
~~JA~~ / NEE
JA / NEE

- f. Is er voor zover bekend een olietank aanwezig? ~~JA~~ / NEE
 Zo ja, is deze gesaneerd/verwijderd? ~~JA~~ / NEE
 Is er een Kiwa-certificaat aanwezig? JA / NEE

Is er sprake van overlast door ongedierte in en om de woning (Muizen, ratten, kakkerlakken, etc.)? ~~JA~~ / NEE

- g. Is de woning aangetast door houtworm, boktor, ander ongedierte of zwam? ~~JA~~ / NEE
 Is deze aantasting al eens behandeld? JA / NEE
 Zo ja, wanneer en door welk bedrijf?

-
- h. Is er voor zover bekend sprake van chlorideschade (betonrot)? ~~JA~~ / NEE
(Betonrot komt vooral voor in kruipruimtes van woningen gebouwd tussen 1965 en 1981 die voorzien zijn van betonnen vloerelementen van het merk Kwaaitaal of Manta. Ook andere betonelementen - bijvoorbeeld balkons - kunnen aangetast zijn.)

- i. Hebben er verbouwingen en/of aanbouwen plaatsgevonden in en/of om de woning? Zo ja, welke ver-/aankouwingen, in welk jaartal en door welk bedrijf zijn deze uitgevoerd? ~~JA~~ / NEE
-
-
-

- j. Zijn er verbouwingen of uitbreidingen uitgevoerd zonder omgevingsvergunning (voorheen bouwvergunning)? ~~JA~~ / NEE

- k. Bent u in het bezit van een energieprestatiecertificaat/energielabel? Zo ja, welke label? ~~JA~~ / NEE
-

10. Vaste lasten

- a. Hoeveel betaalde u voor de laatste aanslag onroerende zaakbelasting? € 1.001,20
 Belastingjaar: 2019
- b. Wat is de WOZ-waarde? € 528.000
 Peiljaar: 2019
- c. Hoeveel betaalde u voor de laatste aanslag waterschapslasten? € 383,47
 Belastingjaar: 2019
- d. Hoeveel betaalde u voor de laatste aanslag rioolrecht? €
- Belastingjaar:

e. Welke voorschotbedragen betaalt u maandelijks aan de nutsbedrijven?

Gas €174,00
Elektra €''''
Blokverwarming €
Water €53,00 per kwadrant.

f. Zijn er leasecontracten? Zo ja, welke?
(Bijvoorbeeld keuken, kozijnen, CV-ketel, etc.)

~~JA~~ / NEE

.....
Hoe lang lopen de contracten nog?

g. Als er sprake is van erfpacht of opstalrecht?

~~JA~~ / NEE

Hoe hoog is dan de canon per jaar?

€

Heeft u alle canons betaald?

JA / NEE

Is de canon afgekocht?

JA / NEE

Zo ja, tot wanneer?

h. Heeft u alle gemeentelijke belastingen die u verschuldigd bent al betaald?

JA / ~~NEE~~

Zijn er variabele bedragen voor gemeenschappelijke poorten, inritten of terreinen?

~~JA~~ / NEE

Zo ja, hoe hoog en waarvoor?

i. Heeft u, om in de straat te parkeren, een parkeervergunning nodig?

~~JA~~ / NEE

Wat zijn de kosten voor deze parkeervergunning per jaar?

€

11. Garanties

Zijn er lopende onderhoudscontracten en/of garantieregelingen overdraagbaar aan de koper zoals dakbedekking, CV-installatie, dubbele beglazing, etc.? Zo ja, welke?

~~JA~~ / NEE

Nadere informatie (overige zaken die de koper naar uw mening moet weten):

.....

.....

.....

.....

.....

.....

.....

.....

.....

.....

Uw NVM-makelaar

