



## Dintelstraat 35, 2652 AN Berkel en Rodenrijs

**Vraagprijs € 315.000,- k.k.**

Op zoek naar een leuke eengezinswoning met eigen parkeerplaats en tuin op het zonnige zuidwesten?

Stop met zoeken! Wij bieden deze fraaie eengezinswoning aan in de groene en ruim opgezette wijk Meerpolder met 4 slaapkamers, ruime berging, parkeerplaats op eigen terrein en achtertuin aan. De wijk "Meerpolder" kenmerkt zich als een groene en ruim opgezette wijk aan de 'Berkelse Plas' goed voor het nodige water- en schaatsplezier!

De woning is gelegen nabij alle wenselijke voorzieningen zoals het gezellige winkelcentrum, het gezondheidscentrum, verschillende crèches, scholen en sportfaciliteiten. Tevens zijn er diverse uitvalswegen naar de grote steden (A12, A13, N209, N470 en N471) en bent u binnen 15 minuten met de RandstadRail in het centrum van Rotterdam of Den Haag.

Indeling:

Begane grond: hal met meterkast en toilet met fonteintje.

Lichte en moderne woonkamer met trapopgang en deur naar zonnige achtertuin. De keukenopstelling is voorzien van diverse inbouwapparatuur zoals een vaatwasser, 5 pits gasfornuis, combi-magnetron, afzuigkap, koelkast met vriesvak, en spoelbak. De vloerafwerking betreft een mooie laminaat vloer.

1e verdieping:

Overloop met trapopgang naar zolder, toegang tot slaapkamers, een moderne en deels betegelde badkamer, wastafel, een ligbad met douche en een 2e toilet. De overloop is voorzien van een nette laminaat vloer, de slaapkamers hebben een tapijt vloer.

Slaapkamer 1 (ca. 3.70 x 4.50m) gelegen aan de voorzijde van de woning.

Slaapkamer 2 (ca. 3.62 x 2.20m) gelegen aan de achterzijde van de woning.

Slaapkamer 3 (ca. 3.62 x 2.20m) gelegen aan de achterzijde van de woning.

2e verdieping:

Overloop met toegang tot wasruimte, royale berging en 4e slaapkamer.

Slaapkamer 4 (ca. 2.28 x 4.50m) voorzien van een dakkapel (kunststof) aan de achterzijde, berging (ca. 1.85 x 4.50m) en aparte wasruimte voor opstelplaats cv-ketel en wasmachine/droger. De royale berging is middels dakraam of dakkapel ook aan te passen naar een 5e slaapkamer.

Tuin: In de nette achtertuin, met tegels van natuursteen, en gelegen op het zuidwesten kunt u heerlijk genieten van de zon. Aan de achterzijde van het perceel bevindt zich tevens een parkeerplaats op eigen terrein en een berging met betonvloer voorzien van elektra.

Bijzonderheden:

- Bouwjaar: ca. 2009, woonoppervlakte: ca. 110 m<sup>2</sup>.
- Inhoud: ca. 400 m<sup>3</sup>, perceeloppervlakte: 131 m<sup>2</sup> (eigen grond).
- Parkeergelegenheid op eigen terrein, zonnige tuin op het zuidwesten.
- Optimaal geïsoleerd met duurzame producten.
- Onderhoudsvrije kozijnen en deuren met HR++ beglazing.
- Een kindvriendelijke woon- en leefomgeving nabij het centrum van Berkel.
- Actieve VvE en de bijdrage bedraagt € 78,- per maand.
- Oplevering in overleg.

Wij nodigen u van harte uit om deze woning met eigen ogen te bewonderen.

Bel of e-mail DB Makelaars voor een vrijblijvende afspraak, vanzelfsprekend ook mogelijk in de avonden en weekenden.

Alle verstrekte informatie moet beschouwd worden als een uitnodiging tot het doen van een bod of om in onderhandeling te treden. Er kunnen geen rechten worden ontleend aan deze woninginformatie.

Toelichtingsclausule NEN2580

De Meetinstructie is gebaseerd op de NEN2580. De Meetinstructie is bedoeld om een meer eenduidige manier van meten toe te passen voor het geven van een indicatie van de gebruiksoppervlakte. De Meetinstructie sluit verschillen in meetuitkomsten niet volledig uit, door bijvoorbeeld interpretatieverschillen, afrondingen of beperkingen bij het uitvoeren van de meting.

## Kenmerken

<b>Vraagprijs</b>	: € 315.000,00
<b>Soort</b>	: Woonhuis
<b>Type woning</b>	: Tussenwoning
<b>Aantal kamers</b>	: 6 kamers waarvan 4 slaapkamer(s)
<b>Inhoud woning</b>	: 325 m <sup>3</sup>
<b>Perceel oppervlakte</b>	: 2.670 m <sup>2</sup>
<b>Gebruiksoppervlakte woonfunctie</b>	: 110 m <sup>2</sup>
<b>Soort woning</b>	: Eengezinswoning
<b>Bouwjaar</b>	: 2009
<b>Ligging</b>	: In centrum, in woonwijk
<b>Tuin</b>	: Achtertuin
<b>Hoofdtuin</b>	: Achtertuin 50 m <sup>2</sup>
<b>Garage</b>	: Parkeerplaats
<b>Energie label</b>	: A
<b>Verwarming</b>	: C.V.-Ketel
<b>Isolatie</b>	: Dubbel glas, Volledig geïsoleerd
<b>C.V.-ketel</b>	: Kombi Kompact HRE CWH (Gas gestookt combiketel uit 2018, Eigendom)



DB MAKELAARS

## Locatie

Dintelstraat 35  
2652 AN BERKEL EN RODENRIJS



DB Makelaars  
Tobias Asserlaan 3  
2662 SB, BERGSCHENHOEK  
Tel: 010-7850833  
E-mail: info@dbmakelaars.nl



DB MAKELAARS



DB Makelaars  
Tobias Asserlaan 3  
2662 SB, BERGSCHENHOEK  
Tel: 010-7850833  
E-mail: [info@dbmakelaars.nl](mailto:info@dbmakelaars.nl)



DB MAKELAARS



DB Makelaars  
Tobias Asserlaan 3  
2662 SB, BERGSCHENHOEK  
Tel: 010-7850833  
E-mail: [info@dbmakelaars.nl](mailto:info@dbmakelaars.nl)



DB MAKELAARS



DB Makelaars  
Tobias Asserlaan 3  
2662 SB, BERGSCHENHOEK  
Tel: 010-7850833  
E-mail: [info@dbmakelaars.nl](mailto:info@dbmakelaars.nl)



DB MAKELAARS



DB Makelaars  
Tobias Asserlaan 3  
2662 SB, BERGSCHENHOEK  
Tel: 010-7850833  
E-mail: [info@dbmakelaars.nl](mailto:info@dbmakelaars.nl)





DB MAKELAARS



DB Makelaars  
Tobias Asserlaan 3  
2662 SB, BERGSCHENHOEK  
Tel: 010-7850833  
E-mail: [info@dbmakelaars.nl](mailto:info@dbmakelaars.nl)



DB MAKELAARS

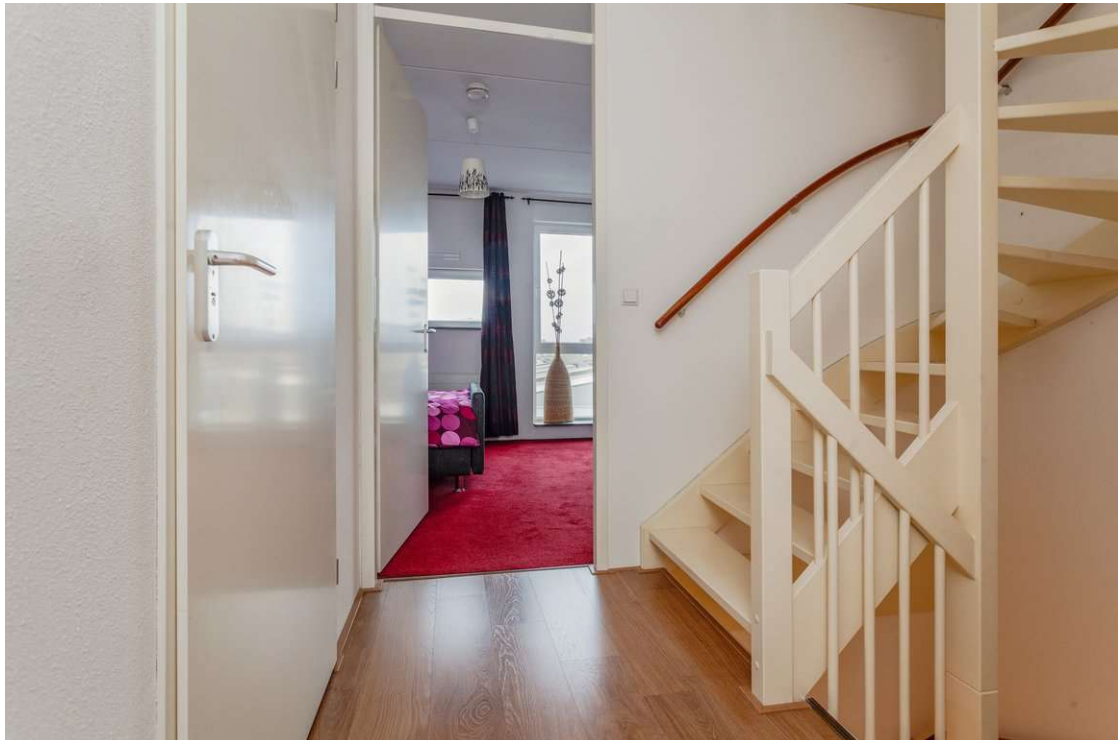

DB Makelaars  
Tobias Asserlaan 3  
2662 SB, BERGSCHENHOEK  
Tel: 010-7850833  
E-mail: [info@dbmakelaars.nl](mailto:info@dbmakelaars.nl)



DB MAKELAARS



DB Makelaars  
Tobias Asserlaan 3  
2662 SB, BERGSCHENHOEK  
Tel: 010-7850833  
E-mail: [info@dbmakelaars.nl](mailto:info@dbmakelaars.nl)



DB MAKELAARS



DB Makelaars  
Tobias Asserlaan 3  
2662 SB, BERGSCHENHOEK  
Tel: 010-7850833  
E-mail: [info@dbmakelaars.nl](mailto:info@dbmakelaars.nl)



DB MAKELAARS



DB Makelaars  
Tobias Asserlaan 3  
2662 SB, BERGSCHENHOEK  
Tel: 010-7850833  
E-mail: [info@dbmakelaars.nl](mailto:info@dbmakelaars.nl)



DB MAKELAARS



DB Makelaars  
Tobias Asserlaan 3  
2662 SB, BERGSCHENHOEK  
Tel: 010-7850833  
E-mail: [info@dbmakelaars.nl](mailto:info@dbmakelaars.nl)



DB MAKELAARS

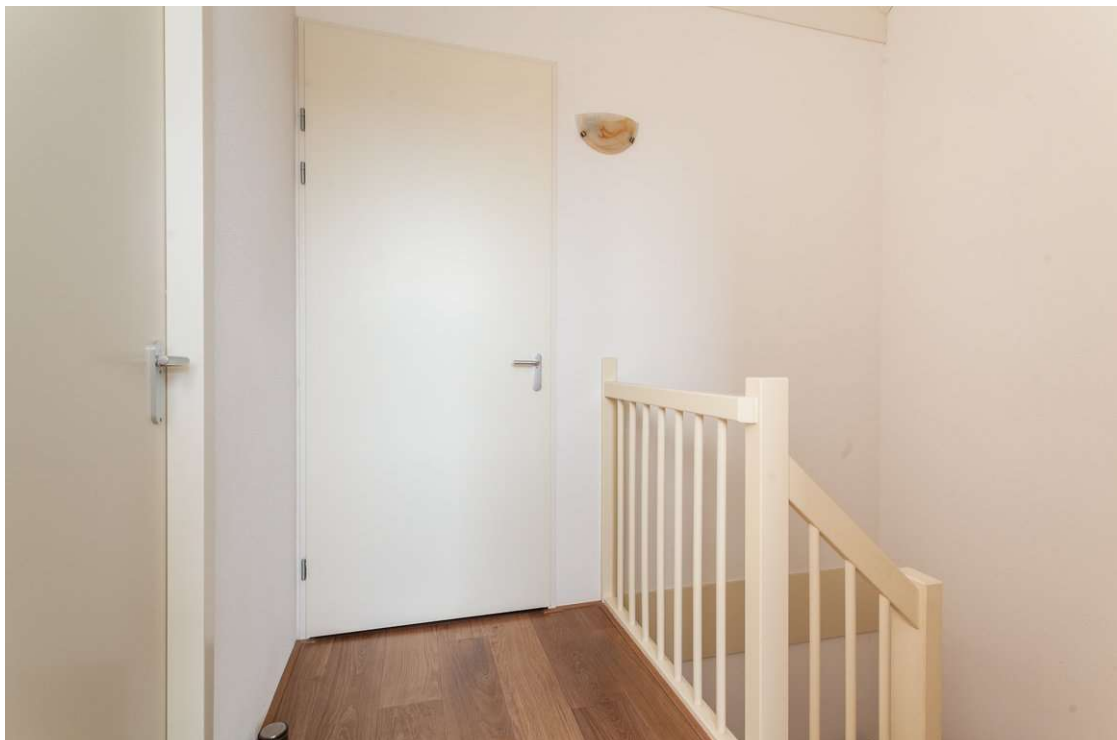

DB Makelaars  
Tobias Asserlaan 3  
2662 SB, BERGSCHENHOEK  
Tel: 010-7850833  
E-mail: [info@dbmakelaars.nl](mailto:info@dbmakelaars.nl)



DB MAKELAARS



DB Makelaars  
Tobias Asserlaan 3  
2662 SB, BERGSCHENHOEK  
Tel: 010-7850833  
E-mail: [info@dbmakelaars.nl](mailto:info@dbmakelaars.nl)





DB MAKELAARS



DB Makelaars  
Tobias Asserlaan 3  
2662 SB, BERGSCHENHOEK  
Tel: 010-7850833  
E-mail: [info@dbmakelaars.nl](mailto:info@dbmakelaars.nl)



DB MAKELAARS



DB Makelaars  
Tobias Asserlaan 3  
2662 SB, BERGSCHENHOEK  
Tel: 010-7850833  
E-mail: [info@dbmakelaars.nl](mailto:info@dbmakelaars.nl)



DB MAKELAARS



DB Makelaars  
Tobias Asserlaan 3  
2662 SB, BERGSCHENHOEK  
Tel: 010-7850833  
E-mail: [info@dbmakelaars.nl](mailto:info@dbmakelaars.nl)



DB MAKELAARS



DB Makelaars  
Tobias Asserlaan 3  
2662 SB, BERGSCHENHOEK  
Tel: 010-7850833  
E-mail: [info@dbmakelaars.nl](mailto:info@dbmakelaars.nl)



DB MAKELAARS

# Plattegrond

4.52m

2.81m 1.61m

0.61m

0.34m

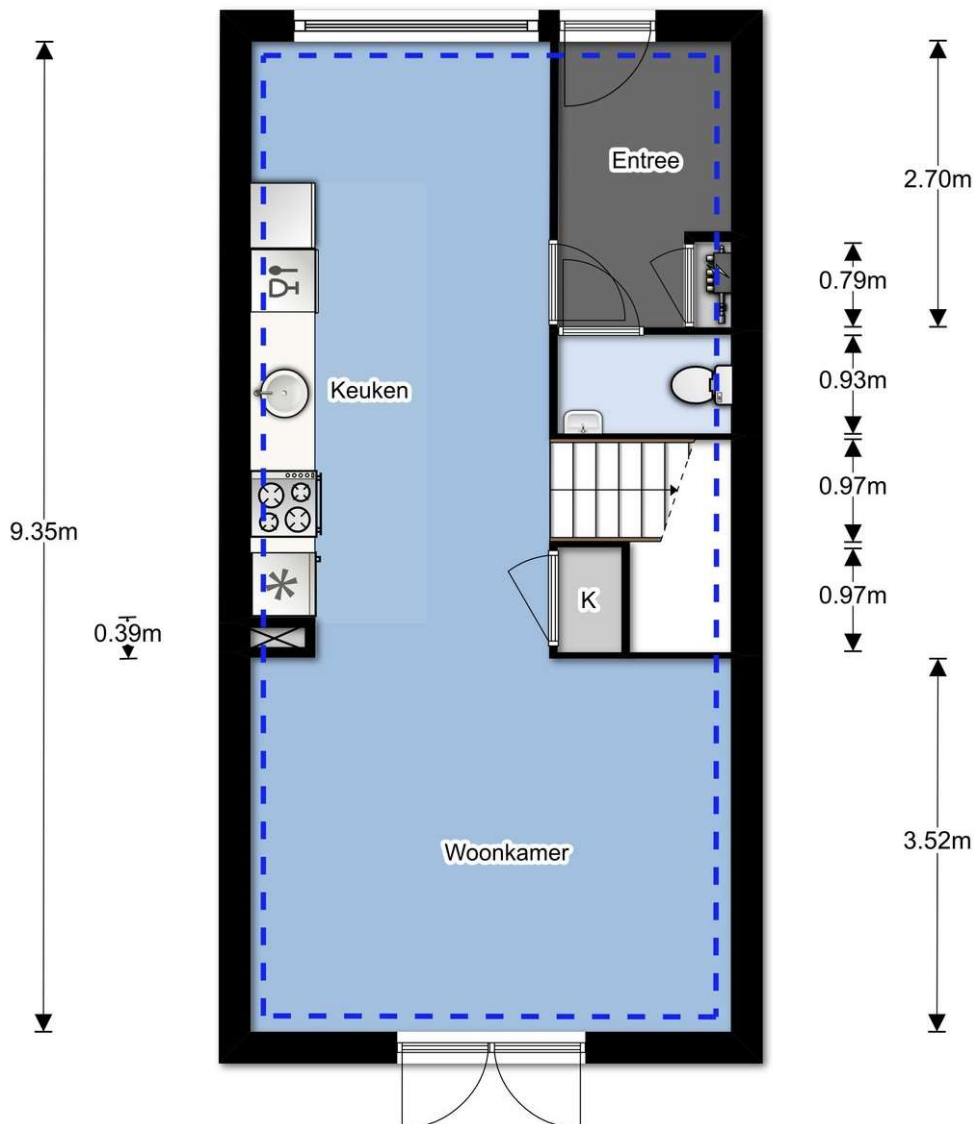

DB Makelaars  
Tobias Asserlaan 3  
2662 SB, BERGSCHENHOEK  
Tel: 010-7850833  
E-mail: info@dbmakelaars.nl



DB MAKELAARS

# Plattegrond

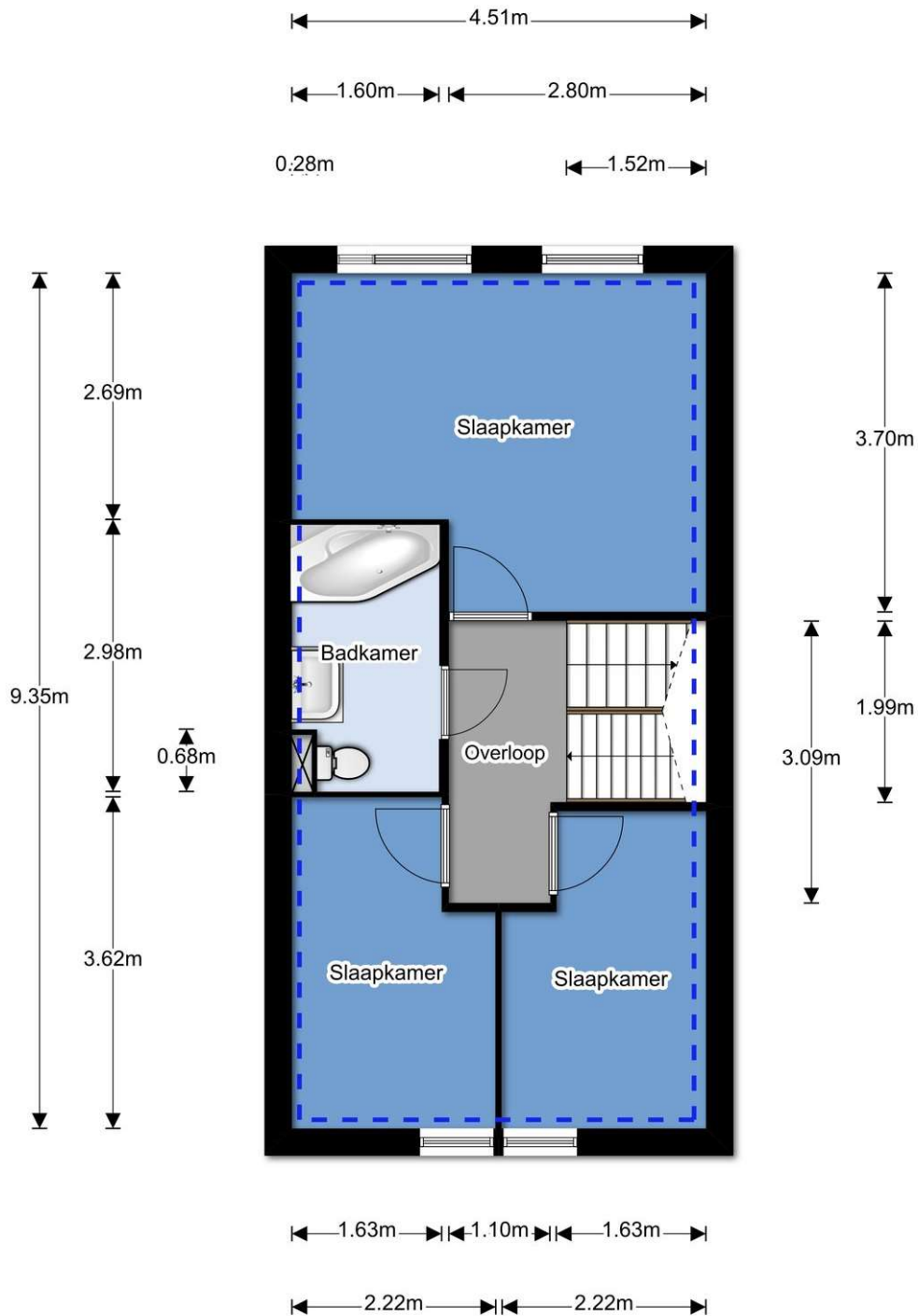

DB Makelaars  
Tobias Asserlaan 3  
2662 SB, BERGSCHENHOEK  
Tel: 010-7850833  
E-mail: info@dbmakelaars.nl

# Plattegrond

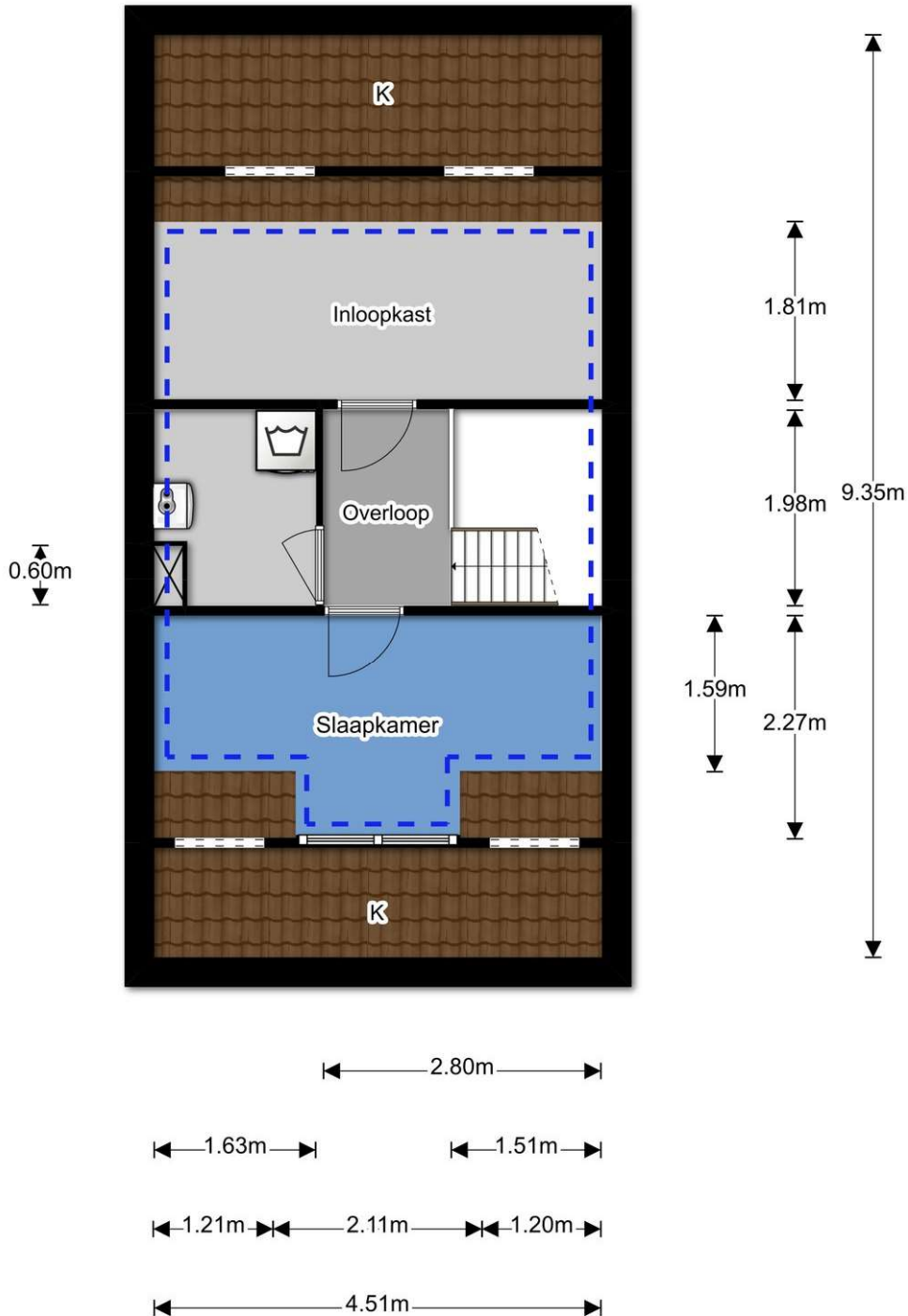

## Plattegrond

1.90m

2.30m

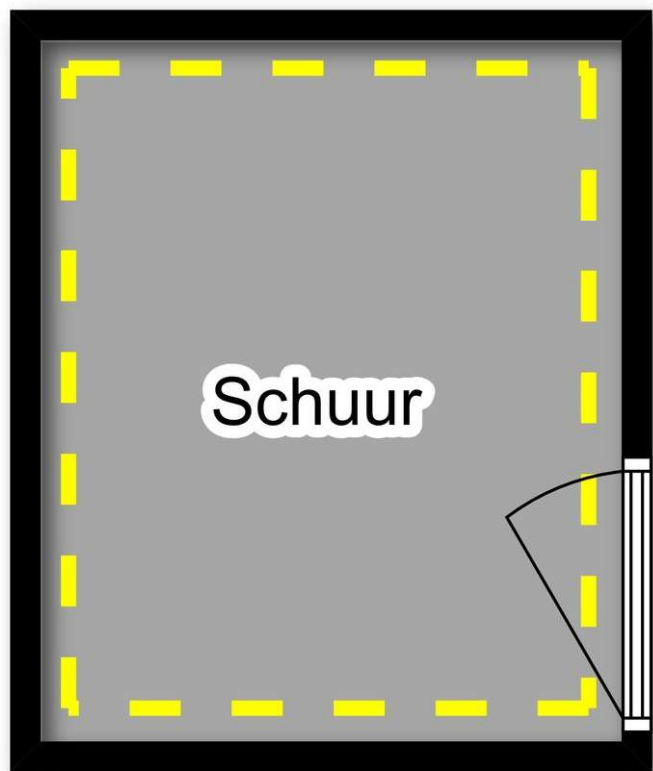





DB MAKELAARS



DB MAKELAARS

## Lijst van zaken

### Persoonlijke gegevens

Naam: C. MOS

Adres te verkopen woning: \_\_\_\_\_

Datum: \_\_\_\_\_

Voor de onderstaande zaken -ongeacht of ze roerend dan wel onroerend zijn- geldt dat ze soms wel en soms niet in de woning achterblijven. De lijst is bedoeld om duidelijkheid te scheppen om discussies achteraf te voorkomen.

**Let op!** Indien er geen duidelijkheid bestaat omtrent een zaak en/of indien er geen nadere afspraken zijn gemaakt over een zaak betekent dit dat de betreffende zaak wordt meegenomen door verkoper en dus niet achterblijft in de woning.

	Blijft achter	Gaat mee	Kan worden overgenomen	n.v.t.
<b>Woning</b>				
<i>Interieur</i>				
Verlichting, te weten:				
- inbouwspots/dimmers	<input type="checkbox"/>	<input type="checkbox"/>	<input type="checkbox"/>	<input checked="" type="checkbox"/>
- opbouwspots/armaturen/lampen/dimmers	<input type="checkbox"/>	<input type="checkbox"/>	<input type="checkbox"/>	<input checked="" type="checkbox"/>
- losse (hang)lampen	<input type="checkbox"/>	<input checked="" type="checkbox"/>	<input type="checkbox"/>	<input type="checkbox"/>
-	<input type="checkbox"/>	<input type="checkbox"/>	<input type="checkbox"/>	<input type="checkbox"/>
-	<input type="checkbox"/>	<input type="checkbox"/>	<input type="checkbox"/>	<input type="checkbox"/>
(Losse)kasten, legplanken, te weten:				
- <u>alle losse kasten</u>	<input type="checkbox"/>	<input checked="" type="checkbox"/>	<input type="checkbox"/>	<input type="checkbox"/>
- <u>Kast hal</u>	<input checked="" type="checkbox"/>	<input type="checkbox"/>	<input type="checkbox"/>	<input type="checkbox"/>
Raamdecoratie/zonwering binnen, te weten:				
- gordijnrails	<input type="checkbox"/>	<input checked="" type="checkbox"/>	<input type="checkbox"/>	<input type="checkbox"/>
- gordijnen	<input type="checkbox"/>	<input checked="" type="checkbox"/>	<input type="checkbox"/>	<input type="checkbox"/>
- overgordijnen	<input type="checkbox"/>	<input type="checkbox"/>	<input type="checkbox"/>	<input checked="" type="checkbox"/>
- vitrages	<input type="checkbox"/>	<input type="checkbox"/>	<input type="checkbox"/>	<input checked="" type="checkbox"/>
- rolgordijnen	<input checked="" type="checkbox"/>	<input type="checkbox"/>	<input type="checkbox"/>	<input type="checkbox"/>
- lamellen	<input type="checkbox"/>	<input type="checkbox"/>	<input type="checkbox"/>	<input checked="" type="checkbox"/>
- jaloezieën	<input type="checkbox"/>	<input type="checkbox"/>	<input type="checkbox"/>	<input checked="" type="checkbox"/>
- (losse) horren/rolhorren	<input type="checkbox"/>	<input type="checkbox"/>	<input type="checkbox"/>	<input checked="" type="checkbox"/>
-	<input type="checkbox"/>	<input type="checkbox"/>	<input type="checkbox"/>	<input type="checkbox"/>
-	<input type="checkbox"/>	<input type="checkbox"/>	<input type="checkbox"/>	<input type="checkbox"/>
Vloerdecoratie, te weten:				
- vloerbedekking	<input checked="" type="checkbox"/>	<input type="checkbox"/>	<input type="checkbox"/>	<input type="checkbox"/>
- parketvloer	<input type="checkbox"/>	<input type="checkbox"/>	<input type="checkbox"/>	<input checked="" type="checkbox"/>
- houten vloer(delen)	<input type="checkbox"/>	<input type="checkbox"/>	<input type="checkbox"/>	<input checked="" type="checkbox"/>
- laminaat	<input checked="" type="checkbox"/>	<input type="checkbox"/>	<input type="checkbox"/>	<input type="checkbox"/>
- plavuizen	<input type="checkbox"/>	<input type="checkbox"/>	<input type="checkbox"/>	<input checked="" type="checkbox"/>
-	<input type="checkbox"/>	<input type="checkbox"/>	<input type="checkbox"/>	<input type="checkbox"/>
-	<input type="checkbox"/>	<input type="checkbox"/>	<input type="checkbox"/>	<input type="checkbox"/>
(Voorzet) openhaard met toebehoren	<input type="checkbox"/>	<input type="checkbox"/>	<input type="checkbox"/>	<input checked="" type="checkbox"/>
Allesbrander	<input checked="" type="checkbox"/>	<input type="checkbox"/>	<input type="checkbox"/>	<input checked="" type="checkbox"/>





DB MAKELAARS



DB MAKELAARS

## Lijst van zaken

	<input type="checkbox"/>	<input type="checkbox"/>	<input type="checkbox"/>	<input checked="" type="checkbox"/>
	Blijft achter	Gaat mee	Kan worden overgenomen	n.v.t.
Houtkachel	<input type="checkbox"/>	<input type="checkbox"/>	<input type="checkbox"/>	<input checked="" type="checkbox"/>
(Gas)kachels	<input type="checkbox"/>	<input type="checkbox"/>	<input type="checkbox"/>	<input checked="" type="checkbox"/>
Designradiator(en)	<input type="checkbox"/>	<input type="checkbox"/>	<input type="checkbox"/>	<input checked="" type="checkbox"/>
Radiatorafwerking	<input type="checkbox"/>	<input type="checkbox"/>	<input type="checkbox"/>	<input checked="" type="checkbox"/>
Overig, te weten:				
- spiegelwanden	<input type="checkbox"/>	<input type="checkbox"/>	<input type="checkbox"/>	<input checked="" type="checkbox"/>
- schilderij ophangstelsysteem	<input type="checkbox"/>	<input type="checkbox"/>	<input type="checkbox"/>	<input checked="" type="checkbox"/>
-	<input type="checkbox"/>	<input type="checkbox"/>	<input type="checkbox"/>	<input type="checkbox"/>
-	<input type="checkbox"/>	<input type="checkbox"/>	<input type="checkbox"/>	<input type="checkbox"/>
<i>Keuken</i>				
Keukenblok (met bovenkasten)	<input checked="" type="checkbox"/>	<input type="checkbox"/>	<input type="checkbox"/>	<input type="checkbox"/>
Keuken (inbouw)apparatuur, te weten:				
- kookplaat	<input checked="" type="checkbox"/>	<input type="checkbox"/>	<input type="checkbox"/>	<input type="checkbox"/>
- (gas)fornuis	<input checked="" type="checkbox"/>	<input type="checkbox"/>	<input type="checkbox"/>	<input type="checkbox"/>
- afzuigkap	<input checked="" type="checkbox"/>	<input type="checkbox"/>	<input type="checkbox"/>	<input type="checkbox"/>
- magnetron	<input type="checkbox"/>	<input type="checkbox"/>	<input type="checkbox"/>	<input checked="" type="checkbox"/>
- oven	<input checked="" type="checkbox"/>	<input type="checkbox"/>	<input type="checkbox"/>	<input type="checkbox"/>
- combi-oven/combimagnetron	<input type="checkbox"/>	<input type="checkbox"/>	<input type="checkbox"/>	<input checked="" type="checkbox"/>
- koelkast	<input checked="" type="checkbox"/>	<input type="checkbox"/>	<input type="checkbox"/>	<input type="checkbox"/>
- vriezer	<input checked="" type="checkbox"/>	<input type="checkbox"/>	<input type="checkbox"/>	<input type="checkbox"/>
- koel-vriescombinatie	<input type="checkbox"/>	<input type="checkbox"/>	<input type="checkbox"/>	<input checked="" type="checkbox"/>
- vaatwasser	<input checked="" type="checkbox"/>	<input type="checkbox"/>	<input type="checkbox"/>	<input type="checkbox"/>
- Quooker	<input type="checkbox"/>	<input type="checkbox"/>	<input type="checkbox"/>	<input checked="" type="checkbox"/>
- koffiezetapparaat	<input type="checkbox"/>	<input type="checkbox"/>	<input type="checkbox"/>	<input checked="" type="checkbox"/>
-	<input type="checkbox"/>	<input type="checkbox"/>	<input type="checkbox"/>	<input type="checkbox"/>
-	<input type="checkbox"/>	<input type="checkbox"/>	<input type="checkbox"/>	<input type="checkbox"/>
Keukenaccessoires	<input type="checkbox"/>	<input type="checkbox"/>	<input type="checkbox"/>	<input type="checkbox"/>
-	<input type="checkbox"/>	<input type="checkbox"/>	<input type="checkbox"/>	<input type="checkbox"/>
-	<input type="checkbox"/>	<input type="checkbox"/>	<input type="checkbox"/>	<input type="checkbox"/>
<i>Sanitair/sauna</i>				
Toilet met de volgende toebehoren:				
- toilet	<input checked="" type="checkbox"/>	<input type="checkbox"/>	<input type="checkbox"/>	<input type="checkbox"/>
- toiletrolhouder	<input checked="" type="checkbox"/>	<input type="checkbox"/>	<input type="checkbox"/>	<input type="checkbox"/>
- toiletborstel(houder)	<input type="checkbox"/>	<input checked="" type="checkbox"/>	<input type="checkbox"/>	<input type="checkbox"/>
- fontein	<input checked="" type="checkbox"/>	<input type="checkbox"/>	<input type="checkbox"/>	<input type="checkbox"/>
-	<input type="checkbox"/>	<input type="checkbox"/>	<input type="checkbox"/>	<input type="checkbox"/>
-	<input type="checkbox"/>	<input type="checkbox"/>	<input type="checkbox"/>	<input type="checkbox"/>
Badkamer met de volgende toebehoren:				
- ligbad	<input checked="" type="checkbox"/>	<input type="checkbox"/>	<input type="checkbox"/>	<input type="checkbox"/>
- jacuzzi/whirlpool	<input type="checkbox"/>	<input type="checkbox"/>	<input type="checkbox"/>	<input checked="" type="checkbox"/>



DB MAKELAARS



DB MAKELAARS

## Lijst van zaken

- douche (cabine/scherm)	<input checked="" type="checkbox"/>	<input type="checkbox"/>	<input type="checkbox"/>	<input type="checkbox"/>
- stoomdouche (cabine)	<input type="checkbox"/>	<input type="checkbox"/>	<input type="checkbox"/>	<input checked="" type="checkbox"/>
- wastafel	<input checked="" type="checkbox"/>	<input type="checkbox"/>	<input type="checkbox"/>	<input type="checkbox"/>
- wastafelmeubel	<input type="checkbox"/>	<input type="checkbox"/>	<input type="checkbox"/>	<input checked="" type="checkbox"/>
- planchet	<input type="checkbox"/>	<input type="checkbox"/>	<input type="checkbox"/>	<input checked="" type="checkbox"/>
	<b>Blijft achter</b>	<b>Gaat mee</b>	<b>Kan worden overgenomen</b>	<b>n.v.t.</b>
- toiletkast	<input checked="" type="checkbox"/>	<input type="checkbox"/>	<input type="checkbox"/>	<input type="checkbox"/>
- toilet	<input checked="" type="checkbox"/>	<input type="checkbox"/>	<input type="checkbox"/>	<input type="checkbox"/>
- toiletrolhouder	<input checked="" type="checkbox"/>	<input type="checkbox"/>	<input type="checkbox"/>	<input type="checkbox"/>
- toiletborstel(houder)	<input type="checkbox"/>	<input checked="" type="checkbox"/>	<input type="checkbox"/>	<input type="checkbox"/>
-	<input type="checkbox"/>	<input type="checkbox"/>	<input type="checkbox"/>	<input type="checkbox"/>
-	<input type="checkbox"/>	<input type="checkbox"/>	<input type="checkbox"/>	<input type="checkbox"/>
Sauna met toebehoren	<input type="checkbox"/>	<input type="checkbox"/>	<input type="checkbox"/>	<input checked="" type="checkbox"/>
	<input type="checkbox"/>	<input type="checkbox"/>	<input type="checkbox"/>	<input type="checkbox"/>
<i>Exterieur/Installaties/veiligheid/energiebesparing</i>				
Schotel/antenne	<input type="checkbox"/>	<input type="checkbox"/>	<input type="checkbox"/>	<input checked="" type="checkbox"/>
Brievenbus	<input type="checkbox"/>	<input type="checkbox"/>	<input type="checkbox"/>	<input checked="" type="checkbox"/>
(Voordeur)bel	<input checked="" type="checkbox"/>	<input type="checkbox"/>	<input type="checkbox"/>	<input type="checkbox"/>
Alarminstallatie	<input type="checkbox"/>	<input type="checkbox"/>	<input type="checkbox"/>	<input checked="" type="checkbox"/>
(Veiligheids)sloten en overige inbraakpreventie	<input checked="" type="checkbox"/>	<input type="checkbox"/>	<input type="checkbox"/>	<input type="checkbox"/>
Rookmelders	<input checked="" type="checkbox"/>	<input type="checkbox"/>	<input type="checkbox"/>	<input type="checkbox"/>
Screens/rolluiken	<input type="checkbox"/>	<input type="checkbox"/>	<input type="checkbox"/>	<input checked="" type="checkbox"/>
CV met toebehoren	<input checked="" type="checkbox"/>	<input type="checkbox"/>	<input type="checkbox"/>	<input type="checkbox"/>
(Klok)thermostaat	<input checked="" type="checkbox"/>	<input type="checkbox"/>	<input type="checkbox"/>	<input type="checkbox"/>
Warmwatervoorziening, te weten:				
- via CV-installatie	<input checked="" type="checkbox"/>	<input type="checkbox"/>	<input type="checkbox"/>	<input type="checkbox"/>
- boiler	<input type="checkbox"/>	<input type="checkbox"/>	<input type="checkbox"/>	<input type="checkbox"/>
- close-in boiler	<input type="checkbox"/>	<input type="checkbox"/>	<input type="checkbox"/>	<input type="checkbox"/>
- geiser	<input type="checkbox"/>	<input type="checkbox"/>	<input type="checkbox"/>	<input type="checkbox"/>
-	<input type="checkbox"/>	<input type="checkbox"/>	<input type="checkbox"/>	<input type="checkbox"/>
-	<input type="checkbox"/>	<input type="checkbox"/>	<input type="checkbox"/>	<input type="checkbox"/>
Mechanische ventilatie	<input checked="" type="checkbox"/>	<input type="checkbox"/>	<input type="checkbox"/>	<input type="checkbox"/>
Luchtbehandeling	<input checked="" type="checkbox"/>	<input type="checkbox"/>	<input type="checkbox"/>	<input type="checkbox"/>
Airconditioning met toebehoren (aantal:.....)	<input type="checkbox"/>	<input type="checkbox"/>	<input type="checkbox"/>	<input checked="" type="checkbox"/>
Isolatievoorzieningen (voorzetramen/radiatorfolie etc.), te weten:				
-	<input type="checkbox"/>	<input type="checkbox"/>	<input type="checkbox"/>	<input type="checkbox"/>
-	<input type="checkbox"/>	<input type="checkbox"/>	<input type="checkbox"/>	<input type="checkbox"/>
Telefoonaansluiting/internetaansluiting	<input checked="" type="checkbox"/>	<input type="checkbox"/>	<input type="checkbox"/>	<input type="checkbox"/>
Veiligheidsschakelaar wasautomaat	<input checked="" type="checkbox"/>	<input type="checkbox"/>	<input type="checkbox"/>	<input type="checkbox"/>
Waterslot wasautomaat	<input checked="" type="checkbox"/>	<input type="checkbox"/>	<input type="checkbox"/>	<input type="checkbox"/>
Zonnepanelen	<input type="checkbox"/>	<input type="checkbox"/>	<input type="checkbox"/>	<input checked="" type="checkbox"/>



DB MAKELAARS



DB MAKELAARS

## Lijst van zaken

	<input type="checkbox"/>	<input type="checkbox"/>	<input type="checkbox"/>	<input type="checkbox"/>
	<input type="checkbox"/>	<input type="checkbox"/>	<input type="checkbox"/>	<input type="checkbox"/>
<b>Tuin</b>				
<i>Inrichting</i>				
Tuinaanleg/bestrating	<input checked="" type="checkbox"/>	<input type="checkbox"/>	<input type="checkbox"/>	<input type="checkbox"/>
Beplanting	<input checked="" type="checkbox"/>	<input type="checkbox"/>	<input type="checkbox"/>	<input type="checkbox"/>
	<input type="checkbox"/>	<input type="checkbox"/>	<input type="checkbox"/>	<input type="checkbox"/>
	<b>Blijft achter</b>	<b>Gaat mee</b>	<b>Kan worden overgenomen</b>	<b>n.v.t.</b>
<i>Verlichting/installaties</i>				
Buitenverlichting	<input checked="" type="checkbox"/>	<input type="checkbox"/>	<input type="checkbox"/>	<input type="checkbox"/>
Tijd- of schemerschakelaar/bewegingsmelder	<input type="checkbox"/>	<input type="checkbox"/>	<input type="checkbox"/>	<input checked="" type="checkbox"/>
	<input type="checkbox"/>	<input type="checkbox"/>	<input type="checkbox"/>	<input type="checkbox"/>
<i>Bebouwing</i>				
Tuinhuis/buitenberging	<input checked="" type="checkbox"/>	<input type="checkbox"/>	<input type="checkbox"/>	<input type="checkbox"/>
Kasten/werkbank in tuinhuis/berging	<input type="checkbox"/>	<input checked="" type="checkbox"/>	<input type="checkbox"/>	<input type="checkbox"/>
(Broei)kas	<input type="checkbox"/>	<input type="checkbox"/>	<input type="checkbox"/>	<input checked="" type="checkbox"/>
	<input type="checkbox"/>	<input type="checkbox"/>	<input type="checkbox"/>	<input type="checkbox"/>
	<input type="checkbox"/>	<input type="checkbox"/>	<input type="checkbox"/>	<input type="checkbox"/>
<i>Overig</i>				
Overige tuin, te weten:	<input type="checkbox"/>	<input type="checkbox"/>	<input type="checkbox"/>	<input type="checkbox"/>
- (sier)hek	<input checked="" type="checkbox"/>	<input type="checkbox"/>	<input type="checkbox"/>	<input type="checkbox"/>
- vlaggenmast(houder)	<input type="checkbox"/>	<input type="checkbox"/>	<input type="checkbox"/>	<input type="checkbox"/>
-	<input type="checkbox"/>	<input type="checkbox"/>	<input type="checkbox"/>	<input type="checkbox"/>
-	<input type="checkbox"/>	<input type="checkbox"/>	<input type="checkbox"/>	<input type="checkbox"/>
<b>Overig</b>				
<b>Zijn er zaken die geen eigendom zijn van verkoper omdat er sprake is van een leasecontract. Zo ja, neemt verkoper de zaak mee of moet het betreffende contract worden overgenomen?</b>	<b>Ja</b>	<b>Nee</b>	<b>Gaat mee</b>	<b>Moet worden overgenomen</b>
CV/geiser/boiler	<input type="checkbox"/>	<input checked="" type="checkbox"/>	<input type="checkbox"/>	<input type="checkbox"/>
Keuken/tuin/kozijnen	<input type="checkbox"/>	<input checked="" type="checkbox"/>	<input type="checkbox"/>	<input type="checkbox"/>
Intelligente thermostaten e.d.	<input type="checkbox"/>	<input checked="" type="checkbox"/>	<input type="checkbox"/>	<input type="checkbox"/>
Stadsverwarming	<input type="checkbox"/>	<input checked="" type="checkbox"/>	<input type="checkbox"/>	<input type="checkbox"/>
Zonnepanelen	<input type="checkbox"/>	<input checked="" type="checkbox"/>	<input type="checkbox"/>	<input type="checkbox"/>
	<input type="checkbox"/>	<input type="checkbox"/>	<input type="checkbox"/>	<input type="checkbox"/>
	<input type="checkbox"/>	<input type="checkbox"/>	<input type="checkbox"/>	<input type="checkbox"/>
Bijlage(n) over te nemen contracten:	<input type="checkbox"/>	<input type="checkbox"/>	<input type="checkbox"/>	<input type="checkbox"/>
-				
-				



DB MAKELAARS



NEDERLANDSE VERENIGING VAN MAKELAARS EN TAXATEURS IN ONROERENDE GOEDEREN NVM

## Vragenlijst voor de verkoop van een woning

Indien u dat nodig vindt, kunt u nadere informatie geven aan het einde van deze vragenlijst of bij de tekst. Als u twijfelt over de juiste beantwoording, of als u een vraag niet begrijpt, zet dan een vraagteken voor de vraag. Neem dan zo snel mogelijk contact op met uw NVM-makelaar.

(\* Een kopie van deel B wordt verstrekt aan de koper en kan, indien partijen dit wensen, als bijlage aan de koopakte gehecht worden.)

### DEEL B

#### Persoonlijke gegevens

Naam : .....

Adres te verkopen woning: Dintelstraat 35 .....

#### 1. Bijzonderheden

Zo ja, graag nader toelichten:

a. Zijn er nadat u het appartement in eigendom hebt gekregen nog andere, eventuele aanvullende notariële of onderhandse akten opgesteld met betrekking tot het appartement? nee/ja

e. Heeft u grond van derden in gebruik? nee/ja  
Zo ja, welke? .....

b. Zijn er voor zover u bekend mondelinge of schriftelijke afspraken gemaakt over aangrenzende percelen? nee/ja  
(Denk hierbij aan regelingen voor het gebruik van een poort, schuur, garage, tuin, overeenkomsten met meerdere burens, toezeggingen, erfafscheidingen.)

f. Rusten er voor zover u weet rechten op het appartement, zoals erfpacht, opstalrecht, vruchtgebruik, erfdienstbaarheden, kwalitatieve rechten of verplichtingen, kettingbedingen, voorkeursrechten, optierechten, rechten van wederinkoop, huurkoop, concurrentiebedingen etc.? nee/ja  
(Bijvoorbeeld recht van overpad, 1<sup>o</sup> recht van koop verstrekt aan derden, lopende, geschillen afspraken met betrekking tot gebruik van grond aan of van derden, verhuur, optiebedingen, etc.)

Zo ja, welke zijn dat?  
.....

g. Is de wet Voorkeursrecht Gemeenten van toepassing? nee/ja  
Zo ja, welke?  
.....

c. Wijken de huidige terreinafscheidingen volgens u af van de kadastrale eigendoms-grenzen? nee/ja  
(Denk hierbij ook aan strookjes grond van de gemeente die u in gebruik heeft, of grond van u die gebruikt wordt door de burens.)

Zo ja, waaruit bestaat die afwijking?  
.....

h. Is er een anti-speculatiebeding van toepassing op het appartement? nee/ja  
Zo ja, hoe lang nog?  
.....

d. Is een gedeelte van uw appartement, schuur, garage of schutting gebouwd op grond van de burens of andersom? nee/ja



DB Makelaars  
Tobias Asserlaan 3  
2662 SB, BERGSCHENHOEK  
Tel: 010-7850833  
E-mail: info@dbmakelaars.nl



DB MAKELAARS

i. Is er sprake van een beschermd stads- of dorpsgezicht? nee/ja

Is er sprake van een gemeentelijk- of rijksmonument? nee/ja

Is er sprake van een beeldbepalend object? nee/ja

j. Is er sprake van ruilverkaveling? nee/ja

k. Is er sprake van onteigening? nee/ja

l. Is het appartement of de grond geheel of gedeeltelijk verhuurd of bij anderen in gebruik? nee/ja

Zo ja:
- is er een huurcontract? nee/ja
- welk gedeelte is verhuurd?

- welke delen vallen onder gezamenlijk gebruik?

- welke zaken zijn van de huurder en mag hij verwijderen bij ontruiming? (Bijvoorbeeld geiser, keuken, lampen.)

- heeft de huurder een waarborgsom gestort? nee/ja
Zo ja, hoeveel?

- hebt u nog andere afspraken met de huurders gemaakt? nee/ja
Zo ja, welke?

m. Is er over het appartement een geschil/procedure gaande, al dan niet bij de rechter, de huurcommissie of een andere instantie? nee/ja
(Bijvoorbeeld onteigening/kwesties met bureu.)
Zo ja, welke is/zijn dat?

n. Is er bezwaar gemaakt tegen de waardebeschikking WOZ? nee/ja
Zo ja, toelichting:

o. Zijn er door de overheid of nutsbedrijven verbeteringen of herstellingen voorgeschreven of aangekondigd die nog

niet naar behoren zijn uitgevoerd? nee/ja

p. Zijn er in het verleden subsidies of premies verstrekt die bij verkoop van het appartement voor een deel kunnen worden teruggevorderd? nee/ja

q. Is het appartement onbewoonbaar verklaard of in het verleden ooit onbewoonbaar verklaard geweest? nee/ja

r. Is er bij verkoop sprake van een omzetbelastingheffing? nee/ja
(Bijvoorbeeld omdat het een voormalig bedrijfsroerendgoed is, of een woonwoning met praktijkgedeelte, of omdat u pas ingrijpend verbouwd hebt.)

s. Hoe gebruikt u het appartement nu? (Bijvoorbeeld woning, praktijk, winkel, opslag.)

woning

t. Is dat gebruik volgens de splitsingsakte toegestaan? nee/ja

u. Is dat gebruik volgens de gemeente toegestaan? nee/ja

2. Gevels

a. Is er bij het appartement sprake (geweest) van vochtdoorslag of aanhoudend vochtige plekken op de gevels? nee/ja
Zo ja, waar?

b. Zijn er bij het appartement (gerepareerde) scheuren/beschadigingen in/aan de gevels aanwezig? nee/ja
Zo ja, waar?

c. Zijn de gevels bij het appartement tijdens de bouw geïsoleerd? nee/ja
Zo nee, zijn de gevels daarna geïsoleerd? nee/ja

d. Zijn de gevels bij het appartement ooit gereinigd? nee/ja
Zo ja, volgens welke methode?





DB MAKELAARS

3. Dak(en)

- a. Hoe oud zijn de daken van het appartementencomplex?

Platte daken: .....

Overige daken: .....

- b. Heeft u last van daklekkages (gehad)? nee/ja

Zo ja, waar?

.....

- c. Zijn er in het verleden in het appartement gebreken geconstateerd aan de dakconstructie zoals scheve, doorbuigende, krakende, beschadigde en/of aangetaste dakdelen? nee/ja

Zo ja, waar?

.....

- d. Is het dak van het appartementencomplex al eens (gedeeltelijk) vernieuwd c.q. gerepareerd? nee/ja

- e. Is het dak van het appartementencomplex tijdens de bouw geïsoleerd? nee/ja  
Zo nee, is het dak daarna geïsoleerd? gedeeltelijk/nee/ja

- f. Zijn de regenwaterafvoeren van het appartement in orde? nee/ja

Zo nee, toelichting:

.....

- g. Zijn de dakgoten van het appartement in orde (bijv. lekkage)? nee/ja

Zo nee, toelichting:

.....

4. Kozijnen, ramen en deuren

- a. Wanneer zijn van het appartement de buitenkozijnen, ramen en deuren voor het laatst geschilderd?

mt (kunststof)

- Is dit gebeurd door een erkend schildersbedrijf? nee/ja

- b. Functioneren in het appartement alle scharnieren en sloten? nee/ja

Zo nee, toelichting:

.....

- c. Zijn alle sleutels aanwezig? nee/ja

- d. Is er in het appartement sprake van isolerende beglazing? ja/nee/gedeeltelijk

- e. Is er bij isolerende beglazing sprake van condensvorming tussen het glas? nee/ja

Zo ja, waar?

.....

5. Vloeren, plafonds en wanden

- a. Is er in het appartement sprake (geweest) van vochtdoorslag of optrekkend vocht op vloeren, plafonds en/of wanden? nee/ja

Zo ja, waar?

.....

- b. Is er in het appartement sprake (geweest) van schimmelvorming op de vloeren, plafonds en/of wanden? nee/ja

Zo ja, waar?

.....

- c. Zijn er in het appartement (gerepareerde) of (verborgen) scheuren en/of beschadigingen in/aan vloeren, plafonds en/of wanden aanwezig? nee/ja

Zo ja, waar?

.....

- d. Hebben zich in het verleden in het appartement problemen voorgedaan met de afwerkingen? nee/ja

*(Bijvoorbeeld loszittend tegelwerk, loslatend behang of spuitwerk, holklinkend of loszittend stucwerk, etc.)*

Zo ja, waar?

.....

- e. Is er in het appartement sprake (geweest) van gebreken aan de vloerconstructie, zoals scheve, doorbuigende, krakende, beschadigde en/of aangetaste vloerdelens? nee/ja

Zo ja, waar?

.....

- f. Is er in het appartement sprake van vloerisolatie? nee/ja





DB MAKELAARS

6. Kelder, kruipruimte en fundering

- a. Is er in het appartement sprake (geweest) van gebreken aan de fundering?  nee/ja  
Zo ja, waar?  
.....
- b. Is de kruipruimte van het appartement toegankelijk?  nee/ja
- c. Is de kruipruimte droog?  ja/nee/meestal
- d. Is er sprake van vochtdoorslag door de kelderwand?  ja/nee/soms
- e. Is de grondwaterstand in de afgelopen jaren waarneembaar gewijzigd of is er sprake van wateroverlast geweest?  nee/ja  
Zo ja, heeft dit tot problemen geleid in de vorm van water in de kruipruimte c.q. kelder?  nee/ja

7. Installaties

- a. Is er in het appartement een CV-installatie aanwezig?  nee/ja  
Zo ja, welk type CV-ketel is het en hoe oud is deze?  
*27 december 2018*  
*Kombi Kompakt HRE CWH*  
Wanneer is deze voor het laatst onderhouden?  
*27 december 2018*  
.....
- b. Is meer dan 1 keer per jaar bijvullen van de CV-installatie noodzakelijk?  nee/ja  
Zo ja, hoe vaak?  
.....
- c. Zijn er radiatoren die niet warm worden?  nee/ja  
Zo ja, welke?  
.....
- d. Zijn er radiatoren of (water)leidingen die lekken?  nee/ja  
Zo ja, waar?  
.....
- e. Zijn er radiatoren of (water)leidingen die ooit zijn bevroren?  nee/ja  
Zo ja, waar?  
.....
- f. Zijn er vertrekken die niet (goed) warm worden?  nee/ja  
Zo ja, welke?

- g. In welk jaar zijn voor het laatst de aanwezige schoorsteenkanalen/rookgasafvoeren geveegd/gereinigd?  
.....
- h. Is de trek van aanwezige schoorsteenkanalen goed?  nee/ja
- i. Is de elektrische installatie vernieuwd?  nee/ja  
Zo ja, wanneer en welke onderdelen?  
.....
- j. Zijn u gebreken bekend aan de technische installaties?  nee/ja  
Zo ja, welke?  
.....
- k. Zijn er andere installaties met gebreken?  nee/ja  
Zo ja, welke en welke bijzonderheden?  
.....

8. Sanitair en riolering

- a. Zijn er in het appartement beschadigingen aan wastafels, douche, bad, toiletten, gootstenen en kranen?  nee/ja  
Zo ja, welke?  
.....
- b. Lopen de afvoeren in het appartement van wastafels, douche, bad, toiletten, gootstenen en kranen goed door?  nee/ja  
Zo nee, welke niet?  
.....
- c. Is het appartement aangesloten op het gemeentelijke riool?  nee/ja
- d. Zijn er in het appartement gebreken (geweest) aan de riolering, zoals breuken, stankoverlast, lekkages, etc.?  nee/ja  
Zo ja, welke?  
.....
- e. Is er een andere voorziening, zoals een septictank, beerput of dergelijk aanwezig?  nee/ja







DB MAKELAARS

9. Diversen

- a. Wat is het bouwjaar van het appartement?  
.....  
1002 2010
- b. Zijn er asbesthoudende materialen in het appartement aanwezig?  nee/ja  
Zo ja, welke en waar? .....
- c. Blijft er in het appartement zeil achter, al dan niet vastgelijmd, dat is aangeschaft tussen 1955 en 1982?  nee/ja
- d. Is er sprake van loden leidingen in het appartement?  nee/ja  
Zo ja, waar? .....
- e. Is de grond van het appartementencomplex voor zover bekend verontreinigd?  nee/ja  
Zo ja, is er een onderzoeksrapport?  nee/ja  
Zo ja, heeft de gemeente/provincie een onderzoeks- of saneringsbevel opgelegd?  nee/ja
- f. Is er voor zover bekend een olietank aanwezig?  nee/ja  
Zo ja, is deze gesaneerd/verwijderd?  nee/ja  
Is er een Kiwa-certificaat aanwezig?  nee/ja
- g. Is er sprake van overlast door ongedierte in en om het appartement (Muizen, ratten, kakkerlakken, etc.)?  nee/ja
- h. Is het appartement aangetast door houtworm, boktor, ander ongedierte of zwam?  nee/ja  
Is deze aantasting al eens behandeld?  nee/ja  
Zo ja, wanneer en door welk bedrijf? .....
- i. Is er in het appartement voor zover bekend sprake van chlorideschade (betonrot)?  nee/ja  
(Betonrot komt vooral voor in kruipruimtes van woningen gebouwd tussen 1965 en 1981 die voorzien zijn van betonnen vloerelementen van het merk Kwaaitaal of Manta. Ook andere beton-elementen - bijvoorbeeld balkons - kunnen aangetast zijn.)
- j. Hebben er in het appartement verbouwingen en/of bijbouwingen plaatsgevonden?  nee/ja  
Zo ja, welke ver-/bijbouwingen, in welk jaartal en door welk bedrijf zijn deze uitgevoerd? .....

- k. Zijn er in het appartement verbouwingen of uitbreidingen uitgevoerd zonder omgevingsvergunning (voorheen bouwvergunning)?  nee/ja
- l. Bent u in het bezit van een energieprestatiecertificaat/energielabel?  nee/ja  
Zo ja, welke label? .....

10. Vaste lasten

- a. Hoeveel betaalde u voor de laatste aanslag onroerende zaakbelasting? € 341,00  
~~682,00~~  
Belastingjaar 2018
- b. Wat is de WOZ-waarde? € 259.000  
Peiljaar? 2018
- c. Hoeveel betaalde u voor de laatste aanslag waterschapslasten? € 470,35  
Belastingjaar? 2018
- d. Hoeveel betaalde u voor de laatste aanslag rioolrecht? € 241,08  
Belastingjaar? 2018
- e. Welke voorschotbedragen betaalt u maandelijks aan de nutsbedrijven?  
Gas 95€ € .....  
Elektra € .....  
Blokverwarming € .....
- f. Zijn er leasecontracten (Bijvoorbeeld keuken, kozijnen, CV-ketel, etc.)?  nee/ja  
Zo ja, welke? .....
- g. Hoe lang lopen de contracten nog? .....
- g. Als er sprake is van erfpacht of opstalrecht?  
Hoe hoog is dan de canon per jaar? € .....  
Heeft u alle canons betaald?  nee/ja  
Is de canon afgekocht?  nee/ja  
Zo ja, tot wanneer? .....





DB MAKELAARS

- h. Heeft u alle gemeentelijke belastingen die u verschuldigd bent al betaald?  nee/ja
- Zijn er variabele bedragen voor gemeenschappelijke poorten, inritten of terreinen?  nee/ja

Zo ja, hoe hoog en waarvoor? € .....

- i. Heeft u, om in de straat te parkeren, een parkeervergunning nodig?  nee/ja
- Wat zijn de kosten voor deze parkeervergunning per jaar? € .....

11. Garanties

Zijn er lopende onderhoudscontracten en/of garantieregelingen overdraagbaar aan de koper zoals dakbedekking, CV-installatie, dubbele beglazing, etc.?  nee/ja

Zo ja, welke?

2 jaar garantie CV-installatie

12. De VvE

- a. Is er een actieve vereniging van eigenaars?  nee/ja

b. Naam Vereniging van Eigenaars (VvE):  
.....  
.....

- c. Is de VvE ingeschreven in het Handelsregister (Kamer van Koophandel)?  nee/ja

Inschrijvingsnummer Kamer van Koophandel:  
.....

- d. Uit hoeveel appartementsrechten bestaat de VvE?  
.....

- e. Is er een eigenaar met 50% of meer dan 50% van het aantal stemmen?  nee/ja

13. De bestuurder(s) ('het bestuur')

- a. Is er een bestuurder?  nee/ja
- Zo ja, naam, adres, telefoonnummer:

Naam bestuurder: .....

Adres: .....

Telefoonnummer: .....

- b. Is de bestuurder lid van de VvE?  nee/ja

Toelichting: Vroeger was de wettelijke term voor bestuurder: administrateur. Het bestuur beheert de middelen en zorgt voor uitvoering van de besluiten van de vergadering

13. De vergadering van eigenaars

- a. Wordt er ten minste eenmaal per jaar vergaderd?  nee/ja

- b. Wordt de vergadering door een voorzitter geleid?  nee/ja

Zo ja, naam, adres, telefoonnummer:

Naam voorzitter: .....

Adres: .....

Telefoonnummer: .....

- c. Zijn er notulen en/of schriftelijke besluiten en actielijsten van de laatste 2 vergaderingen beschikbaar?  nee/ja
- Zo ja, bijvoegen.

- d. Lopen er procedures tot vernietiging van besluiten?  nee/ja

Zo ja, om welke besluiten gaat het:

.....  
.....

15. Verzekeringen

- a. Is er een collectieve opstalverzekering?  nee/ja

- b. Is daar een 'appartementenclausule' in opgenomen?  nee/ja

Toelichting: Een appartementenclausule voorkomt dat appartementseigenaren de dupe worden van het doen of (na)laten van een van hen. De clausule bepaalt dat een verzekeraar geen uitkering mag weigeren als de schade ontstaan is door eigen schuld van één van de verzekerden.

- c. Is er een collectieve wettelijke aansprakelijkheidsverzekering?  nee/ja

16. De jaarrekening

- a. Is er een exploitatierekening beschikbaar niet ouder dan 18 maanden?  nee/ja

- b. Stemt de exploitatierekening globaal (ca. + of - 10 %) overeen met de begroting





- van hetzelfde jaar? nee/ja
- c. Waarom stemt die niet overeen?  
 Uitgaven zijn hoger dan inkomsten  
 Inkomsten zijn hoger dan uitgaven
- d. Is er een balans beschikbaar niet ouder dan 18 maanden? nee/ja
- e. Hoe hoog was het eigen vermogen van de VvE op de laatste balansdatum € .....
- Het vermogen is als volgt samengesteld:  
 .....
- f. Is er een reservering/zijn er reserveringen? nee/ja
- Het betreft de volgende reserveringen:  
 (omschrijving) (bedrag)
- ..... € .....
- ..... € .....
- ..... € .....
- g. Is er sprake van een reservefonds? nee/ja
- Zo ja, hoeveel geld zit er in het reservefonds? € .....

**Toelichting:**

- 16a: Een exploitatierekening (ook wel resultatenrekening of winst- en verliesrekening genoemd) geeft een overzicht van de omzet, de kosten en de winst met betrekking tot een bepaalde periode (meestal een jaar).
- 16d: Een balans geeft een overzicht op een bepaald moment van de bezittingen enerzijds en het eigen vermogen en de schulden anderzijds.
- 16e: Eigen vermogen is het vermogen dat voor onbepaalde tijd door de eigenaar of de eigenaren wordt ingebracht. Het is de waarde van de bezittingen minus de schulden. Reserves behoren ook tot het eigen vermogen. Een voorziening behoort niet tot het eigen vermogen, want een voorziening is in feite een schuld: een toekomstige verplichting voor een bepaalde uitgave waarvan de exacte omvang en het tijdstip nog niet precies bekend is. Ten onrechte worden bepaalde voorzieningen soms reserves genoemd.

**17. De begroting**

- a. Is er een begroting voor het lopende boekjaar? nee/ja
- b. Worden de eigenaarsbijdragen op een rekening gestort die op naam van de VvE staat? nee/ja
- c. Is er een post 'klein onderhoud'? nee/ja

- d. Wordt er gereserveerd? nee/ja
- e. Is er een aparte reservering voor groot onderhoud en/of renovatie? nee/ja

**Toelichting:**

- 17a. Het lopende boekjaar is de -aangebroken- periode waarvan aan het eind de boekhouding wordt afgesloten en per die datum de balans- en de winst- en verliesrekening (exploitatierekening) wordt opgemaakt.
- 17c. Klein onderhoud is het totaal aan kosten, of activiteiten die gericht zijn op het herstel van onvoorziene, opgetreden gebreken, storingen en/of schade aan het appartementencomplex, met als doel die storing of schade op te heffen en het kwaliteitsverlies te herstellen. Ook wel genoemd: calamiteitenonderhoud, (ongepand) correctief onderhoud.
- 17e. Groot onderhoud is een verzamelwoord voor ingrijpende werkzaamheden om het appartementencomplex in stand te houden. Voor deze werkzaamheden wordt bij een goed functionerende VVE van tevoren een meerjarenplan opgesteld. Groot onderhoud is te onderscheiden van renovatie, waarmee het gehele presentatieniveau van het complex stijgt.

**18. De onderhoudsplanning**

- a. Is er een bouwkundig rapport (of vergelijkbaar document) van minder dan 4 jaar oud waarin de bouwkundige staat van het appartementencomplex wordt beschreven? nee/ja

Dit rapport is opgemaakt door:

.....

en is gedateerd op: .....

- b. Is er een schriftelijk plan voor het onderhoud voor de komende jaren? nee/ja

Dit rapport is opgemaakt door:

.....

en is gedateerd op: .....

- c. Sluit het opbouwen van de reserves voor groot onderhoud voldoende aan bij het onderhoudsplan? nee/ja

- d. Zijn er aanschrijvingen van overheidswege tot verbetering aangekondigd of opgelegd? nee/ja

- e. Wat houdt die aanschrijving in:

.....

**Toelichting:**



DB MAKELAARS

Een onderhoudsplan zoals hier bedoeld voldoet ten minste aan de volgende criteria:

- het ligt schriftelijk vast;
- het bevat een onderhouds-, herstel-, respectievelijk vervangingscyclus voor de gemeenschappelijke delen, zoals dragende constructies, vloeren, daken, afvoeren, installaties en kozijnen;
- de kosten voor onderhoud, herstel, respectievelijk vervanging van de onderdelen zijn aangegeven;
- de planning omvat een periode van minimaal tien jaar.

19. Enige specifieke gegevens

- a. Breukdeel van het aandeel in het appartementencomplex:
- woning: .....
  - berging: .....
  - parkeerplaats: .....

De gehele gemeenschap omvat: .....

- b. Aantal stemmen voor dit appartement: .....

- c. Te betalen maandelijkse bijdrage is
- Totaal € .....

Waarvan:

- exploitatiekosten (servicekosten) € .....
- reservering voor onderhoud € .....
- stookkosten (voorschot) € .....

- d. Zijn er eenmalig en/of incidentele verplichtingen: nee/ja
- Zo ja, welke:
- .....

Bedrag: € .....

- e. Zijn alle aan de VvE verschuldigde bedragen betaald? nee/ja

ONDERTEKENING

Verkoper(s) verklaart/verklaren alle hem/haar bekende feiten te hebben vermeld in dit formulier. Verkoper is zich ervan bewust dat hij bij een niet juiste en/of volledige vermelding van feiten de koper de mogelijkheid heeft om op grond van het Burgerlijk Wetboek schadevergoeding te claimen. Verkoper verklaart de woning tot de notariële levering op een manier te zullen bewonen en onderhouden welke in het maatschappelijk verkeer als gebruikelijk wordt beschouwd.

Ondergetekende verklaart voorgaande vragen volledig en naar waarheid te hebben ingevuld:

