



De Ruyterweg 2, 2665 AM Bleiswijk

Vraagprijs € 250.000,- k.k.

Van kluswoning naar droomhuis!

In een rustige wijk gelegen 5 kamer hoek-eegezinswoning, met voor- en achtertuin en eigen oprit naar de garage. De woning is voorzien van 4 slaapkamers. Dichtbij het centrum gelegen met winkels voor de dagelijkse boodschappen, lagere scholen en sportfaciliteiten.

Bleiswijk heeft een gunstige ligging ten opzichte van de grote steden als Den Haag en Rotterdam. Via de N209 ben je zo op de snelweg A12 richting Utrecht of Den Haag. De N209 brengt je ook snel in Rotterdam of naar de Randstadrail.

Omschrijving en indeling

Begane grond:

Voortuin, entree, hal met trapopgang naar verdieping. Kelderkast. Toiletruimte met duoblok toilet. Afgesloten eenvoudige keuken in rechte opstelling en de tuindeur toegang geeft naar de ruime achtertuin met garage en berging. De woonkamer met grote ramen, een mooi uitzicht op de achtertuin welke is gelegen op het zuiden. Inbouwkast aan de achterzijde van de woonkamer.

1e verdieping:

Overloop, toegang tot alle vertrekken en vaste trap naar de tweede verdieping.

Slaapkamer 1 (4,20 x 3,61 m) : gelegen aan de achterzijde, met inbouwkast en klein balkon uitkijkend over de tuin.

Slaapkamer 2 (2,98 x 2,01 m.): gelegen aan de achterzijde.

Slaapkamer 3 (2,84 x 3,61 m.): gelegen aan de voorzijde met inbouwkast.

De badkamer heeft een bad, toilet en wastafelmeubel.

2e verdieping:

Vaste trap naar 2e verdieping. Overloop met daklicht en toegang tot de slaapkamer.

Slaapkamer 4 (6,04 x 3,58 m.): met dakkapel aan de achterzijde en opstelplaats voor de cv-ketel.

Bijzonderheden:

- Zonnige achtertuin op het zuiden.
- Eigen oprit met parkeermogelijkheid voor 2 auto's.
- Gelegen op 186 m2 eigen grond.
- Centrale verwarming middels cv-ketel.
- Oplevering in overleg, kan direct en conform Lijst van Zaken.
- Bij deze woning (ouder dan 30 jaar) is de ouderdomsclausule van toepassing.
- Bij deze woning (gebouwd voor 1993) is de asbestclausule van toepassing.

Wij nodigen u van harte uit om deze hoekwoning met eigen ogen te bewonderen en wie weet wordt deze kluswoning jouw droomhuis!

Bel of e-mail DB Makelaars voor een vrijblijvende afspraak, vanzelfsprekend ook mogelijk in de avonden en weekenden.

Alle verstrekte informatie moet beschouwd worden als een uitnodiging tot het doen van een bod of om in onderhandeling te treden. Er kunnen geen rechten worden ontleend aan deze woninginformatie.

Toelichtingsclausule NEN2580:

De Meetinstructie is gebaseerd op de NEN2580. De Meetinstructie is bedoeld om een meer eenduidige manier van meten toe te passen voor het geven van een indicatie van de gebruiksoppervlakte. De Meetinstructie sluit verschillen in meetuitkomsten niet volledig uit, door bijvoorbeeld interpretatieverschillen, afrondingen of beperkingen bij het uitvoeren van de meting.

Koopovereenkomst pas rechtsgeldig na ondertekening:

Een mondelinge overeenstemming tussen de particuliere verkoper en de particuliere koper is niet rechtsgeldig. Met andere woorden: er is geen koop. Er is pas sprake van een rechtsgeldige koop als de particuliere verkoper en de particuliere koper de koopovereenkomst hebben ondertekend. Dit vloeit voort uit artikel 7:2 Burgerlijk Wetboek. Een bevestiging van de mondelinge overeenstemming per e-mail of een toegestuurd concept van de koopovereenkomst wordt overigens niet gezien als een 'ondertekende koopovereenkomst'.

Kenmerken

Vraagprijs	: € 250.000,00
Soort	: Woonhuis
Type woning	: Hoekwoning
Aantal kamers	: 5 kamers waarvan 4 slaapkamer(s)
Inhoud woning	: 366 m ³
Perceel oppervlakte	: 186 m ²
Gebruiksoppervlakte woonfunctie	: 104 m ²
Soort woning	: Eengezinswoning
Bouwjaar	: 1961
Ligging	: In woonwijk
Tuin	: Achtertuin, voortuin, zijtuin
Hoofdtuin	: Achtertuin 86 m ²
Garage	: Vrijstaand steen
Verwarming	: C.V.-Ketel
Isolatie	: Dubbel glas
C.V.-ketel	: Gas gestookt combiketel

Locatie

De Ruyterweg 2
2665 AM BLEISWIJK





DB MAKELAARS



DB Makelaars
Tobias Asserlaan 3
2662 SB, BERGSCHENHOEK
Tel: 010-7850833
E-mail: info@dbmakelaars.nl







DB MAKELAARS



DB Makelaars
Tobias Asserlaan 3
2662 SB, BERGSCHENHOEK
Tel: 010-7850833
E-mail: info@dbmakelaars.nl



DB MAKELAARS



DB Makelaars
Tobias Asserlaan 3
2662 SB, BERGSCHENHOEK
Tel: 010-7850833
E-mail: info@dbmakelaars.nl









DB MAKELAARS



DB Makelaars
Tobias Asserlaan 3
2662 SB, BERGSCHENHOEK
Tel: 010-7850833
E-mail: info@dbmakelaars.nl



DB MAKELAARS



DB Makelaars
Tobias Asserlaan 3
2662 SB, BERGSCHENHOEK
Tel: 010-7850833
E-mail: info@dbmakelaars.nl



DB MAKELAARS



DB Makelaars
Tobias Asserlaan 3
2662 SB, BERGSCHENHOEK
Tel: 010-7850833
E-mail: info@dbmakelaars.nl



DB MAKELAARS



DB Makelaars
Tobias Asserlaan 3
2662 SB, BERGSCHENHOEK
Tel: 010-7850833
E-mail: info@dbmakelaars.nl







DB MAKELAARS



DB Makelaars
Tobias Asserlaan 3
2662 SB, BERGSCHENHOEK
Tel: 010-7850833
E-mail: info@dbmakelaars.nl



DB MAKELAARS



DB Makelaars
Tobias Asserlaan 3
2662 SB, BERGSCHENHOEK
Tel: 010-7850833
E-mail: info@dbmakelaars.nl



DB MAKELAARS

Kadastrale kaart

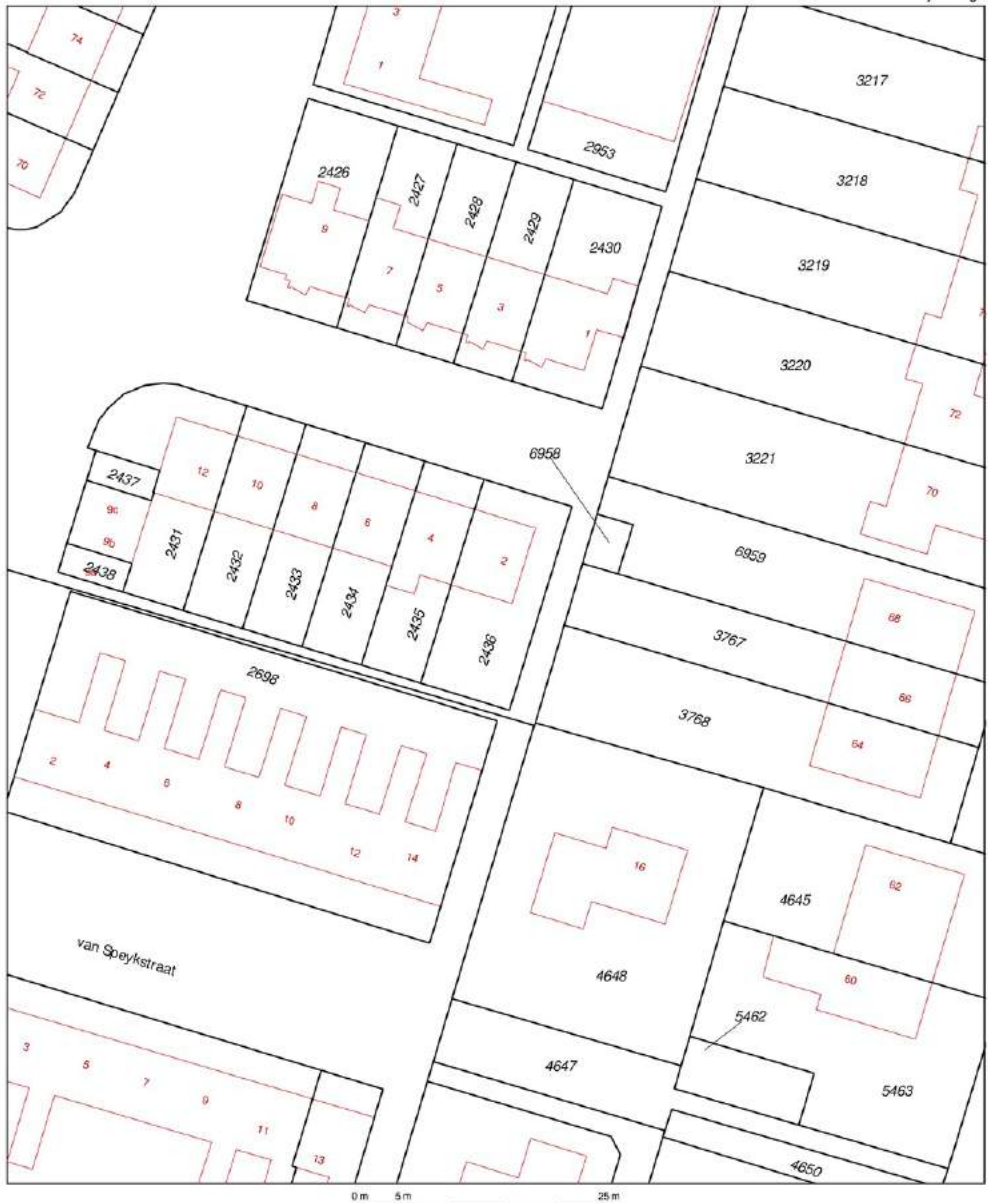

<p>Deze kaart is noordgericht</p> <p>12345 Perceelnummer</p> <p>25 Huisnummer</p> <p>Vastgestelde kadastrale grens</p> <p>Voorlopige kadastrale grens</p> <p>Administratieve kadastrale grens</p> <p>Bebouwing</p> <p>Overige topografie</p> <p>Geleverd op 3 mei 2019</p>	<p>Schaal 1:500</p> <p>Kadastrale gemeente: Bleiswijk</p> <p>Secctie: C</p> <p>Perceel: 2436</p> <p><small>Aan dit uittreksel kunnen geen betrouwbare meten worden ontleend. De Dienst voor het kadastral en de openbare registers behoudt zich de intellectuele eigendomsrechten voor, waaronder het auteursrecht en het databankrecht.</small></p>
--	--



DB Makelaars
Tobias Asserlaan 3
2662 SB, BERGSCHENHOEK
Tel: 010-7850833
E-mail: info@dbmakelaars.nl

Plattegrond

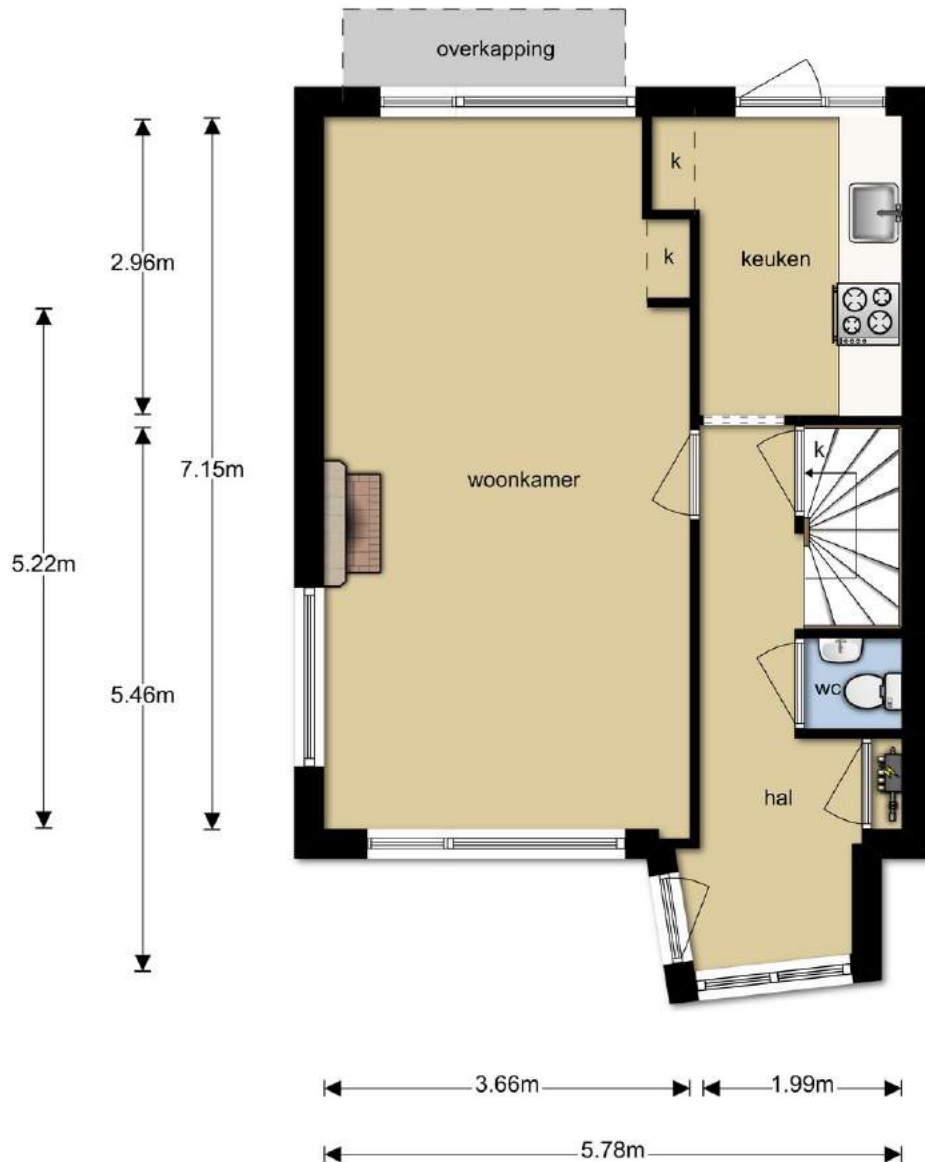

Deze plattegronden zijn opgemaakt voor indicatieve doeleinden.
Hieraan kunnen geen rechten worden ontleend.

Plattegrond

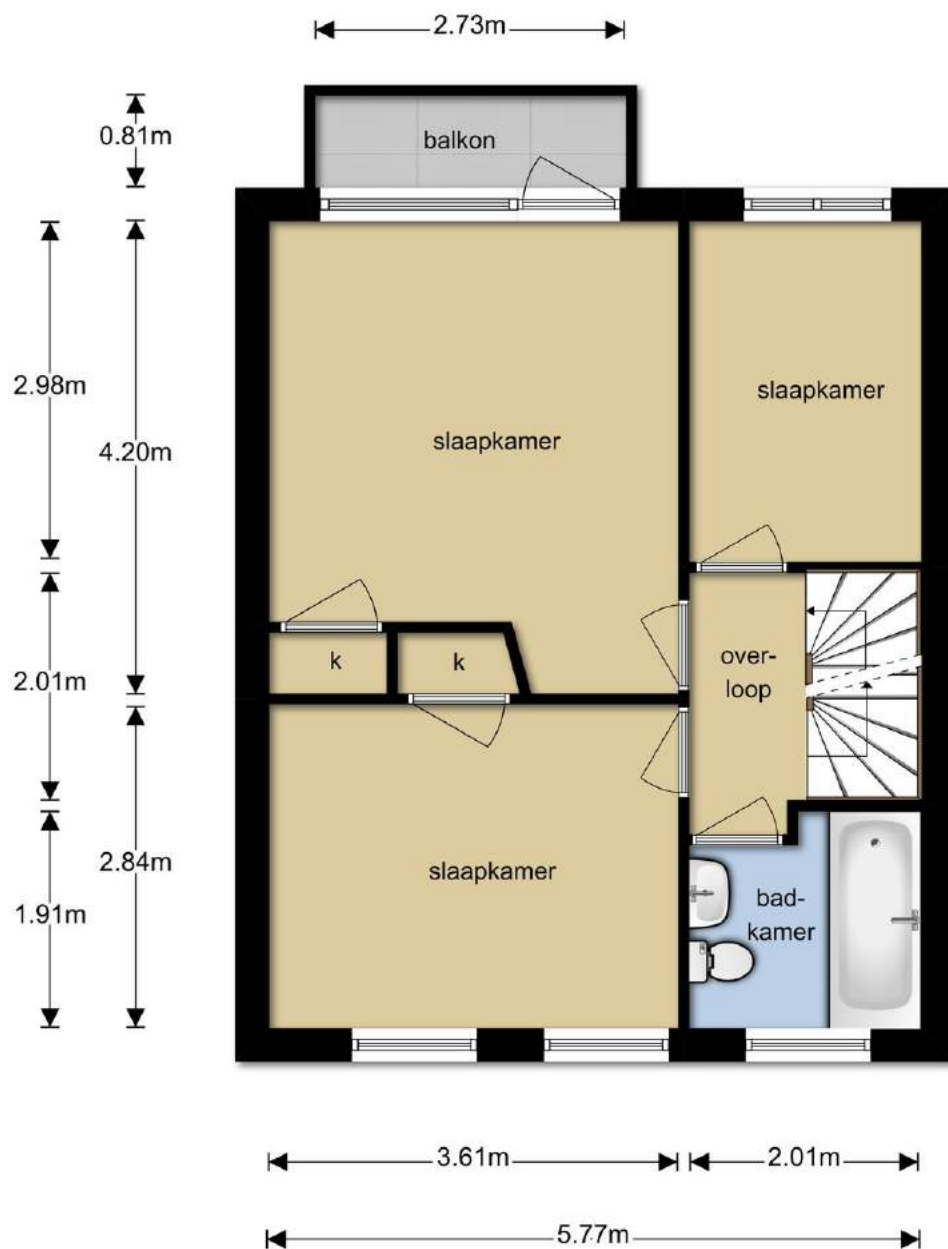

Deze plattegronden zijn opgemaakt voor indicatieve doeleinden.
Hieraan kunnen geen rechten worden ontleend.

Plattegrond

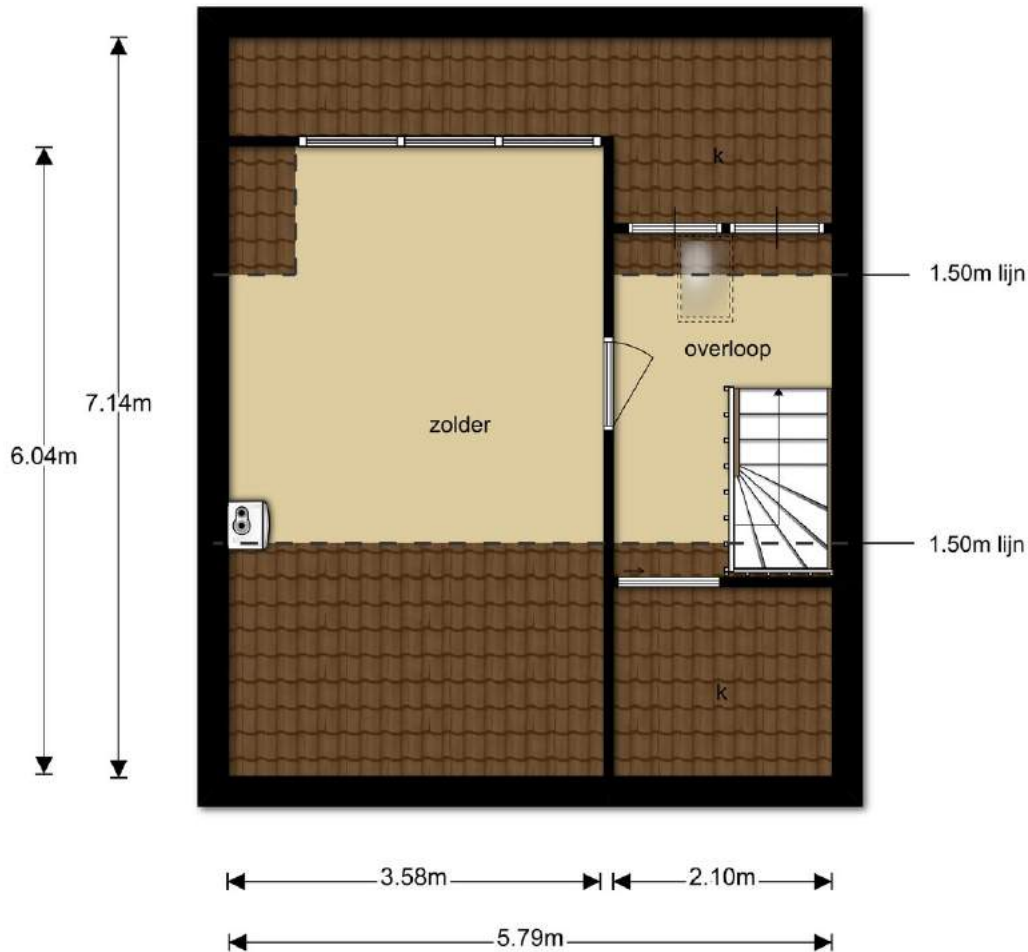

**Deze plattegronden zijn opgemaakt voor indicatieve doeleinden.
Hieraan kunnen geen rechten worden ontleend.**

Lijst van zaken

Persoonlijke gegevens

Adres te verkopen woning:

Voor de onderstaande zaken -ongeacht of ze roerend dan wel onroerend zijn- geldt dat ze soms wel en soms niet in de woning achterblijven. De lijst is bedoeld om duidelijkheid te scheppen om discussies achteraf te voorkomen.

Let op! Indien er geen duidelijkheid bestaat omtrent een zaak en/of indien er geen nadere afspraken zijn gemaakt over een zaak betekent dit dat de betreffende zaak wordt meegenomen door verkoper en dus **niet** achterblijft in de woning.

	Blijft achter	Gaat mee	Kan worden overgenomen	n.v.t.
Woning				
Interieur				
Verlichting, te weten:				
- inbouwspots/dimmers	<input type="checkbox"/>	<input type="checkbox"/>	<input type="checkbox"/>	<input checked="" type="checkbox"/>
- opbouwspots/armaturen/lampen/dimmers	<input type="checkbox"/>	<input type="checkbox"/>	<input type="checkbox"/>	<input checked="" type="checkbox"/>
- losse (hang)lampen	<input type="checkbox"/>	<input type="checkbox"/>	<input type="checkbox"/>	<input checked="" type="checkbox"/>
-	<input type="checkbox"/>	<input type="checkbox"/>	<input type="checkbox"/>	<input type="checkbox"/>
-	<input type="checkbox"/>	<input type="checkbox"/>	<input type="checkbox"/>	<input type="checkbox"/>
(Losse)kasten, legplanken, te weten:				
-	<input type="checkbox"/>	<input type="checkbox"/>	<input type="checkbox"/>	<input checked="" type="checkbox"/>
-	<input type="checkbox"/>	<input type="checkbox"/>	<input type="checkbox"/>	<input type="checkbox"/>
Raamdecoratie/zonwering binnen, te weten:				
- gordijnrails	<input type="checkbox"/>	<input type="checkbox"/>	<input type="checkbox"/>	<input checked="" type="checkbox"/>
- gordijnen	<input type="checkbox"/>	<input type="checkbox"/>	<input type="checkbox"/>	<input checked="" type="checkbox"/>
- overgordijnen	<input type="checkbox"/>	<input type="checkbox"/>	<input type="checkbox"/>	<input checked="" type="checkbox"/>
- vitrages	<input type="checkbox"/>	<input type="checkbox"/>	<input type="checkbox"/>	<input checked="" type="checkbox"/>
- rolgordijnen	<input type="checkbox"/>	<input type="checkbox"/>	<input type="checkbox"/>	<input checked="" type="checkbox"/>
- lamellen	<input type="checkbox"/>	<input type="checkbox"/>	<input type="checkbox"/>	<input checked="" type="checkbox"/>
- jaloezieën	<input type="checkbox"/>	<input type="checkbox"/>	<input type="checkbox"/>	<input checked="" type="checkbox"/>
- (losse) horren/rolhorren	<input type="checkbox"/>	<input type="checkbox"/>	<input type="checkbox"/>	<input checked="" type="checkbox"/>
-	<input type="checkbox"/>	<input type="checkbox"/>	<input type="checkbox"/>	<input type="checkbox"/>
-	<input type="checkbox"/>	<input type="checkbox"/>	<input type="checkbox"/>	<input type="checkbox"/>
Vloerdecoratie, te weten:				
- vloerbedekking	<input checked="" type="checkbox"/>	<input type="checkbox"/>	<input type="checkbox"/>	<input type="checkbox"/>
- parketvloer	<input type="checkbox"/>	<input type="checkbox"/>	<input type="checkbox"/>	<input checked="" type="checkbox"/>
- houten vloer(delen)	<input type="checkbox"/>	<input type="checkbox"/>	<input type="checkbox"/>	<input checked="" type="checkbox"/>
- laminaat	<input checked="" type="checkbox"/>	<input type="checkbox"/>	<input type="checkbox"/>	<input type="checkbox"/>
- plavuizen	<input type="checkbox"/>	<input type="checkbox"/>	<input type="checkbox"/>	<input checked="" type="checkbox"/>
-	<input type="checkbox"/>	<input type="checkbox"/>	<input type="checkbox"/>	<input type="checkbox"/>
-	<input type="checkbox"/>	<input type="checkbox"/>	<input type="checkbox"/>	<input type="checkbox"/>
(Voorzet) openhaard met toebehoren	<input type="checkbox"/>	<input type="checkbox"/>	<input type="checkbox"/>	<input checked="" type="checkbox"/>
Allesbrander	<input type="checkbox"/>	<input type="checkbox"/>	<input type="checkbox"/>	<input checked="" type="checkbox"/>
Houtkachel	<input type="checkbox"/>	<input type="checkbox"/>	<input type="checkbox"/>	<input checked="" type="checkbox"/>
(Gas)kachels	<input type="checkbox"/>	<input type="checkbox"/>	<input type="checkbox"/>	<input checked="" type="checkbox"/>

Lijst van zaken



DB MAKELAARS

	Blijft achter	Gaat mee	Kan worden overgenomen	n.v.t.
Designradiator(en)	<input type="checkbox"/>	<input type="checkbox"/>	<input type="checkbox"/>	<input checked="" type="checkbox"/>
Radiatorafwerking	<input type="checkbox"/>	<input type="checkbox"/>	<input type="checkbox"/>	<input checked="" type="checkbox"/>
Overig, te weten:				
- spiegelwanden	<input type="checkbox"/>	<input type="checkbox"/>	<input type="checkbox"/>	<input checked="" type="checkbox"/>
- schilderij ophangstelsysteem	<input type="checkbox"/>	<input type="checkbox"/>	<input type="checkbox"/>	<input checked="" type="checkbox"/>
-	<input type="checkbox"/>	<input type="checkbox"/>	<input type="checkbox"/>	<input type="checkbox"/>
-	<input type="checkbox"/>	<input type="checkbox"/>	<input type="checkbox"/>	<input type="checkbox"/>
Keuken				
Keukenblok (met bovenkasten)	<input checked="" type="checkbox"/>	<input type="checkbox"/>	<input type="checkbox"/>	<input type="checkbox"/>
Keuken (inbouw)apparatuur, te weten:				
- kookplaat	<input checked="" type="checkbox"/>	<input type="checkbox"/>	<input type="checkbox"/>	<input type="checkbox"/>
- (gas)fornuis	<input checked="" type="checkbox"/>	<input type="checkbox"/>	<input type="checkbox"/>	<input type="checkbox"/>
- afzuigkap	<input checked="" type="checkbox"/>	<input type="checkbox"/>	<input type="checkbox"/>	<input type="checkbox"/>
- magnetron	<input type="checkbox"/>	<input type="checkbox"/>	<input type="checkbox"/>	<input checked="" type="checkbox"/>
- oven	<input checked="" type="checkbox"/>	<input type="checkbox"/>	<input type="checkbox"/>	<input type="checkbox"/>
- combi-oven/combimagnetron	<input type="checkbox"/>	<input type="checkbox"/>	<input type="checkbox"/>	<input checked="" type="checkbox"/>
- koelkast	<input type="checkbox"/>	<input type="checkbox"/>	<input type="checkbox"/>	<input checked="" type="checkbox"/>
- vriezer	<input type="checkbox"/>	<input type="checkbox"/>	<input type="checkbox"/>	<input checked="" type="checkbox"/>
- koel-vriescombinatie	<input type="checkbox"/>	<input type="checkbox"/>	<input type="checkbox"/>	<input checked="" type="checkbox"/>
- vaatwasser	<input type="checkbox"/>	<input type="checkbox"/>	<input type="checkbox"/>	<input checked="" type="checkbox"/>
- Quooker	<input type="checkbox"/>	<input type="checkbox"/>	<input type="checkbox"/>	<input checked="" type="checkbox"/>
- koffiezetapparaat	<input type="checkbox"/>	<input type="checkbox"/>	<input type="checkbox"/>	<input checked="" type="checkbox"/>
-	<input type="checkbox"/>	<input type="checkbox"/>	<input type="checkbox"/>	<input type="checkbox"/>
-	<input type="checkbox"/>	<input type="checkbox"/>	<input type="checkbox"/>	<input type="checkbox"/>
Keukenaccessoires	<input type="checkbox"/>	<input type="checkbox"/>	<input type="checkbox"/>	<input checked="" type="checkbox"/>
-	<input type="checkbox"/>	<input type="checkbox"/>	<input type="checkbox"/>	<input type="checkbox"/>
-	<input type="checkbox"/>	<input type="checkbox"/>	<input type="checkbox"/>	<input type="checkbox"/>
Sanitair/sauna				
Toilet met de volgende toebehoren:				
- toilet	<input checked="" type="checkbox"/>	<input type="checkbox"/>	<input type="checkbox"/>	<input type="checkbox"/>
- toilethouder	<input type="checkbox"/>	<input type="checkbox"/>	<input type="checkbox"/>	<input checked="" type="checkbox"/>
- toiletborstel(houder)	<input type="checkbox"/>	<input type="checkbox"/>	<input type="checkbox"/>	<input checked="" type="checkbox"/>
- fontein	<input checked="" type="checkbox"/>	<input type="checkbox"/>	<input type="checkbox"/>	<input type="checkbox"/>
-	<input type="checkbox"/>	<input type="checkbox"/>	<input type="checkbox"/>	<input type="checkbox"/>
-	<input type="checkbox"/>	<input type="checkbox"/>	<input type="checkbox"/>	<input type="checkbox"/>
Badkamer met de volgende toebehoren:				
- ligbad	<input type="checkbox"/>	<input type="checkbox"/>	<input type="checkbox"/>	<input checked="" type="checkbox"/>
- jacuzzi/whirlpool	<input type="checkbox"/>	<input type="checkbox"/>	<input type="checkbox"/>	<input checked="" type="checkbox"/>
- douche (cabine/scherm)	<input type="checkbox"/>	<input type="checkbox"/>	<input type="checkbox"/>	<input checked="" type="checkbox"/>
- stoomdouche (cabine)	<input type="checkbox"/>	<input type="checkbox"/>	<input type="checkbox"/>	<input checked="" type="checkbox"/>
- wastafel	<input checked="" type="checkbox"/>	<input type="checkbox"/>	<input type="checkbox"/>	<input type="checkbox"/>
- wastafelmeubel	<input type="checkbox"/>	<input type="checkbox"/>	<input type="checkbox"/>	<input checked="" type="checkbox"/>
- planchet	<input checked="" type="checkbox"/>	<input type="checkbox"/>	<input type="checkbox"/>	<input type="checkbox"/>

Lijst van zaken



DB MAKELAARS

	Blijft achter	Gaat mee	Kan worden overgenomen	n.v.t.
- toiletkast	<input type="checkbox"/>	<input type="checkbox"/>	<input type="checkbox"/>	<input checked="" type="checkbox"/>
- toilet	<input checked="" type="checkbox"/>	<input type="checkbox"/>	<input type="checkbox"/>	<input type="checkbox"/>
- toiletrolhouder	<input type="checkbox"/>	<input type="checkbox"/>	<input type="checkbox"/>	<input checked="" type="checkbox"/>
- toiletborstel(houder)	<input type="checkbox"/>	<input type="checkbox"/>	<input type="checkbox"/>	<input checked="" type="checkbox"/>
-	<input type="checkbox"/>	<input type="checkbox"/>	<input type="checkbox"/>	<input type="checkbox"/>
-	<input type="checkbox"/>	<input type="checkbox"/>	<input type="checkbox"/>	<input type="checkbox"/>
Sauna met toebehoren	<input type="checkbox"/>	<input type="checkbox"/>	<input type="checkbox"/>	<input checked="" type="checkbox"/>
	<input type="checkbox"/>	<input type="checkbox"/>	<input type="checkbox"/>	<input type="checkbox"/>
Exterieur/installaties/veiligheid/energiebesparing				
Schotel/antenne	<input type="checkbox"/>	<input type="checkbox"/>	<input type="checkbox"/>	<input checked="" type="checkbox"/>
Brievenbus	<input type="checkbox"/>	<input type="checkbox"/>	<input type="checkbox"/>	<input checked="" type="checkbox"/>
(Voordeur)bel	<input type="checkbox"/>	<input type="checkbox"/>	<input type="checkbox"/>	<input checked="" type="checkbox"/>
Alarminstallatie	<input type="checkbox"/>	<input type="checkbox"/>	<input type="checkbox"/>	<input checked="" type="checkbox"/>
(Veiligheids)sloten en overige inbraakpreventie	<input type="checkbox"/>	<input type="checkbox"/>	<input type="checkbox"/>	<input checked="" type="checkbox"/>
Rookmelders	<input type="checkbox"/>	<input type="checkbox"/>	<input type="checkbox"/>	<input checked="" type="checkbox"/>
Screens/rolluiken	<input type="checkbox"/>	<input type="checkbox"/>	<input type="checkbox"/>	<input checked="" type="checkbox"/>
CV met toebehoren	<input checked="" type="checkbox"/>	<input type="checkbox"/>	<input type="checkbox"/>	<input type="checkbox"/>
(Klok)thermostaat	<input checked="" type="checkbox"/>	<input type="checkbox"/>	<input type="checkbox"/>	<input type="checkbox"/>
Warmwatervoorziening, te weten:				
- via CV-installatie	<input checked="" type="checkbox"/>	<input type="checkbox"/>	<input type="checkbox"/>	<input type="checkbox"/>
- boiler	<input type="checkbox"/>	<input type="checkbox"/>	<input type="checkbox"/>	<input checked="" type="checkbox"/>
- close-in boiler	<input checked="" type="checkbox"/>	<input type="checkbox"/>	<input type="checkbox"/>	<input type="checkbox"/>
- geiser	<input type="checkbox"/>	<input type="checkbox"/>	<input type="checkbox"/>	<input checked="" type="checkbox"/>
-	<input type="checkbox"/>	<input type="checkbox"/>	<input type="checkbox"/>	<input type="checkbox"/>
-	<input type="checkbox"/>	<input type="checkbox"/>	<input type="checkbox"/>	<input type="checkbox"/>
Mechanische ventilatie	<input type="checkbox"/>	<input type="checkbox"/>	<input type="checkbox"/>	<input checked="" type="checkbox"/>
Luchtbehandeling	<input type="checkbox"/>	<input type="checkbox"/>	<input type="checkbox"/>	<input checked="" type="checkbox"/>
Airconditioning met toebehoren (aantal:.....)	<input type="checkbox"/>	<input type="checkbox"/>	<input type="checkbox"/>	<input checked="" type="checkbox"/>
Isolatievoorzieningen (voorzetramen/radiatorfolie etc.), te weten:				
-	<input type="checkbox"/>	<input type="checkbox"/>	<input type="checkbox"/>	<input checked="" type="checkbox"/>
-	<input type="checkbox"/>	<input type="checkbox"/>	<input type="checkbox"/>	<input type="checkbox"/>
Telefoonaansluiting/internet aansluiting	<input checked="" type="checkbox"/>	<input type="checkbox"/>	<input type="checkbox"/>	<input type="checkbox"/>
Veiligheidsschakelaar wasautomaat	<input type="checkbox"/>	<input type="checkbox"/>	<input type="checkbox"/>	<input checked="" type="checkbox"/>
Waterslot wasautomaat	<input checked="" type="checkbox"/>	<input type="checkbox"/>	<input type="checkbox"/>	<input type="checkbox"/>
Zonnepanelen	<input type="checkbox"/>	<input type="checkbox"/>	<input type="checkbox"/>	<input checked="" type="checkbox"/>
Zonwering	<input type="checkbox"/>	<input type="checkbox"/>	<input type="checkbox"/>	<input checked="" type="checkbox"/>
	<input type="checkbox"/>	<input type="checkbox"/>	<input type="checkbox"/>	<input type="checkbox"/>
Tuin Inrichting				
Tuinaanleg/bestrating	<input checked="" type="checkbox"/>	<input type="checkbox"/>	<input type="checkbox"/>	<input type="checkbox"/>
Beplanting	<input checked="" type="checkbox"/>	<input type="checkbox"/>	<input type="checkbox"/>	<input type="checkbox"/>
	<input type="checkbox"/>	<input type="checkbox"/>	<input type="checkbox"/>	<input type="checkbox"/>

Lijst van zaken



DB MAKELAARS

	Blijft achter	Gaat mee	Kan worden overgenomen	n.v.t.
Verlichting/installaties				
Buitenverlichting	<input type="checkbox"/>	<input type="checkbox"/>	<input type="checkbox"/>	<input checked="" type="checkbox"/>
Tijd- of schemerschakelaar/bewegingsmelder	<input type="checkbox"/>	<input type="checkbox"/>	<input type="checkbox"/>	<input checked="" type="checkbox"/>
	<input type="checkbox"/>	<input type="checkbox"/>	<input type="checkbox"/>	<input type="checkbox"/>
Bebouwing				
Tuinhuis/buitenberging	<input checked="" type="checkbox"/>	<input type="checkbox"/>	<input type="checkbox"/>	<input type="checkbox"/>
Kasten/werkbank in tuinhuis/berging	<input type="checkbox"/>	<input type="checkbox"/>	<input type="checkbox"/>	<input checked="" type="checkbox"/>
(Broei)kas	<input type="checkbox"/>	<input type="checkbox"/>	<input type="checkbox"/>	<input checked="" type="checkbox"/>
	<input type="checkbox"/>	<input type="checkbox"/>	<input type="checkbox"/>	<input type="checkbox"/>
	<input type="checkbox"/>	<input type="checkbox"/>	<input type="checkbox"/>	<input type="checkbox"/>
Overig				
Overige tuin, te weten:	<input type="checkbox"/>	<input type="checkbox"/>	<input type="checkbox"/>	<input checked="" type="checkbox"/>
- (sier)hek	<input type="checkbox"/>	<input type="checkbox"/>	<input type="checkbox"/>	<input checked="" type="checkbox"/>
- vlaggenmast(houder)	<input type="checkbox"/>	<input type="checkbox"/>	<input type="checkbox"/>	<input checked="" type="checkbox"/>
-	<input type="checkbox"/>	<input type="checkbox"/>	<input type="checkbox"/>	<input type="checkbox"/>
-	<input type="checkbox"/>	<input type="checkbox"/>	<input type="checkbox"/>	<input type="checkbox"/>

Overig

Zijn er zaken die geen eigendom zijn van verkoper omdat er sprake is van een leasecontract. Zo ja, neemt verkoper de zaak mee of moet het betreffende contract worden overgenomen?

	Ja	Nee	Gaat mee	Moet worden overgenomen
CV/geiser/boiler	<input type="checkbox"/>	<input checked="" type="checkbox"/>	<input type="checkbox"/>	<input type="checkbox"/>
Keuken/tuin/kozijnen	<input type="checkbox"/>	<input checked="" type="checkbox"/>	<input type="checkbox"/>	<input type="checkbox"/>
Intelligente thermostaten e.d.	<input type="checkbox"/>	<input checked="" type="checkbox"/>	<input type="checkbox"/>	<input type="checkbox"/>
Stadsverwarming	<input type="checkbox"/>	<input checked="" type="checkbox"/>	<input type="checkbox"/>	<input type="checkbox"/>
Zonnepanelen	<input type="checkbox"/>	<input checked="" type="checkbox"/>	<input type="checkbox"/>	<input type="checkbox"/>
	<input type="checkbox"/>	<input type="checkbox"/>	<input type="checkbox"/>	<input type="checkbox"/>
	<input type="checkbox"/>	<input type="checkbox"/>	<input type="checkbox"/>	<input type="checkbox"/>
Bijlage(n) over te nemen contracten:				
-				
-				

Vragenlijst voor de verkoop van een woning

Indien u dat nodig vindt, kunt u nadere informatie geven aan het einde van deze vragenlijst of bij de tekst. Als u twijfelt over de juiste beantwoording, of als u een vraag niet begrijpt, zet dan een vraagteken voor de vraag. Neem dan zo snel mogelijk contact op met uw NVM-makelaar.

(* Een kopie van deel B wordt verstrekt aan de koper en kan, indien partijen dit wensen, als bijlage aan de koopakte gehecht worden.)

DEEL B

Persoonlijke gegevens

Adres te verkopen woning: De Ruyterweg 2 2665AM te Bleiswijk

1. Bijzonderheden

- a. Zijn er nadat u het perceel in eigendom hebt gekregen nog andere, eventuele aanvullende notariële of onderhandse akten opgesteld met betrekking tot het perceel? ~~JA~~ / NEE
- b. Zijn er voor zover u bekend mondelinge of schriftelijke afspraken gemaakt over aangrenzende percelen? Zo ja, welke zijn dat? ~~JA~~ / NEE
(Denk hierbij aan regelingen voor het gebruik van een poort, schuur, garage, tuin, overeenkomsten met meerdere burens, toezeggingen, erfafscheidingen.)

- c. Wijken de huidige terreinafscheidingen volgens u af van de kadastrale eigendomsgrenzen? Zo ja, waaruit bestaat die afwijking? ~~JA~~ / NEE
(Denk hierbij ook aan strookjes grond van de gemeente die u in gebruik heeft, of grond van u die gebruikt wordt door de burens.)

- d. Is een gedeelte van uw pand, schuur, garage of schutting gebouwd op grond van de burens of andersom? Zo ja, graag nader toelichten: ~~JA~~ / NEE

- e. Heeft u grond van derden in gebruik? Zo ja, welke? ~~JA~~ / NEE

- f. Rusten er voor zover u weet rechten op het perceel, zoals erfpacht, opstalrecht, vruchtgebruik, erfdienstbaarheden, kwalitatieve rechten of verplichtingen, kettingbedingen, voorkeursrechten, optierechten, rechten van wederinkoop, huurkoop, concurrentiebedingen etc.? Zo ja, welke? ~~JA~~ / NEE
(Bijvoorbeeld recht van overpad, 1e recht van koop verstrekt aan derden, lopende, geschillen afspraken met betrekking tot gebruik van grond aan of van derden, verhuur, optiebedingen, etc.)
- g. Is de wet Voorkeursrecht Gemeenten van toepassing? ~~JA~~ / NEE

- h. Is er een anti-speculatiebeding van toepassing op de woning?
Zo ja, hoe lang nog? ~~JA~~ / NEE
-
- i. Is er sprake van een beschermd stads- of dorpsgezicht? ~~JA~~ / NEE
Is er sprake van een gemeentelijk- of rijksmonument? ~~JA~~ / NEE
Is er sprake van een beeldbepalend object? ~~JA~~ / NEE
- j. Is er sprake van ruilverkaveling? ~~JA~~ / NEE
- k. Is er sprake van onteigening? ~~JA~~ / NEE
- l. Is de woning of de grond geheel of gedeeltelijk verhuurd of bij anderen in gebruik? ~~JA~~ / NEE
- Zo ja:
- is er een huurcontract? ~~JA~~ / NEE
 - welk gedeelte is verhuurd?
-
- welke delen vallen onder gezamenlijk gebruik?
-
- welke zaken zijn van de huurder en mag hij verwijderen bij ontruiming? (Bijvoorbeeld geiser, keuken, lampen.)
-
- heeft de huurder een waarborgsom gestort? Zo ja, hoeveel? ~~JA~~ / NEE
-
- hebt u nog andere afspraken met de huurders gemaakt? Zo ja, welke? ~~JA~~ / NEE
-
- m. Is er over het pand een geschil/procedures gaande, al dan niet bij de rechter, huurcommissie of een andere instantie? Zo ja, welke is/zijn dat? ~~JA~~ / NEE
(Bijvoorbeeld onteigening/kwesties met burenen.)
-
- n. Is er bezwaar gemaakt tegen de waard beschikking WOZ? Zo ja, toelichting: ~~JA~~ / NEE
-
- o. Zijn er door de overheid of nutsbedrijven verbeteringen of herstellingen voorgeschreven of aangekondigd die nog niet naar behoren zijn uitgevoerd? ~~JA~~ / NEE
- p. Zijn er in het verleden subsidies of premies verstrekt die bij verkoop van de woning voor een deel kunnen worden teruggevorderd? ~~JA~~ / NEE

q. Is het pand onbewoonbaar verklaard of in het verleden ooit onbewoonbaar verklaard geweest? ~~JA~~ / NEE

r. Is er bij verkoop sprake van een omzetbelastingheffing?
(Bijvoorbeeld omdat het een voormalig bedrijfsroerendgoed is, of een woonwoning met praktijkgedeelte, of omdat u pas ingrijpend verbouwd hebt.) ~~JA~~ / NEE

.....
s. Hoe gebruikt u de woning nu?
(Bijvoorbeeld woning, praktijk, winkel, opslag.)
woning
.....

Is dat gebruik volgens u en/of de gemeente toegestaan? JA / ~~NEE~~

2. Gevels

a. Is er sprake (geweest) van vochtdoorslag of aanhoudend vochtige plekken op de gevels? Zo ja, waar? ~~JA~~ / NEE

.....
b. Zijn er (gerepareerde) scheuren/beschadigingen in/aan de gevels aanwezig? Zo ja, waar? ~~JA~~ / NEE

.....
c. Zijn de gevels tijdens de bouw geïsoleerd?
Zo nee, zijn de gevels daarna geïsoleerd? ~~JA~~ / NEE
JA / ~~NEE~~

d. Zijn de gevels ooit gereinigd? Zo ja, volgens welke methode? ~~JA~~ / NEE

3. Dak(en)

a. Hoe oud zijn de daken?
Platte daken:1960.....
Overige daken:1960.....

b. Heeft u last van dak lekkages (gehad)? Zo ja, waar? ~~JA~~ / NEE

.....
c. Zijn er in het verleden gebreken geconstateerd aan de dakconstructie zoals scheve, doorbuigende, krakende, beschadigde en/of aangetaste dak delen? Zo ja, waar? ~~JA~~ / NEE

.....
d. Heeft u het dak al eens (gedeeltelijk) laten vernieuwen c.q. laten repareren? ~~JA~~ / NEE

e. Is het dak tijdens de bouw geïsoleerd?

f. Zo nee, is het dak daarna geïsoleerd? ~~JA~~ / NEE / ~~GEDEELTELIJK~~

g. Zijn de regenwaterafvoeren in orde? Zo nee, toelichting: ~~JA~~ / ~~NEE~~
ja

h. Zijn de dakgoten in orde (bijv. lekkage)? Zo nee, toelichting: JA / ~~NEE~~

.....

4. Kozijnen, ramen en deuren

a. Wanneer zijn de kozijnen, ramen en deuren voor het laatst geschilderd? JA / ~~NEE~~

2005

.....

Is dit gebeurd door een erkend schildersbedrijf? ~~xxx~~ JA / NEE

b. Functioneren alle scharnieren en sloten? Zo nee, toelichting: ~~JA~~ / NEE

slot achterdeur stuk hangt nu hangslot op.....

c. Zijn alle sleutels aanwezig? JA / ~~NEE~~

d. Is er sprake van isolerende beglazing? JA / ~~NEE~~ ~~GEDEELTELIJK~~

e. Is er bij isolerende beglazing sprake van condensvorming tussen het glas? ~~JA~~ / NEE
Zo ja, waar?

.....

5. Vloeren, plafonds en wanden

a. Is er sprake (geweest) van vochtdoorslag of optrekkend vocht op vloeren, plafonds en/of wanden? Zo ja, waar? ~~JA~~ / NEE

.....

b. Is er sprake (geweest) van schimmelvorming op de vloeren, plafonds en/of wanden? Zo ja, waar? ~~JA~~ / NEE

.....

c. Zijn er (gerepareerde) of (verborgen) scheuren en/of beschadigingen in/aan vloeren, plafonds en/of wanden aanwezig? Zo ja, waar? ~~JA~~ / NEE

.....

d. Hebben zich in het verleden problemen voorgedaan met de afwerkingen? ~~JA~~ / NEE
Zo ja, waar?
(Bijvoorbeeld loszittend tegelwerk, loslatend behang of spuitwerk, holklinkend of loszittend stucwerk, etc.)

.....

e. Is er sprake (geweest) van gebreken aan de vloerconstructie, zoals scheve, doorbuigende, krakende, beschadigde en/of aangetaste vloerdelen? Zo ja, waar? ~~JA~~ / NEE

.....

f. Is er sprake van vloerisolatie? ~~JA~~ / NEE

6. Kelder, kruipruimte en fundering

- a. Is er sprake (geweest) van gebreken aan de fundering? Zo ja, waar? ~~JA~~ / NEE
.....
- b. Is de kruipruimte toegankelijk? JA / ~~NEE~~
- c. Is de kruipruimte droog? JA / ~~NEE~~
- d. Is er sprake van vochtdoorslag door de kelderwand? ~~JA~~x/ NEE / ~~MEESTAK~~
- e. Is de grondwaterstand in de afgelopen jaren waarneembaar gewijzigd of is er sprake van wateroverlast geweest? Zo ja, heeft dit tot problemen geleid in de vorm van water in de kruipruimte c.q. kelder? ~~JA~~x/ NEE / ~~SOMS~~
.....
weet niet
.....

7. Installaties

- a. Is er een CV-installatie aanwezig? Zo ja, welk type CV-ketel is het en hoe oud is deze? JA / ~~NEE~~
.....
Valiant combiketel 12 jaar oud
.....
Wanneer is deze voor het laatst onderhouden? JA / ~~NEE~~
.....
2012
.....
- b. Is meer dan 1 keer per jaar bijvullen van de CV-installatie noodzakelijk? Zo ja, hoe vaak? JA / ~~NEE~~
.....
2x per jaar
.....
- c. Zijn er radiatoren die niet warm worden? Zo ja, welke? ~~JA~~x/ NEE
.....
- d. Zijn er radiatoren of (water)leidingen die lekken? Zo ja, waar? ~~JA~~x/ NEE
.....
- e. Zijn er radiatoren of (water)leidingen die ooit zijn bevroren? Zo ja, waar? ~~JA~~x/ NEE
.....
- f. Zijn er vertrekken die niet (goed) warm worden? Zo ja, welke? ~~JA~~x/ NEE
.....
- g. In welk jaar zijn voor het laatst de aanwezige schoorsteenkanalen/ rookgasafvoeren geveegd/gereinigd? JA~~x~~x/NEE
.....
geen idee
.....
- h. Is de trek van aanwezige schoorsteenkanalen goed? JA / ~~NEE~~

i. Is de elektrische installatie vernieuwd? Zo ja, wanneer en welke onderdelen? JA~~XX~~ NEE

.....
j. Zijn u gebreken bekend aan de technische installaties? Zo ja, welke? JA~~XX~~ / NEE

.....
k. Zijn er andere installaties met gebreken? Zo ja, welke en welke bijzonderheden? JA~~XX~~ / NEE

.....

8. Sanitair en riolering

a. Zijn er beschadigingen aan wastafels, douche, bad, toiletten, gootstenen en kranen? Zo ja, welke? JA / ~~NEE~~
XXXX

.....gootsteen keuken stuk.....doortrekken wc boven stuk.....

b. Lopen de afvoeren van wastafels, douche, bad, toiletten, gootstenen en kranen goed door? Zo nee, welke niet? JA~~XX~~ / ~~NEE~~
ja NEE

.....

c. Is de woning aangesloten op het gemeentelijke riool? JA / ~~NEE~~

d. Zijn er gebreken (geweest) aan de riolering, zoals breuken, stankoverlast, lekkages, etc.? Zo ja, welke? JA~~XX~~ / NEE

.....

e. Is er een andere voorziening, zoals een septic-tank, beerput of dergelijk aanwezig? JA~~XX~~ / NEE

9. Diversen

a. Wat is het bouwjaar van de woning?
.....
1960

b. Zijn er asbesthoudende materialen in de woning aanwezig? Zo ja, welke en waar? JA~~XX~~ NEE

.....
Weet niet

c. Blijft er in de woning zeil achter, al dan niet vastgelijmd, dat is aangeschaft tussen 1955 en 1982? XXX
JA / NEE

d. Is er sprake van loden leidingen in de woning? Zo ja, waar? JA~~XX~~ / NEE

.....
XXXX

e. Is de grond voor zover bekend verontreinigd?
Zo ja, is er een onderzoeksrapport? JA / NEE
Zo ja, heeft de gemeente/provincie een onderzoeks- of saneringsbevel opgelegd? JA~~XX~~ / NEE
XXXX

- f. Is er voor zover bekend een olietank aanwezig?
 Zo ja, is deze gesaneerd/verwijderd?
 Is er een Kiwa-certificaat aanwezig? ~~JA~~ / NEE
~~xxxx~~ NEE
 JA / NEE
~~xxxx~~
- Is er sprake van overlast door ongedierte in en om de woning (*Muizen, ratten, kakkerlakken, etc.*)? ~~JA~~ / NEE
- g. Is de woning aangetast door houtworm, boktor, ander ongedierte of zwam?
 Is deze aantasting al eens behandeld?
 Zo ja, wanneer en door welk bedrijf? ~~JA~~ / NEE
~~xxx~~ / NEE
-
- h. Is er voor zover bekend sprake van chlorideschade (betonrot)?
 (*Betonrot komt vooral voor in kruipruimtes van woningen gebouwd tussen 1965 en 1981 die voorzien zijn van betonnen vloerelementen van het merk Kwaaitaal of Manta. Ook andere betonelementen - bijvoorbeeld balkons - kunnen aangetast zijn.*) ~~JA~~ / NEE
- i. Hebben er verbouwingen en/of aanbouwen plaatsgevonden in en/of om de woning? Zo ja, welke ver-/aankouwingen, in welk jaartal en door welk bedrijf zijn deze uitgevoerd? ~~xxx~~ / NEE
 JA / NEE
-
-
-
- j. Zijn er verbouwingen of uitbreidingen uitgevoerd zonder omgevingsvergunning (voorheen bouwvergunning)? ~~JA~~ / NEE
- k. Bent u in het bezit van een energieprestatiecertificaat/energielabel? Zo ja, welke label? JA / ~~NEE~~

.....
 D

10. Vaste lasten

- a. Hoeveel betaalde u voor de laatste aanslag onroerende zaakbelasting? €272.....
 Belastingjaar:2019.....
- b. Wat is de WOZ-waarde? €249000.....
 Peiljaar:2019.....
- c. Hoeveel betaalde u voor de laatste aanslag waterschapslasten? €313.....
 Belastingjaar:2019.....
- d. Hoeveel betaalde u voor de laatste aanslag rioolrecht? €245.....
 Belastingjaar:2019.....

e. Welke voorschotbedragen betaalt u maandelijks aan de nutsbedrijven?

Gas	€	...37.....
Elektra	€	...37.....
Blokverwarming	€	...0.....
Water	€	...35 kwartaal.....

f. Zijn er leasecontracten? Zo ja, welke? ~~JA~~ / NEE
(Bijvoorbeeld keuken, kozijnen, CV-ketel, etc.)

.....
Hoe lang lopen de contracten nog?

g. Als er sprake is van erfpacht of opstalrecht? ~~JA~~ / NEE

Hoe hoog is dan de canon per jaar? €

Heeft u alle canons betaald? JA / NEE

Is de canon afgekocht? JA / NEE

Zo ja, tot wanneer?

h. Heeft u alle gemeentelijke belastingen die u verschuldigd bent al betaald? JA / ~~NEE~~

Zijn er variabele bedragen voor gemeenschappelijke poorten, inritten of terreinen? ~~JA~~ / NEE

Zo ja, hoe hoog en waarvoor?

.....

.....

.....

.....

i. Heeft u, om in de straat te parkeren, een parkeervergunning nodig? ~~JA~~ / NEE

Wat zijn de kosten voor deze parkeervergunning per jaar? €

11. Garanties

Zijn er lopende onderhoudscontracten en/of garantieregelingen overdraagbaar aan de koper zoals dakbedekking, CV-installatie, dubbele beglazing, etc.? Zo ja, welke? ~~JA~~ / NEE

.....

.....

Nadere informatie (overige zaken die de koper naar uw mening moet weten):

aangezien ik zelf al 10 jaar niet meer in de woning verblijf.....

Heb ik deze lijst zo zorgvuldig mogelijk en naar eer en geweten ingevuld.....

.....

.....

.....

.....

.....

.....

.....

.....

Uw NVM-makelaar

