



DB MAKELAARS



Bergweg-noord 46, 2661 CR Bergschenhoek

Vraagprijs € 465.000,- k.k.



DB Makelaars
Tobias Asserlaan 3
2662 SB, BERGSCHENHOEK
Tel: 010-7850833
E-mail: info@dbmakelaars.nl

Wilt u wonen in een bijzonder huis, dat qua indeling en ligging niet doorsnee is? Het huis (ca. 160m² inclusief inpandige garage) heeft een flinke tuin met zwembad en ligt nabij uitvalswegen voor een goede bereikbaarheid.

Deze perfect onderhouden 2-onder-een-kap woning is gelegen op 610m² eigen grond ligt aan een dijk met een eigen oprit aan de zijkant van het huis. In de deels betegelde tuin (W) is er ruimte voor het parkeren van 4 auto's. Er zijn twee garages. Eén is een inpandige garage met een elektrisch bedienbare deur. Deze ruimte is verwarmd en is voorzien van een wateraansluiting. De tweede garage is een vrijstaande houten gebouwtje dat een betonnen vloer heeft en biedt ruimte voor 1 auto.

Het winkelcentrum van Bergschenhoek is op een paar minuten fietsen afstand gelegen, evenals scholen en recreatiemogelijkheden zoals sportscholen zijn in de buurt.

Omschrijving

Begane grond:

Voortuin op het oosten gelegen.

Entree, hal met garderobenis. Meterkast (2006 volledig vernieuwd evenals alle bedrading in het huis), deur naar kelder trap. Toilet met fonteintje. Opvallend detail is het in dubbelglas verwerkte glas-in-lood raam in de voordeur. Trap naar de eerste verdieping.

Ruime en lichte woonkamer met ook aan de zijkant ramen, waardoor er veel licht inval is. De grote raampartij aan de voorzijde is voorzien van elektrisch bedienbare luxaflex. Aan de buitenzijde is er een elektrisch zonnescerm op zowel de begane grond als op de eerste verdieping aanwezig. Halverwege de woonkamer is een gezellige gashaard gesitueerd.

De L-vormige, open keuken bevindt zich aan de achterzijde. De keuken is in een lichte kleur uitgevoerd en heeft een natuurstenen aanrechtblad. De volgende inbouwapparatuur is aanwezig: koelkast, combimagnetron/oven, 4 pits inductie kookplaat en een vaatwasser. De vloer in de keuken is voorzien van een tegels met vloerverwarming. Overal zijn dimbare inbouwspots.

1e verdieping:

Overloop met toegang tot alle vertrekken. Deur naar trapopgang naar de zolder.

De badkamer is volledig betegeld en voorzien van een kwart ronde douchecabine, designradiator en wastafel, inbouwspots en mechanische ventilatie.

Slaapkamer 1 (ca. 3.80 x 2.80m) aan de voorzijde met deur naar het balkon, elektrisch zonnescerm (met wind beveiliging), dimbare inbouwspots en vaste kast met schuifdeuren.

Slaapkamer 2 (ca. 4.46 x 3.07m) aan de achterzijde met zijraam, een deur naar het balkon en dimbare inbouwspots.

Slaapkamer / werkkamer 3 (ca. 2.41 x 2.15m) aan de achterzijde, ook met een eigen deur naar het balkon en inbouwspots.

Zolder:

Via een kleine vaste trap is de zolder bereikbaar. De nokhoogte is circa 1.80 meter en aan de achterzijde is een dakkapel. Deze ruimte heeft dienst gedaan als slaapkamer, maar zou ook als ideale chillplek kunnen dienen.

Kelder/ souterrain:

Onder de gehele woning is nog een volledige kelder/ souterrain met inpandige garage. De garage is voorzien van een wateraansluiting, elektra en verwarming. De garagedeur is elektrisch bedienbaar. Onder de trap is een klein bergkast en daarnaast is een separate provisieruimte aanwezig.

Aan de achterzijde is nog een wasruimte / stookhok. Hier hangt de cv-combi ketel (Vaillant) en hier zijn de aansluiting voor de wasmachine en de droger. Er is ook nog een kleine badkamer met een ligbad. De pompinstallatie van het zwembad bevindt zich ook in deze ruimte. Via een deur is de achtertuin te bereiken. Aan de achtergevel is een elektrapunt voor het eventueel opladen van een elektrische fiets.

De diepe achtertuin (40 meter!) is op het westen gelegen. Op elk gewenst moment van de dag is er zon en schaduw te vinden. Er is een vijverpartij en een houten schuur met een rolluik, welke ruim genoeg is om er ook een auto in te parkeren. Stelt u zich eens voor dat u hier heerlijk ongestoord aan uw oldtimer kunt sleutelen!

Achterin de tuin staat het ronde zwembad voorzien van een pomp en filter. Ideaal dat u op warme dagen voor uw eigen verkoeling kan zorgen en om gezellige poolparty's voor de kinderen te organiseren.

Bijzonderheden:

- Bouwjaar 1960, woonoppervlakte ca. 120m².
- Gelegen op 610m² eigen grond.
- Diepe tuin op het Westen met 2 garages en een zwembad.
- Op 5 minuten fietsafstand gelegen van winkelcentrum gelegen.
- Grotendeels voorzien van dubbele beglazing (muv de dakkapel).
- Oplevering in overleg en conform lijst van zaken.
- Bij deze woning (ouder dan 30 jaar) is de ouderdomsclausule van toepassing.
- Bij deze woning (gebouwd voor 1993) is de asbestclausule van toepassing.
- Oplevering in overleg en conform roerende zaken.

Wij nodigen u van harte uit om deze 2-onder-1-kapwoning een keer van binnen te komen bekijken.

Bel of e-mail DB Makelaars voor een vrijblijvende afspraak, vanzelfsprekend ook mogelijk in de avonden en weekenden.

Alle verstrekte informatie moet beschouwd worden als een uitnodiging tot het doen van een bod of om in onderhandeling te treden. Er kunnen geen rechten worden ontleend aan deze woninginformatie.

Toelichtingsclausule NEN2580. De Meetinstructie is gebaseerd op de NEN2580. De Meetinstructie is bedoeld om een meer eenduidige manier van meten toe te passen voor het geven van een indicatie van de gebruiksoppervlakte. De Meetinstructie sluit verschillen in meetuitkomsten niet volledig uit, door bijvoorbeeld interpretatieverschillen, afrondingen of beperkingen bij het uitvoeren van de meting.

Koopovereenkomst pas rechtsgeldig na ondertekening:

Een mondelinge overeenstemming tussen de particuliere verkoper en de particuliere koper is niet rechtsgeldig. Met andere woorden: er is geen koop. Er is pas sprake van een rechtsgeldige koop als de particuliere verkoper en de particuliere koper de koopovereenkomst hebben ondertekend. Dit vloeit voort uit artikel 7:2 Burgerlijk Wetboek. Een bevestiging van de mondelinge overeenstemming per e-mail of een toegestuurd concept van de koopovereenkomst wordt overigens niet gezien als een 'ondertekende koopovereenkomst'.

Kenmerken

Vraagprijs	: € 465.000,00
Soort	: Woonhuis
Type woning	: 2-onder-1-kapwoning
Aantal kamers	: 5 kamers waarvan 4 slaapkamer(s)
Inhoud woning	: 480 m ³
Perceel oppervlakte	: 610 m ²
Gebruiksoppervlakte woonfunctie	: 120 m ²
Soort woning	: Eengezinswoning
Bouwjaar	: 1960
Ligging	: In centrum, vrij uitzicht
Tuin	: Achtertuin, voortuin, zijtuin
Hoofdtuin	: Achtertuin 440 m ²
Garage	: Vrijstaand hout, Inpandig, Parkeerplaats 26 m ² (700 bij 375 cm)
Verwarming	: C.V.-Ketel, Vloerverwarming gedeeltelijk, Gashaard
Isolatie	: Dakisolatie, Dubbel glas



DB MAKELAARS

Locatie

Bergweg-noord 46
2661 CR BERGSCHENHOEK



DB Makelaars
Tobias Asserlaan 3
2662 SB, BERGSCHENHOEK
Tel: 010-7850833
E-mail: info@dbmakelaars.nl



DB MAKELAARS



DB Makelaars
Tobias Asserlaan 3
2662 SB, BERGSCHENHOEK
Tel: 010-7850833
E-mail: info@dbmakelaars.nl



DB MAKELAARS



DB Makelaars
Tobias Asserlaan 3
2662 SB, BERGSCHENHOEK
Tel: 010-7850833
E-mail: info@dbmakelaars.nl



DB MAKELAARS



DB Makelaars
Tobias Asserlaan 3
2662 SB, BERGSCHENHOEK
Tel: 010-7850833
E-mail: info@dbmakelaars.nl



DB MAKELAARS



DB Makelaars
Tobias Asserlaan 3
2662 SB, BERGSCHENHOEK
Tel: 010-7850833
E-mail: info@dbmakelaars.nl



DB MAKELAARS



DB Makelaars
Tobias Asserlaan 3
2662 SB, BERGSCHENHOEK
Tel: 010-7850833
E-mail: info@dbmakelaars.nl



DB MAKELAARS



DB Makelaars
Tobias Asserlaan 3
2662 SB, BERGSCHENHOEK
Tel: 010-7850833
E-mail: info@dbmakelaars.nl



DB MAKELAARS



DB Makelaars
Tobias Asserlaan 3
2662 SB, BERGSCHENHOEK
Tel: 010-7850833
E-mail: info@dbmakelaars.nl



DB MAKELAARS



DB Makelaars
Tobias Asserlaan 3
2662 SB, BERGSCHENHOEK
Tel: 010-7850833
E-mail: info@dbmakelaars.nl



DB MAKELAARS



DB Makelaars
Tobias Asserlaan 3
2662 SB, BERGSCHENHOEK
Tel: 010-7850833
E-mail: info@dbmakelaars.nl



DB MAKELAARS



DB Makelaars
Tobias Asserlaan 3
2662 SB, BERGSCHENHOEK
Tel: 010-7850833
E-mail: info@dbmakelaars.nl



DB MAKELAARS



DB Makelaars
Tobias Asserlaan 3
2662 SB, BERGSCHENHOEK
Tel: 010-7850833
E-mail: info@dbmakelaars.nl



DB MAKELAARS



DB Makelaars
Tobias Asserlaan 3
2662 SB, BERGSCHENHOEK
Tel: 010-7850833
E-mail: info@dbmakelaars.nl



DB MAKELAARS



DB Makelaars
Tobias Asserlaan 3
2662 SB, BERGSCHENHOEK
Tel: 010-7850833
E-mail: info@dbmakelaars.nl



DB MAKELAARS



DB Makelaars
Tobias Asserlaan 3
2662 SB, BERGSCHENHOEK
Tel: 010-7850833
E-mail: info@dbmakelaars.nl



DB MAKELAARS



DB Makelaars
Tobias Asserlaan 3
2662 SB, BERGSCHENHOEK
Tel: 010-7850833
E-mail: info@dbmakelaars.nl



DB MAKELAARS



DB Makelaars
Tobias Asserlaan 3
2662 SB, BERGSCHENHOEK
Tel: 010-7850833
E-mail: info@dbmakelaars.nl



DB MAKELAARS

Kadastrale kaart



12345 Deze kaart is noordgericht Perceelnummer 25 Huisnummer	Schaal 1:500	Kadastrale gemeente BERGSCHEHOEK
— Vastgestelde kadastrale grens	Kadastrale gemeente	B
— Voorlopige kadastrale grens	Secie	2882
— Administratieve kadastrale grens	Perceel	
— Bebouwing		
— Overige topografie		
<small>Voor een eensluitend uittreksel, Apeldoorn, 17 augustus 2018 De bewaarder van het kadaster en de openbare registers</small>		
<small>Aan dit uittreksel kunnen geen betrouwbare maten worden ontleend. De Dienst voor het kadaster en de openbare registers behoudt zich de intellectuele eigendomsrechten voor, waaronder het auteursrecht en het databankenrecht.</small>		



DB Makelaars
Tobias Asserlaan 3
2662 SB, BERGSCHEHOEK
Tel: 010-7850833
E-mail: info@dbmakelaars.nl

Plattegrond

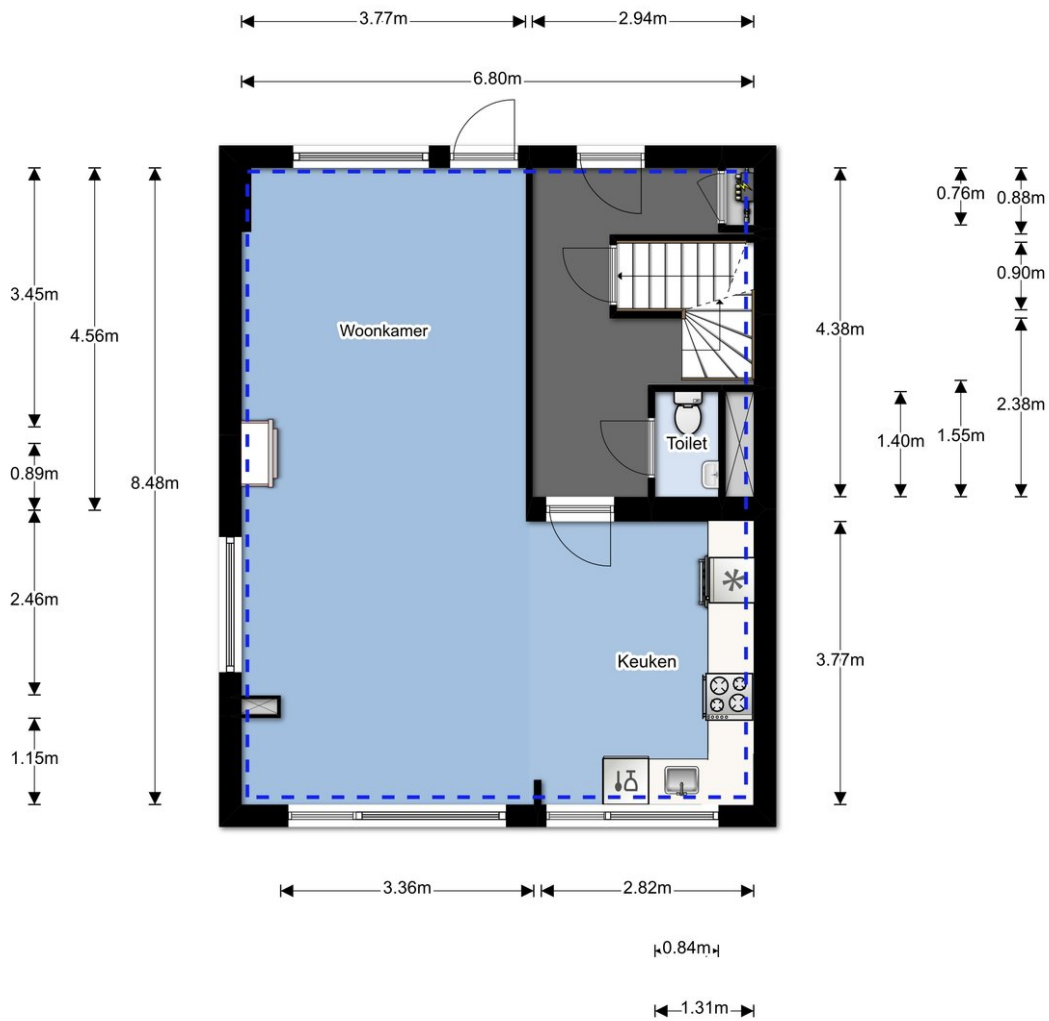



DB MAKELAARS

Plattegrond

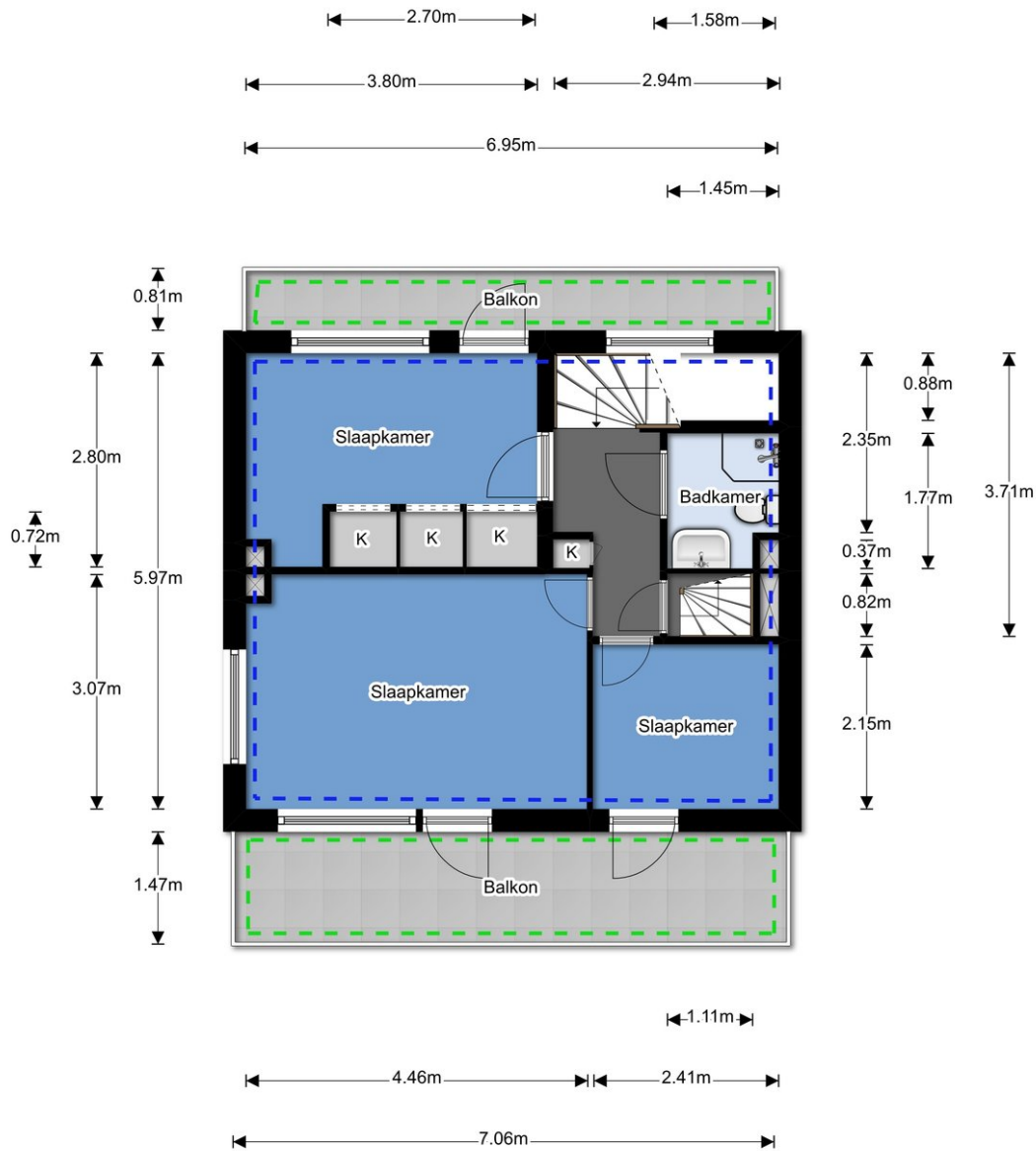

DB Makelaars
Tobias Asserlaan 3
2662 SB, BERGSCHENHOEK
Tel: 010-7850833
E-mail: info@dbmakelaars.nl

Plattegrond

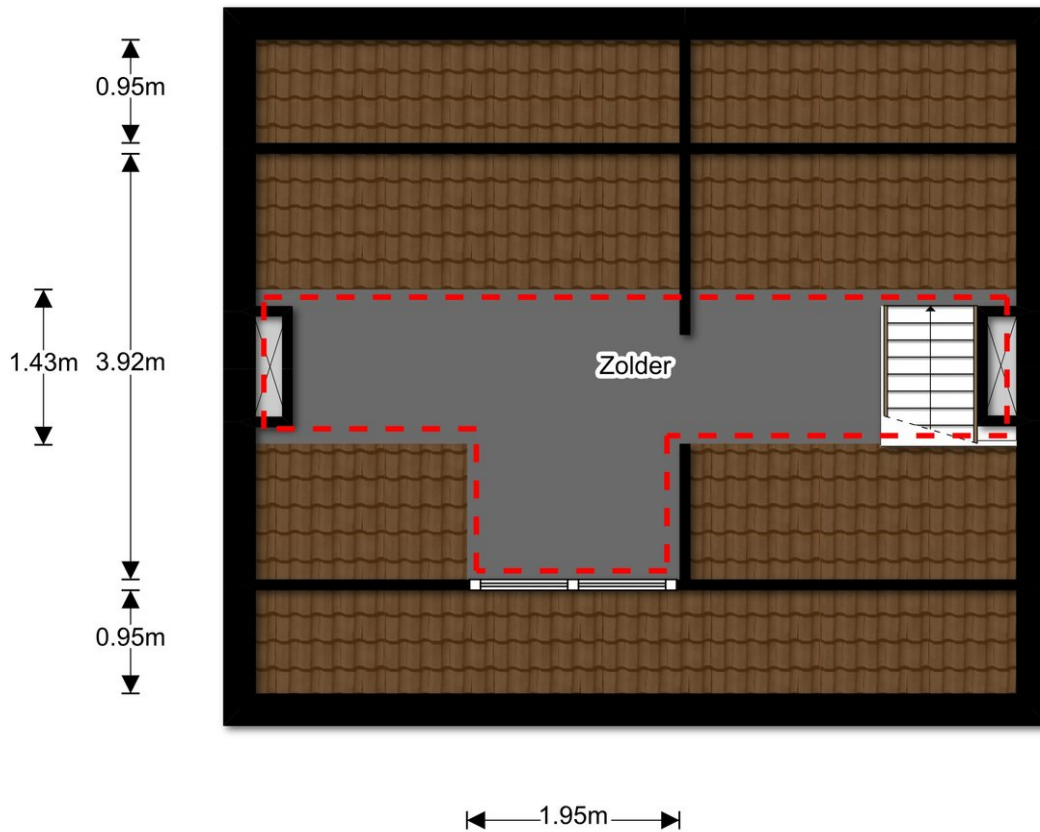
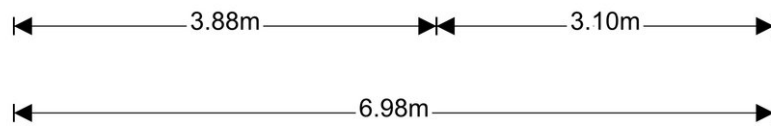



DB MAKELAARS

Plattegrond

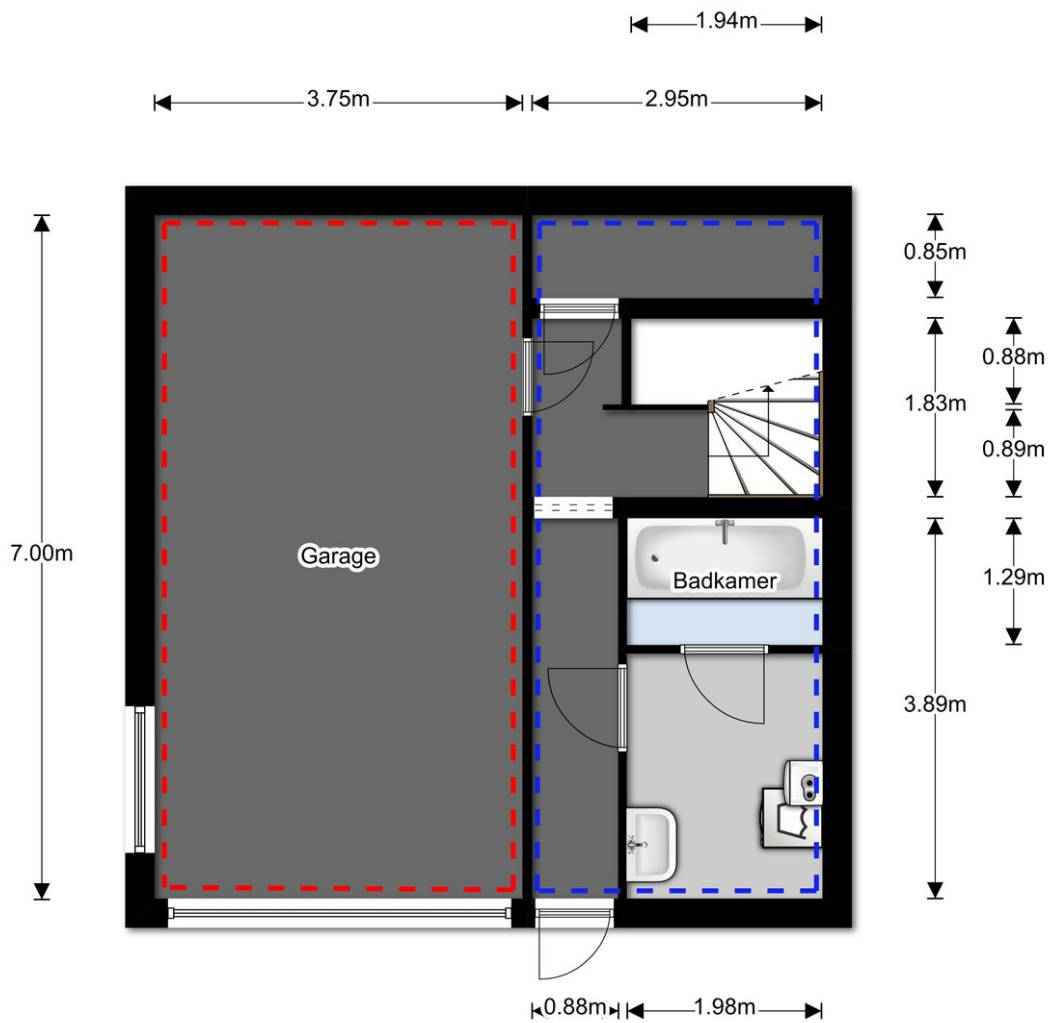

DB Makelaars
Tobias Asserlaan 3
2662 SB, BERGSCHENHOEK
Tel: 010-7850833
E-mail: info@dbmakelaars.nl

Plattegrond

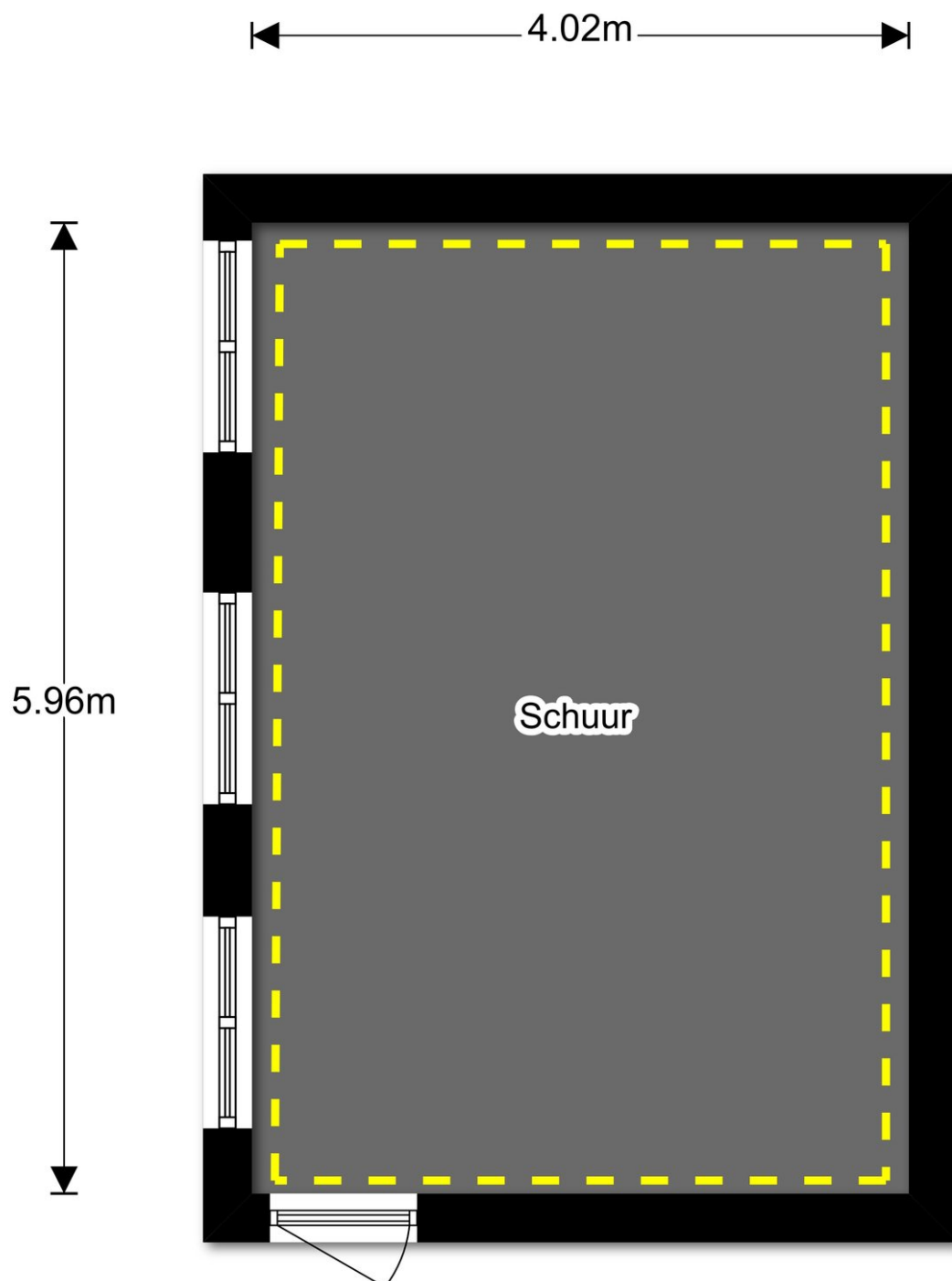

Lijst van zaken



Persoonlijke gegevens

Naam:
 Adres te verkopen woning: Bergweg - hoord 46 Bergschenhoek
 Datum:

Voor de onderstaande zaken -ongeacht of ze roerend dan wel onroerend zijn- geldt dat ze soms wel en soms niet in de woning achterblijven. De lijst is bedoeld om duidelijkheid te scheppen om discussies achteraf te voorkomen.

Let op! Indien er geen duidelijkheid bestaat omtrent een zaak en/of indien er geen nadere afspraken zijn gemaakt over een zaak betekent dit dat de betreffende zaak wordt meegenomen door verkoper en dus niet achterblijft in de woning.

	Blijft achter	Gaat mee	Kan worden overgenomen	n.v.t.
Woning				
<i>Interieur</i>				
Verlichting, te weten:				
- inbouwspots/dimmers	<input checked="" type="checkbox"/>	<input type="checkbox"/>	<input type="checkbox"/>	<input type="checkbox"/>
- opbouwspots/armaturen/lampen/dimmers	<input checked="" type="checkbox"/>	<input type="checkbox"/>	<input type="checkbox"/>	<input type="checkbox"/>
- losse (hang)lampen	<input type="checkbox"/>	<input type="checkbox"/>	<input type="checkbox"/>	<input type="checkbox"/>
- <u>4 hanglampen woonkamer</u>	<input type="checkbox"/>	<input checked="" type="checkbox"/>	<input type="checkbox"/>	<input type="checkbox"/>
- <u>1 lamp hal nabg voordeur</u>	<input type="checkbox"/>	<input checked="" type="checkbox"/>	<input type="checkbox"/>	<input type="checkbox"/>
(Losse)kasten, legplanken, te weten:				
- <u>voor raackelder</u>	<input checked="" type="checkbox"/>	<input type="checkbox"/>	<input type="checkbox"/>	<input type="checkbox"/>
- <u>Schuwkast voor slaapkamer</u>	<input checked="" type="checkbox"/>	<input type="checkbox"/>	<input type="checkbox"/>	<input type="checkbox"/>
Raamdecoratie/zonwering binnen, te weten:				
- gordijnrails	<input checked="" type="checkbox"/>	<input type="checkbox"/>	<input type="checkbox"/>	<input type="checkbox"/>
- gordijnen	<input checked="" type="checkbox"/>	<input type="checkbox"/>	<input type="checkbox"/>	<input type="checkbox"/>
- overgordijnen	<input checked="" type="checkbox"/>	<input type="checkbox"/>	<input type="checkbox"/>	<input type="checkbox"/>
- vitrages	<input checked="" type="checkbox"/>	<input type="checkbox"/>	<input type="checkbox"/>	<input type="checkbox"/>
- rolgordijnen	<input checked="" type="checkbox"/>	<input type="checkbox"/>	<input type="checkbox"/>	<input type="checkbox"/>
- lamellen	<input checked="" type="checkbox"/>	<input type="checkbox"/>	<input type="checkbox"/>	<input type="checkbox"/>
- jaloezieën <u>Luxaflex woonkamer voor</u>	<input type="checkbox"/>	<input type="checkbox"/>	<input checked="" type="checkbox"/>	<input type="checkbox"/>
- (losse) horren/rolhorren	<input checked="" type="checkbox"/>	<input type="checkbox"/>	<input type="checkbox"/>	<input type="checkbox"/>
-	<input type="checkbox"/>	<input type="checkbox"/>	<input type="checkbox"/>	<input type="checkbox"/>
-	<input type="checkbox"/>	<input type="checkbox"/>	<input type="checkbox"/>	<input type="checkbox"/>
Vloerdecoratie, te weten:				
- vloerbedekking	<input checked="" type="checkbox"/>	<input type="checkbox"/>	<input type="checkbox"/>	<input type="checkbox"/>
- parketvloer	<input type="checkbox"/>	<input type="checkbox"/>	<input type="checkbox"/>	<input checked="" type="checkbox"/>
- houten vloer(delen)	<input type="checkbox"/>	<input type="checkbox"/>	<input type="checkbox"/>	<input checked="" type="checkbox"/>
- laminaat	<input type="checkbox"/>	<input type="checkbox"/>	<input type="checkbox"/>	<input checked="" type="checkbox"/>
- plavuizen	<input checked="" type="checkbox"/>	<input type="checkbox"/>	<input type="checkbox"/>	<input type="checkbox"/>
-	<input type="checkbox"/>	<input type="checkbox"/>	<input type="checkbox"/>	<input type="checkbox"/>
-	<input type="checkbox"/>	<input type="checkbox"/>	<input type="checkbox"/>	<input type="checkbox"/>
(Voorzet) openhaard met toebehoren	<input checked="" type="checkbox"/>	<input type="checkbox"/>	<input type="checkbox"/>	<input type="checkbox"/>
Allesbrander	<input type="checkbox"/>	<input type="checkbox"/>	<input type="checkbox"/>	<input checked="" type="checkbox"/>
Houtkachel	<input type="checkbox"/>	<input type="checkbox"/>	<input type="checkbox"/>	<input checked="" type="checkbox"/>
(Gas)kachels <u>ketel</u>	<input checked="" type="checkbox"/>	<input type="checkbox"/>	<input type="checkbox"/>	<input type="checkbox"/>

Lijst van zaken



	Blijft achter	Gaat mee	Kan worden overgenomen	n.v.t.
Designradiator(en)	<input checked="" type="checkbox"/>	<input type="checkbox"/>	<input type="checkbox"/>	<input type="checkbox"/>
Radiatorafwerking	<input type="checkbox"/>	<input type="checkbox"/>	<input type="checkbox"/>	<input checked="" type="checkbox"/>
Overig, te weten:				
- spiegelwanden	<input type="checkbox"/>	<input type="checkbox"/>	<input type="checkbox"/>	<input checked="" type="checkbox"/>
- schilderij ophangstelsysteem	<input type="checkbox"/>	<input type="checkbox"/>	<input type="checkbox"/>	<input checked="" type="checkbox"/>
-	<input type="checkbox"/>	<input type="checkbox"/>	<input type="checkbox"/>	<input type="checkbox"/>
-	<input type="checkbox"/>	<input type="checkbox"/>	<input type="checkbox"/>	<input type="checkbox"/>
Keuken				
Keukenblok (met bovenkasten)	<input checked="" type="checkbox"/>	<input type="checkbox"/>	<input type="checkbox"/>	<input type="checkbox"/>
Keuken (inbouw)apparatuur, te weten:				
- kookplaat	<input checked="" type="checkbox"/>	<input type="checkbox"/>	<input type="checkbox"/>	<input type="checkbox"/>
- (gas)fornuis	<input type="checkbox"/>	<input type="checkbox"/>	<input type="checkbox"/>	<input checked="" type="checkbox"/>
- afzuigkap	<input checked="" type="checkbox"/>	<input type="checkbox"/>	<input type="checkbox"/>	<input type="checkbox"/>
- magnetron	<input type="checkbox"/>	<input type="checkbox"/>	<input type="checkbox"/>	<input checked="" type="checkbox"/>
- oven	<input type="checkbox"/>	<input type="checkbox"/>	<input type="checkbox"/>	<input checked="" type="checkbox"/>
- combi-oven/combimagnetron	<input checked="" type="checkbox"/>	<input type="checkbox"/>	<input type="checkbox"/>	<input type="checkbox"/>
- koelkast	<input checked="" type="checkbox"/>	<input type="checkbox"/>	<input type="checkbox"/>	<input type="checkbox"/>
- vriezer	<input type="checkbox"/>	<input type="checkbox"/>	<input type="checkbox"/>	<input checked="" type="checkbox"/>
- koel-vriescombinatie	<input type="checkbox"/>	<input type="checkbox"/>	<input type="checkbox"/>	<input checked="" type="checkbox"/>
- vaatwasser	<input checked="" type="checkbox"/>	<input type="checkbox"/>	<input type="checkbox"/>	<input type="checkbox"/>
- Quooker	<input type="checkbox"/>	<input type="checkbox"/>	<input type="checkbox"/>	<input checked="" type="checkbox"/>
- koffiezetapparaat	<input type="checkbox"/>	<input type="checkbox"/>	<input type="checkbox"/>	<input checked="" type="checkbox"/>
-	<input type="checkbox"/>	<input type="checkbox"/>	<input type="checkbox"/>	<input type="checkbox"/>
-	<input type="checkbox"/>	<input type="checkbox"/>	<input type="checkbox"/>	<input type="checkbox"/>
Keukenaccessoires	<input type="checkbox"/>	<input type="checkbox"/>	<input type="checkbox"/>	<input checked="" type="checkbox"/>
-	<input type="checkbox"/>	<input type="checkbox"/>	<input type="checkbox"/>	<input type="checkbox"/>
-	<input type="checkbox"/>	<input type="checkbox"/>	<input type="checkbox"/>	<input type="checkbox"/>
Sanitair/sauna				
Toilet met de volgende toebehoren:				
- toilet	<input checked="" type="checkbox"/>	<input type="checkbox"/>	<input type="checkbox"/>	<input type="checkbox"/>
- toiletrolhouder	<input checked="" type="checkbox"/>	<input type="checkbox"/>	<input type="checkbox"/>	<input type="checkbox"/>
- toiletborstel(houder)	<input checked="" type="checkbox"/>	<input type="checkbox"/>	<input type="checkbox"/>	<input type="checkbox"/>
- fontein	<input checked="" type="checkbox"/>	<input type="checkbox"/>	<input type="checkbox"/>	<input type="checkbox"/>
-	<input type="checkbox"/>	<input type="checkbox"/>	<input type="checkbox"/>	<input type="checkbox"/>
-	<input type="checkbox"/>	<input type="checkbox"/>	<input type="checkbox"/>	<input type="checkbox"/>
Badkamer met de volgende toebehoren:				
- ligbad	<input checked="" type="checkbox"/>	<input type="checkbox"/>	<input type="checkbox"/>	<input type="checkbox"/>
- jacuzzi/whirlpool	<input type="checkbox"/>	<input type="checkbox"/>	<input type="checkbox"/>	<input checked="" type="checkbox"/>
- douche (cabine/scherm)	<input checked="" type="checkbox"/>	<input type="checkbox"/>	<input type="checkbox"/>	<input type="checkbox"/>
- stoomdouche (cabine)	<input type="checkbox"/>	<input type="checkbox"/>	<input type="checkbox"/>	<input checked="" type="checkbox"/>
- wastafel	<input checked="" type="checkbox"/>	<input type="checkbox"/>	<input type="checkbox"/>	<input type="checkbox"/>
- wastafelmeubel	<input type="checkbox"/>	<input type="checkbox"/>	<input type="checkbox"/>	<input checked="" type="checkbox"/>
- planchet	<input type="checkbox"/>	<input type="checkbox"/>	<input type="checkbox"/>	<input checked="" type="checkbox"/>

Lijst van zaken



	Blijft achter	Gaat mee	Kan worden overgenomen	n.v.t.
- toiletkast	<input checked="" type="checkbox"/>	<input type="checkbox"/>	<input type="checkbox"/>	<input type="checkbox"/>
- toilet	<input checked="" type="checkbox"/>	<input type="checkbox"/>	<input type="checkbox"/>	<input type="checkbox"/>
- toiletrolhouder	<input checked="" type="checkbox"/>	<input type="checkbox"/>	<input type="checkbox"/>	<input type="checkbox"/>
- toiletborstel(houder)	<input checked="" type="checkbox"/>	<input type="checkbox"/>	<input type="checkbox"/>	<input type="checkbox"/>
-	<input type="checkbox"/>	<input type="checkbox"/>	<input type="checkbox"/>	<input type="checkbox"/>
-	<input type="checkbox"/>	<input type="checkbox"/>	<input type="checkbox"/>	<input type="checkbox"/>
Sauna met toebehoren	<input type="checkbox"/>	<input type="checkbox"/>	<input type="checkbox"/>	<input checked="" type="checkbox"/>
	<input type="checkbox"/>	<input type="checkbox"/>	<input type="checkbox"/>	<input type="checkbox"/>
Exterieur/installaties/veiligheid/energiebesparing				
Schotel/antenne	<input type="checkbox"/>	<input type="checkbox"/>	<input type="checkbox"/>	<input checked="" type="checkbox"/>
Brievenbus	<input checked="" type="checkbox"/>	<input type="checkbox"/>	<input type="checkbox"/>	<input type="checkbox"/>
(Voordeur)bel	<input checked="" type="checkbox"/>	<input type="checkbox"/>	<input type="checkbox"/>	<input type="checkbox"/>
Alarminstallatie	<input checked="" type="checkbox"/>	<input type="checkbox"/>	<input type="checkbox"/>	<input type="checkbox"/>
(Veiligheids)sloten en overige inbraakpreventie	<input checked="" type="checkbox"/>	<input type="checkbox"/>	<input type="checkbox"/>	<input type="checkbox"/>
Rookmelders	<input checked="" type="checkbox"/>	<input type="checkbox"/>	<input type="checkbox"/>	<input type="checkbox"/>
Screens/rolluiken	<input type="checkbox"/>	<input type="checkbox"/>	<input type="checkbox"/>	<input checked="" type="checkbox"/>
CV met toebehoren	<input checked="" type="checkbox"/>	<input type="checkbox"/>	<input type="checkbox"/>	<input type="checkbox"/>
(Klok)thermostaat	<input checked="" type="checkbox"/>	<input type="checkbox"/>	<input type="checkbox"/>	<input type="checkbox"/>
Warmwatervoorziening, te weten:				
- via CV-installatie	<input checked="" type="checkbox"/>	<input type="checkbox"/>	<input type="checkbox"/>	<input type="checkbox"/>
- boiler	<input type="checkbox"/>	<input type="checkbox"/>	<input type="checkbox"/>	<input checked="" type="checkbox"/>
- close-in boiler	<input type="checkbox"/>	<input type="checkbox"/>	<input type="checkbox"/>	<input checked="" type="checkbox"/>
- geiser	<input type="checkbox"/>	<input type="checkbox"/>	<input type="checkbox"/>	<input checked="" type="checkbox"/>
<i>C.V. ruime kastje + planchet</i>	<input checked="" type="checkbox"/>	<input type="checkbox"/>	<input type="checkbox"/>	<input type="checkbox"/>
-	<input type="checkbox"/>	<input type="checkbox"/>	<input type="checkbox"/>	<input type="checkbox"/>
Mechanische ventilatie	<input checked="" type="checkbox"/>	<input type="checkbox"/>	<input type="checkbox"/>	<input type="checkbox"/>
Luchtbehandeling	<input type="checkbox"/>	<input type="checkbox"/>	<input type="checkbox"/>	<input checked="" type="checkbox"/>
Airconditioning met toebehoren (aantal:.....)	<input type="checkbox"/>	<input type="checkbox"/>	<input type="checkbox"/>	<input checked="" type="checkbox"/>
Isolatievoorzieningen (voorzetramen/radiatorfolie etc.), te weten:				
-	<input type="checkbox"/>	<input type="checkbox"/>	<input type="checkbox"/>	<input checked="" type="checkbox"/>
-	<input type="checkbox"/>	<input type="checkbox"/>	<input type="checkbox"/>	<input type="checkbox"/>
Telefoonaansluiting/internetaansluiting	<input type="checkbox"/>	<input checked="" type="checkbox"/>	<input type="checkbox"/>	<input type="checkbox"/>
Veiligheidsschakelaar wasautomaat	<input type="checkbox"/>	<input type="checkbox"/>	<input type="checkbox"/>	<input checked="" type="checkbox"/>
Waterslot wasautomaat	<input type="checkbox"/>	<input type="checkbox"/>	<input type="checkbox"/>	<input checked="" type="checkbox"/>
Zonnepanelen	<input type="checkbox"/>	<input type="checkbox"/>	<input type="checkbox"/>	<input checked="" type="checkbox"/>
	<input type="checkbox"/>	<input type="checkbox"/>	<input type="checkbox"/>	<input type="checkbox"/>
	<input type="checkbox"/>	<input type="checkbox"/>	<input type="checkbox"/>	<input type="checkbox"/>
Tuin				
Inrichting				
Tuinaanleg/bestrating	<input checked="" type="checkbox"/>	<input type="checkbox"/>	<input type="checkbox"/>	<input type="checkbox"/>
Beplanting	<input checked="" type="checkbox"/>	<input type="checkbox"/>	<input type="checkbox"/>	<input type="checkbox"/>
	<input type="checkbox"/>	<input type="checkbox"/>	<input type="checkbox"/>	<input type="checkbox"/>

Lijst van zaken



	Blijft achter	Gaat mee	Kan worden overgenomen	n.v.t.
Verlichting/installaties				
Buitenverlichting <i>bij achterdeur</i>	<input checked="" type="checkbox"/>	<input type="checkbox"/>	<input type="checkbox"/>	<input type="checkbox"/>
Tijd- of schemerschakelaar/bewegingsmelder	<input checked="" type="checkbox"/>	<input type="checkbox"/>	<input type="checkbox"/>	<input type="checkbox"/>
<i>Lantaarn voortuin</i>	<input type="checkbox"/>	<input checked="" type="checkbox"/>	<input type="checkbox"/>	<input type="checkbox"/>
Bebouwing				
Tuinhuis/buitenberging	<input checked="" type="checkbox"/>	<input type="checkbox"/>	<input type="checkbox"/>	<input type="checkbox"/>
Kasten/werkbank in tuin <i>tuin</i> huis/berging	<input checked="" type="checkbox"/>	<input type="checkbox"/>	<input type="checkbox"/>	<input type="checkbox"/>
(Broei)kas	<input type="checkbox"/>	<input type="checkbox"/>	<input type="checkbox"/>	<input checked="" type="checkbox"/>
	<input type="checkbox"/>	<input type="checkbox"/>	<input type="checkbox"/>	<input type="checkbox"/>
	<input type="checkbox"/>	<input type="checkbox"/>	<input type="checkbox"/>	<input type="checkbox"/>
Overig				
Overige tuin, te weten:	<input type="checkbox"/>	<input type="checkbox"/>	<input type="checkbox"/>	<input type="checkbox"/>
- (sier)hek	<input checked="" type="checkbox"/>	<input type="checkbox"/>	<input type="checkbox"/>	<input type="checkbox"/>
- vlaggenmast(houder)	<input checked="" type="checkbox"/>	<input type="checkbox"/>	<input type="checkbox"/>	<input type="checkbox"/>
- <i>Zwembad + pompinstallatie</i>	<input checked="" type="checkbox"/>	<input type="checkbox"/>	<input type="checkbox"/>	<input type="checkbox"/>
-	<input type="checkbox"/>	<input type="checkbox"/>	<input type="checkbox"/>	<input type="checkbox"/>
Overig				
Zijn er zaken die geen eigendom zijn van verkoper omdat er sprake is van een leasecontract. Zo ja, neemt verkoper de zaak mee of moet het betreffende contract worden overgenomen?	Ja	Nee	Gaat mee	Moet worden overgenomen
CV/geiser/boiler	<input type="checkbox"/>	<input checked="" type="checkbox"/>	<input type="checkbox"/>	<input type="checkbox"/>
Keuken/tuin/kozijnen	<input type="checkbox"/>	<input checked="" type="checkbox"/>	<input type="checkbox"/>	<input type="checkbox"/>
Intelligente thermostaten e.d.	<input type="checkbox"/>	<input checked="" type="checkbox"/>	<input type="checkbox"/>	<input type="checkbox"/>
Stadsverwarming	<input type="checkbox"/>	<input checked="" type="checkbox"/>	<input type="checkbox"/>	<input type="checkbox"/>
Zonnepanelen	<input type="checkbox"/>	<input checked="" type="checkbox"/>	<input type="checkbox"/>	<input type="checkbox"/>
	<input type="checkbox"/>	<input type="checkbox"/>	<input type="checkbox"/>	<input type="checkbox"/>
	<input type="checkbox"/>	<input type="checkbox"/>	<input type="checkbox"/>	<input type="checkbox"/>
Bijlage(n) over te nemen contracten:				
-				
-				

Koper,
(en echtgeno(o)t(e)/partner)

plaats en datum:

Vragenlijst voor de verkoop van een woning

Indien u dat nodig vindt, kunt u nadere informatie geven aan het einde van deze vragenlijst of bij de tekst. Als u twijfelt over de juiste beantwoording, of als u een vraag niet begrijpt, zet dan een vraagteken voor de vraag. Neem dan zo snel mogelijk contact op met uw NVM-makelaar.

(* Een kopie van deel B wordt verstrekt aan de koper en kan, indien partijen dit wensen, als bijlage aan de koopakte gehecht worden.)

DEEL B

Persoonlijke gegevens

Naam :

Adres te verkopen woning: *Bergweg - hoord 4.6 Bergschenhoek*

1. Bijzonderheden

- | | |
|---|---|
| <p>a. Zijn er nadat u het perceel in eigendom hebt gekregen nog andere, eventuele aanvullende notariële of onderhandse akten opgesteld met betrekking tot het perceel? nee/ja</p> <p>b. Zijn er voor zover u bekend mondelinge of schriftelijke afspraken gemaakt over aangrenzende percelen? nee/ja
 <i>(Denk hierbij aan regelingen voor het gebruik van een poort, schuur, garage, tuin, overeenkomsten met meerdere burens, toezeggingen, erfafscheidingen.)</i>
 Zo ja, welke zijn dat?
 </p> <p>c. Wijken de huidige terreinafscheidingen volgens u af van de kadastrale eigendoms-grenzen? nee/ja
 <i>(Denk hierbij ook aan strookjes grond van de gemeente die u in gebruik heeft, of grond van u die gebruikt wordt door de burens.)</i>
 Zo ja, waaruit bestaat die afwijking?
 </p> <p>d. Is een gedeelte van uw pand, schuur, garage of schutting gebouwd op grond van de burens of andersom? nee/ja
 Zo ja, graag nader toelichten:
 </p> | <p>e. Heeft u grond van derden in gebruik? nee/ja
 Zo ja, welke?
 </p> <p>f. Rusten er voor zover u weet rechten op het perceel, zoals erfpacht, opstalrecht, vruchtgebruik, erfdienstbaarheden, kwalitatieve rechten of verplichtingen, kettingbedingen, voorkeursrechten, optierechten, rechten van wederinkoop, huurkoop, concurrentiebedingen etc.? nee/ja
 <i>(Bijvoorbeeld recht van overpad, 1^e recht van koop verstrekt aan derden, lopende, geschillen afspraken met betrekking tot gebruik van grond aan of van derden, verhuur, optiebedingen, etc.)</i>
 Zo ja, welke?
 </p> <p>g. Is de wet Voorkeursrecht Gemeenten van toepassing? nee/ja</p> <p>h. Is er een anti-speculatiebeding van toepassing op de woning? nee/ja
 Zo ja, hoe lang nog?
 </p> <p>i. Is er sprake van een beschermd stads- of dorpsgezicht? nee/ja
 Is er sprake van een gemeentelijk- of rijksmonument? nee/ja
 Is er sprake van een beeldbepalend object? nee/ja</p> |
|---|---|

j. Is er sprake van ruilverkaveling? nee/ja

k. Is er sprake van onteigening? nee/ja

l. Is de woning of de grond geheel of gedeeltelijk verhuurd of bij anderen in gebruik? nee/ja

Zo ja:

- is er een huurcontract? nee/ja

- welk gedeelte is verhuurd?

.....

- welke delen vallen onder gezamenlijk gebruik?

.....

- welke zaken zijn van de huurder en mag hij verwijderen bij ontruiming? (Bijvoorbeeld geiser, keuken, lampen.)

.....

- heeft de huurder een waarborgsom gestort? nee/ja
Zo ja, hoeveel?

.....

- hebt u nog andere afspraken met de huurders gemaakt? nee/ja
Zo ja, welke?

.....

m. Is er over het pand een geschil/procedures gaande, al dan niet bij de rechter, huurcommissie of een andere instantie? nee/ja

(Bijvoorbeeld onteigening/kwesties met burenen.)

Zo ja, welke is/zijn dat?

.....

n. Is er bezwaar gemaakt tegen de waardebeschikking WOZ? nee/ja

Zo ja, toelichting:

.....

o. Zijn er door de overheid of nutsbedrijven verbeteringen of herstellingen voorgeschreven of aangekondigd die nog niet naar behoren zijn uitgevoerd? nee/ja

p. Zijn er in het verleden subsidies of premies verstrekt die bij verkoop van de woning voor een deel kunnen worden teruggevorderd? nee/ja

q. Is het pand onbewoonbaar verklaard of in het verleden ooit onbewoonbaar verklaard geweest? nee/ja

r. Is er bij verkoop sprake van een omzetbelastingheffing? nee/ja
(Bijvoorbeeld omdat het een voormalig bedrijfsonroerendgoed is, of een woonwoning met praktijkgedeelte, of omdat u pas ingrijpend verbouwd hebt.)

s. Hoe gebruikt u de woning nu? (Bijvoorbeeld woning, praktijk, winkel, opslag.)

..... woning

Is dat gebruik volgens u en/of de gemeente toegestaan? nee/ja

2. Gevels

a. Is er sprake (geweest) van vochtdoorslag of aanhoudend vochtige plekken op de gevels? nee/ja
Zo ja, waar?

.....

b. Zijn er (gerepareerde) scheuren/beschadigingen in/aan de gevels aanwezig? nee/ja
Zo ja, waar?

c. Zijn de gevels tijdens de bouw geïsoleerd? nee/ja
Zo nee, zijn de gevels daarna geïsoleerd? nee/ja

d. Zijn de gevels ooit gereinigd? nee/ja
Zo ja, volgens welke methode?

.....

3. Dak(en)

a. Hoe oud zijn de daken?

Platte daken:
Overige daken: 1950

b. Heeft u last van daklekkages (gehad)? nee/ja
Zo ja, waar?

c. Zijn er in het verleden gebreken geconstateerd aan de dakconstructie zoals scheve, doorbuigende, krakende, beschadigde en/of aangetaste dakdelen? nee/ja
Zo ja, waar?

d. Heeft u het dak al eens (gedeeltelijk) laten vernieuwen c.q. laten repareren? nee/ja

e. Is het dak tijdens de bouw geïsoleerd? nee/ja

f. Zo nee, is het dak daarna geïsoleerd? nee/ja/gedeeltelijk

g. Zijn de regenwaterafvoeren in orde? nee/ja
Zo nee, toelichting:

h. Zijn de dakgoten in orde (bijv. lekkage)? nee/ja
Zo nee, toelichting:

4. Kozijnen, ramen en deuren

a. Wanneer zijn de kozijnen, ramen en deuren voor het laatst geschilderd?

..... 2016

Is dit gebeurd door een erkend schildersbedrijf? nee/ja

b. Functioneren alle scharnieren en sloten? nee/ja
Zo nee, toelichting:

c. Zijn alle sleutels aanwezig? nee/ja

d. Is er sprake van isolerende beglazing? ja/nee/gedeeltelijk

e. Is er bij isolerende beglazing sprake van condensvorming tussen het glas? nee/ja

Zo ja, waar?

5. Vloeren, plafonds en wanden

a. Is er sprake (geweest) van vochtdoorslag of optrekkend vocht op vloeren, plafonds en/of wanden? nee/ja
Zo ja, waar?

b. Is er sprake (geweest) van schimmelvorming op de vloeren, plafonds en/of wanden? nee/ja
Zo ja, waar?

c. Zijn er (gerepareerde) of (verborgen) scheuren en/of beschadigingen in/aan vloeren, plafonds en/of wanden aanwezig? nee/ja
Zo ja, waar?

..... slaapkamers achter.
d. Hebben zich in het verleden problemen voorgedaan met de afwerkingen? nee/ja
(Bijvoorbeeld loszittend tegelwerk, loslatend behang of spuitwerk, holklinkend of loszittend stucwerk, etc.)
Zo ja, waar?

e. Is er sprake (geweest) van gebreken aan de vloerconstructie, zoals scheve, doorbuigende, krakende, beschadigde en/of aangetaste vloerdelen? nee/ja
Zo ja, waar?

f. Is er sprake van vloerisolatie? nee/ja

6. Kelder, kruipruimte en fundering

- a. Is er sprake (geweest) van gebreken aan de fundering? nee/ja
Zo ja, waar?
.....
- b. Is de kruipruimte toegankelijk? nee/ja
- c. Is de kruipruimte droog? ja/nee/meestal
- d. Is er sprake van vochtdoorslag door de kelderwand? ja/nee/soms
- e. Is de grondwaterstand in de afgelopen jaren waarneembaar gewijzigd of is er sprake van wateroverlast geweest? nee/ja
Zo ja, heeft dit tot problemen geleid in de vorm van water in de kruipruimte c.q. kelder? nee/ja

7. Installaties

- a. Is er een CV-installatie aanwezig? nee/ja
Zo ja, welk type CV-ketel is het en hoe oud is deze?
Vaillant HR Solide
.....
Wanneer is deze voor het laatst onderhouden?
maart 2018
.....
- b. Is meer dan 1 keer per jaar bijvullen van de CV-installatie noodzakelijk? nee/ja
Zo ja, hoe vaak?
1 x per jaar
.....
- c. Zijn er radiatoren die niet warm worden? nee/ja
Zo ja, welke?
.....
- d. Zijn er radiatoren of (water)leidingen die lekken? nee/ja
Zo ja, waar?
.....
- e. Zijn er radiatoren of (water)leidingen die ooit zijn bevroren? nee/ja
Zo ja, waar?
.....
- f. Zijn er vertrekken die niet (goed) warm worden? nee/ja
Zo ja, welke?
.....

- g. In welk jaar zijn voor het laatst de aanwezige schoorsteenkanalen/rookgasafvoeren geveegd/gereinigd?

2006
.....

- h. Is de trek van aanwezige schoorsteenkanalen goed? nee/ja
- i. Is de elektrische installatie vernieuwd? nee/ja
Zo ja, wanneer en welke onderdelen?
2006 Gehele installatie
.....
- j. Zijn u gebreken bekend aan de technische installaties? nee/ja
Zo ja, welke?
.....
- k. Zijn er andere installaties met gebreken? nee/ja
Zo ja, welke en welke bijzonderheden?
.....
- ## 8. Sanitair en riolering
- a. Zijn er beschadigingen aan wastafels, douche, bad, toiletten, gootstenen en kranen? nee/ja
Zo ja, welke?
.....
- b. Lopen de afvoeren van wastafels, douche, bad, toiletten, gootstenen en kranen goed door? nee/ja
Zo nee, welke niet?
.....
- c. Is de woning aangesloten op het gemeentelijke riool? nee/ja
- d. Zijn er gebreken (geweest) aan de riolering, zoals breuken, stankoverlast, lekkages, etc.? nee/ja
Zo ja, welke?
.....
- e. Is er een andere voorziening, zoals een septictank, beerput of dergelijk aanwezig? nee/ja

9. Diversen

- a. Wat is het bouwjaar van de woning?
..... 1958
- b. Zijn er asbesthoudende materialen in de woning aanwezig? nee/ja
Zo ja, welke en waar?
.....
- c. Blijft er in de woning zeil achter, al dan niet vastgelijmd, dat is aangeschaft tussen 1955 en 1982? nee/ja
- d. Is er sprake van loden leidingen in de woning? nee/ja
Zo ja, waar?
.....
- e. Is de grond voor zover bekend verontreinigd? nee/ja
Zo ja, is er een onderzoeksrapport? nee/ja
Zo ja, heeft de gemeente/provincie een onderzoeks- of saneringsbevel opgelegd? nee/ja
- f. Is er voor zover bekend een olietank aanwezig? nee/ja
Zo ja, is deze gesaneerd/verwijderd? nee/ja
Is er een Kiwa-certificaat aanwezig? nee/ja

Is er sprake van overlast door ongedierte in en om de woning (Muizen, ratten, kakkerlakken, etc.)? nee/ja
- g. Is de woning aangetast door houtworm, boktor, ander ongedierte of zwam? nee/ja
Is deze aantasting al eens behandeld? nee/ja
Zo ja, wanneer en door welk bedrijf?
.....
- h. Is er voor zover bekend sprake van chlorideschade (betonrot)? nee/ja
(Betonrot komt vooral voor in kruipruimtes van woningen gebouwd tussen 1965 en 1981 die voorzien zijn van betonnen vloerelementen van het merk Kwaaitaal of Manta. Ook andere betonelementen - bijvoorbeeld balkons - kunnen aangetast zijn.)

- i. Hebben er verbouwingen en/of bijbouwingen plaatsgevonden in en/of om de woning? nee/ja
Zo ja, welke ver-/bijbouwingen, in welk jaartal en door welk bedrijf zijn deze uitgevoerd?

..... Berbouw.

- j. Zijn er verbouwingen of uitbreidingen uitgevoerd zonder omgevingsvergunning (voorheen bouwvergunning)? nee/ja

- k. Bent u in het bezit van een energieprestatiecertificaat/energielabel? nee/ja
Zo ja, welke label?

..... F

10. Vaste lasten

- a. Hoeveel betaalde u voor de laatste aanslag onroerende zaakbelasting? € 4.18,-
Belastingjaar 2017
- b. Wat is de WOZ-waarde? € 317.000
Peiljaar? 2017
- c. Hoeveel betaalde u voor de laatste aanslag waterschapslasten? € 236,82
Belastingjaar? 2018
- d. Hoeveel betaalde u voor de laatste aanslag rioolrecht? € 241,08
Belastingjaar? 2018
- e. Welke voorschotbedragen betaalt u maandelijks aan de nutsbedrijven?
- | | |
|----------------|---------|
| Gas | € 184,- |
| Elektra | € |
| Blokverwarming | € |
| Water | € 14,85 |

f. Zijn er leasecontracten
(Bijvoorbeeld keuken, kozijnen,
CV-ketel, etc.)? nee/ja
Zo ja, welke?
.....

Hoe lang lopen de contracten nog?
.....

g. Als er sprake is van erfpacht of
opstalrecht?
Hoe hoog is dan de canon per jaar? €
Heeft u alle canons betaald? nee/ja
Is de canon afgekocht? nee/ja
Zo ja, tot wanneer?
.....

h. Heeft u alle gemeentelijke belastingen
die u verschuldigd bent al betaald? nee/ja
Zijn er variabele bedragen voor
gemeenschappelijke poorten, inritten
of terreinen? nee/ja
Zo ja, hoe hoog en waarvoor? €
.....

i. Heeft u, om in de straat te parkeren,
een parkeervergunning nodig? nee/ja
Wat zijn de kosten voor deze parkeer-
vergunning per jaar? €
.....

11. Garanties

Zijn er lopende onderhoudscontracten en/
of garantieregelingen overdraagbaar aan de
koper zoals dakbedekking, CV-installatie,
dubbele beglazing, etc.? nee/ja

Zo ja, welke?
.....

ONDERTEKENING

Verkoper(s) verklaart/verklaren alle hem/haar bekende
feiten te hebben vermeld in dit formulier. Verkoper is
zich ervan bewust dat hij bij een niet juiste en/of
volledige vermelding van feiten de koper de
mogelijkheid heeft om op grond van het Burgerlijk
Wetboek schadevergoeding te claimen. Verkoper
verklaart de woning tot de notariële levering op een
manier te zullen bewonen en onderhouden welke in
het maatschappelijk verkeer als gebruikelijk wordt
beschouwd

Handtekening:

Nadere informatie (overige zaken die de koper naar uw mening moet weten):

Olietank is afgestort met zand door erkend bedrijf.

Certificaat aanwezig.

Dakplaten schuur mogelijk asbest houdend.

Uw NVM-makelaar



DB MAKELAARS

www.dbmakelaars.nl