

TE KOOP



Vanafprijs € 245.000,- k.k.

# DE RUYTERSTRAAT 15 DONGEN



[www.kinmakelaars.nl](http://www.kinmakelaars.nl) | Actief in de regio Breda, Dongen, Geldrop, Gilze-Rijen en Tilburg



# INHOUD

**Kenmerken**  
**Omschrijving en foto's**  
**Kadastrale kaart**  
**Plattegronden**  
**Lijst van Zaken**  
**Wonen in Dongen**  
**Extra toelichting over het kopen van een huis**  
**Kin Makelaars**

## WELKOM!

Heb je vragen over de Ruyterstraat 15?  
Bel of mail ons gerust!

Kin Makelaars Dongen  
Tel: 0162 - 726 926  
[dongen@kinmakelaars.nl](mailto:dongen@kinmakelaars.nl)



# KENMERKEN

<b>Algemeen</b>	
Adres	de Ruyterstraat 15
Plaats	Dongen
Aanvaarding	in overleg
Bouwjaar	1971
Inhoud	437 m <sup>3</sup>
Woonoppervlakte	137 m <sup>2</sup>
Perceeloppervlakte	205 m <sup>2</sup>
Aantal kamers	6
Aantal slaapkamers	4
Onderhoud binnen	goed
Onderhoud buiten	goed
<b>Ligging</b>	
Ligging woning	aan rustige weg, in woonwijk, open ligging
<b>Installaties</b>	
Verwarming	c.v.-ketel 2000
Warmwater	c.v.-ketel
Isolatie	dakisolatie, dubbel glas

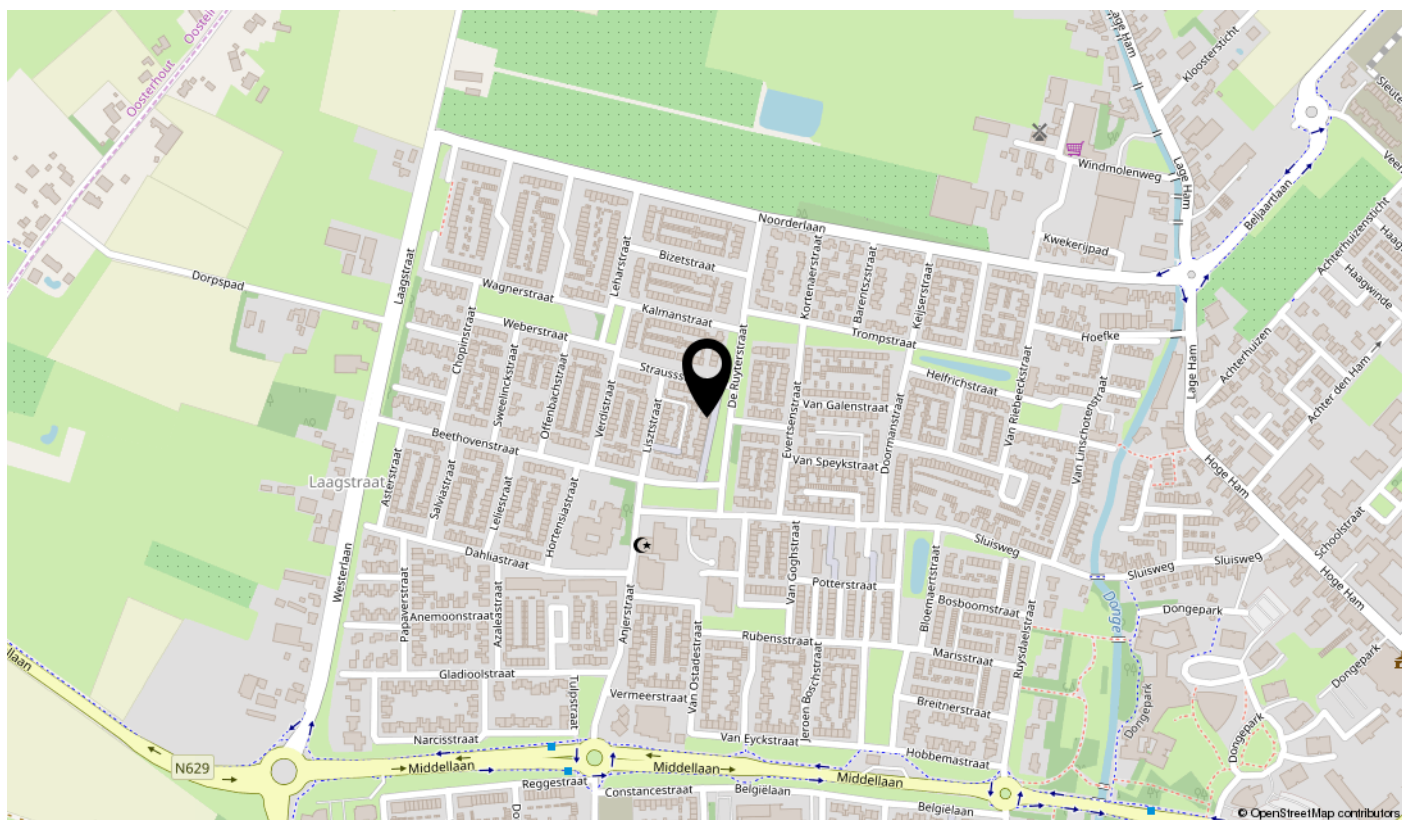

# DE RUYTERSTRAAT 15, DONGEN

In groene en brede straat gelegen, compleet gemoderniseerde en uitgebouwde tussenwoning met vrijstaande garage en zonnig gelegen achtertuin.





## BIJZONDERHEDEN

- Zeer nette afwerking. Volledig instapklaar!;
- De woning is aan de achterzijde royaal uitgebouwd;
- De begane grondvloer is volledig voorzien van vloerverwarming;
- De geautomatiseerde meterkast is voorzien van 8 groepen en 2 aardlekschakelaars;
- De zonnige achtertuin is gelegen op het zuidwesten;
- Voorzien van vrijstaande garage;
- De oplevering vindt in overleg plaats.

# BEGANE GROND

## Entree:

De entree biedt toegang tot de woonkamer, maar tevens ook de trapopgang naar de eerste verdieping. U vindt er de meterkast met 8 geautomatiseerde groepen en twee aardlekschakelaars en een modern toilet met vrij hangend closet en fonteintje. Ook aan extra bergruimte is gedacht. Er is een trapkast gecreëerd waar tevens de pomp van de vloerverwarming te vinden is.

De modernisatie van de volledige woning is zorgvuldig uitgevoerd. Zo is de bedrading van nagenoeg de gehele woning vernieuwd.

## Woonkamer:

De lichte, L- vormige woonkamer is hoogwaardig afgewerkt en voorzien van een tegelvloer met vloerverwarming. De wanden en het plafond zijn voorzien van glad pleisterwerk en geven het woongedeelte daardoor een moderne uitstraling. Aan de achterzijde zorgt de schuifpui voor veel licht en sfeer. Verder is de woonkamer aan zowel de voor- als achterzijde voorzien van elektrisch bedienbare rolluiken.

## Keuken:

De keuken is middels open verbinding fraai in de woonruimte geïntegreerd. U heeft direct contact met de woonkamer, maar toch is er een duidelijke scheiding gemaakt middels het eilandmeubel en de eetbar. De hoekkeuken is uitgevoerd met de nodige inbouwapparatuur, zoals een 5-pits gaskookplaat met afzuigschouw, een combi-oven, vaatwasmachine en een koelkast. Tevens is het meubel royaal voorzien van bergruimte.





# KEUKEN









**TUIN**



Aan de voorzijde zorgt de verzorgde en onderhoudsvriendelijke tuin voor net wat meer privacy, doordat er hierdoor een scheiding is gemaakt met het trottoir. Aan de achterzijde is de tuin gesitueerd op het zonnige zuidwesten en modern uitgevoerd met een terras en plantenborders. Om gedurende het jaar heerlijk van de tuin te kunnen genieten is tevens een overkapping geplaatst. Hier is het al vroeg in het voorjaar heerlijk vertoeven. Aan de achtergevel is vanwege de tuinligging gekozen voor een zonnenscherm.

#### Garage:

Aan de achterzijde van het perceel is een vrijstaande, in steen opgetrokken garage geplaatst met een binnenmaat van circa. 5.64 x 2.86 m. Deze is afsluitbaar middels een elektrisch bedienbare stalen kanteldeur.

# EERSTE VERDIEPING

De overloop biedt toegang tot drie slaapkamers, een moderne badkamer en de vaste trap naar de zolderverdieping.

## Slaapkamer 1:

Aan de linker voorzijde vindt u een slaapkamer, voorzien van laminaatvloer, spachtelputz wanden, kunststof kozijnen met dubbel glas en rolluiken. Deze slaapkamer is circa 3.06 x 3.65 meter groot.

## Slaapkamer 2:

Aan de linker achterzijde vindt u een slaapkamer, voorzien van laminaatvloer, spachtelputz wanden, kunststof kozijnen met dubbel glas en een rolluik. Deze slaapkamer is circa 4.67 x 3.42 meter groot.

## Slaapkamer 3:

Aan de rechter achterzijde vindt u een slaapkamer, voorzien van laminaatvloer, spachtelputz wanden, kunststof kozijnen met dubbel glas en een rolluik. Deze slaapkamer is circa 3.62 x 2.51 meter groot.









# BADKAMER

Deze fraaie geheel betegelde badkamer is in 2009 volledig vernieuwd en voorzien van een inloopdouche, vrij hangend closet en wastafel met badmeubel. De ruimte wordt extra geventileerd middels mechanische ventilatie.







### **Tweede verdieping:**

Middels een vaste trap is de ruime zolderverdieping te bereiken, welke is ingedeeld in een voorzolder en vierde slaapkamer.

Op de voorzolder zijn de aansluitpunten voor de wasmachine en droger, alsmede de opstelling van de combiketel. Dit betreft een Nefit combiketel uit 2000.



### **Slaapkamer 4:**

De zolderkamer is voorzien van een dakkapel en een dakraam. Daardoor is deze slaapkamer heerlijk licht. Onder de schuine zijde zijn afsluitbare knieschoten gemaakt. Vanaf 1.50 stahoogte gerekend bedraagt de afmeting circa 4.60 x 3.09 meter. Dit is royaal te noemen.



De woning is gelegen aan een rustige straat in de woonwijk West II, welke zich kenmerkt door de verschillende groenzones met o.a. vijverpartijen. Aan de voorzijde is er een gemeenschappelijke groenvoorziening en er zijn voldoende parkeerplaatsen. Vanuit West II bent u binnen enkele minuten op de uitvalswegen als de A59 en A27. Het centrum van Dongen is binnen enkele minuten fietsen bereikbaar. Ook zijn er twee basisscholen op loopafstand te vinden. De Ruyterstraat zelf is een ruim opgezette laan met aan de voorzijde van de woning een brede groenstrook en trottoir. Ook aan de achterzijde van de woning heeft u nagenoeg geen inkijk. Hierdoor geniet u van veel privacy.





**OMGEVING**



<p>12345 25</p> <p>— Vastgestelde kadastrale grens — Voorlopige kadastrale grens — Administratieve kadastrale grens — Bebouwing — Overige topografie</p>	<p>Deze kaart is noordgericht Perceelnummer Huisnummer</p>	<p>Schaal 1:500</p> <p>Kadastrale gemeente DONGEN Sectie A Perceel 2667</p>
--	--	---

Aan dit uittreksel kunnen geen betrouwbare maten worden ontleend.  
De Dienst voor het kadaster en de openbare registers behoudt zich de intellectuele eigendomsrechten voor, waaronder het auteursrecht en het databankenrecht.

DE RUYTERSTRAAT 15  
BEGANE GROND

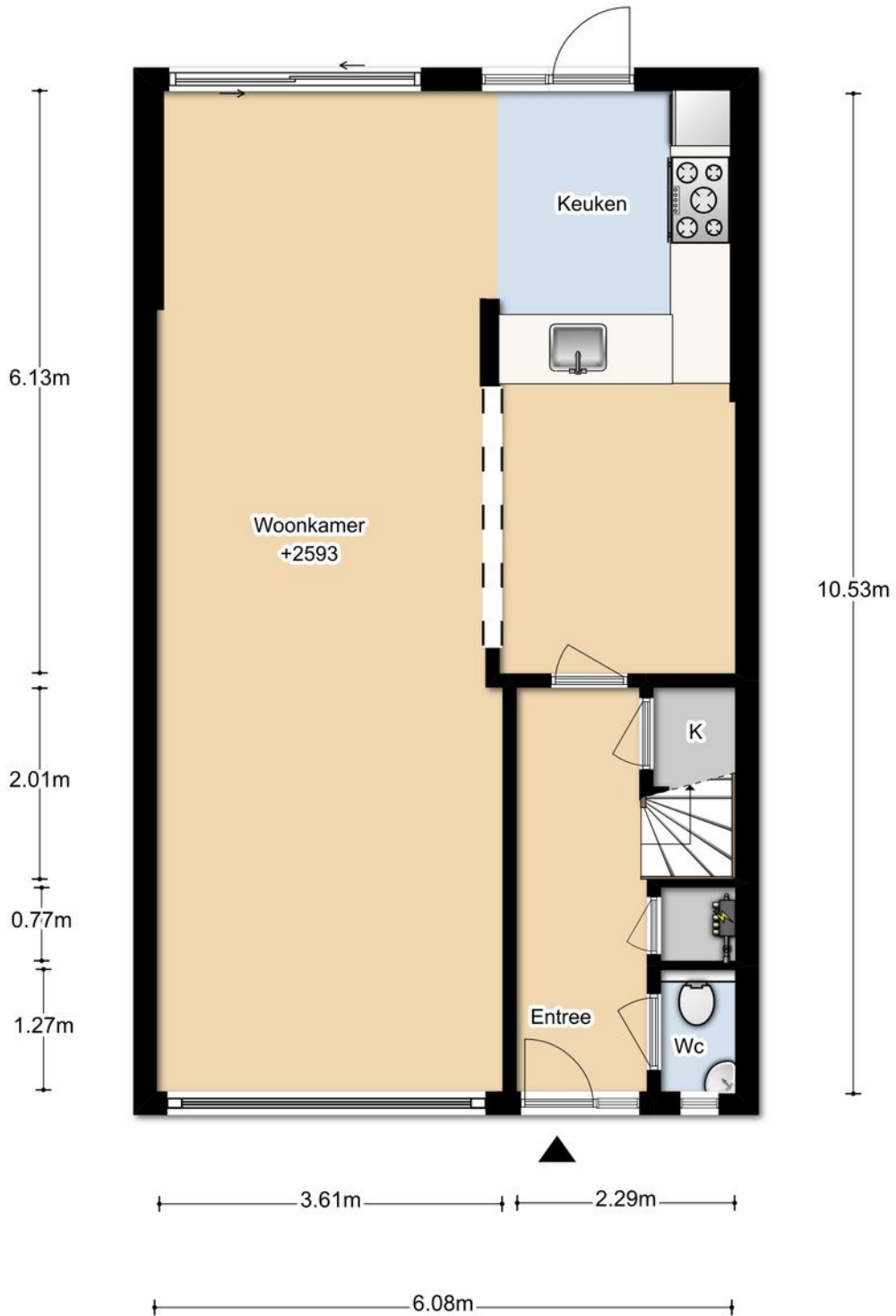

DEZE PLATTEGRONDEN ZIJN MET DE GROOTSTE ZORG  
SAMENGESTELD EN DIENEN TER INDICATIE.  
ER KUNNEN GEEN RECHTEN AAN WORDEN ONTLEEND.

**BEGANE GROND**

DE RUYTERSTRAAT 15  
1E VERDIEPING

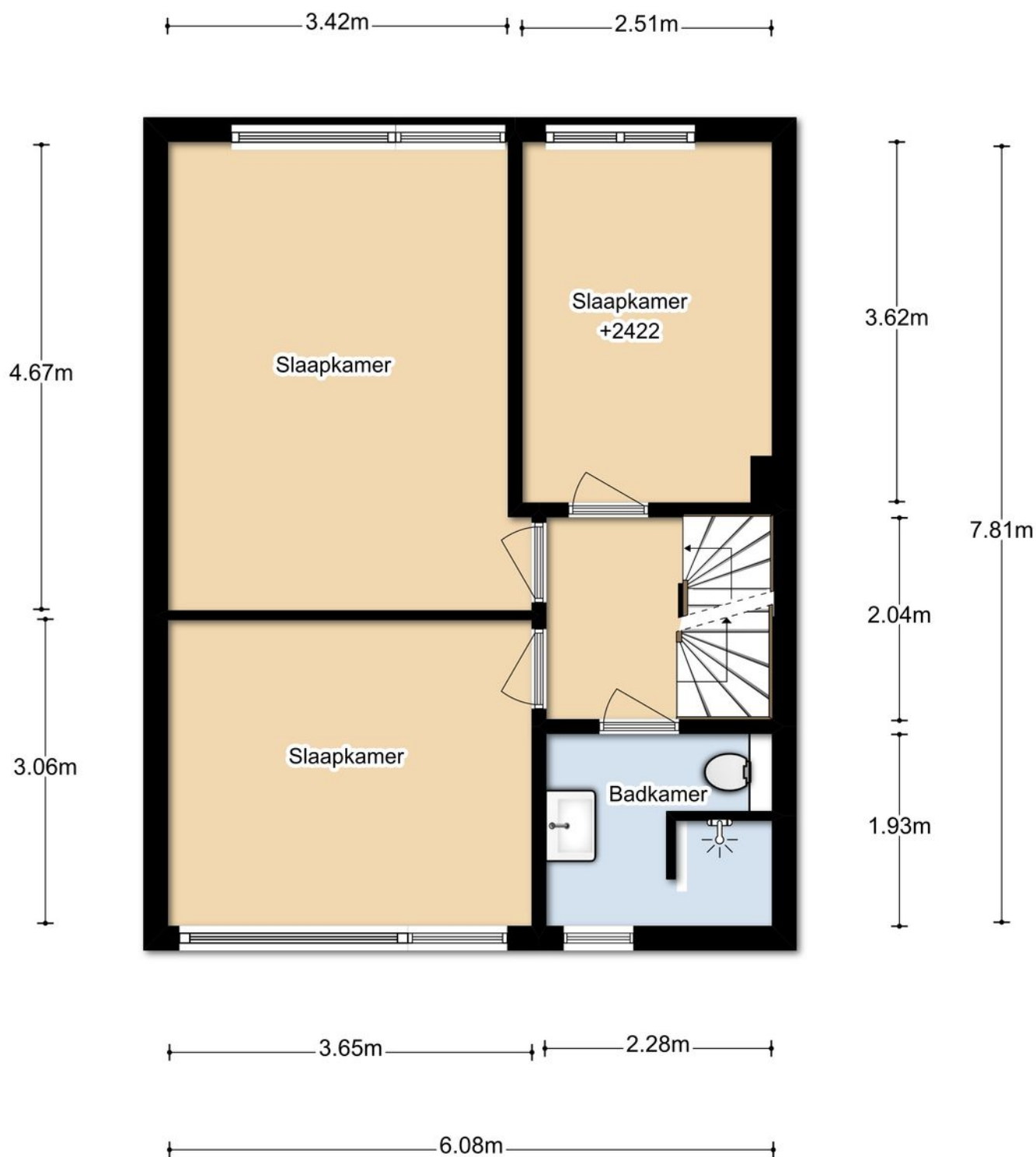

DEZE PLATTEGRONDEN ZIJN MET DE GROOTSTE ZORG  
SAMENGESTELD EN DIENEN TER INDICATIE.  
ER KUNNEN GEEN RECHTEN AAN WORDEN ONTLEEND.

**EERSTE VERDIEPING**

DE RUYTERSTRAAT 15  
ZOLDER

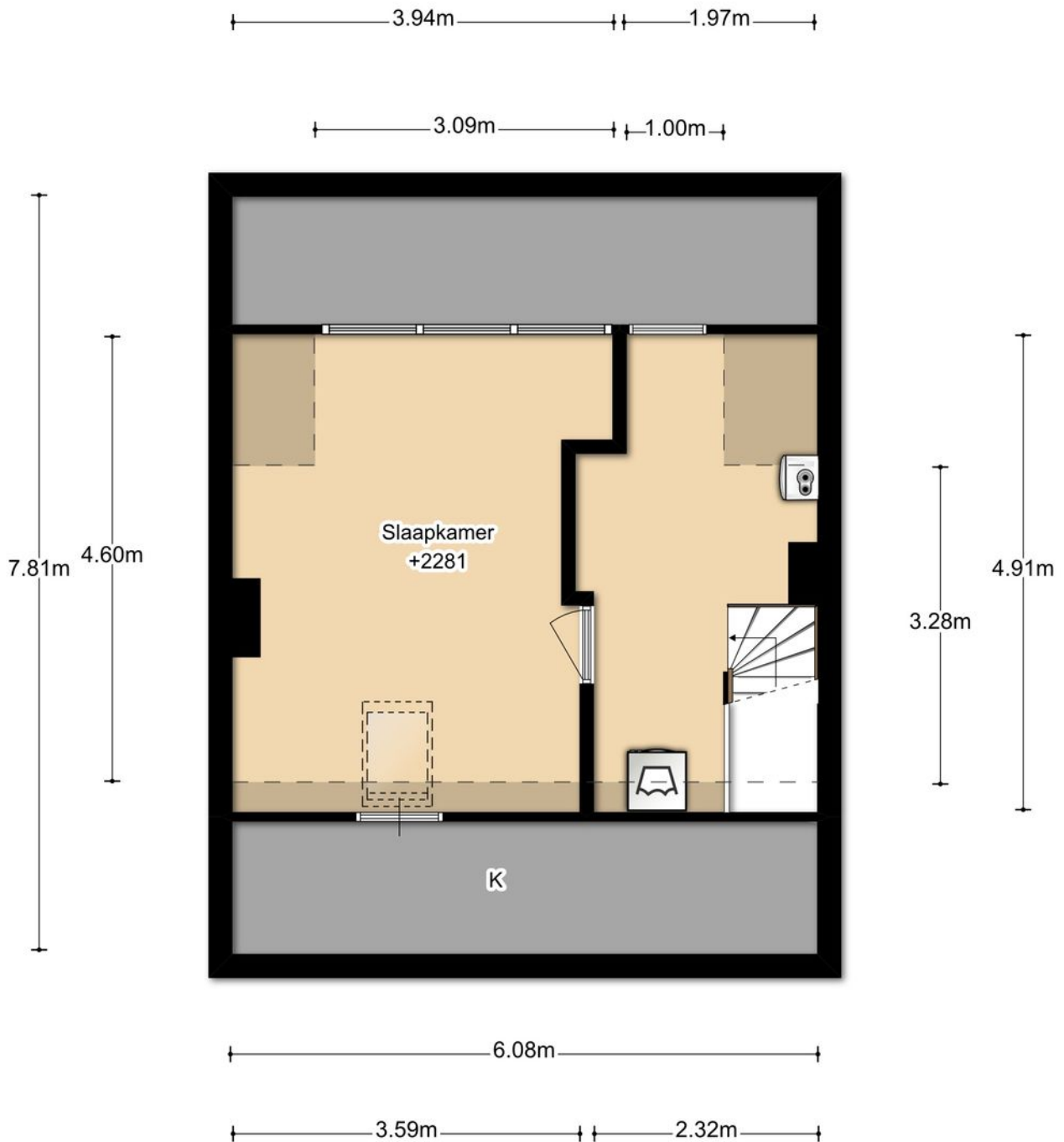

DEZE PLATTEGRONDEN ZIJN MET DE GROOTSTE ZORG  
SAMENGESTELD EN DIENEN TER INDICATIE.  
ER KUNNEN GEEN RECHTEN AAN WORDEN ONTLEEND.

**TWEEDE VERDIEPING**

DE RUYTERSTRAAT 15  
BEGANE GROND

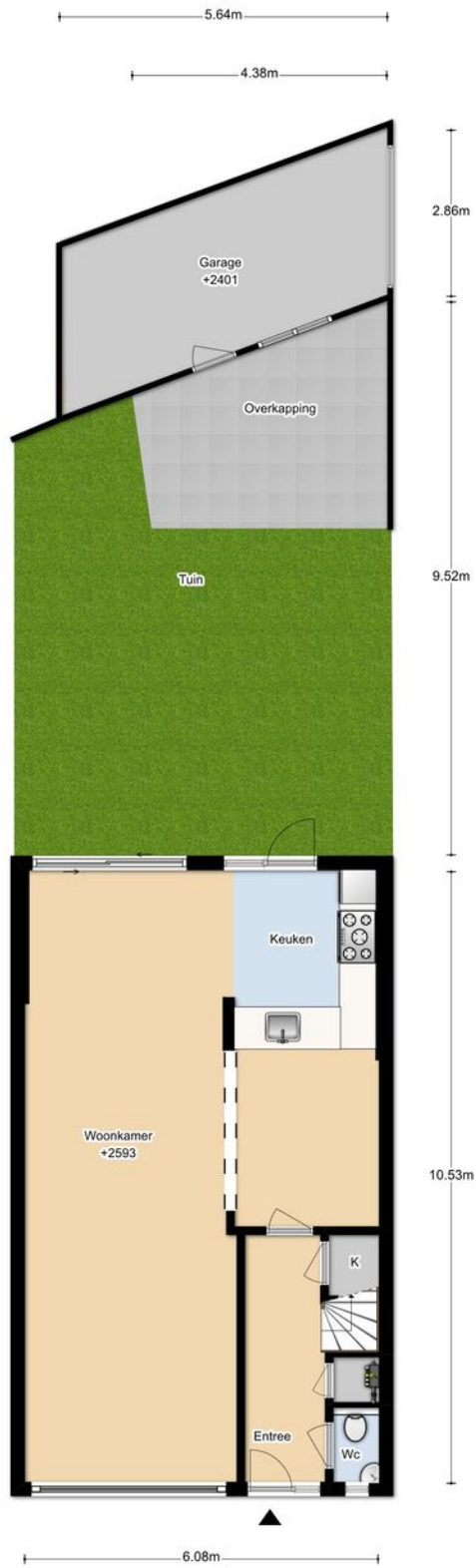

DEZE PLATTEGRONDEN ZIJN MET DE GROOTSTE ZORG  
SAMENGESTELD EN DIENEN TER INDICATIE.  
ER KUNNEN GEEN RECHTEN AAN WORDEN ONTLEEND.

SITUATIE



# LIJST VAN ZAKEN

Voor de onderstaande zaken - ongeacht of ze roerend dan wel onroerend zijn - geldt dat ze soms wel en soms niet in de woning achterblijven.

Beschrijving zaken	Blijft achter	Gaat mee	Ter overname	NVT
<b>Woning - Interieur</b>				
(Voorzet) openhaard met toebehoren				X
Allesbrander				X
Houtkachel				X
(Gas)kachels				X
Designradiator(en)				X
Radiatorafwerking	X			
Verlichting, te weten				
- inbouwspots/dimmers	X			
- opbouwspots/armaturen/lampen/dimmers		X		
- losse (hang)lampen		X		
- alle lampen gaan mee behalve inbouwspots keuken en trap				X
-				X
(Losse)kasten, legplanken, te weten				
- alle losse kasten gaan mee		X		
-				X
Raamdecoratie/zonwering binnen, te weten				
- gordijnrails		X		
- gordijnen		X		
- overgordijnen		X		
- vitrages		X		
- rolgordijnen				X
- lamellen		X		
- jaloezieën				X
- (losse) horren/rolhorren				X
-				X

# LIJST VAN ZAKEN

Voor de onderstaande zaken - ongeacht of ze roerend dan wel onroerend zijn - geldt dat ze soms wel en soms niet in de woning achterblijven.

Beschrijving zaken	Blijft achter	Gaat mee	Ter overname	NVT
-				X
Vloerdecoratie, te weten				
- vloerbedekking	X			
- parketvloer				X
- houten vloer(delen)				X
- laminaat	X			
- plavuizen	X			
- de leisteenvloer op de BG blijft achter				X
-				X
Overig, te weten				
- spiegelwanden				X
- schilderij ophangstelsel				X
-				X
-				X
<b>Woning - Keuken</b>				
Keukenblok (met bovenkasten)	X			
Keuken (inbouw)apparatuur, te weten				
- kookplaat				X
- (gas)fornuis	X			
- afzuigkap	X			
- magnetron				X
- oven				X
- combi-oven/combimagnetron	X			
- koelkast	X			
- vriezer				X
- koel-vriescombinatie				X
- vaatwasser	X			

# LIJST VAN ZAKEN

Voor de onderstaande zaken - ongeacht of ze roerend dan wel onroerend zijn - geldt dat ze soms wel en soms niet in de woning achterblijven.

Beschrijving zaken	Blijft achter	Gaat mee	Ter overname	NVT
- Quooker				X
- koffiezetapparaat		X		
-				X
-				X
Keukenaccessoires				
-				X
-				X
<b>Woning - Sanitair/sauna</b>				
Sauna met toebehoren				
				X
				X
Toilet met de volgende toebehoren				
- toilet	X			
- toiletrolhouder	X			
- toiletborstel(houder)				X
- fontein	X			
-				X
-				X
Badkamer met de volgende toebehoren				
- ligbad				X
- jacuzzi/whirlpool				X
- douche (cabine/scherm)				X
- stoomdouche (cabine)				X
- wastafel	X			
- wastafelmeubel	X			
- planchet				X
- toiletkast				X
- toilet	X			

# LIJST VAN ZAKEN

Voor de onderstaande zaken - ongeacht of ze roerend dan wel onroerend zijn - geldt dat ze soms wel en soms niet in de woning achterblijven.

Beschrijving zaken	Blijft achter	Gaat mee	Ter overname	NVT
- toiletrolhouder	X			
- toiletborstel(houder)				X
-				X
-				X
<b>Woning - Exterieur/installaties/ veiligheid/energiebesparing</b>				
Schotel/antenne				X
Brievenbus				X
(Voordeur)bel	X			
Alarminstallatie				X
(Veiligheids)sloten en overige inbraakpreventie				X
Rookmelders	X			
Screens/rolluiken	X			
CV met toebehoren	X			
(Klok)thermostaat	X			
Mechanische ventilatie				X
Luchtbehandeling				X
Telefoonaansluiting/internetaansluiting				X
Veiligheidsschakelaar wasautomaat				X
Waterslot wasautomaat				X
Zonnepanelen				X
Airconditioning met toebehoren				X
				X
				X
Warmwatervoorziening, te weten				
- via CV-installatie	X			
- boiler				X
- close-in boiler				X
- geiser				X

# LIJST VAN ZAKEN

Voor de onderstaande zaken - ongeacht of ze roerend dan wel onroerend zijn - geldt dat ze soms wel en soms niet in de woning achterblijven.

Beschrijving zaken	Blijft achter	Gaat mee	Ter overname	NVT
-				X
-				X
Isolatievoorzieningen (voorzetramen/ radiatorfolie etc.), te weten				
-				X
-				X
<b>Tuin - Inrichting</b>				
Tuinaanleg/bestrating	X			
Beplanting		X		
beplanting in potten gaan mee, incl 2 stuks boompjes uit de achtertuin				X
<b>Tuin - Verlichting/installaties</b>				
Buitenverlichting	X			
Tijd- of schemerschakelaar/ bewegingsmelder				X
				X
<b>Tuin - Bebouwing</b>				
Tuinhuis/buitenberging				X
Kasten/werkbank in tuinhuis/berging				X
(Broei)kas				X
				X
				X
<b>Tuin - Overig</b>				
Overige tuin, te weten				
- (sier)hek				X
- vlaggenmast(houder)				X

# LIJST VAN ZAKEN

Voor de onderstaande zaken - ongeacht of ze roerend dan wel onroerend zijn - geldt dat ze soms wel en soms niet in de woning achterblijven.

Beschrijving zaken	Blijft achter	Gaat mee	Ter overname	NVT
-				X
- Zonnescherm			X	
<b>Overig - Overig</b>				
CV/geiser/boiler				X
Keuken/tuin/kozijnen				X
Intelligente thermostaten e.d.				X
Stadsverwarming				X
Zonnepanelen				X
				X
				X

# KIN MAKELAARS

## JOUW MAKELAAR IN DE REGIO

### Kin Makelaars zet je op voorsprong

Verkopen doe je samen, dat is al sinds de start het credo van Kin Makelaars. We horen graag wat je wensen zijn en doen er alles aan om deze te vervullen. Verkopen of verhuren tegen de condities zoals jij die voor ogen hebt. Jij beslist, wij creëren de optimale omstandigheden.

Daar ligt het onderscheid van Kin Makelaars: professioneel bemiddelen en klanten op voorsprong zetten. Met naast de bouwkundige bagage een uitstekende kennis van de lokale én regionale woningmarkt. Bij koop, bij huur en bij officiële taxaties. Vijfendertig jaar ervaring in vastgoed, hypotheek en verzekeringen.

### De nummer 1 in de regio

Luchtkastelen bouwen en gouden bergen beloven kan iedereen, maar aan een eerlijk en betrouwbaar advies heb je het meest. Enthousiast als het kan, voorzichtig als het moet: dat is waar Kin voor staat. Omdat niemand baat heeft bij een verkeerde keuze. In alle bescheidenheid: Kin Makelaars heeft een reputatie hoog te houden. De nummer 1 makelaar van Noord – Brabant, nummer 10 op de nationale ranglijst en – misschien wel het allerbelangrijkste objectieve kenmerk – een gemiddelde klanttevredenheid van 8,5 op Funda.

### Mensenwerk en slimme marketing

De kracht van Kin zit hem in de mensen, maar ook in de marktwerking. Onder andere met professionele video's, hoogtefoto's en met regelmaat drones laten we woningen extra opvallen binnen het aanbod op Funda. Op Facebook hebben we duizenden volgers. En ook middels onze digitale nieuwsbrief met 16.500 abonnees en onze eigen Woonspecial die huis-aan-huis wordt bezorgd, weten we potentiële kopers op een andere manier te bereiken.

### Actief in de regio Breda, Dongen, Geldrop, Gilze-Rijen en Tilburg

Kin is in de regio volop vertegenwoordigd. Toch beschikt ieder kantoor over een compact team waarbij maatservice, loyaliteit en persoonlijke aandacht centraal staan. Met vaste contactpersonen, korte communicatielijnen en veelvuldig onderling contact. Met het marktgebied van alle vestigingen als surplus.

### Gratis waardebeoordeling

Verhuisplannen? Dan leggen we graag uit hoe we jou op voorsprong kunnen zetten. Bel ons voor een gratis waardebeoordeling en we komen vrijblijvend bij je langs. Maar je bent uiteraard ook van harte welkom op onze vestigingen.

### Verzekeringen en Hypotheken

Besteed voldoende aandacht aan je hypotheek. Het afsluiten van een goede hypotheek is immers waarschijnlijk de belangrijkste financiële beslissing in je leven. Informeer bij de makelaar naar de beste hypotheekadviseur bij jou in de buurt. We helpen je daar graag bij!





## WONEN IN DONGEN

Met ruim 25.000 inwoners is Dongen een dorp van de juiste grootte: niet te groot en niet te klein. Met een verrassend winkelaanbod en alle faciliteiten in huis zorgt Dongen ervoor dat het dorp zowel voor de inwoners als voor de naastgelegen dorpen aantrekkelijk is. In Dongen kun je terecht voor de dagelijkse en niet dagelijkse boodschappen. En voor de grotere winkelketens zijn de steden Tilburg, Breda en Oosterhout heel dichtbij. In amper tien minuutjes rijden zit je in hartje Oosterhout.

Ook voor kinderen is Dongen een dorp waar meer dan genoeg te beleven is. Het telt diverse basisscholen en een school voor voortgezet onderwijs. En met de vele sportverenigingen is er ook op sportief vlak voor ieder wat wils. Dongen beschikt zelfs over een Dongense jeugdraad die verantwoordelijk is voor allerlei activiteiten voor de jeugd waaronder ook de Dongense zomerspelen. Met een rijk verenigingsleven wordt in Dongen van alles georganiseerd. Zo is bijvoorbeeld DongenIce een jaarlijks terugkerend begrip!





# EXTRA TOELICHTING OVER HET KOPEN VAN EEN HUIS

## Bezichtiging

Een bezichtiging helpt om een volledig beeld te krijgen van de woning. We maken hiervoor graag een afspraak. Laat je ons enkele dagen na de rondleiding weten wat je van het huis vindt? Zowel wij als de verkoper horen dit graag.

## Onderzoeksplicht

Wil je na de bezichtiging een bod uitbrengen, dan is het van groot belang om eerst goed onderzoek te doen naar alle aspecten die bij de aankoop een rol spelen. We gaan er vanuit dat je al deze facetten goed onderzocht hebt. Niet alleen de informatie die wij je hebben gegeven, maar bijvoorbeeld ook je financiële mogelijkheden en eventuele vragen aan de gemeente.

## Bod uitbrengen

Bij het uitbrengen van een bod hoort:

- Geboden koopsom
- Datum van aanvaarding
- Wel of geen overname roerende zaken en zo ja welke
- Wel of geen ontbindende voorwaarden en zo ja welke

Als bieder krijg je niet automatisch een ontbindende voorwaarde voor de financiering. Als je dit wenst, geef dan aan dat je hier een beroep op doet en voor welk bedrag. Over ontbindende voorwaarden moeten partijen het eens zijn vóór de koop. Pas als beide partijen akkoord zijn over niet alleen de prijs maar ook alle ontbindende voorwaarden vindt de koop plaats. Voor een objectief en onafhankelijk advies over de financiering kun je bij onze hypotheekadviseur terecht. Dit eerste adviesgesprek is altijd gratis en geheel vrijblijvend.

## Waarborgsom/bankgarantie

De koper stort (tenzij anders overeengekomen) als waarborg een bedrag van 10% van de koopsom op de rekening van de notaris van zijn keuze. Als alternatief geldt een bankgarantie van een Nederlandse bankinstelling.

## Koopovereenkomst

Kin Makelaars maakt de koopovereenkomst op conform de standaard van de NVM, de Consumentenbond en de Vereniging Eigen Huis. Tenzij anders overeengekomen ondertekenen en retourneren beide partijen dit document binnen 5 werkdagen.

## Drie dagen bedenktijd

Iedere particuliere koper die een woning koopt krijgt drie dagen bedenktijd. In dit tijdsbestek is het mogelijk om de overeenkomst ongedaan te maken. Deze bedenktijd is wettelijk geregeld.

Deze termijn begint zodra de koper de getekende overeenkomst (of een kopie daarvan) ontvangt en dit bevestigt.

De bedenktijd is alleen van toepassing op de aankoop van een woonruimte voor eigen gebruik en geldt slechts éénmaal. De koop is pas gesloten als deze schriftelijk is vastgelegd en door beide partijen ondertekend.

## Registers

De partijen hebben de mogelijkheid om het object in te schrijven in de openbare registers. Dit biedt partijen bescherming tegen eventueel later gelegd beslag op het registergoed.

## Asbestclausule

Sinds 1 juli 1993 is de verkoop en verwerking van asbesthoudende materialen in Nederland verboden. De kans bestaat dat een woning van voor die tijd asbesthoudende materialen bevat. Bij mogelijke aanwezigheid van asbest in de woning is de 'asbestclausule' van kracht. Deze is als volgt geformuleerd: "Aan koper is bekend dat in de onroerende zaak asbest kan zijn verwerkt. Bovendien verklaart koper ermee bekend te zijn dat het ten tijde van de bouw of renovatie van het verkochte normale praktijk was asbesthoudende materialen te verwerken. Koper aanvaardt de eventuele aanwezigheid van die materialen in het verkochte. Koper vrijwaart verkoper voor enige aanspraak uit dien hoofde." De makelaar vertelt of de asbestclausule van toepassing is.

## Verbod op asbestdaken of asbestgolfplaten per 2024

Vanaf 2024 geldt een verbod op asbestdaken en asbestgolfplaten. Particulieren moeten de kosten voor het verwijderen van asbest zelf betalen. Koper verklaart bekend te zijn met deze wetgeving en vrijwaart verkoper voor elke aansprakelijkheid, hoe ook genaamd en onder welke titel dan ook, die uit de aanwezigheid en/of verwijdering van asbesthoudende stoffen/materialen kan voortvloeien.

### Ouderdomsclausule

In de koopovereenkomst kan bij oudere woningen een ouderdomsclausule worden opgenomen. Dit betekent dat de eisen voor de bouwkwaliteit aanzienlijk lager liggen dan die voor nieuwe woningen.

### Feitelijk gebruik

Wanneer een woning door verkoper is geërfd of langdurig is verhuurd, is mogelijk de clausule met betrekking tot feitelijk gebruik van toepassing. Of dit het geval is, weet de makelaar. Bij deze clausule attendeert de verkoper de koper uitdrukkelijk op het feit dat hij het verkochte nooit zelf feitelijk heeft gebruikt. Het is daarom niet mogelijk om de koper te informeren over eigenschappen van of gebreken aan het verkochte. In dit kader komen partijen overeen dat dergelijke eigenschappen of gebreken voor risico en rekening van koper komen. Bij de vaststelling van de koopsom is hiermee rekening gehouden. Om dit risico voor koper te beperken, heeft verkoper koper in de gelegenheid gesteld een bouwkundige inspectie uit te voeren.

### Toelichtingclausule NEN2580

De meetinstructie is gebaseerd op de NEN 2580. De Meetinstructie is bedoeld om een meer eenduidige manier van meten toe te passen voor het geven van een indicatie van de gebruiksoppervlakte, maatvoeringen t.a.v. plattegronden inhouds- en oppervlaktematen zijn bij benadering vastgesteld, veelal in een meetrapport. De meetinstructie sluit verschillen in de meetuitkomsten niet volledig uit, door bijvoorbeeld interpretatieverschillen, afrondingen of beperkingen bij het uitvoeren van de meting. Uitgangspunt blijft altijd: "wat je ziet is wat je koopt" en de objectinformatie is van lagere prioriteit. Koper is in gelegenheid gesteld om deze maten op of na te meten en vrijwaart verkoper en diens makelaar van elke aansprakelijkheid wanneer hier toch afwijkingen in zouden voorkomen.

### Energielabel

Elke verkoper is bij wet verplicht een definitief energielabel te overhandigen bij de eigendomsoverdracht van de woning. Wie bij levering niet over een energielabel beschikt, riskeert een sanctie.

### Verantwoording

De gegevens in deze brochure zijn met zorg verzameld. Daarbij is de grootst mogelijke nauwkeurigheid nagestreefd. Wij zijn daarbij voor een groot deel afhankelijk van informatie van derden. Voor de juistheid van de gegevens aanvaarden wij noch de verkoper enige aansprakelijkheid. Aan deze informatie kunnen dan ook geen rechten worden ontleend. Heb je na het lezen van deze brochure nog vragen, neem dan contact op met de makelaar.

### Tenslotte

Een huis kopen doe je niet iedere dag. Verzeker je ervan dat alle belangrijke zaken aan bod komen. Schroom dus niet om onze makelaar tekst en uitleg te vragen over de woning en de (aankoop)procedure. We beantwoorden je vragen met alle plezier.



**Heb je vragen over deze woning?  
Wij staan voor je klaar!**

**Vestiging Dongen  
Hoge Ham 93, 5104 JC DONGEN  
Tel: 0162 - 726 926  
dongen@kinmakelaars.nl**

# KIN MAKELAARS JOUW MAKELAAR IN DE REGIO



Tot ziens in één van onze vestigingen in de regio of  
in jouw toekomstige woning!

[www.kinmakelaars.nl](http://www.kinmakelaars.nl)

KIN MAKELAARS VESTIGINGEN



**KIN**  
MAKELAARS

#### Breda

Ginnekenweg 170  
4835 NH BREDA  
Tel. 076 - 5 221 221  
[breda@kinmakelaars.nl](mailto:breda@kinmakelaars.nl)

#### Dongen

Hoge Ham 93  
5104 JC DONGEN  
Tel. 0162 - 726 926  
[dongen@kinmakelaars.nl](mailto:dongen@kinmakelaars.nl)

#### Geldrop

Korte Kerkstraat 6A  
5664 HG GELDROP  
Tel. 040 - 7 200 722  
[geldrop@kinmakelaars.nl](mailto:geldrop@kinmakelaars.nl)

#### Gilze

Raadhuisstraat 11E  
5126 CK GILZE  
Tel. 0161 - 244 844  
[gilze@kinmakelaars.nl](mailto:gilze@kinmakelaars.nl)

#### Rijen

Hoofdstraat 27  
5121 JA RIJEN  
Tel. 0161 - 244 844  
[rijen@kinmakelaars.nl](mailto:rijen@kinmakelaars.nl)

#### Tilburg

Bredaseweg 219-01  
5038 NE TILBURG  
Tel. 013 - 5 339 339  
[tilburg@kinmakelaars.nl](mailto:tilburg@kinmakelaars.nl)