



DB MAKELAARS



**Rozenoord 70, 2651 XP Berkel en Rodenrijs**

**Vraagprijs € 342.500,- k.k.**



DB Makelaars  
Tobias Asserlaan 3  
2662 SB, BERGSCHENHOEK  
Tel: 010-7850833  
E-mail: info@dbmakelaars.nl

Op zoek naar een instapklare eengezinswoning? Dit fantastische huis staat in een rustige en kindvriendelijke wijk, met alle voorzieningen in de buurt.

Zo zijn er diverse scholen, sportverenigingen en een buurtsupermarkt (AH) om de hoek. Ook de RandstadRail is vlakbij, zodat Den Haag en Rotterdam goed bereikbaar zijn.

Het huis ziet er tip top verzorgd uit en is goed onderhouden. Er zijn 4 slaapkamers en de zolderkamer is zeer ruim waardoor je daar met gemak 2 kamers van kunt maken. Verder heeft het huis een moderne keuken (2015) en badkamer en een verzorgde tuin op het zonnige Zuidoosten.

Kortom, een heerlijk huis waar je zo in kan!

#### Indeling

##### Begane grond:

Prachtig aangelegde voortuin, hal, meterkast met 11 groepen, trap naar de eerste verdieping met daaronder een trapkast. Modern toilet met zwevend closet en inbouwreservoir en een wel heel bijzondere vloer: met allemaal 5 cent muntjes!

De lichte woonkamer heeft een mooie vloer van houtlamel parket in een whitewash uitvoering. De keuken is doorgebroken, waardoor een grote, open keuken is ontstaan met een ruim kook-schiereiland voorzien van een 5 pits gaskookplaat en een in het plafond geïntegreerde afzuigkap.

Verder beschikt de keuken over een spoelbak met close-in boiler, vaatwasser, combimagnetron, oven en koel/vries combinatie.

Vanuit de keuken is er een deur naar de heerlijk zonnige achtertuin op het zuid-oosten. De tuin ziet er verzorgd uit en is ingedeeld in een terras, een gazon en diverse hardhouten plantenbakken. De tuin is ook via een achterom te bereiken en beschikt over een ruime stenen berging.

##### Eerste verdieping:

Ruime overloop met toegang tot drie slaapkamers, het 2e toilet, trap naar de 2e verdieping, de badkamer en een vaste kast. De gehele verdieping is voorzien van een houtlamel parketvloer.

Slaapkamer 1 (2,94 x 3,03 m.): aan de achterkant gelegen.

Slaapkamer 2 (2,80 x 5,08 m.): ook aan de achterkant gelegen, ruime ouderslaapkamer met een ingebouwde kastenwand.

Slaapkamer 3 (2,99 x 3,70 m.): aan de voorkant gelegen, met een inbouwkast.

De moderne badkamer is tot aan het plafond betegeld en is voorzien van een natuurstenen wastafel, een ligbad, designradiator en een inloopdouche. Bijzonder aan de badkamer is dat er in het plafond een speaker is ingebouwd, voor een ontspannend muziekje tijdens het badderen!

##### Tweede verdieping:

Overloop met veel lichtinval via het dakraam, toegang tot een bergkast met opstelplaats voor de cv-ketel (2019) en een vliering voor nog meer bergruimte. Vanaf de overloop is ook de werk-/waskamer bereikbaar.

Hier bevindt zich de aansluiting voor de wasmachine en de droger. Er is veel bergruimte achter de knieschotten en veel lichtinval door het dakraam.

Slaapkamer 4 (7,02 x 3,71 m.): zeer ruime zolderkamer met inbouwspots, lamelparket en zowel aan de voor- als achterkant een dakkapel (kunststof en hout). Deze kamer kan eenvoudig gesplitst worden in 2 slaapkamers.

Overige details en bijzonderheden:

- Bouwjaar 1970, maar getransformeerd naar een woning van deze tijd.
- Perceel oppervlakte 132 m<sup>2</sup>, woonoppervlakte 131 m<sup>2</sup>, inhoud 419 m<sup>3</sup>
- Zonnige tuin op het Zuidoosten
- Nieuwe cv-ketel van maart 2019
- Overal voorzien van dubbel glas, in deels kunststof en deels houten kozijnen.
- Gelegen in een rustige en kindvriendelijk wijk met scholen en een buurtsuper op loopafstand.
- Het buitenschilderwerk is in 2016 uitgevoerd.
- Voor woningen ouder dan 30 jaar is de ouderdomsclausule van toepassing.
- Voor woningen gebouwd voor 1993 is de asbestclausule van toepassing.
- Oplevering in overleg en conform roerende zaken.

Wij nodigen u van harte uit om deze lichte en moderne woning met eigen ogen te bewonderen.

Bel of e-mail DB Makelaars voor een vrijblijvende afspraak, vanzelfsprekend ook mogelijk in de avonden en weekenden.

Alle verstrekte informatie moet beschouwd worden als een uitnodiging tot het doen van een bod of om in onderhandeling te treden. Er kunnen geen rechten worden ontleend aan deze woninginformatie.

Toelichtingsclausule NEN2580

De meetinstructie is gebaseerd op de NEN2580. De meetinstructie is bedoeld om een meer eenduidige manier van meten toe te passen voor het geven van een indicatie van de gebruiksoppervlakte. De meetinstructie sluit verschillen in meetuitkomsten niet volledig uit, door bijvoorbeeld interpretatieverschillen, afrondingen of beperkingen bij het uitvoeren van de meting.

Koopovereenkomst pas rechtsgeldig na ondertekening:

Een mondelinge overeenstemming tussen de particuliere verkoper en de particuliere koper is niet rechtsgeldig. Met andere woorden: er is geen koop. Er is pas sprake van een rechtsgeldige koop als de particuliere verkoper en de particuliere koper de koopovereenkomst hebben ondertekend. Dit vloeit voort uit artikel 7:2 Burgerlijk Wetboek. Een bevestiging van de mondelinge overeenstemming per e-mail of een toegestuurd concept van de koopovereenkomst wordt overigens niet gezien als een 'ondertekende koopovereenkomst'.



DB MAKELAARS

## Kenmerken

Vraagprijs	: € 342.500,00
Soort	: Woonhuis
Type woning	: Tussenwoning
Aantal kamers	: 6 kamers waarvan 4 slaapkamer(s)
Inhoud woning	: 419 m <sup>3</sup>
Perceel oppervlakte	: 132 m <sup>2</sup>
Gebruiksoppervlakte woonfunctie	: 131 m <sup>2</sup>
Soort woning	: Eengezinswoning
Bouwjaar	: 1970
Ligging	: In woonwijk
Tuin	: Achtertuin, voortuin
Hoofdtuin	: Achtertuin 61 m <sup>2</sup>
Garage	: Geen garage
Energielabel	: D
Verwarming	: C.V.-Ketel
Isolatie	: Dubbel glas
C.V.-ketel	: Intergas HRE 36/30 CW5 (Gas gestookt combiketel uit 2019, Eigendom)

## Locatie

Rozenoord 70  
2651 XP BERKEL EN RODENRIJS



DB Makelaars  
Tobias Asserlaan 3  
2662 SB, BERGSCHENHOEK  
Tel: 010-7850833  
E-mail: info@dbmakelaars.nl



DB MAKELAARS



DB Makelaars  
Tobias Asserlaan 3  
2662 SB, BERGSCHENHOEK  
Tel: 010-7850833  
E-mail: [info@dbmakelaars.nl](mailto:info@dbmakelaars.nl)



DB MAKELAARS



DB Makelaars  
Tobias Asserlaan 3  
2662 SB, BERGSCHENHOEK  
Tel: 010-7850833  
E-mail: [info@dbmakelaars.nl](mailto:info@dbmakelaars.nl)



DB MAKELAARS



DB Makelaars  
Tobias Asserlaan 3  
2662 SB, BERGSCHENHOEK  
Tel: 010-7850833  
E-mail: info@dbmakelaars.nl



DB MAKELAARS



DB Makelaars  
Tobias Asserlaan 3  
2662 SB, BERGSCHENHOEK  
Tel: 010-7850833  
E-mail: info@dbmakelaars.nl





DB MAKELAARS



DB Makelaars  
Tobias Asserlaan 3  
2662 SB, BERGSCHENHOEK  
Tel: 010-7850833  
E-mail: [info@dbmakelaars.nl](mailto:info@dbmakelaars.nl)



DB MAKELAARS



DB Makelaars  
Tobias Asserlaan 3  
2662 SB, BERGSCHENHOEK  
Tel: 010-7850833  
E-mail: info@dbmakelaars.nl



DB MAKELAARS



DB Makelaars  
Tobias Asserlaan 3  
2662 SB, BERGSCHENHOEK  
Tel: 010-7850833  
E-mail: [info@dbmakelaars.nl](mailto:info@dbmakelaars.nl)



DB MAKELAARS



DB Makelaars  
Tobias Asserlaan 3  
2662 SB, BERGSCHENHOEK  
Tel: 010-7850833  
E-mail: [info@dbmakelaars.nl](mailto:info@dbmakelaars.nl)



DB MAKELAARS



DB Makelaars  
Tobias Asserlaan 3  
2662 SB, BERGSCHENHOEK  
Tel: 010-7850833  
E-mail: [info@dbmakelaars.nl](mailto:info@dbmakelaars.nl)



DB MAKELAARS



DB Makelaars  
Tobias Asserlaan 3  
2662 SB, BERGSCHENHOEK  
Tel: 010-7850833  
E-mail: [info@dbmakelaars.nl](mailto:info@dbmakelaars.nl)



DB MAKELAARS



DB Makelaars  
Tobias Asserlaan 3  
2662 SB, BERGSCHENHOEK  
Tel: 010-7850833  
E-mail: info@dbmakelaars.nl



DB MAKELAARS



DB Makelaars  
Tobias Asserlaan 3  
2662 SB, BERGSCHENHOEK  
Tel: 010-7850833  
E-mail: info@dbmakelaars.nl





DB MAKELAARS



DB Makelaars  
Tobias Asserlaan 3  
2662 SB, BERGSCHENHOEK  
Tel: 010-7850833  
E-mail: info@dbmakelaars.nl



DB MAKELAARS



DB Makelaars  
Tobias Asserlaan 3  
2662 SB, BERGSCHENHOEK  
Tel: 010-7850833  
E-mail: info@dbmakelaars.nl



DB MAKELAARS

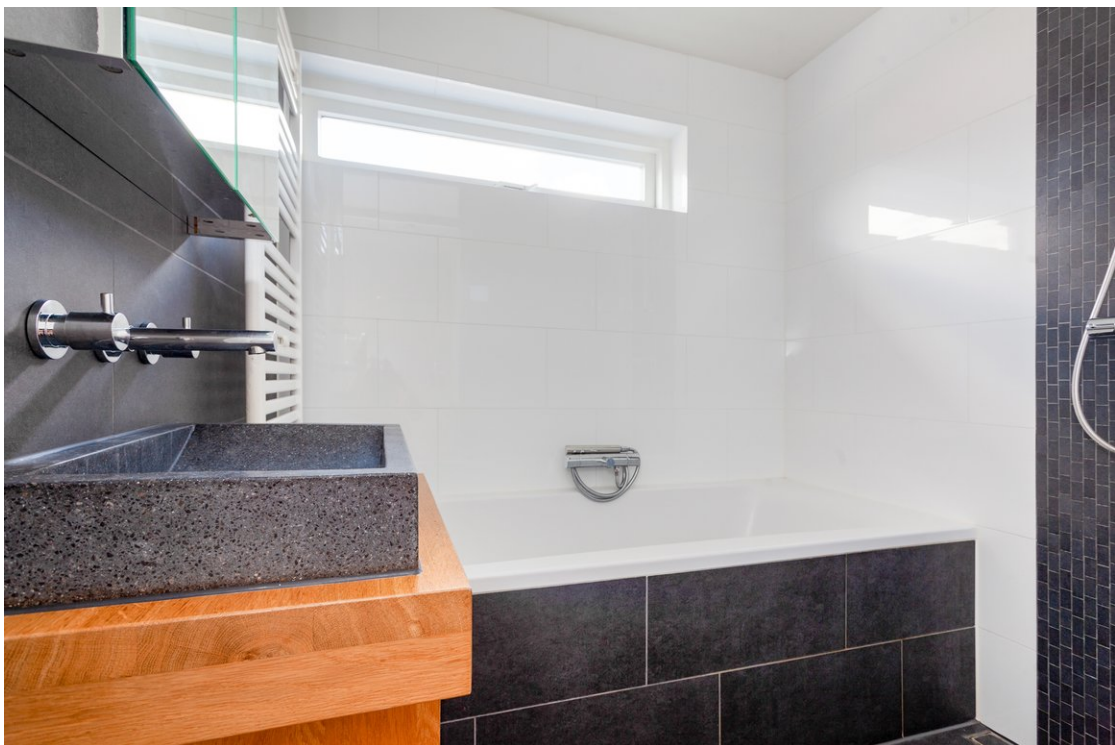

DB Makelaars  
Tobias Asserlaan 3  
2662 SB, BERGSCHENHOEK  
Tel: 010-7850833  
E-mail: [info@dbmakelaars.nl](mailto:info@dbmakelaars.nl)



DB MAKELAARS



DB Makelaars  
Tobias Asserlaan 3  
2662 SB, BERGSCHENHOEK  
Tel: 010-7850833  
E-mail: info@dbmakelaars.nl



DB MAKELAARS



DB Makelaars  
Tobias Asserlaan 3  
2662 SB, BERGSCHENHOEK  
Tel: 010-7850833  
E-mail: [info@dbmakelaars.nl](mailto:info@dbmakelaars.nl)



DB MAKELAARS



DB Makelaars  
Tobias Asserlaan 3  
2662 SB, BERGSCHENHOEK  
Tel: 010-7850833  
E-mail: [info@dbmakelaars.nl](mailto:info@dbmakelaars.nl)



DB MAKELAARS

# Kadastrale kaart



Deze kaart is noordgericht	Schaal 1:500
12345 Perceelnummer	Kadastrale gemeente
25 Huisnummer	Berkel en Rodenrijs
Vastgestelde kadastrale grens	Secie B
Voorlopige kadastrale grens	Perceel 7027
Administratieve kadastrale grens	
Bebouwing	
Overige topografie	
Aan dit uittreksel kunnen geen betrouwbare maten worden ontleend. De Dienst voor het kadaster en de openbare registers behoudt zich de intellectuele eigendomsrechten voor, waaronder het auteursrecht en het databankenrecht.	



DB Makelaars  
Tobias Asserlaan 3  
2662 SB, BERGSCHENHOEK  
Tel: 010-7850833  
E-mail: info@dbmakelaars.nl

## Plattegrond

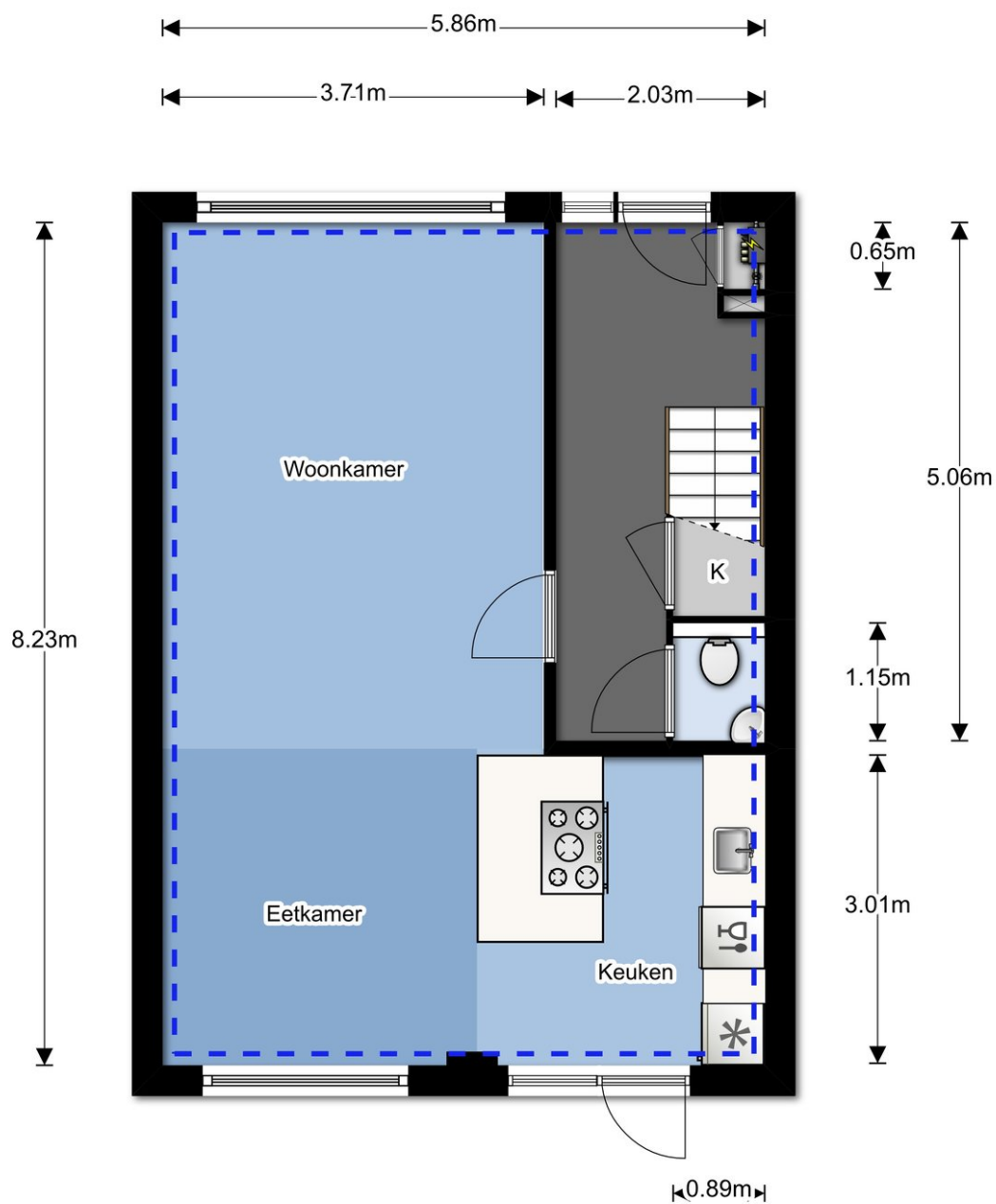





DB MAKELAARS

# Plattegrond

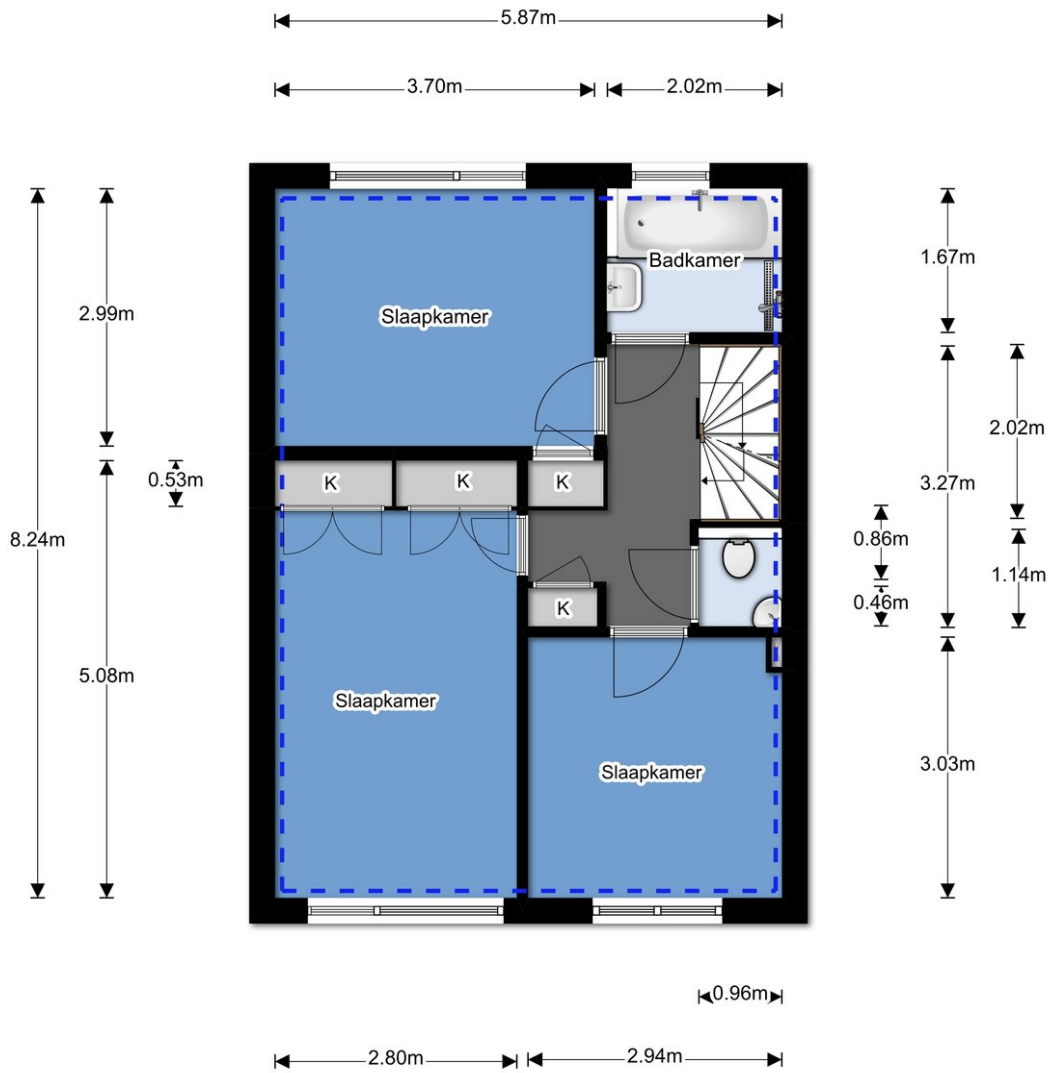

DB Makelaars  
Tobias Asserlaan 3  
2662 SB, BERGSCHENHOEK  
Tel: 010-7850833  
E-mail: info@dbmakelaars.nl

# Plattegrond

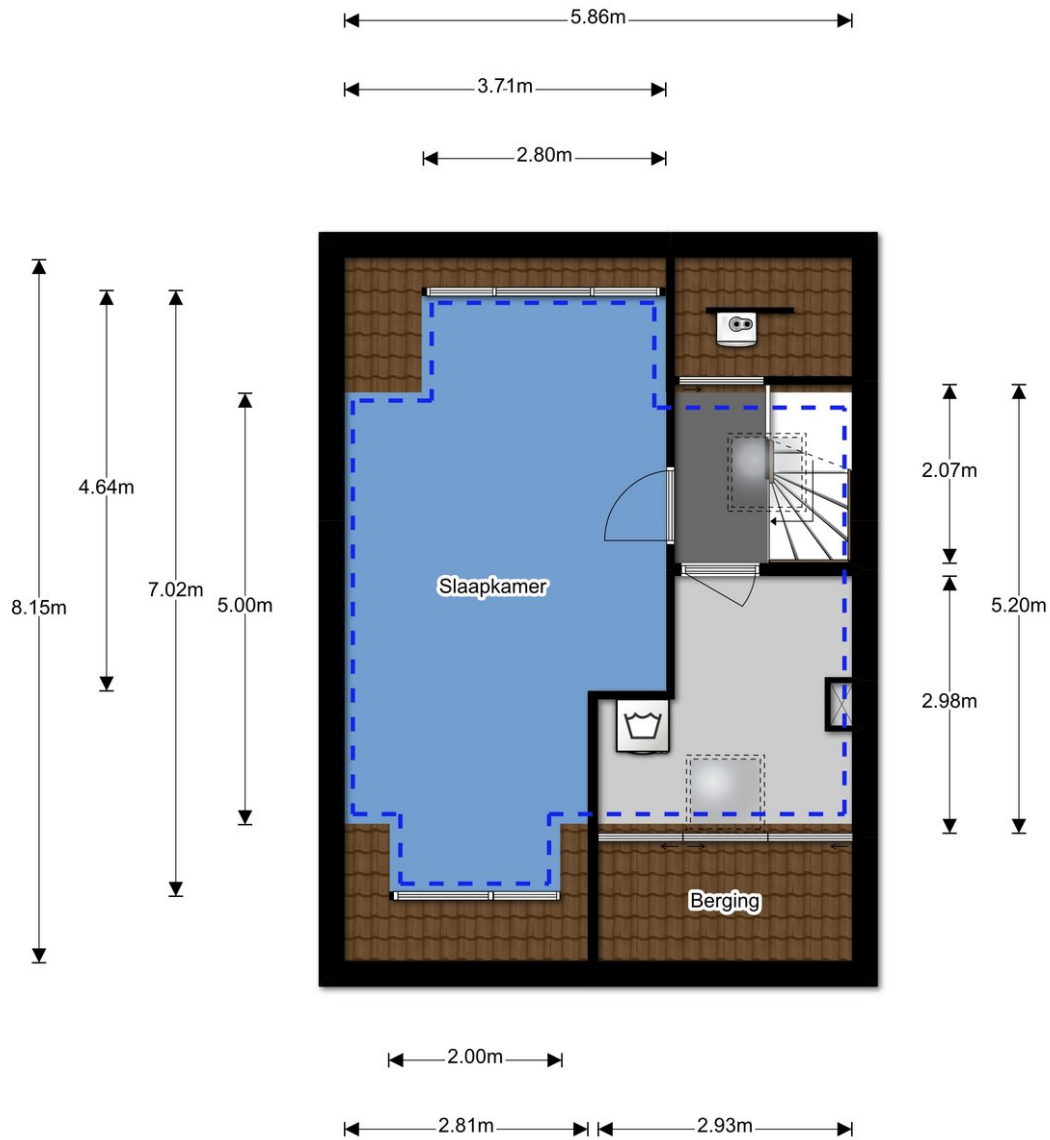

## Plattegrond

2.10m

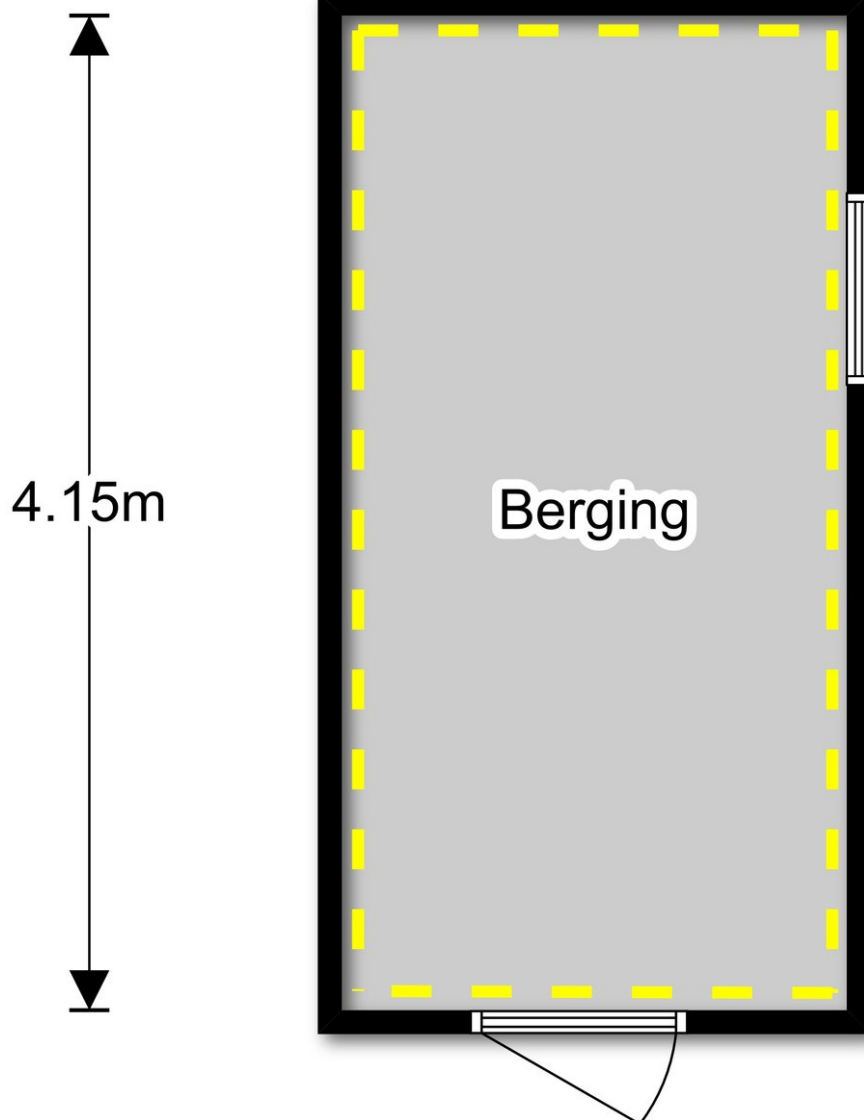

# Lijst van zaken



DB MAKELAARS

## Persoonlijke gegevens

Adres te verkopen woning: *Rozenoord 70, 2651 xp, Beekel en Rodenryjs*

Voor de onderstaande zaken -ongeacht of ze roerend dan wel onroerend zijn- geldt dat ze soms wel en soms niet in de woning achterblijven. De lijst is bedoeld om duidelijkheid te scheppen om discussies achteraf te voorkomen.

**Let op!** Indien er geen duidelijkheid bestaat omtrent een zaak en/of indien er geen nadere afspraken zijn gemaakt over een zaak betekent dit dat de betreffende zaak wordt meegenomen door verkoper en dus **niet** achterblijft in de woning.

	Blijft achter	Gaat mee	Kan worden overgenomen	n.v.t.
<b>Woning</b>				
<b>Interieur</b>				
Verlichting, te weten:				
- inbouwspots/dimmers	<input checked="" type="checkbox"/>	<input type="checkbox"/>	<input type="checkbox"/>	<input type="checkbox"/>
- opbouwspots/armaturen/lampen/dimmers	<input checked="" type="checkbox"/>	<input type="checkbox"/>	<input type="checkbox"/>	<input type="checkbox"/>
- losse (hang)lampen	<input type="checkbox"/>	<input checked="" type="checkbox"/>	<input type="checkbox"/>	<input type="checkbox"/>
-	<input type="checkbox"/>	<input type="checkbox"/>	<input type="checkbox"/>	<input type="checkbox"/>
-	<input type="checkbox"/>	<input type="checkbox"/>	<input type="checkbox"/>	<input type="checkbox"/>
(Losse)kasten, legplanken, te weten:				
- <i>Hoge kast wasruimte</i>	<input type="checkbox"/>	<input type="checkbox"/>	<input checked="" type="checkbox"/>	<input type="checkbox"/>
- <i>Legplanken</i>	<input checked="" type="checkbox"/>	<input type="checkbox"/>	<input type="checkbox"/>	<input type="checkbox"/>
Raamdecoratie/zonwering binnen, te weten:				
- gordijnrails <i>m.u.v. slaapkamer voorzijde</i>	<input checked="" type="checkbox"/>	<input type="checkbox"/>	<input type="checkbox"/>	<input type="checkbox"/>
- gordijnen <i>woonkamer</i>	<input type="checkbox"/>	<input type="checkbox"/>	<input checked="" type="checkbox"/>	<input type="checkbox"/>
- overgordijnen	<input type="checkbox"/>	<input type="checkbox"/>	<input type="checkbox"/>	<input checked="" type="checkbox"/>
- vitrages	<input type="checkbox"/>	<input type="checkbox"/>	<input type="checkbox"/>	<input checked="" type="checkbox"/>
- rolgordijnen	<input type="checkbox"/>	<input type="checkbox"/>	<input checked="" type="checkbox"/>	<input type="checkbox"/>
- lamellen	<input type="checkbox"/>	<input type="checkbox"/>	<input type="checkbox"/>	<input checked="" type="checkbox"/>
- jaloezieën	<input type="checkbox"/>	<input type="checkbox"/>	<input type="checkbox"/>	<input checked="" type="checkbox"/>
- (losse) horren/rolhorren	<input type="checkbox"/>	<input type="checkbox"/>	<input checked="" type="checkbox"/>	<input type="checkbox"/>
- <i>plissé gordijn</i>	<input type="checkbox"/>	<input type="checkbox"/>	<input checked="" type="checkbox"/>	<input type="checkbox"/>
-	<input type="checkbox"/>	<input type="checkbox"/>	<input type="checkbox"/>	<input type="checkbox"/>
Vloerdecoratie, te weten:				
- vloerbedekking	<input type="checkbox"/>	<input type="checkbox"/>	<input type="checkbox"/>	<input checked="" type="checkbox"/>
- parketvloer	<input checked="" type="checkbox"/>	<input type="checkbox"/>	<input type="checkbox"/>	<input type="checkbox"/>
- houten vloer(delen)	<input type="checkbox"/>	<input type="checkbox"/>	<input type="checkbox"/>	<input checked="" type="checkbox"/>
- laminaat	<input type="checkbox"/>	<input type="checkbox"/>	<input type="checkbox"/>	<input type="checkbox"/>
- plavuizen	<input checked="" type="checkbox"/>	<input type="checkbox"/>	<input type="checkbox"/>	<input type="checkbox"/>
-	<input type="checkbox"/>	<input type="checkbox"/>	<input type="checkbox"/>	<input checked="" type="checkbox"/>
-	<input type="checkbox"/>	<input type="checkbox"/>	<input type="checkbox"/>	<input type="checkbox"/>
(Voorzet) openhaard met toebehoren	<input type="checkbox"/>	<input type="checkbox"/>	<input type="checkbox"/>	<input type="checkbox"/>
Allesbrander	<input type="checkbox"/>	<input type="checkbox"/>	<input type="checkbox"/>	<input checked="" type="checkbox"/>
Houtkachel	<input type="checkbox"/>	<input type="checkbox"/>	<input type="checkbox"/>	<input checked="" type="checkbox"/>
(Gas)kachels	<input type="checkbox"/>	<input type="checkbox"/>	<input type="checkbox"/>	<input checked="" type="checkbox"/>

# Lijst van zaken



DB MAKELAARS

	Blijft achter	Gaat mee	Kan worden overgenomen	n.v.t.
Designradiator(en)	<input checked="" type="checkbox"/>	<input type="checkbox"/>	<input type="checkbox"/>	<input type="checkbox"/>
Radiatorafwerking	<input type="checkbox"/>	<input type="checkbox"/>	<input type="checkbox"/>	<input checked="" type="checkbox"/>
Overig, te weten:				
- spiegelwanden	<input type="checkbox"/>	<input type="checkbox"/>	<input type="checkbox"/>	<input checked="" type="checkbox"/>
- schilderij ophangstelsysteem	<input type="checkbox"/>	<input type="checkbox"/>	<input type="checkbox"/>	<input checked="" type="checkbox"/>
-	<input type="checkbox"/>	<input type="checkbox"/>	<input type="checkbox"/>	<input type="checkbox"/>
-	<input type="checkbox"/>	<input type="checkbox"/>	<input type="checkbox"/>	<input type="checkbox"/>
<b>Keuken</b>				
Keukenblok (met bovenkasten)	<input checked="" type="checkbox"/>	<input type="checkbox"/>	<input type="checkbox"/>	<input type="checkbox"/>
Keuken (inbouw)apparatuur, te weten:				
- kookplaat	<input type="checkbox"/>	<input type="checkbox"/>	<input type="checkbox"/>	<input checked="" type="checkbox"/>
- (gas)fornuis	<input checked="" type="checkbox"/>	<input type="checkbox"/>	<input type="checkbox"/>	<input type="checkbox"/>
- afzuigkap	<input checked="" type="checkbox"/>	<input type="checkbox"/>	<input type="checkbox"/>	<input type="checkbox"/>
- magnetron	<input type="checkbox"/>	<input type="checkbox"/>	<input type="checkbox"/>	<input checked="" type="checkbox"/>
- oven	<input checked="" type="checkbox"/>	<input type="checkbox"/>	<input type="checkbox"/>	<input type="checkbox"/>
- combi-oven/combimagnetron	<input checked="" type="checkbox"/>	<input type="checkbox"/>	<input type="checkbox"/>	<input type="checkbox"/>
- koelkast	<input type="checkbox"/>	<input type="checkbox"/>	<input type="checkbox"/>	<input checked="" type="checkbox"/>
- vriezer	<input type="checkbox"/>	<input type="checkbox"/>	<input type="checkbox"/>	<input checked="" type="checkbox"/>
- koel-vriescombinatie	<input checked="" type="checkbox"/>	<input type="checkbox"/>	<input type="checkbox"/>	<input type="checkbox"/>
- vaatwasser	<input checked="" type="checkbox"/>	<input type="checkbox"/>	<input type="checkbox"/>	<input type="checkbox"/>
- Quooker	<input type="checkbox"/>	<input type="checkbox"/>	<input type="checkbox"/>	<input checked="" type="checkbox"/>
- koffiezetapparaat	<input type="checkbox"/>	<input type="checkbox"/>	<input type="checkbox"/>	<input checked="" type="checkbox"/>
- Boilee	<input checked="" type="checkbox"/>	<input type="checkbox"/>	<input type="checkbox"/>	<input type="checkbox"/>
-	<input type="checkbox"/>	<input type="checkbox"/>	<input type="checkbox"/>	<input type="checkbox"/>
Keukenaccessoires	<input type="checkbox"/>	<input type="checkbox"/>	<input type="checkbox"/>	<input type="checkbox"/>
-	<input type="checkbox"/>	<input type="checkbox"/>	<input type="checkbox"/>	<input type="checkbox"/>
-	<input type="checkbox"/>	<input type="checkbox"/>	<input type="checkbox"/>	<input type="checkbox"/>
<b>Sanitair/sauna</b>				
Toilet met de volgende toebehoren:				
- toilet	<input checked="" type="checkbox"/>	<input type="checkbox"/>	<input type="checkbox"/>	<input type="checkbox"/>
- toiletrolhouder + handdoekhaakje	<input type="checkbox"/>	<input checked="" type="checkbox"/>	<input type="checkbox"/>	<input type="checkbox"/>
- toiletborstel(houder)	<input type="checkbox"/>	<input checked="" type="checkbox"/>	<input type="checkbox"/>	<input type="checkbox"/>
- fontein	<input checked="" type="checkbox"/>	<input type="checkbox"/>	<input type="checkbox"/>	<input type="checkbox"/>
- spiegels	<input type="checkbox"/>	<input type="checkbox"/>	<input checked="" type="checkbox"/>	<input type="checkbox"/>
-	<input type="checkbox"/>	<input type="checkbox"/>	<input type="checkbox"/>	<input type="checkbox"/>
Badkamer met de volgende toebehoren:				
- ligbad	<input checked="" type="checkbox"/>	<input type="checkbox"/>	<input type="checkbox"/>	<input type="checkbox"/>
- jacuzzi/whirlpool	<input type="checkbox"/>	<input type="checkbox"/>	<input type="checkbox"/>	<input checked="" type="checkbox"/>
- douche (cabine/scherm)	<input checked="" type="checkbox"/>	<input type="checkbox"/>	<input type="checkbox"/>	<input type="checkbox"/>
- stoomdouche (cabine)	<input type="checkbox"/>	<input type="checkbox"/>	<input type="checkbox"/>	<input checked="" type="checkbox"/>
- wastafel	<input checked="" type="checkbox"/>	<input type="checkbox"/>	<input type="checkbox"/>	<input type="checkbox"/>
- wastafelmeubel	<input checked="" type="checkbox"/>	<input type="checkbox"/>	<input type="checkbox"/>	<input type="checkbox"/>
- planchet	<input type="checkbox"/>	<input type="checkbox"/>	<input type="checkbox"/>	<input checked="" type="checkbox"/>

# Lijst van zaken



DB MAKELAARS

	Blijft achter	Gaat mee	Kan worden overgenomen	n.v.t.
- toiletkast	<input checked="" type="checkbox"/>	<input type="checkbox"/>	<input type="checkbox"/>	<input type="checkbox"/>
- toilet	<input type="checkbox"/>	<input type="checkbox"/>	<input type="checkbox"/>	<input checked="" type="checkbox"/>
- toiletrolhouder	<input type="checkbox"/>	<input type="checkbox"/>	<input type="checkbox"/>	<input checked="" type="checkbox"/>
- toiletborstel(houder)	<input type="checkbox"/>	<input type="checkbox"/>	<input type="checkbox"/>	<input checked="" type="checkbox"/>
-	<input type="checkbox"/>	<input type="checkbox"/>	<input type="checkbox"/>	<input type="checkbox"/>
-	<input type="checkbox"/>	<input type="checkbox"/>	<input type="checkbox"/>	<input type="checkbox"/>
Sauna met toebehoren	<input type="checkbox"/>	<input type="checkbox"/>	<input type="checkbox"/>	<input checked="" type="checkbox"/>
	<input type="checkbox"/>	<input type="checkbox"/>	<input type="checkbox"/>	<input type="checkbox"/>
<i>Exterieur/installaties/veiligheid/energiebesparing</i>				
Schotel/antenne	<input type="checkbox"/>	<input type="checkbox"/>	<input type="checkbox"/>	<input checked="" type="checkbox"/>
Brievenbus	<input checked="" type="checkbox"/>	<input type="checkbox"/>	<input type="checkbox"/>	<input type="checkbox"/>
(Voordeur)bel	<input checked="" type="checkbox"/>	<input type="checkbox"/>	<input type="checkbox"/>	<input type="checkbox"/>
Alarminstallatie	<input type="checkbox"/>	<input type="checkbox"/>	<input type="checkbox"/>	<input checked="" type="checkbox"/>
(Veiligheids)sloten en overige inbraakpreventie	<input checked="" type="checkbox"/>	<input type="checkbox"/>	<input type="checkbox"/>	<input type="checkbox"/>
Rookmelders	<input type="checkbox"/>	<input checked="" type="checkbox"/>	<input type="checkbox"/>	<input type="checkbox"/>
Screens/rolluiken	<input type="checkbox"/>	<input type="checkbox"/>	<input type="checkbox"/>	<input checked="" type="checkbox"/>
CV met toebehoren	<input checked="" type="checkbox"/>	<input type="checkbox"/>	<input type="checkbox"/>	<input type="checkbox"/>
(Klok)thermostaat	<input type="checkbox"/>	<input type="checkbox"/>	<input checked="" type="checkbox"/>	<input type="checkbox"/>
Warmwatervoorziening, te weten:				
- via CV-installatie	<input checked="" type="checkbox"/>	<input type="checkbox"/>	<input type="checkbox"/>	<input type="checkbox"/>
- boiler	<input type="checkbox"/>	<input type="checkbox"/>	<input type="checkbox"/>	<input checked="" type="checkbox"/>
- close-in boiler	<input checked="" type="checkbox"/>	<input type="checkbox"/>	<input type="checkbox"/>	<input type="checkbox"/>
- geiser	<input type="checkbox"/>	<input type="checkbox"/>	<input type="checkbox"/>	<input checked="" type="checkbox"/>
-	<input type="checkbox"/>	<input type="checkbox"/>	<input type="checkbox"/>	<input type="checkbox"/>
-	<input type="checkbox"/>	<input type="checkbox"/>	<input type="checkbox"/>	<input type="checkbox"/>
Mechanische ventilatie	<input checked="" type="checkbox"/>	<input type="checkbox"/>	<input type="checkbox"/>	<input type="checkbox"/>
Luchtbehandeling	<input type="checkbox"/>	<input type="checkbox"/>	<input type="checkbox"/>	<input checked="" type="checkbox"/>
Airconditioning met toebehoren (aantal:.....)	<input type="checkbox"/>	<input type="checkbox"/>	<input type="checkbox"/>	<input checked="" type="checkbox"/>
Isolatievoorzieningen (voorzetramen/radiatorfolie etc.), te weten:				
-	<input type="checkbox"/>	<input type="checkbox"/>	<input type="checkbox"/>	<input checked="" type="checkbox"/>
-	<input type="checkbox"/>	<input type="checkbox"/>	<input type="checkbox"/>	<input type="checkbox"/>
Telefoonaansluiting/internetaansluiting	<input type="checkbox"/>	<input type="checkbox"/>	<input type="checkbox"/>	<input type="checkbox"/>
Veiligheidsschakelaar wasautomaat	<input type="checkbox"/>	<input type="checkbox"/>	<input type="checkbox"/>	<input checked="" type="checkbox"/>
Waterslot wasautomaat	<input type="checkbox"/>	<input checked="" type="checkbox"/>	<input type="checkbox"/>	<input type="checkbox"/>
Zonnepanelen	<input type="checkbox"/>	<input type="checkbox"/>	<input type="checkbox"/>	<input checked="" type="checkbox"/>
Zonwering	<input type="checkbox"/>	<input type="checkbox"/>	<input type="checkbox"/>	<input checked="" type="checkbox"/>
	<input type="checkbox"/>	<input type="checkbox"/>	<input type="checkbox"/>	<input type="checkbox"/>
<i>Tuin Inrichting</i>				
Tuinaanleg/bestrating	<input checked="" type="checkbox"/>	<input type="checkbox"/>	<input type="checkbox"/>	<input type="checkbox"/>
Beplanting	<input checked="" type="checkbox"/>	<input type="checkbox"/>	<input type="checkbox"/>	<input type="checkbox"/>
	<input type="checkbox"/>	<input type="checkbox"/>	<input type="checkbox"/>	<input type="checkbox"/>

# Lijst van zaken



DB MAKELAARS

	Blijft achter	Gaat mee	Kan worden overgenomen	n.v.t.
<i>Verlichting/installaties</i>				
Buitenverlichting	<input checked="" type="checkbox"/>	<input type="checkbox"/>	<input type="checkbox"/>	<input type="checkbox"/>
Tijd- of schemerschakelaar/bewegingsmelder	<input checked="" type="checkbox"/>	<input type="checkbox"/>	<input type="checkbox"/>	<input type="checkbox"/>
	<input type="checkbox"/>	<input type="checkbox"/>	<input type="checkbox"/>	<input type="checkbox"/>
<i>Bebouwing</i>				
Tuinhuis/buitenberging	<input checked="" type="checkbox"/>	<input type="checkbox"/>	<input type="checkbox"/>	<input type="checkbox"/>
Kasten/werkbank in tuinhuis/berging	<input type="checkbox"/>	<input type="checkbox"/>	<input checked="" type="checkbox"/>	<input type="checkbox"/>
(Broei)kas	<input type="checkbox"/>	<input type="checkbox"/>	<input type="checkbox"/>	<input checked="" type="checkbox"/>
	<input type="checkbox"/>	<input type="checkbox"/>	<input type="checkbox"/>	<input type="checkbox"/>
	<input type="checkbox"/>	<input type="checkbox"/>	<input type="checkbox"/>	<input type="checkbox"/>
<i>Overig</i>				
Overige tuin, te weten:	<input type="checkbox"/>	<input type="checkbox"/>	<input type="checkbox"/>	<input type="checkbox"/>
- (sier)hek	<input type="checkbox"/>	<input type="checkbox"/>	<input type="checkbox"/>	<input checked="" type="checkbox"/>
- vlaggenmast(houder)	<input type="checkbox"/>	<input type="checkbox"/>	<input type="checkbox"/>	<input checked="" type="checkbox"/>
-	<input type="checkbox"/>	<input type="checkbox"/>	<input type="checkbox"/>	<input type="checkbox"/>
-	<input type="checkbox"/>	<input type="checkbox"/>	<input type="checkbox"/>	<input type="checkbox"/>

## Overig

Zijn er zaken die geen eigendom zijn van verkoper omdat er sprake is van een leasecontract. Zo ja, neemt verkoper de zaak mee of moet het betreffende contract worden overgenomen?

	Ja	Nee	Gaat mee	Moet worden overgenomen
CV/geiser/boiler	<input type="checkbox"/>	<input checked="" type="checkbox"/>	<input type="checkbox"/>	<input type="checkbox"/>
Keuken/tuin/kozijnen	<input type="checkbox"/>	<input checked="" type="checkbox"/>	<input type="checkbox"/>	<input type="checkbox"/>
Intelligente thermostaten e.d.	<input type="checkbox"/>	<input checked="" type="checkbox"/>	<input type="checkbox"/>	<input type="checkbox"/>
Stadsverwarming	<input type="checkbox"/>	<input checked="" type="checkbox"/>	<input type="checkbox"/>	<input type="checkbox"/>
Zonnepanelen	<input type="checkbox"/>	<input checked="" type="checkbox"/>	<input type="checkbox"/>	<input type="checkbox"/>
	<input type="checkbox"/>	<input type="checkbox"/>	<input type="checkbox"/>	<input type="checkbox"/>
	<input type="checkbox"/>	<input type="checkbox"/>	<input type="checkbox"/>	<input type="checkbox"/>
Bijlage(n) over te nemen contracten: <b>N.V.T.</b>				
-				
-				

## Vragenlijst voor de verkoop van een woning

Indien u dat nodig vindt, kunt u nadere informatie geven aan het einde van deze vragenlijst of bij de tekst. Als u twijfelt over de juiste beantwoording, of als u een vraag niet begrijpt, zet dan een vraagteken voor de vraag. Neem dan zo snel mogelijk contact op met uw NVM-makelaar.

(\* Een kopie van deel B wordt verstrekt aan de koper en kan, indien partijen dit wensen, als bijlage aan de koopakte gehecht worden.)

### DEEL B

#### Persoonlijke gegevens

Adres te verkopen woning: Rozenoed 70, 2651 XP, Beekel en Rodenrijns

#### 1. Bijzonderheden

- a. Zijn er nadat u het perceel in eigendom hebt gekregen nog andere, eventuele aanvullende notariële of onderhandse akten opgesteld met betrekking tot het perceel? JA /  NEE
- b. Zijn er voor zover u bekend mondelinge of schriftelijke afspraken gemaakt over aangrenzende percelen? Zo ja, welke zijn dat?  
(Denk hierbij aan regelingen voor het gebruik van een poort, schuur, garage, tuin, overeenkomsten met meerdere burens, toezeggingen, erfafscheidingen.)  
..... JA /  NEE
- c. Wijken de huidige terreinafscheidingen volgens u af van de kadastrale eigendomsgrenzen? Zo ja, waaruit bestaat die afwijking?  
(Denk hierbij ook aan strookjes grond van de gemeente die u in gebruik heeft, of grond van u die gebruikt wordt door de burens.)  
..... JA /  NEE
- d. Is een gedeelte van uw pand, schuur, garage of schutting gebouwd op grond van de burens of andersom? Zo ja, graag nader toelichten:  
..... JA /  NEE
- e. Heeft u grond van derden in gebruik? Zo ja, welke?  
..... JA /  NEE
- f. Rusten er voor zover u weet rechten op het perceel, zoals erfpacht, opstalrecht, vruchtgebruik, erfdienstbaarheden, kwalitatieve rechten of verplichtingen, kettingsbedingen, voorkeursrechten, optierechten, rechten van wederinkoop, huurkoop, concurrentiebedingen etc.? Zo ja, welke?  
(Bijvoorbeeld recht van overpad, 1e recht van koop verstrekt aan derden, lopende, geschillen afspraken met betrekking tot gebruik van grond aan of van derden, verhuur, optiebedingen, etc.) JA /  NEE
- g. Is de wet Voorkeursrecht Gemeenten van toepassing? JA /  NEE



- h. Is er een anti-speculatiebeding van toepassing op de woning?  
Zo ja, hoe lang nog? JA / NEE
- .....
- i. Is er sprake van een beschermd stads- of dorpsgezicht? JA / NEE  
Is er sprake van een gemeentelijk- of rijksmonument? JA / NEE  
Is er sprake van een beeldbepalend object? JA / NEE
- j. Is er sprake van ruilverkaveling? JA / NEE
- k. Is er sprake van onteigening? JA / NEE
- l. Is de woning of de grond geheel of gedeeltelijk verhuurd of bij anderen in gebruik? JA / NEE
- Zo ja:
- is er een huurcontract? JA / NEE
  - welk gedeelte is verhuurd?
- .....
- welke delen vallen onder gezamenlijk gebruik?
- .....
- welke zaken zijn van de huurder en mag hij verwijderen bij ontruiming? (Bijvoorbeeld geiser, keuken, lampen.)
- .....
- heeft de huurder een waarborgsom gestort? Zo ja, hoeveel? JA / NEE
- .....
- hebt u nog andere afspraken met de huurders gemaakt? Zo ja, welke? JA / NEE
- .....
- m. Is er over het pand een geschil/procedures gaande, al dan niet bij de rechter, huurcommissie of een andere instantie? Zo ja, welke is/zijn dat? JA / NEE  
(Bijvoorbeeld onteigening/kwesties met bureu.)
- .....
- n. Is er bezwaar gemaakt tegen de waard beschikking WOZ? Zo ja, toelichting: JA / NEE  
*Ja, bezwaar gegrond van € 302.000 bijgesteld naar € 290.000.*
- o. Zijn er door de overheid of nutsbedrijven verbeteringen of herstellingen voorgeschreven of aangekondigd die nog niet naar behoren zijn uitgevoerd? JA / NEE
- p. Zijn er in het verleden subsidies of premies verstrekt die bij verkoop van de woning voor een deel kunnen worden teruggevorderd? JA / NEE

q. Is het pand onbewoonbaar verklaard of in het verleden ooit onbewoonbaar verklaard geweest? JA  NEE

r. Is er bij verkoop sprake van een omzetbelastingheffing?  
(Bijvoorbeeld omdat het een voormalig bedrijfsonroerendgoed is, of een woonwoning met praktijkgedeelte, of omdat u pas ingrijpend verbouwd hebt.) JA /  NEE

s. Hoe gebruikt u de woning nu?  
(Bijvoorbeeld woning, praktijk, winkel, opslag.)

Woning

Is dat gebruik volgens u en/of de gemeente toegestaan?  JA / NEE

## 2. Gevels

a. Is er sprake (geweest) van vochtdoorslag of aanhoudend vochtige plekken op de gevels? Zo ja, waar? JA  NEE

b. Zijn er (gerepareerde) scheuren/beschadigingen in/aan de gevels aanwezig? Zo ja, waar? JA / NEE

Voegwepel boven latei voor + achter

c. Zijn de gevels tijdens de bouw geïsoleerd?  
Zo nee, zijn de gevels daarna geïsoleerd?  JA / NEE

Er is spouwmuur isolatie, datum onbekend

d. Zijn de gevels ooit gereinigd? Zo ja, volgens welke methode? JA /  NEE

## 3. Dak(en)

a. Hoe oud zijn de daken?  
Platte daken: onbekend  
Overige daken: 1970

b. Heeft u last van dak lekkages (gehad)? Zo ja, waar? JA /  NEE

c. Zijn er in het verleden gebreken geconstateerd aan de dakconstructie zoals scheve, doorbuigende, krakende, beschadigde en/of aangetaste dak delen? Zo ja, waar? JA /  NEE

d. Heeft u het dak al eens (gedeeltelijk) laten vernieuwen c.q. laten repareren? JA /  NEE

e. Is het dak tijdens de bouw geïsoleerd?  
f. Zo nee, is het dak daarna geïsoleerd?  JA /  NEE / GEDEELTELIJK

g. Zijn de regenwaterafvoeren in orde? Zo nee, toelichting:  JA / NEE

h. Zijn de dakgoten in orde (bijv. lekkage)? Zo nee, toelichting:

JA / NEE

#### 4. Kozijnen, ramen en deuren

a. Wanneer zijn de kozijnen, ramen en deuren voor het laatst geschilderd?

JA / NEE

2016

Is dit gebeurd door een erkend schildersbedrijf?

JA / NEE

b. Functioneren alle scharnieren en sloten? Zo nee, toelichting:

JA / NEE

c. Zijn alle sleutels aanwezig?

JA / NEE

d. Is er sprake van isolerende beglazing?

JA / NEE / GEDEELTELIJK

e. Is er bij isolerende beglazing sprake van condensvorming tussen het glas?  
Zo ja, waar?

JA / NEE

#### 5. Vloeren, plafonds en wanden

a. Is er sprake (geweest) van vochtdoorslag of optrekkend vocht op vloeren, plafonds en/of wanden? Zo ja, waar?

JA / NEE

Aan de onderkant van de toegang tot de kruipruimte in de winter

b. Is er sprake (geweest) van schimmelvorming op de vloeren, plafonds en/of wanden? Zo ja, waar?

JA / NEE

c. Zijn er (gerepareerde) of (verborgen) scheuren en/of beschadigingen in/aan vloeren, plafonds en/of wanden aanwezig? Zo ja, waar?

JA / NEE

Kleine scheur tussenmuur achterzijde ± 30 cm: gerepareerd

d. Hebben zich in het verleden problemen voorgedaan met de afwerkingen?  
Zo ja, waar?

JA / NEE

(Bijvoorbeeld loszittend tegelwerk, loslatend behang of spuitwerk, holklinkend of loszittend stucwerk, etc.)

loszittend tegelwerk toiletten en keukens, verholpen bij modernisering

e. Is er sprake (geweest) van gebreken aan de vloerconstructie, zoals scheve, doorbuigende, krakende, beschadigde en/of aangetaste vloerdelen? Zo ja, waar?

JA / NEE

f. Is er sprake van vloerisolatie?

JA / NEE

Zoldervloer grote kamer

## 6. Kelder, kruipruimte en fundering

a. Is er sprake (geweest) van gebreken aan de fundering? Zo ja, waar?

JA /  NEE

b. Is de kruipruimte toegankelijk?

JA / NEE

c. Is de kruipruimte droog?

JA / NEE /  meestal

d. Is er sprake van vochtdoorslag door de kelderwand?

JA /  NEE / MEESTAL

e. Is de grondwaterstand in de afgelopen jaren waarneembaar gewijzigd of is er sprake van wateroverlast geweest? Zo ja, heeft dit tot problemen geleid in de vorm van water in de kruipruimte c.q. kelder?

JA /  NEE / SOMS

## 7. Installaties

a. Is er een CV-installatie aanwezig? Zo ja, welk type CV-ketel is het en hoe oud is deze?

JA / NEE

Integras HRE 36 / 30 (CWS) 2019

Wanneer is deze voor het laatst onderhouden?

28 maart geplaatst (2019)

JA / NEE

b. Is meer dan 1 keer per jaar bijvullen van de CV-installatie noodzakelijk? Zo ja, hoe vaak?

JA /  NEE

c. Zijn er radiatoren die niet warm worden? Zo ja, welke?

JA /  NEE

d. Zijn er radiatoren of (water)leidingen die lekken? Zo ja, waar?

JA /  NEE

e. Zijn er radiatoren of (water)leidingen die ooit zijn bevroren? Zo ja, waar?

JA /  NEE

f. Zijn er vertrekken die niet (goed) warm worden? Zo ja, welke?

JA /  NEE

g. In welk jaar zijn voor het laatst de aanwezige schoorsteenkanalen/rookgasafvoeren geveegd/gereinigd?

JA / NEE

Onbekend

h. Is de trek van aanwezige schoorsteenkanalen goed?

JA / NEE

i. Is de elektrische installatie vernieuwd? Zo ja, wanneer en welke onderdelen? JA / NEE

.....2011 nieuwe groepenkast, 2015 extra groep.

j. Zijn u gebreken bekend aan de technische installaties? Zo ja, welke? JA / NEE

.....  
k. Zijn er andere installaties met gebreken? Zo ja, welke en welke bijzonderheden? JA / NEE

#### 8. Sanitair en riolering

a. Zijn er beschadigingen aan wastafels, douche, bad, toiletten, gootstenen en kranen? Zo ja, welke? JA / NEE

.....  
b. Lopen de afvoeren van wastafels, douche, bad, toiletten, gootstenen en kranen goed door? Zo nee, welke niet? JA / NEE

.....  
c. Is de woning aangesloten op het gemeentelijke riool? JA / NEE

d. Zijn er gebreken (geweest) aan de riolering, zoals breuken, stankoverlast, lekkages, etc.? Zo ja, welke? JA / NEE

.....  
e. Is er een andere voorziening, zoals een septic-tank, beerput of dergelijk aanwezig? JA / NEE

#### 9. Diversen

a. Wat is het bouwjaar van de woning?

.....1969

b. Zijn er asbesthoudende materialen in de woning aanwezig? Zo ja, welke en waar? JA / NEE

.....  
c. Blijft er in de woning zeil achter, al dan niet vastgelijmd, dat is aangeschaft tussen 1955 en 1982? JA / NEE

d. Is er sprake van loden leidingen in de woning? Zo ja, waar? JA / NEE

.....  
e. Is de grond voor zover bekend verontreinigd?  
Zo ja, is er een onderzoeksrapport? JA / NEE  
Zo ja, heeft de gemeente/provincie een onderzoeks- of saneringsbevel opgelegd? JA / NEE

- f. Is er voor zover bekend een olietank aanwezig? JA / NEE  
 Zo ja, is deze gesaneerd/verwijderd? JA / NEE  
 Is er een Kiwa-certificaat aanwezig? JA / NEE

Is er sprake van overlast door ongedierte in en om de woning (Muizen, ratten, kakkerlakken, etc.)? JA / NEE

- g. Is de woning aangetast door houtworm, boktor, ander ongedierte of zwam? JA / NEE  
 Is deze aantasting al eens behandeld? JA / NEE  
 Zo ja, wanneer en door welk bedrijf?

- h. Is er voor zover bekend sprake van chlorideschade (betonrot)? JA / NEE

(Betonrot komt vooral voor in kruipruimtes van woningen gebouwd tussen 1965 en 1981 die voorzien zijn van betonnen vloerelementen van het merk Kwaaitaal of Manta. Ook andere betonelementen - bijvoorbeeld balkons - kunnen aangetast zijn.)

*Een paal in kruipruimte geringe aantasting door wapeningscorrosie\**

- i. Hebben er verbouwingen en/of bijbouwingen plaatsgevonden in en/of om de woning? Zo ja, welke ver-/bijbouwingen, in welk jaartal en door welk bedrijf zijn deze uitgevoerd? JA / NEE

*2010 badkamer, 2010 voortuin, 2011 zolder + dakruimte achtervoor, 2018 achtertuin  
 2015 keuken, 2015 inbouwkast, 2017 toiletten*

- j. Zijn er verbouwingen of uitbreidingen uitgevoerd zonder omgevingsvergunning (voorheen bouwvergunning)? JA / NEE

- k. Bent u in het bezit van een energieprestatiecertificaat/energielabel? Zo ja, welke label? JA / NEE

D

#### 10. Vaste lasten

- a. Hoeveel betaalde u voor de laatste aanslag onroerende zaakbelasting? € 317

Belastingjaar: 2019

- b. Wat is de WOZ-waarde? € 290.000  
 (na bezwaar)

Peiljaar: 2019

- c. Hoeveel betaalde u voor de laatste aanslag waterschapslasten? € 479,59  
 (nog niet geïncasseerd na bezwaar)

Belastingjaar: 2019

- d. Hoeveel betaalde u voor de laatste aanslag rioolrecht? € 432,20

Belastingjaar: 2019

\* Advies ingewonnen Vogel B.V.: heerstel niet noodzakelijk  
 Geen aanleiding tot constructief gevaar.

e. Welke voorschotbedragen betaalt u maandelijks aan de nutsbedrijven?

Gas	€	> 125
Elektra	€	
Blokverwarming	€	n.v.t.
Water	€	13

f. Zijn er leasecontracten? Zo ja, welke?  
(Bijvoorbeeld keuken, kozijnen, CV-ketel, etc.)

JA / NEE

.....  
Hoe lang lopen de contracten nog?  
.....

g. Als er sprake is van erfpacht of opstalrecht?

JA / NEE

Hoe hoog is dan de canon per jaar?

€ .....

Heeft u alle canons betaald?

JA / NEE

Is de canon afgekocht?

JA / NEE

Zo ja, tot wanneer?  
.....

h. Heeft u alle gemeentelijke belastingen die u verschuldigd bent al betaald?

JA / NEE

Zijn er variabele bedragen voor gemeenschappelijke poorten, inritten of terreinen?

JA / NEE

Zo ja, hoe hoog en waarvoor?  
.....  
.....  
.....  
.....

i. Heeft u, om in de straat te parkeren, een parkeervergunning nodig?

JA / NEE

Wat zijn de kosten voor deze parkeervergunning per jaar?

€ .....

## 11. Garanties

Zijn er lopende onderhoudscontracten en/of garantieregelingen overdraagbaar aan de koper zoals dakbedekking, CV-installatie, dubbele beglazing, etc.? Zo ja, welke?

JA / NEE

Nadere informatie (overige zaken die de koper naar uw mening moet weten):

.....

.....

.....

.....

.....

.....

.....

.....

.....

.....

Uw NVM-makelaar

