

# DE HAAN

MAKELAARS

*Voor wonen op de Veluwe*



GANZENEBBEWEG 11, VAASSEN

VRAAGPRIJS € 689.000 K.K.

[WWW.GANZENEBBEWEG11.NL](http://WWW.GANZENEBBEWEG11.NL)

## Ganzenebbeweg 11, Vaassen

In het landelijk buitengebied wordt u aangeboden een goed onderhouden vrijstaande woonboerderij met aangebouwd bakhuis en diverse bijgebouwen. Gelegen op een perceel van 5.260 m<sup>2</sup>, het perceel bestaat uit een lange oprit, diverse weilanden, prachtige vijver, diverse fruitbomen, royale schuur/garage en duivenhok.

Hier geniet u van absolute privacy en vanuit de boerderij en de terrassen heeft u prachtig uitzicht over de weilanden.

De boerderij is gebouwd in 1920 en na 1976 verbouwd en na 2008 gemoderniseerd tot een praktische woning met slaap- en badkamer op de begane grond. Gelegen op korte afstand van het centrum waar alle voorzieningen aanwezig zijn, maar ook Apeldoorn is binnen 10 minuten bereikbaar.

### Begane grond:

Entree, hal met garderobe, toilet, slaapkamer met kastenwand, royale moderne badkamer met ligbad, inloopdouche, dubbele wastafel en vloerverwarming.

Sfeervolle woonkamer met gashaard en toegang tot de woonkeuken in het bakhuis.

In het bakhuis is de woonkeuken voorzien van een moderne opstelling en losse apparatuur, provisiekast, bijkeuken met aansluiting voor wasapparatuur en overdekte achteringang met veranda.

### 1e verdieping:

Overloop met bergruimte, casco badkamer met wc. aansluiting en wastafel. Kast met opstelling cv-ketel (Remeha, HR 2018), drie slaapkamers en veel bergruimte.

### Bijgebouwen:

Royale stenen schuur/garage (ca. 92 m<sup>2</sup>) met veel bergruimte en drie ponystallen, houten duivenhok (ca. 58 m<sup>2</sup>).

“Een prachtige locatie waar u kunt genieten van de ruimte en de privacy.”

### Wetenswaardigheden

Bouwjaar woning : 1920/1976

Perceel : 5.260 m<sup>2</sup>

Inhoud : ca. 606 m<sup>3</sup>

Gebruiksoppervlakte : ca. 165 m<sup>2</sup>

Inpandige ruimte : ca. 7 m<sup>2</sup>

Bijgebouw : ca. 151 m<sup>2</sup>

Verwarming : Remeha HR combiketel, bouwjaar 2018

Warm water : CV ketel

Isolatie : dak-, muurisolatie en gedeeltelijk dubbel glas.

## Kenmerken

### Overdracht

|             |                |
|-------------|----------------|
| Vraagprijs  | € 689.000 k.k. |
| Status      | Beschikbaar    |
| Aanvaarding | In overleg     |

### Bouw

|                |                                    |
|----------------|------------------------------------|
| Soort woonhuis | Woonboerderij, vrijstaande woning  |
| Soort bouw     | Bestaande bouw                     |
| Bouwjaar       | 1920                               |
| Specifiek      | Gestoffeerd                        |
| Soort dak      | Samengesteld dak bedekt met pannen |

### Oppervlakte en Inhoud

|                             |                     |
|-----------------------------|---------------------|
| Woonoppervlakte             | 165 m <sup>2</sup>  |
| Gebouwgebonden buitenruimte | 13 m <sup>2</sup>   |
| Externe Bergruimte          | 151 m <sup>2</sup>  |
| Overige inpandige ruimte    | 7 m <sup>2</sup>    |
| Perceeloppervlakte          | 5260 m <sup>2</sup> |
| Inhoud                      | 606 m <sup>3</sup>  |

### Indeling

|                       |  |
|-----------------------|--|
| Aantal kamers         | 5 (4 slaapkamers)                        |
| Aantal badkamers      | 1 badkamer en 1 apart toilet             |
| Badkamervoorzieningen | 1 douche, 1 dubbele wastafel en 1 ligbad |
| Aantal woonlagen      | 2 woonlagen                              |

### Energie

|                        |   |
|------------------------|---|
| Voorlopig energielabel | <b>C</b>  |
| Isolatie               | Dakisolatie, gedeeltelijk dubbel glas en muurisolatie |
| Verwarming             | Cv-ketel  |
| Warm water             | Cv-ketel  |
| Type ketel             | Combiketel Remeha HR gas gestookt uit 2018, eigendom  |

## Kadastrale gegevens

VAASSEN B 1757

|                   |                     |
|-------------------|---------------------|
| Oppervlakte       | 1940 m <sup>2</sup> |
| Omvang            | Geheel perceel      |
| Eigendomssituatie | Volle eigendom      |

VAASSEN B 1758

|                   |                     |
|-------------------|---------------------|
| Oppervlakte       | 3320 m <sup>2</sup> |
| Omvang            | Geheel perceel      |
| Eigendomssituatie | Volle eigendom      |

## Buitenruimte

|         |   |
|---------|---|
| Ligging | Aan rustige weg, buiten bebouwde kom, landelijk gelegen en open ligging |
| Tuin    | Achtertuint, tuin rondom, voortuin en zijtuin                           |

## Bergruimte

|                |                                |
|----------------|--------------------------------|
| Schuur/berging | Vrijstaande houten berging (1) |
| Voorzieningen  | Voorzien van elektra           |

## Parkeergelegenheid

|                          |                  |
|--------------------------|------------------|
| Soort parkeergelegenheid | Op eigen terrein |
|--------------------------|------------------|

## Garage

|               |                                       |
|---------------|---------------------------------------|
| Soort garage  | Vrijstaande hout en vrijstaand stenen |
| Capaciteit    | 1 auto                                |
| Voorzieningen | Voorzien van elektra                  |

## Ganzenebbeweg 11, Vaassen









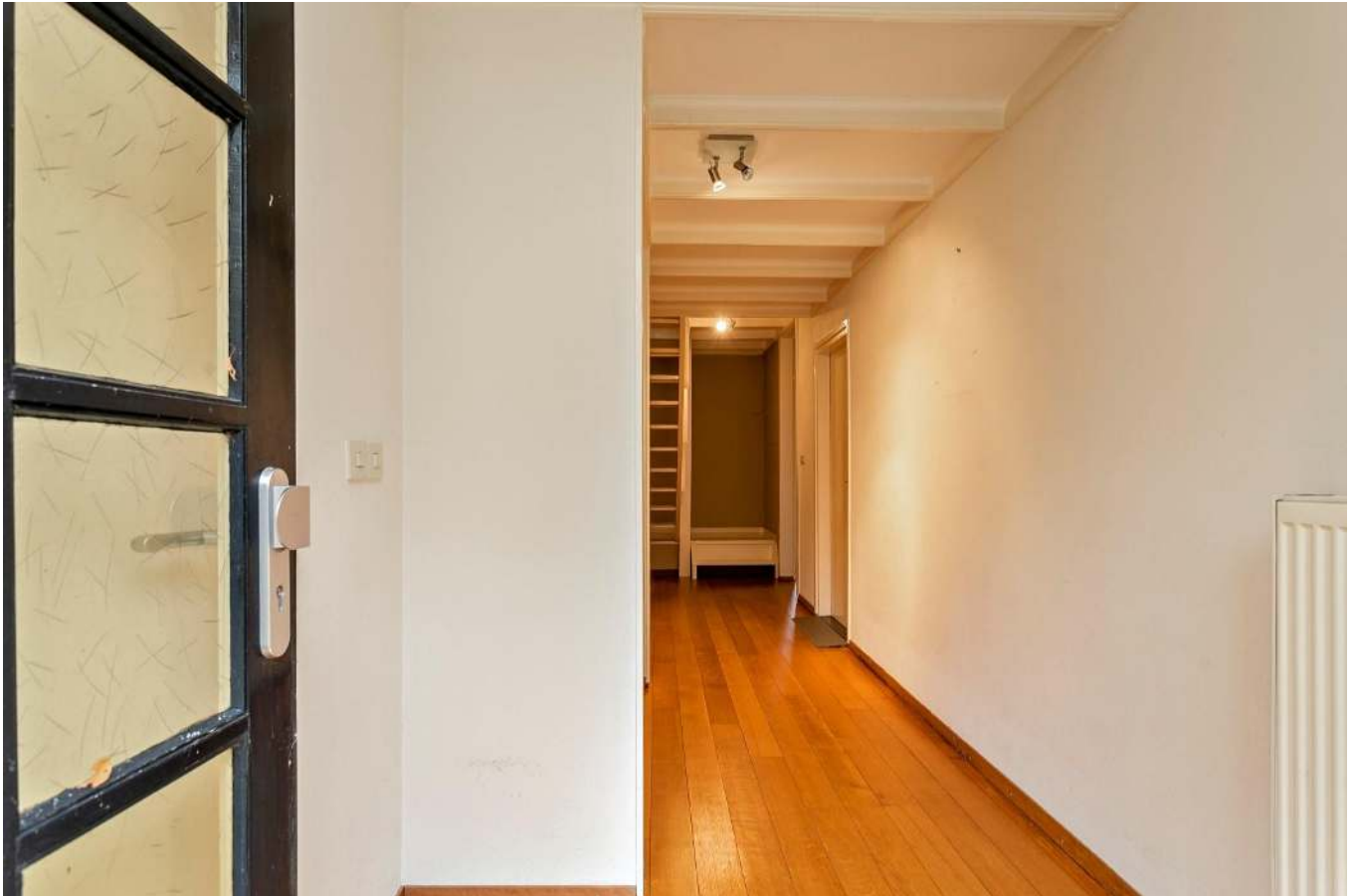





















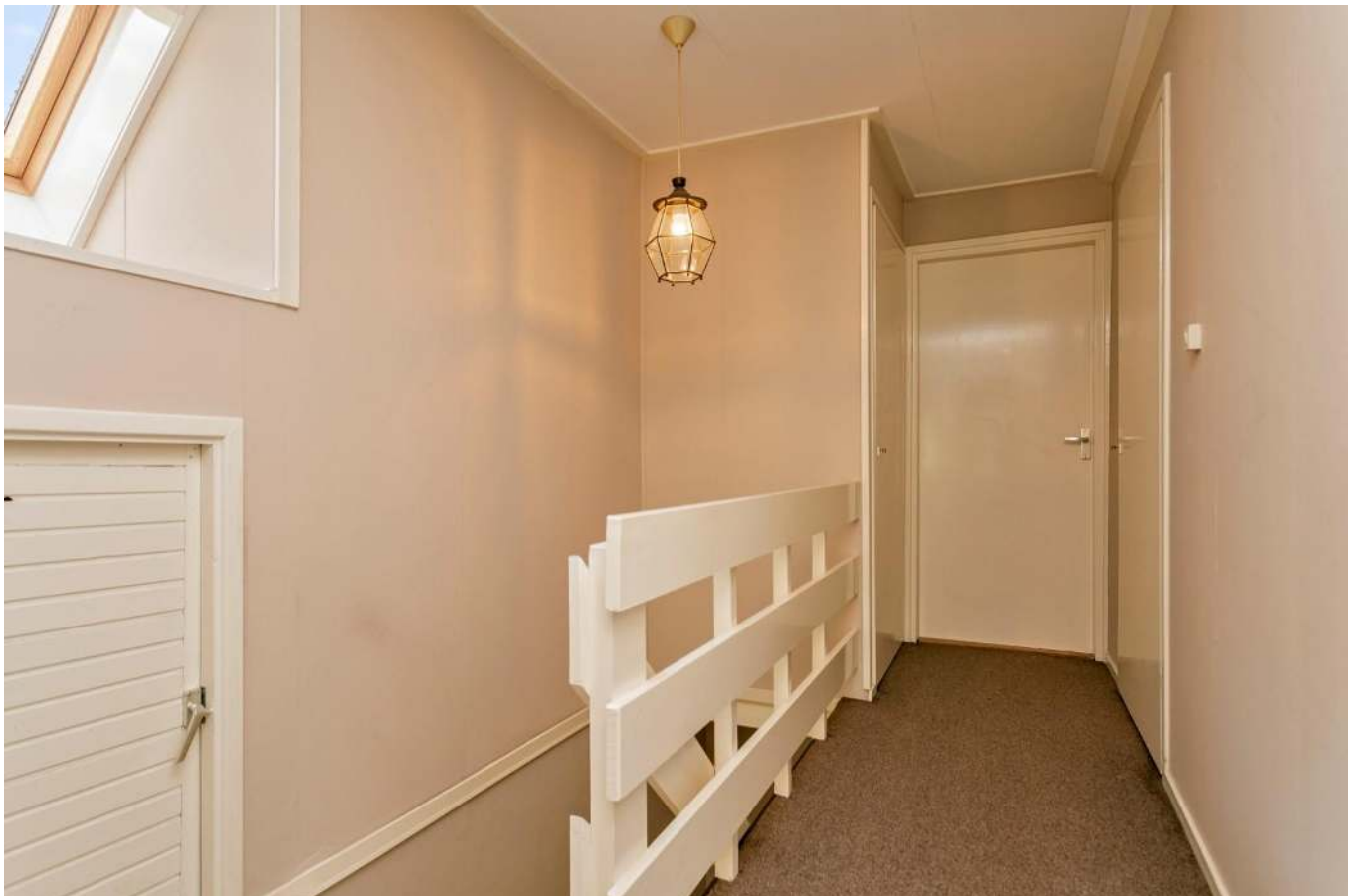



















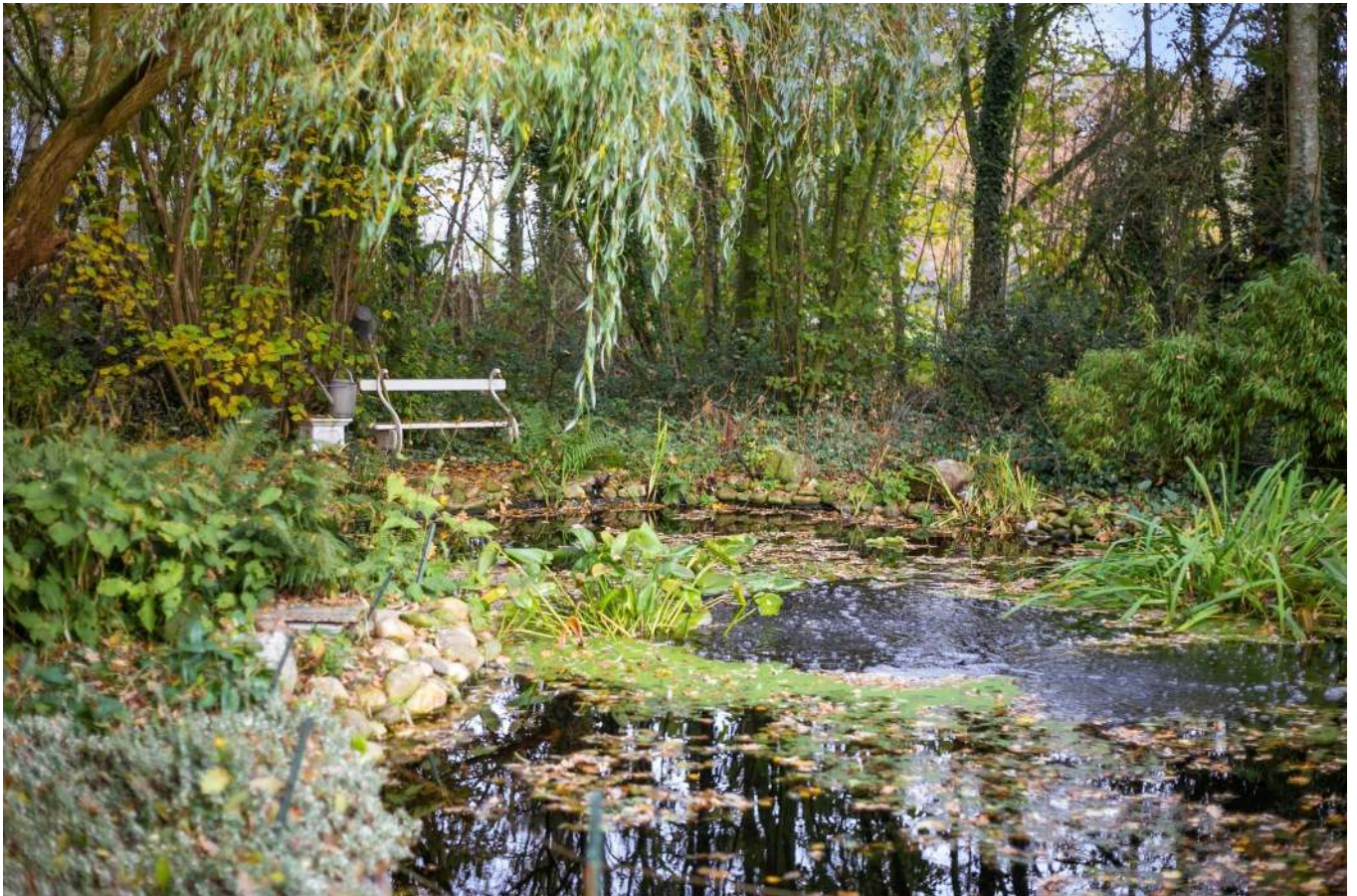





Plattegrond

Ganzenebbeweg 11, 8171LL, Vaassen



Aan de plattegronden kunnen geen rechten worden ontleend  
© Zibber www.zibber.nl

Ganzenebbeweg 11, 8171LL, Vaassen



Aan de plattegronden kunnen geen rechten worden ontleend  
© Zibber www.zibber.nl

Ganzenebbeweg 11, 8171LL, Vaassen

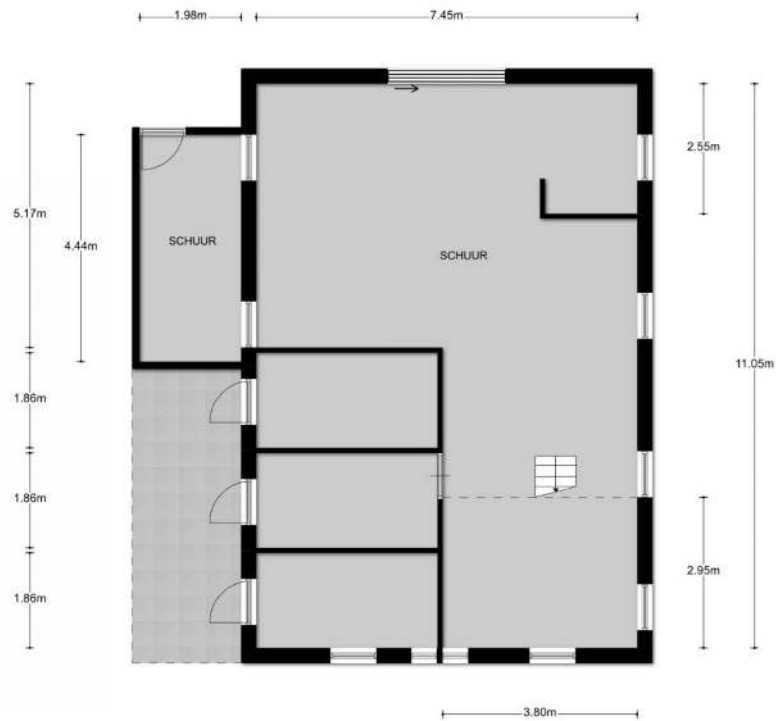

Aan de plattegronden kunnen geen rechten worden ontleend.  
© Zibber www.zibber.nl

Ganzenebbeweg 11, 8171LL, Vaassen

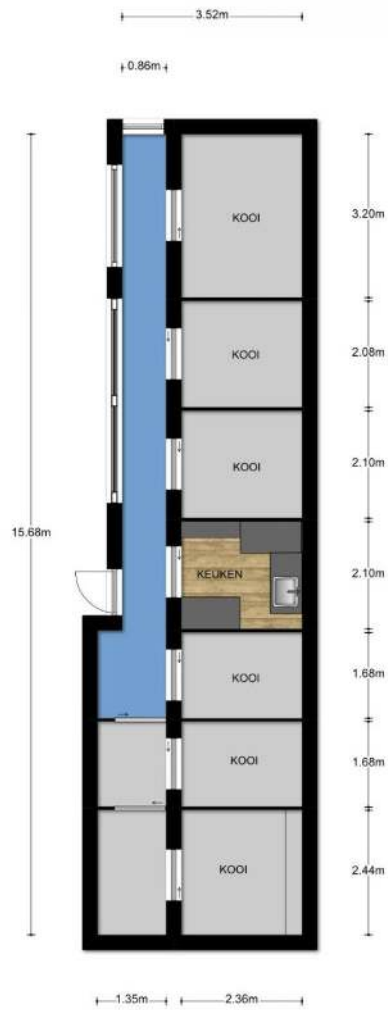

Aan de plattegronden kunnen geen rechten worden ontleend  
© Zibber www.zibber.nl



Kadastrale kaart 1

Uittreksel Kadastrale Kaart

Uw referentie: DE HAAN MAKELAARS



0m 5m 25m

|  |   |  |         |
|--|---|--|---------|
| 12345<br>25  | Deze kaart is noordgericht<br>Perceelnummer<br>Huisnummer | Schaal 1:500   |         |
| —  | Vastgestelde kadastrale grens                             | Kadastrale gemeente  | Vaassen |
| —  | Voorlopige kadastrale grens                               | Sectie   | B       |
| —  | Administratieve kadastrale grens                          | Perceel  | 1758    |
| —  | Bebouwing   |  |         |
| —  | Overige topografie  |  |         |
| Voor een eensluidend uittreksel, geleverd op 5 november 2019<br>De bewaarder van het kadaster en de openbare registers |   | Aan dit uittreksel kunnen geen betrouwbare maten worden ontleend.<br>De Dienst voor het kadaster en de openbare registers behoudt zich de intellectuele<br>eigendomsrechten voor, waaronder het auteursrecht en het databankenrecht. |         |



Kadastrale kaart 2

Uittreksel Kadastrale Kaart

Uw referentie: De Haan Makelaars



0m 5m 25m

|                                    |                                  |                     |      |         |
|------------------------------------|----------------------------------|---------------------|------|---------|
| 12345<br>Perceelnummer             | Deze kaart is noordgericht       | Schaal 1:500        |      |         |
| 25<br>Huisnummer                   | Vastgestelde kadastrale grens    | Kadastrale gemeente |      | Vaassen |
| — Vastgestelde kadastrale grens    | Voorlopige kadastrale grens      | Sectie              |      | B       |
| — Voorlopige kadastrale grens      | Administratieve kadastrale grens | Perceel             | 1757 |         |
| — Administratieve kadastrale grens | Bebouwing                        |                     |      |         |
| — Bebouwing                        | Overige topografie               |                     |      |         |
| — Overige topografie               |                                  |                     |      |         |

Voor een eensluitend uittreksel, geleverd op 22 november 2019  
De bewaarder van het kadaster en de openbare registers

Aan dit uittreksel kunnen geen betrouwbare maten worden ontleend.  
De Dienst voor het kadaster en de openbare registers behoudt zich de intellectuele eigendomsrechten voor, waaronder het auteursrecht en het databankenrecht.

## Lijst van zaken

### Lijst van zaken



#### Persoonlijke gegevens

Adres te verkopen woning: Ganzenebbeweg 11, 8171 LL Vaassen

Voor de onderstaande zaken -ongeacht of ze roerend dan wel onroerend zijn- geldt dat ze soms wel en soms niet in de woning achterblijven. De lijst is bedoeld om duidelijkheid te scheppen om discussies achteraf te voorkomen.

**Let op!** Indien er geen duidelijkheid bestaat omtrent een zaak en/of indien er geen nadere afspraken zijn gemaakt over een zaak betekent dit dat de betreffende zaak wordt meegenomen door verkoper en dus **niet** achterblijft in de woning.

|   | Blijft achter                       | Gaat mee                 | Kan worden overgenomen   | N.v.t.                              |
|---|-------------------------------------|--------------------------|--------------------------|-------------------------------------|
| <b>Woning</b>                             |                                     |                          |                          |                                     |
| <i>Interieur</i>                          |                                     |                          |                          |                                     |
| Verlichting, te weten:                    |                                     |                          |                          |                                     |
| - Inbouwspots/dimmers                     | <input checked="" type="checkbox"/> | <input type="checkbox"/> | <input type="checkbox"/> | <input type="checkbox"/>            |
| - Opbouwspots/armaturen/lampen/dimmers    | <input checked="" type="checkbox"/> | <input type="checkbox"/> | <input type="checkbox"/> | <input type="checkbox"/>            |
| - Losse (hang)lampen                      | <input checked="" type="checkbox"/> | <input type="checkbox"/> | <input type="checkbox"/> | <input type="checkbox"/>            |
| -   | <input type="checkbox"/>            | <input type="checkbox"/> | <input type="checkbox"/> | <input checked="" type="checkbox"/> |
| -   | <input type="checkbox"/>            | <input type="checkbox"/> | <input type="checkbox"/> | <input checked="" type="checkbox"/> |
| (Losse) kasten, legplanken, te weten:     |                                     |                          |                          |                                     |
| - kasten in schuur                        | <input checked="" type="checkbox"/> | <input type="checkbox"/> | <input type="checkbox"/> | <input type="checkbox"/>            |
| -   | <input type="checkbox"/>            | <input type="checkbox"/> | <input type="checkbox"/> | <input checked="" type="checkbox"/> |
| Raamdecoratie/zonwering binnen, te weten: |                                     |                          |                          |                                     |
| - Gordijnrails                            | <input checked="" type="checkbox"/> | <input type="checkbox"/> | <input type="checkbox"/> | <input type="checkbox"/>            |
| - Gordijnen                               | <input checked="" type="checkbox"/> | <input type="checkbox"/> | <input type="checkbox"/> | <input type="checkbox"/>            |
| - Overgordijnen                           | <input checked="" type="checkbox"/> | <input type="checkbox"/> | <input type="checkbox"/> | <input type="checkbox"/>            |
| - Vitrages                                | <input type="checkbox"/>            | <input type="checkbox"/> | <input type="checkbox"/> | <input checked="" type="checkbox"/> |
| - Rolgordijnen                            | <input checked="" type="checkbox"/> | <input type="checkbox"/> | <input type="checkbox"/> | <input type="checkbox"/>            |
| - Lamellen                                | <input type="checkbox"/>            | <input type="checkbox"/> | <input type="checkbox"/> | <input checked="" type="checkbox"/> |
| - Jaloezieën                              | <input type="checkbox"/>            | <input type="checkbox"/> | <input type="checkbox"/> | <input checked="" type="checkbox"/> |
| - (Losse) horren/rolhorren                | <input checked="" type="checkbox"/> | <input type="checkbox"/> | <input type="checkbox"/> | <input type="checkbox"/>            |
| -   | <input type="checkbox"/>            | <input type="checkbox"/> | <input type="checkbox"/> | <input checked="" type="checkbox"/> |
| -   | <input type="checkbox"/>            | <input type="checkbox"/> | <input type="checkbox"/> | <input checked="" type="checkbox"/> |
| Vloerdecoratie, te weten:                 |                                     |                          |                          |                                     |
| - Vloerbedekking                          | <input checked="" type="checkbox"/> | <input type="checkbox"/> | <input type="checkbox"/> | <input type="checkbox"/>            |
| - Parketvloer                             | <input checked="" type="checkbox"/> | <input type="checkbox"/> | <input type="checkbox"/> | <input type="checkbox"/>            |
| - Houten vloer(delen)                     | <input checked="" type="checkbox"/> | <input type="checkbox"/> | <input type="checkbox"/> | <input type="checkbox"/>            |
| - Laminaat                                | <input type="checkbox"/>            | <input type="checkbox"/> | <input type="checkbox"/> | <input checked="" type="checkbox"/> |
| - Plavuizen                               | <input checked="" type="checkbox"/> | <input type="checkbox"/> | <input type="checkbox"/> | <input type="checkbox"/>            |
| -   | <input type="checkbox"/>            | <input type="checkbox"/> | <input type="checkbox"/> | <input checked="" type="checkbox"/> |
| -   | <input type="checkbox"/>            | <input type="checkbox"/> | <input type="checkbox"/> | <input checked="" type="checkbox"/> |
| (Voorzet) openhaard met toebehoren        | <input checked="" type="checkbox"/> | <input type="checkbox"/> | <input type="checkbox"/> | <input type="checkbox"/>            |
| Allesbrander                              | <input type="checkbox"/>            | <input type="checkbox"/> | <input type="checkbox"/> | <input checked="" type="checkbox"/> |
| Houtkachel                                | <input type="checkbox"/>            | <input type="checkbox"/> | <input type="checkbox"/> | <input checked="" type="checkbox"/> |
| (Gas)kachels                              | <input type="checkbox"/>            | <input type="checkbox"/> | <input type="checkbox"/> | <input checked="" type="checkbox"/> |

## Lijst van zaken



|                                      | Blijft achter                       | Gaat mee                 | Kan worden overgenomen   | N.v.t.                              |
|--------------------------------------|-------------------------------------|--------------------------|--------------------------|-------------------------------------|
| Designradiator(en)                   | <input type="checkbox"/>            | <input type="checkbox"/> | <input type="checkbox"/> | <input checked="" type="checkbox"/> |
| Radiatorafwerking                    | <input type="checkbox"/>            | <input type="checkbox"/> | <input type="checkbox"/> | <input checked="" type="checkbox"/> |
| Overige, te weten:                   |                                     |                          |                          |                                     |
| - Spiegelwanden                      | <input type="checkbox"/>            | <input type="checkbox"/> | <input type="checkbox"/> | <input checked="" type="checkbox"/> |
| - Schilderij ophangstelsysteem       | <input type="checkbox"/>            | <input type="checkbox"/> | <input type="checkbox"/> | <input checked="" type="checkbox"/> |
| -                                    | <input type="checkbox"/>            | <input type="checkbox"/> | <input type="checkbox"/> | <input checked="" type="checkbox"/> |
| -                                    | <input type="checkbox"/>            | <input type="checkbox"/> | <input type="checkbox"/> | <input checked="" type="checkbox"/> |
| -                                    | <input type="checkbox"/>            | <input type="checkbox"/> | <input type="checkbox"/> | <input checked="" type="checkbox"/> |
| -                                    | <input type="checkbox"/>            | <input type="checkbox"/> | <input type="checkbox"/> | <input checked="" type="checkbox"/> |
| <b>Keuken</b>                        |                                     |                          |                          |                                     |
| Keukenblok (met bovenkasten)         | <input type="checkbox"/>            | <input type="checkbox"/> | <input type="checkbox"/> | <input checked="" type="checkbox"/> |
| Keuken (inbouw)apparatuur, te weten: |                                     |                          |                          |                                     |
| - Kookplaat                          | <input type="checkbox"/>            | <input type="checkbox"/> | <input type="checkbox"/> | <input checked="" type="checkbox"/> |
| - (Gas) fornuis                      | <input checked="" type="checkbox"/> | <input type="checkbox"/> | <input type="checkbox"/> | <input type="checkbox"/>            |
| - Afzuigkap                          | <input checked="" type="checkbox"/> | <input type="checkbox"/> | <input type="checkbox"/> | <input type="checkbox"/>            |
| - Magnetron                          | <input checked="" type="checkbox"/> | <input type="checkbox"/> | <input type="checkbox"/> | <input type="checkbox"/>            |
| - Oven                               | <input type="checkbox"/>            | <input type="checkbox"/> | <input type="checkbox"/> | <input checked="" type="checkbox"/> |
| - Combi-oven/combimagnetron          | <input type="checkbox"/>            | <input type="checkbox"/> | <input type="checkbox"/> | <input checked="" type="checkbox"/> |
| - Koelkast                           | <input checked="" type="checkbox"/> | <input type="checkbox"/> | <input type="checkbox"/> | <input type="checkbox"/>            |
| - Vriezer                            | <input type="checkbox"/>            | <input type="checkbox"/> | <input type="checkbox"/> | <input checked="" type="checkbox"/> |
| - Koel-vriescombinatie               | <input type="checkbox"/>            | <input type="checkbox"/> | <input type="checkbox"/> | <input checked="" type="checkbox"/> |
| - Vaatwasser                         | <input checked="" type="checkbox"/> | <input type="checkbox"/> | <input type="checkbox"/> | <input type="checkbox"/>            |
| - Quooker                            | <input type="checkbox"/>            | <input type="checkbox"/> | <input type="checkbox"/> | <input checked="" type="checkbox"/> |
| - Koffiezetapparaat                  | <input type="checkbox"/>            | <input type="checkbox"/> | <input type="checkbox"/> | <input checked="" type="checkbox"/> |
| -                                    | <input type="checkbox"/>            | <input type="checkbox"/> | <input type="checkbox"/> | <input checked="" type="checkbox"/> |
| -                                    | <input type="checkbox"/>            | <input type="checkbox"/> | <input type="checkbox"/> | <input checked="" type="checkbox"/> |
| Keukenaccessoires, te weten:         |                                     |                          |                          |                                     |
| -                                    | <input type="checkbox"/>            | <input type="checkbox"/> | <input type="checkbox"/> | <input checked="" type="checkbox"/> |
| -                                    | <input type="checkbox"/>            | <input type="checkbox"/> | <input type="checkbox"/> | <input checked="" type="checkbox"/> |
| <b>Sanitair/sauna</b>                |                                     |                          |                          |                                     |
| Toilet met de volgende toebehoren:   |                                     |                          |                          |                                     |
| - Toilet                             | <input checked="" type="checkbox"/> | <input type="checkbox"/> | <input type="checkbox"/> | <input type="checkbox"/>            |
| - Toiletrolhouder                    | <input checked="" type="checkbox"/> | <input type="checkbox"/> | <input type="checkbox"/> | <input type="checkbox"/>            |
| - Toiletborstel(houder)              | <input checked="" type="checkbox"/> | <input type="checkbox"/> | <input type="checkbox"/> | <input type="checkbox"/>            |
| - Fontein                            | <input checked="" type="checkbox"/> | <input type="checkbox"/> | <input type="checkbox"/> | <input type="checkbox"/>            |
| -                                    | <input type="checkbox"/>            | <input type="checkbox"/> | <input type="checkbox"/> | <input checked="" type="checkbox"/> |
| -                                    | <input type="checkbox"/>            | <input type="checkbox"/> | <input type="checkbox"/> | <input checked="" type="checkbox"/> |
| Badkamer met de volgende toebehoren: |                                     |                          |                          |                                     |
| - Ligbad                             | <input checked="" type="checkbox"/> | <input type="checkbox"/> | <input type="checkbox"/> | <input type="checkbox"/>            |
| - Jacuzzi/whirlpool                  | <input type="checkbox"/>            | <input type="checkbox"/> | <input type="checkbox"/> | <input checked="" type="checkbox"/> |
| - Douche (cabine/scherm)             | <input checked="" type="checkbox"/> | <input type="checkbox"/> | <input type="checkbox"/> | <input type="checkbox"/>            |
| - Stoomdouche (cabine)               | <input type="checkbox"/>            | <input type="checkbox"/> | <input type="checkbox"/> | <input checked="" type="checkbox"/> |

## Lijst van zaken



|  |                                     |                          |                          |                                     |
|--|-------------------------------------|--------------------------|--------------------------|-------------------------------------|
| - Wastafel   | <input type="checkbox"/>            | <input type="checkbox"/> | <input type="checkbox"/> | <input checked="" type="checkbox"/> |
| - Wastafelmeubel   | <input checked="" type="checkbox"/> | <input type="checkbox"/> | <input type="checkbox"/> | <input type="checkbox"/>            |
| - Planchet   | <input type="checkbox"/>            | <input type="checkbox"/> | <input type="checkbox"/> | <input checked="" type="checkbox"/> |
| - Toiletkast   | <input type="checkbox"/>            | <input type="checkbox"/> | <input type="checkbox"/> | <input checked="" type="checkbox"/> |
| - Toilet   | <input type="checkbox"/>            | <input type="checkbox"/> | <input type="checkbox"/> | <input checked="" type="checkbox"/> |
| - Toilethouder   | <input type="checkbox"/>            | <input type="checkbox"/> | <input type="checkbox"/> | <input checked="" type="checkbox"/> |
| - Toiletborstel(houder)  | <input type="checkbox"/>            | <input type="checkbox"/> | <input type="checkbox"/> | <input checked="" type="checkbox"/> |
| -  | <input type="checkbox"/>            | <input type="checkbox"/> | <input type="checkbox"/> | <input checked="" type="checkbox"/> |
| -  | <input type="checkbox"/>            | <input type="checkbox"/> | <input type="checkbox"/> | <input checked="" type="checkbox"/> |
| Sauna met toebehoren   | <input type="checkbox"/>            | <input type="checkbox"/> | <input type="checkbox"/> | <input checked="" type="checkbox"/> |
|  | <input type="checkbox"/>            | <input type="checkbox"/> | <input type="checkbox"/> | <input checked="" type="checkbox"/> |
| <i>Exterieur/Installaties/Veiligheid/Energiebesparing</i>          |                                     |                          |                          |                                     |
| Schotel/antenne  | <input checked="" type="checkbox"/> | <input type="checkbox"/> | <input type="checkbox"/> | <input type="checkbox"/>            |
| Brievenbus   | <input checked="" type="checkbox"/> | <input type="checkbox"/> | <input type="checkbox"/> | <input type="checkbox"/>            |
| (Voordeur)bel  | <input checked="" type="checkbox"/> | <input type="checkbox"/> | <input type="checkbox"/> | <input type="checkbox"/>            |
| Alarminstallatie   | <input type="checkbox"/>            | <input type="checkbox"/> | <input type="checkbox"/> | <input checked="" type="checkbox"/> |
| (Veiligheids)sloten en overige inbraakpreventie                    | <input type="checkbox"/>            | <input type="checkbox"/> | <input type="checkbox"/> | <input checked="" type="checkbox"/> |
| Rookmelders  | <input type="checkbox"/>            | <input type="checkbox"/> | <input type="checkbox"/> | <input checked="" type="checkbox"/> |
| Screens/rolluiken  | <input type="checkbox"/>            | <input type="checkbox"/> | <input type="checkbox"/> | <input checked="" type="checkbox"/> |
| CV met toebehoren  | <input checked="" type="checkbox"/> | <input type="checkbox"/> | <input type="checkbox"/> | <input type="checkbox"/>            |
| (Klok)thermostaat  | <input checked="" type="checkbox"/> | <input type="checkbox"/> | <input type="checkbox"/> | <input type="checkbox"/>            |
| Warmwatervoorziening, te weten:                                    |                                     |                          |                          |                                     |
| - Via CV-installatie   | <input checked="" type="checkbox"/> | <input type="checkbox"/> | <input type="checkbox"/> | <input type="checkbox"/>            |
| - Boiler   | <input type="checkbox"/>            | <input type="checkbox"/> | <input type="checkbox"/> | <input checked="" type="checkbox"/> |
| - Close-in boiler  | <input type="checkbox"/>            | <input type="checkbox"/> | <input type="checkbox"/> | <input checked="" type="checkbox"/> |
| - Geiser   | <input type="checkbox"/>            | <input type="checkbox"/> | <input type="checkbox"/> | <input checked="" type="checkbox"/> |
| -  | <input type="checkbox"/>            | <input type="checkbox"/> | <input type="checkbox"/> | <input checked="" type="checkbox"/> |
| -  | <input type="checkbox"/>            | <input type="checkbox"/> | <input type="checkbox"/> | <input checked="" type="checkbox"/> |
| Mechanische ventilatie   | <input checked="" type="checkbox"/> | <input type="checkbox"/> | <input type="checkbox"/> | <input type="checkbox"/>            |
| Luchtbehandeling   | <input type="checkbox"/>            | <input type="checkbox"/> | <input type="checkbox"/> | <input checked="" type="checkbox"/> |
| Airconditioning met toebehoren (aantal: .....)                     | <input type="checkbox"/>            | <input type="checkbox"/> | <input type="checkbox"/> | <input checked="" type="checkbox"/> |
| Isolatievoorzieningen (voorzetramen/radiatorfolie etc.), te weten: |                                     |                          |                          |                                     |
| -  | <input type="checkbox"/>            | <input type="checkbox"/> | <input type="checkbox"/> | <input checked="" type="checkbox"/> |
| -  | <input type="checkbox"/>            | <input type="checkbox"/> | <input type="checkbox"/> | <input checked="" type="checkbox"/> |
| Telefoonaansluiting/internetaansluiting                            | <input checked="" type="checkbox"/> | <input type="checkbox"/> | <input type="checkbox"/> | <input type="checkbox"/>            |
| Veiligheidsschakelaar wasautomaat                                  | <input type="checkbox"/>            | <input type="checkbox"/> | <input type="checkbox"/> | <input checked="" type="checkbox"/> |
| Waterslot wasautomaat  | <input type="checkbox"/>            | <input type="checkbox"/> | <input type="checkbox"/> | <input checked="" type="checkbox"/> |
| Zonnepanelen   | <input type="checkbox"/>            | <input type="checkbox"/> | <input type="checkbox"/> | <input checked="" type="checkbox"/> |
|  | <input type="checkbox"/>            | <input type="checkbox"/> | <input type="checkbox"/> | <input checked="" type="checkbox"/> |
| Blikseminstallatie   | <input checked="" type="checkbox"/> | <input type="checkbox"/> | <input type="checkbox"/> | <input type="checkbox"/>            |

## Lijst van zaken



|  | Blijft achter                       | Gaat mee                 | Kan worden overgenomen   | N.v.t.                              |
|--|-------------------------------------|--------------------------|--------------------------|-------------------------------------|
| <b>Tuin</b>                                |                                     |                          |                          |                                     |
| <i>Inrichting</i>                          |                                     |                          |                          |                                     |
| Tuinaanleg/bestrating                      | <input checked="" type="checkbox"/> | <input type="checkbox"/> | <input type="checkbox"/> | <input type="checkbox"/>            |
| Beplanting                                 | <input checked="" type="checkbox"/> | <input type="checkbox"/> | <input type="checkbox"/> | <input type="checkbox"/>            |
|  | <input type="checkbox"/>            | <input type="checkbox"/> | <input type="checkbox"/> | <input checked="" type="checkbox"/> |
| <i>Verlichting/installaties</i>            |                                     |                          |                          |                                     |
| Buitenverlichting                          | <input checked="" type="checkbox"/> | <input type="checkbox"/> | <input type="checkbox"/> | <input type="checkbox"/>            |
| Tijd- of schemerschakelaar/bewegingsmelder | <input checked="" type="checkbox"/> | <input type="checkbox"/> | <input type="checkbox"/> | <input type="checkbox"/>            |
|  | <input type="checkbox"/>            | <input type="checkbox"/> | <input type="checkbox"/> | <input checked="" type="checkbox"/> |
| <i>Bebouwing</i>                           |                                     |                          |                          |                                     |
| Tuinhuis/buitenberging                     | <input checked="" type="checkbox"/> | <input type="checkbox"/> | <input type="checkbox"/> | <input type="checkbox"/>            |
| Kasten/werkbank in tuinhuis/berging        | <input checked="" type="checkbox"/> | <input type="checkbox"/> | <input type="checkbox"/> | <input type="checkbox"/>            |
| (Broei)kas                                 | <input checked="" type="checkbox"/> | <input type="checkbox"/> | <input type="checkbox"/> | <input type="checkbox"/>            |
|  | <input type="checkbox"/>            | <input type="checkbox"/> | <input type="checkbox"/> | <input checked="" type="checkbox"/> |
|  | <input type="checkbox"/>            | <input type="checkbox"/> | <input type="checkbox"/> | <input checked="" type="checkbox"/> |
| <i>Overig</i>                              |                                     |                          |                          |                                     |
| Overige tuin, te weten:                    |                                     |                          |                          |                                     |
| - (Sier)hek                                | <input type="checkbox"/>            | <input type="checkbox"/> | <input type="checkbox"/> | <input checked="" type="checkbox"/> |
| - Vlaggenmast(houder)                      | <input type="checkbox"/>            | <input type="checkbox"/> | <input type="checkbox"/> | <input checked="" type="checkbox"/> |
| -  | <input type="checkbox"/>            | <input type="checkbox"/> | <input type="checkbox"/> | <input checked="" type="checkbox"/> |
| - div. bankjes                             | <input checked="" type="checkbox"/> | <input type="checkbox"/> | <input type="checkbox"/> | <input type="checkbox"/>            |

| <b>Overig</b>   | Ja                       | Nee                                 | Gaat mee                 | Moet worden overgenomen  |
|---|--------------------------|-------------------------------------|--------------------------|--------------------------|
| <b>Zijn er zaken die geen eigendom zijn van verkoper omdat er sprake is van een leasecontract. Zo ja, neemt verkoper de zaak mee of moet het betreffende contract worden overgenomen?</b> |                          |                                     |                          |                          |
| CV/geiser/boiler  | <input type="checkbox"/> | <input checked="" type="checkbox"/> | <input type="checkbox"/> | <input type="checkbox"/> |
| Keuken/tuin/kozijnen  | <input type="checkbox"/> | <input checked="" type="checkbox"/> | <input type="checkbox"/> | <input type="checkbox"/> |
| Intelligente thermostaten e.d.  | <input type="checkbox"/> | <input checked="" type="checkbox"/> | <input type="checkbox"/> | <input type="checkbox"/> |
| Stadsverwarming   | <input type="checkbox"/> | <input checked="" type="checkbox"/> | <input type="checkbox"/> | <input type="checkbox"/> |
| Zonnepanelen  | <input type="checkbox"/> | <input checked="" type="checkbox"/> | <input type="checkbox"/> | <input type="checkbox"/> |
| -   | <input type="checkbox"/> | <input checked="" type="checkbox"/> | <input type="checkbox"/> | <input type="checkbox"/> |
| -   | <input type="checkbox"/> | <input checked="" type="checkbox"/> | <input type="checkbox"/> | <input type="checkbox"/> |
| Bijlage(n) over te nemen contracten:  |                          |                                     |                          |                          |
| -   |                          |                                     |                          |                          |
| -   |                          |                                     |                          |                          |

Voor akkoord,

De opdrachtgever/verkoper,  
(en echtgeno(o)t(e)/partner)

plaats en datum:

Koper,  
(en echtgeno(o)t(e)/partner)

plaats en datum:

Ons team



**RON DE HAAN**

Register Makelaar Taxateur Wonen



**HELGA DE HAAN**

Assistent-Register Makelaar Taxateur Wonen



**MICHELLE KOETSIER**

Assistent-Register Makelaar Taxateur Wonen



**ANNEMIEK VAN VELDHUIZEN**

Commercieel medewerker



**TOM DE HAAN**

Commercieel medewerker

## 10 meest gestelde vragen

Op deze pagina's krijgt u antwoord op de Tien meest gestelde vragen die bij het kopen van een woning aan de orde komen. 'Wat is een optie?' en 'Wanneer ben ik in onderhandeling?', zijn vragen waar veel misverstanden over bestaan. Lees de informatie goed door, zo voorkomt u teleurstellingen.

### 1. Is de makelaarscourtage bij 'kosten koper' inbegrepen?

Nee. Voor rekening van de koper komen de kosten die de overheid 'hangt' aan de overdracht van een woning. Dat is de overdrachtsbelasting (2%) en de kosten van de notaris voor het opmaken van de leveringsakte en het inschrijven daarvan in de registers. Als de verkoper een makelaar inschakelt om zijn woning te verkopen, dan moet hij ook zelf met de makelaar afrekenen voor deze dienst (makelaarscourtage). De makelaar dient bij de verkoop vooral het belang van de verkoper, dus niet van de koper. Het kan daarom eveneens voor de koper van belang zijn een eigen makelaar in te schakelen (aankopend makelaar).

### 2. Kan verkoper de vraagprijs van een woning tijdens de onderhandeling verhogen?

Het antwoord is ja. Als de vraagprijs alleen een uitnodiging is tot het doen van een bod zoals omschreven onder ('Word ik koper als ik de vraagprijs bied?'), dan kan de verkoper ook besluiten de vraagprijs te verlagen of te verhogen. Tijdens een onderhandeling doen partijen vaak over en weer biedingen. Als de verkopende partij een bod aanvaardt, dan is er sprake van koop. Als de verkoper een tegenbod doet, kan de koper door dit te aanvaarden de koop tot stand brengen. Andersom kan dat ook. Als de potentiële koper een tegenbod doet dat afwijkt van het bod dat de verkopende partij eerder heeft gedaan, dan valt het eerdere bod van de verkopende partij. Dus ook als de partijen 'naar elkaar toekomen' in het biedingsproces kan de verkoper ineens besluiten om toch zijn tegenbod weer te verhogen en de koper om zijn weer te verlagen.

### 3. Wanneer ben ik in onderhandeling?

U kunt niet afdwingen dat u in onderhandeling bent. U bent pas in onderhandeling als de verkoper een tegenvoorstel doet op uw bod. Ook kan de verkopende makelaar uitdrukkelijk aangeven dat hij met u in onderhandeling is. U bent niet in onderhandeling als de verkopende makelaar aangeeft dat hij uw bod met de verkoper zal overleggen.

### 4. Wat is een optie?

Een optie in juridische zin geeft een partij de keuze om door een eenzijdige verklaring een koopovereenkomst met een andere partij te sluiten. Partijen zijn het dan wel eens over de voorwaarden van de koop, maar de koper krijgt bijvoorbeeld nog een week bedenktijd. Bij de aankoop van een nieuwbouwwoning is zo'n optie wel gebruikelijk. Bij het aankopen van een bestaande woning wordt vaak ten onrechte het begrip 'optie' gebruikt. Dan heeft het de betekenis van bepaalde toezeggingen die een verkopende makelaar kan doen aan een belangstellende koper tijdens het onderhandelingsproces. Zo'n toezegging kan bijvoorbeeld inhouden dat een belangstellende koper een paar dagen de tijd krijgt om na te denken over een bod. De makelaar zal in de tussentijd proberen niet met een andere partij in onderhandeling te gaan. De belangstellende koper kan deze tijd gebruiken om een beter inzicht te krijgen in zijn financiering of in de gebruiksmogelijkheden van de woning. Een optie kunt u niet eisen; de verkoper en verkopende makelaar beslissen zelf of er in een onderhandelingsproces bepaalde toezeggingen worden gedaan.

### 5. Mag een makelaar doorgaan met bezichtigingen als er al over een bod onderhandeld wordt?

Dat mag. Een onderhandeling hoeft nog niet tot een verkoop te leiden. De verkoper kan daarnaast willen weten of er meer gegadigden zijn. De eerst bieder hoeft nog niet de beste te zijn. Daarom gaan de bezichtigingen door. Vaak zal de verkopende makelaar aan belangstellende vertellen dat hij, zoals dat heet, 'onder bod' is. Een belangstellende mag dan wel een bod uitbrengen, maar krijgt daar geen antwoord op tot de onderhandelingen met de eerst geïnteresseerde beëindigd is. De makelaar zal geen mededeling doen over de hoogte van de bieding. Dit zou overbieden kunnen uitlokken.



#### **6. Word ik koper als ik de vraagprijs bied?**

Over deze vraag bestaan veel misverstanden. Het hoogste rechtscollege, de Hoge Raad heeft namelijk in een vonnis bepaald dat de vraagprijs van een woning een uitnodiging is tot het doen van een bod. Als u de vraagprijs uit een advertentie of woninggids biedt, dan doet u een bod. De verkoper kan dan nog beslissen of hij uw bod wel of niet aanvaardt of dat hij zijn makelaar een tegenbod laat doen.

#### **7. Mag een makelaar tijdens de onderhandelingen het systeem van verkoop wijzigen?**

Dat mag. Eén van de partijen mag de onderhandeling beëindigen. Het kan voorkomen dat er meerdere belangstellenden de vraagprijs willen bieden. In dat geval kan de verkopende makelaar - natuurlijk in overleg met verkoper besluiten de lopende onderhandeling af te breken en de biedprocedure te wijzigen. Uiteraard dient hij eerst eventuele gedane toezeggingen na te komen (zie ook vraag 4 en 10). De makelaar kiest vervolgens bijvoorbeeld voor een inschrijvingsprocedure. Alle bidders hebben dan een gelijke kans om het hoogste bod uit te brengen.

#### **8. De makelaar vraagt een "belachelijk" hoge prijs voor een woning. Mag dat?**

De verkoper bepaalt waarvoor hij zijn woning verkoopt in overleg met zijn makelaar. De koper kan onderhandelen over de prijs, maar de verkoper beslist. Dat geldt voor alle zaken die de verkoper wil verkopen. Als verkoper en koper het over deze zaken eens zijn, is er een koop. Soms besluiten verkoper en koper over een aantal minder belangrijke zaken - roerende zaken bijvoorbeeld - pas te onderhandelen als ze het over de hoofdzaken eens zijn. In een dergelijk geval kan een rechter wel bepalen dat de partijen, nu ze het over de door hen zelf aangegeven hoofdzaken eens zijn, moeten doorgaan met onderhandelen tot er een redelijk resultaat is bereikt.

#### **9. Wanneer komt de koop tot stand?**

Als verkoper en koper het schriftelijk eens worden over de voor hen belangrijkste zaken bij de koop (dat zijn meestal de prijs, de opleveringsdatum en de ontbindende voorwaarden), dan is er een koop. De verkopende makelaar legt deze koop vast in een koopakte. Daarin moet staan wat de partijen hebben afgesproken. Meestal worden er nog een aantal afspraken vastgelegd in de koopakte. Denk hierbij bijvoorbeeld aan de boeteclausule. Dergelijke aanvullende afspraken gelden pas zodra de koopakte door beide partijen getekend is. Een ontbindende voorwaarde is overigens een belangrijk onderwerp. Hierover moeten de partijen het eens zijn voor de schriftelijke koop. Let op: u krijgt als koper niet automatisch een ontbindende voorwaarde voor de financiering. Bij uw bod moet u melden dat dit 'onder voorbehoud financiering' is.

#### **10. Als ik de eerste ben die belt voor een bezichtiging, de woning ga bezichtigen, of als ik de eerste ben die een bod uitbrengt, moet de makelaar in deze gevallen dan eerst met mij in onderhandeling gaan?**

Op deze vragen is het antwoord nee. De verkopende makelaar bepaalt samen met de verkoper de verkoopprocedure. De verkopende makelaar heeft wel de verplichting u daarover te informeren. Het is verstandig om de makelaar te vragen wat uw positie is. Dat kan veel teleurstelling voorkomen. Doet de makelaar u een toezegging, dan dient hij deze na te komen.



## Voorwaarden

### Informatieplicht

De verkoper van de onroerende zaken heeft een informatieplicht. Dit wil zeggen dat de verkoper verplicht is om belangrijke zaken, die hem bekend zijn, en voor u als koper van belang kunnen zijn, aan u mee te delen. Daartoe is door ons kantoor een verkoopvragenlijst opgesteld waarin allerlei belangrijke informatie voor de koper wordt verstrekt. In geval van serieuze belangstelling is het verstandig om ons te vragen naar een kopie van het eigendomsbewijs van de huidige eigenaar om zo inzicht te krijgen in zaken als erfdienstbaarheden, kettingbedingen en kwalitatieve rechten en verplichtingen. Daarnaast is het van belang bij verdergaande interesse inzicht te hebben in zaken die wel of niet bij de woning horen. Deze gegevens vindt u in de "lijst van roerende zaken", welke tevens bij ons op aanvraag beschikbaar is.

### Onderzoeksplicht

De hiervoor genoemde informatieplicht van de verkoper ontslaat de koper niet van een eigen onderzoeksplicht. Ook zal de koper duidelijk aan moeten geven wat zijn speciale bedoelingen zijn met de te kopen onroerende zaak. Mocht de koper verbouwingsplannen hebben, dan is het aan te bevelen om bij een tweede of latere bezichtiging een aannemer, architect of constructeur mee te nemen. Er ligt een verantwoordelijkheid bij de koper ten aanzien van zaken die opvraagbaar zijn bij de gemeente en andere openbare diensten. Daarom kan het verstandig zijn dat een koper zich laat bijstaan door een eigen "aankopend makelaar". Dat is een makelaar die de belangen van u als koper behartigt.

### Toelichtingsclausule

NEN2580 De gebruiksoppervlakten vermeld onder "kenmerken" in deze brochure zijn gebaseerd op de NEN2580. Deze meetinstructie is bedoeld om een meer eenduidige manier van meten toe te passen voor het geven van een indicatie van de gebruiksoppervlakten. De meetinstructie sluit verschillen in meetuitkomsten niet volledig uit, door bijvoorbeeld interpretatieverschillen, afrondingen of beperkingen bij het uitvoeren van de meting.

### Na de bezichtiging

De verkoper heeft zijn woning voor u opengesteld om te bezichtigen en is uiteraard zeer benieuwd naar uw reactie. Wij stellen daarom een vlotte reactie erg op prijs, ook wanneer de bezichtigde woning niet is wat u zoekt. Eventueel kunnen wij samen met u uw woonwensen in kaart brengen en u helpen met het zoeken naar uw droomhuis. Voor meer inlichtingen hierover kunt u informeren bij ons kantoor.

### Onderhandelen

Wanneer u denkt volledig geïnformeerd te zijn, kunt u schriftelijk of telefonisch een bieding, eventueel met voorbehouden, aan ons doorgeven. Mocht u uw bod aan ons per e-mail willen doorgeven dan verzoeken wij u dat mondeling direct te melden zodat wij de mail kunnen ophalen en weten dat er "een bod op de woning ligt." Als de partijen het eens zijn over de prijs en de voorwaarden, zullen wij zorg dragen voor een correcte vastlegging in een NVM koopovereenkomst, die door koper en verkoper getekend wordt en vervolgens aan de notaris.

### Waarborgsom of bankgarantie

Bij een koopovereenkomst is het gebruikelijk dat de koper na het sluiten van de koopovereenkomst met de verkoper, een waarborgsom stort of een bankgarantie afgeeft van 10% van de overeengekomen koopsom. Deze bepaling wordt standaard opgenomen in de koopovereenkomst.

### Aansprakelijkheid

De Haan Makelaars betracht bij de samenstelling van de inhoud van de brochure de grootst mogelijke zorgvuldigheid. Desondanks bestaat de mogelijkheid dat bepaalde informatie van de brochure niet correct is. De Haan Makelaars is niet aansprakelijk voor eventuele schade die zou kunnen ontstaan uit het gebruik van gegevens van de brochure en wijst hierbij alle aansprakelijkheid voor schade ten gevolge van het gebruik van deze gegevens af. Nadere informatie is te verkrijgen via [epe@dh-makelaars.nl](mailto:epe@dh-makelaars.nl).

# DE HAAN

## MAKELAARS



*Home is ...  
Waar De Haan Makelaars bij betrokken is*

Als woningverkoper of woningkoper wilt u alleen het allerbeste. Dat betekent een makelaarskantoor dat beschikt over vakkennis, voldoende marketingmiddelen, een uitgebreid netwerk, integriteit, ruime ervaring en gedreven en professionele medewerkers. U bent op zoek naar een makelaar van 'De Haan Makelaars': al jarenlang actief en onderscheidend op de Veluwe.

Voor wonen op de Veluwe



[www.dehaan-makelaars.nl](http://www.dehaan-makelaars.nl)

Brinklaan 5 - 8161 CW Epe - Tel. (0578) 61 30 00 - [epe@dh-makelaars.nl](mailto:epe@dh-makelaars.nl)