



DB MAKELAARS



Cederhof 5, 2665 XM Bleiswijk

Vraagprijs € 797.500,- k.k.



DB Makelaars
Tobias Asserlaan 3
2662 SB, BERGSCHENHOEK
Tel: 010-7850833
E-mail: info@dbmakelaars.nl

In het rijkelijke buitengebied van Rotterdam, presenteren wij u graag deze bijzondere en multifunctionele villa in Bleiswijk met ruim 715m² eigen grond.

Deze woning is zeker bijzonder te noemen! Dit vrijstaande woon-/werkobject is van ruim formaat en biedt nieuwe bewoners veel mogelijkheden. De woning is zeer geschikt als een praktijk/kantoorruimte of B&B aan huis. Maar uw (schoon-)ouders in huis nemen (mantelzorgwoning) behoort ook tot de mogelijkheden. Een flink (samengesteld-) gezin, of als uw hobby veel ruimte vraagt, ook dat zou hier goed passen. Kortom, ruimte genoeg met een inhoud van 949m³.

Het woonhuis staat op een perceel van 715m² grenzend aan het water aan de achterzijde en de hoge begroeiing biedt de tuin veel privacy. De tuin is goed gesitueerd op de kavel en ligt op het zonnige zuidwesten. Vóór de garage zijn twee eigen parkeerplaatsen en naast de praktijk bevindt zich nog één eigen parkeerplaats. De woning en de praktijkruimte hebben hun eigen entree zodat gasten/patiënten niet door uw eigen woning hoeven.

Kortom; een bijzonder object, met verrassende elementen, in een rustige woonwijk. De centrumvoorzieningen, scholen, uitvalswegen en recreatie (Rottemeren) zijn binnen handbereik. Wij nodigen u graag uit voor een eerste oriëntatie!

Indeling:

Begane grond woning:

Entree van de woning met een ruime hal met trapopgang naar de 1e verdieping, meterkast en toiletruimte.

Royale en sfeervolle woonkamer (ca. 54m²) met een openhaard, een parketvloer en twee schuifpuien waardoor er veel lichtinval is. Middels de schuifpuien heeft u toegang tot de zeer royale achtertuin (ZW) en het overdekte terras. De half open en zeer ruim opgezette eetkeuken (ca. 17m²) is voorzien van de diverse apparatuur, vanuit de keuken heeft u toegang tot de bijkeuken met opstelplaats voor wasapparatuur en doorgang naar de inpandige berging en praktijkruimte.

Praktijkruimte:

Eigen entree praktijkruimte, wachtruimte met toiletruimte. En vanuit de wachtruimte heeft u toegang tot de eerste spreekkamer (ca. 19,2m²) en vervolgens tot de tweede werk/spreekkamer (ca. 8,9m²).

1e verdieping woning:

Ruime overloop met toegang tot alle vertrekken, toiletruimte en middels vlizotrap heeft u toegang tot een zeer royale bergvloering over de gehele breedte.

Slaapkamer 1 (ca. 4.40 x 3.90m) met toegang tot dakterras en eigen badkamer. Deze badkamer is voorzien van een douche, ligbad en dubbele wastafel.

Slaapkamer 2 (ca. 4.40 x 3.10m) gelegen aan de voorzijde van de woning.

Slaapkamer 3 (ca. 4.63 x 2.60m) gelegen aan de voorzijde van de woning.

Slaapkamer 4 (ca. 3.58 x 3.32m) gelegen aan de achterzijde van de woning.

Slaapkamer 5 (ca. 3.00 x 3.32m) gelegen aan de achterzijde van de woning.

De tweede badkamer is voorzien van een bidet, wastafel en douchehoek.

Vanaf de overloop heeft u ook nog toegang tot een zeer royale multifunctionele ruimte (ca. 28m²) met diverse opbergmogelijkheden.

Bijzonderheden

- Bouwjaar 1991, woonoppervlakte ca. 265m².
- Gelegen op 715m² eigen grond, inhoud bedraagt totaal ca. 949m³.
- Multifunctioneel vrijstaand huis midden in woonwijk.
- Verwarming en warm water middels cv-combiketel en open haard.
- Gehele woning is volledig geïsoleerd.
- Tuin op het zonnige zuidwesten en grenzend aan het water.
- Aangebouwde garage en er zijn drie parkeerplaatsen op eigen terrein.
- Oplevering in overleg en conform lijst roerende zaken.

Wij nodigen u van harte uit om deze prachtige vrijstaande woning met eigen ogen te bewonderen.

Bel of e-mail DB Makelaars voor een vrijblijvende afspraak, vanzelfsprekend ook mogelijk in de avonden en weekenden.

Alle verstrekte informatie moet beschouwd worden als een uitnodiging tot het doen van een bod of om in onderhandeling te treden. Er kunnen geen rechten worden ontleend aan deze woninginformatie.

Toelichtingsclausule NEN2580

De Meetinstructie is gebaseerd op de NEN2580. De Meetinstructie is bedoeld om een meer eenduidige manier van meten toe te passen voor het geven van een indicatie van de gebruiksoppervlakte. De Meetinstructie sluit verschillen in meetuitkomsten niet volledig uit, door bijvoorbeeld interpretatieverschillen, afrondingen of beperkingen bij het uitvoeren van de meting.

Koopovereenkomst pas rechtsgeldig na ondertekening:

Een mondelinge overeenstemming tussen de particuliere verkoper en de particuliere koper is niet rechtsgeldig. Met andere woorden: er is geen koop. Er is pas sprake van een rechtsgeldige koop als de particuliere verkoper en de particuliere koper de koopovereenkomst hebben ondertekend. Dit vloeit voort uit artikel 7:2 Burgerlijk Wetboek. Een bevestiging van de mondelinge overeenstemming per e-mail of een toegestuurd concept van de koopovereenkomst wordt overigens niet gezien als een 'ondertekende koopovereenkomst'.



DB MAKELAARS

Kenmerken

Vraagprijs	: € 797.500,00
Soort	: Woonhuis
Type woning	: Vrijstaande woning
Aantal kamers	: 9 kamers waarvan 8 slaapkamer(s)
Inhoud woning	: 949 m ³
Perceel oppervlakte	: 715 m ²
Gebruiksoppervlakte woonfunctie	: 265 m ²
Soort woning	: Villa
Bouwjaar	: 1991
Ligging	: Aan water, aan rustige weg, in woonwijk, beschutte ligging
Tuin	: Achtertuin, voortuin, zijtuin
Hoofdtuin	: Achtertuin 426 m ²
Garage	: Aangebouwd steen, Parkeerplaats 23 m ² (570 bij 400 cm)
Verwarming	: C.V.-Ketel
Isolatie	: Dubbel glas, Volledig geïsoleerd
C.V.-ketel	: Remeha 2011 (Gas gestookt combiketel uit 2011, Eigendom)

Locatie

Cederhof 5
2665 XM BLEISWIJK



DB Makelaars
Tobias Asserlaan 3
2662 SB, BERGSCHENHOEK
Tel: 010-7850833
E-mail: info@dbmakelaars.nl



DB MAKELAARS



DB Makelaars
Tobias Asserlaan 3
2662 SB, BERGSCHENHOEK
Tel: 010-7850833
E-mail: info@dbmakelaars.nl



DB MAKELAARS



DB Makelaars
Tobias Asserlaan 3
2662 SB, BERGSCHENHOEK
Tel: 010-7850833
E-mail: info@dbmakelaars.nl



DB MAKELAARS



DB Makelaars
Tobias Asserlaan 3
2662 SB, BERGSCHENHOEK
Tel: 010-7850833
E-mail: info@dbmakelaars.nl



DB MAKELAARS



DB Makelaars
Tobias Asserlaan 3
2662 SB, BERGSCHENHOEK
Tel: 010-7850833
E-mail: info@dbmakelaars.nl



DB MAKELAARS

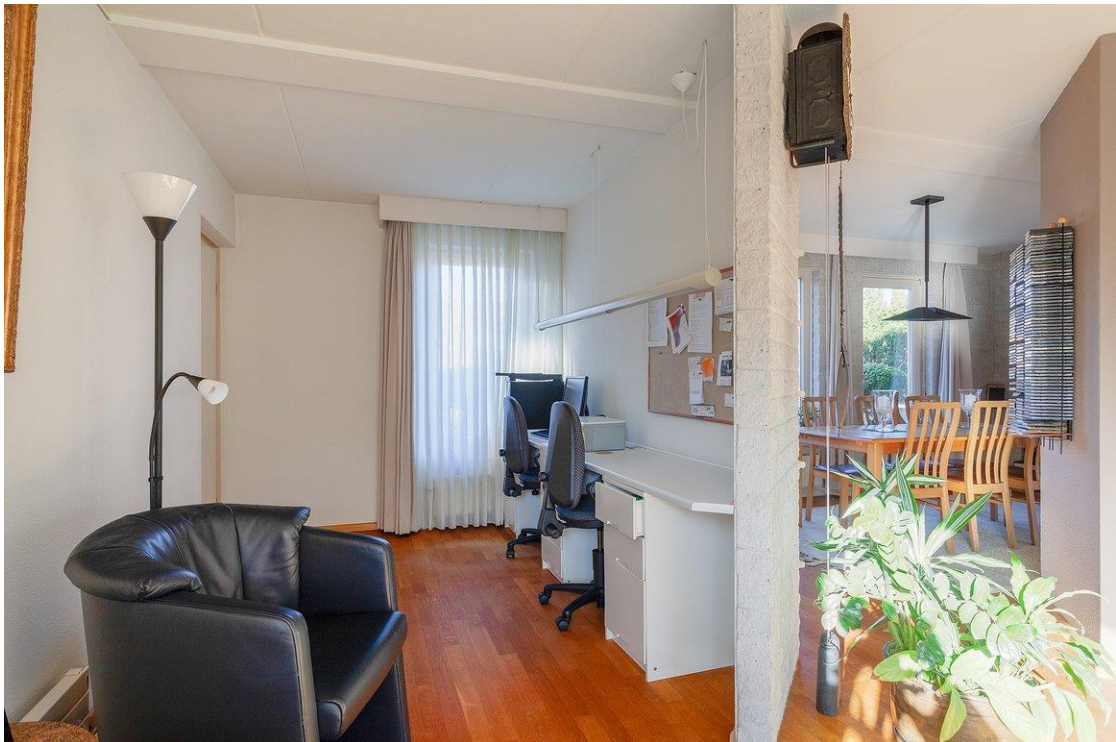

DB Makelaars
Tobias Asserlaan 3
2662 SB, BERGSCHENHOEK
Tel: 010-7850833
E-mail: info@dbmakelaars.nl



DB MAKELAARS



DB Makelaars
Tobias Asserlaan 3
2662 SB, BERGSCHENHOEK
Tel: 010-7850833
E-mail: info@dbmakelaars.nl



DB MAKELAARS



DB Makelaars
Tobias Asserlaan 3
2662 SB, BERGSCHENHOEK
Tel: 010-7850833
E-mail: info@dbmakelaars.nl



DB MAKELAARS



DB Makelaars
Tobias Asserlaan 3
2662 SB, BERGSCHENHOEK
Tel: 010-7850833
E-mail: info@dbmakelaars.nl



DB MAKELAARS



DB Makelaars
Tobias Asserlaan 3
2662 SB, BERGSCHENHOEK
Tel: 010-7850833
E-mail: info@dbmakelaars.nl



DB MAKELAARS



DB Makelaars
Tobias Asserlaan 3
2662 SB, BERGSCHENHOEK
Tel: 010-7850833
E-mail: info@dbmakelaars.nl



DB MAKELAARS



DB Makelaars
Tobias Asserlaan 3
2662 SB, BERGSCHENHOEK
Tel: 010-7850833
E-mail: info@dbmakelaars.nl



DB MAKELAARS



DB Makelaars
Tobias Asserlaan 3
2662 SB, BERGSCHENHOEK
Tel: 010-7850833
E-mail: info@dbmakelaars.nl



DB MAKELAARS



DB Makelaars
Tobias Asserlaan 3
2662 SB, BERGSCHENHOEK
Tel: 010-7850833
E-mail: info@dbmakelaars.nl



DB MAKELAARS



DB Makelaars
Tobias Asserlaan 3
2662 SB, BERGSCHENHOEK
Tel: 010-7850833
E-mail: info@dbmakelaars.nl



DB MAKELAARS



DB Makelaars
Tobias Asserlaan 3
2662 SB, BERGSCHENHOEK
Tel: 010-7850833
E-mail: info@dbmakelaars.nl



DB MAKELAARS



DB Makelaars
Tobias Asserlaan 3
2662 SB, BERGSCHENHOEK
Tel: 010-7850833
E-mail: info@dbmakelaars.nl



DB MAKELAARS



DB Makelaars
Tobias Asserlaan 3
2662 SB, BERGSCHENHOEK
Tel: 010-7850833
E-mail: info@dbmakelaars.nl



DB MAKELAARS



DB Makelaars
Tobias Asserlaan 3
2662 SB, BERGSCHENHOEK
Tel: 010-7850833
E-mail: info@dbmakelaars.nl



DB MAKELAARS



DB Makelaars
Tobias Asserlaan 3
2662 SB, BERGSCHENHOEK
Tel: 010-7850833
E-mail: info@dbmakelaars.nl



DB MAKELAARS



DB Makelaars
Tobias Asserlaan 3
2662 SB, BERGSCHENHOEK
Tel: 010-7850833
E-mail: info@dbmakelaars.nl



DB MAKELAARS



DB Makelaars
Tobias Asserlaan 3
2662 SB, BERGSCHENHOEK
Tel: 010-7850833
E-mail: info@dbmakelaars.nl



DB MAKELAARS



DB Makelaars
Tobias Asserlaan 3
2662 SB, BERGSCHENHOEK
Tel: 010-7850833
E-mail: info@dbmakelaars.nl



DB MAKELAARS

Kadastrale kaart



12345 25	Deze kaart is noordgericht Perceelnummer Huisnummer	Schaal 1:500
—	Vastgestelde kadastrale grens	Kadastrale gemeente
—	Voorlopige kadastrale grens	Bliswijk
—	Administratieve kadastrale grens	C
—	Bebouwing	Perceel
—	Overige topografie	5586
<small>Voor een eensluidend uittreksel, Apeldoorn, 20 november 2018 De bewaarder van het kadaster en de openbare registers</small>		<small>Aan dit uittreksel kunnen geen betrouwbare maten worden ontleend. De Dienst voor het kadaster en de openbare registers behoudt zich de intellectuele eigendomsrechten voor, waaronder het auteursrecht en het databankenrecht.</small>



DB Makelaars
Tobias Asserlaan 3
2662 SB, BERGSCHENHOEK
Tel: 010-7850833
E-mail: info@dbmakelaars.nl

Plattegrond

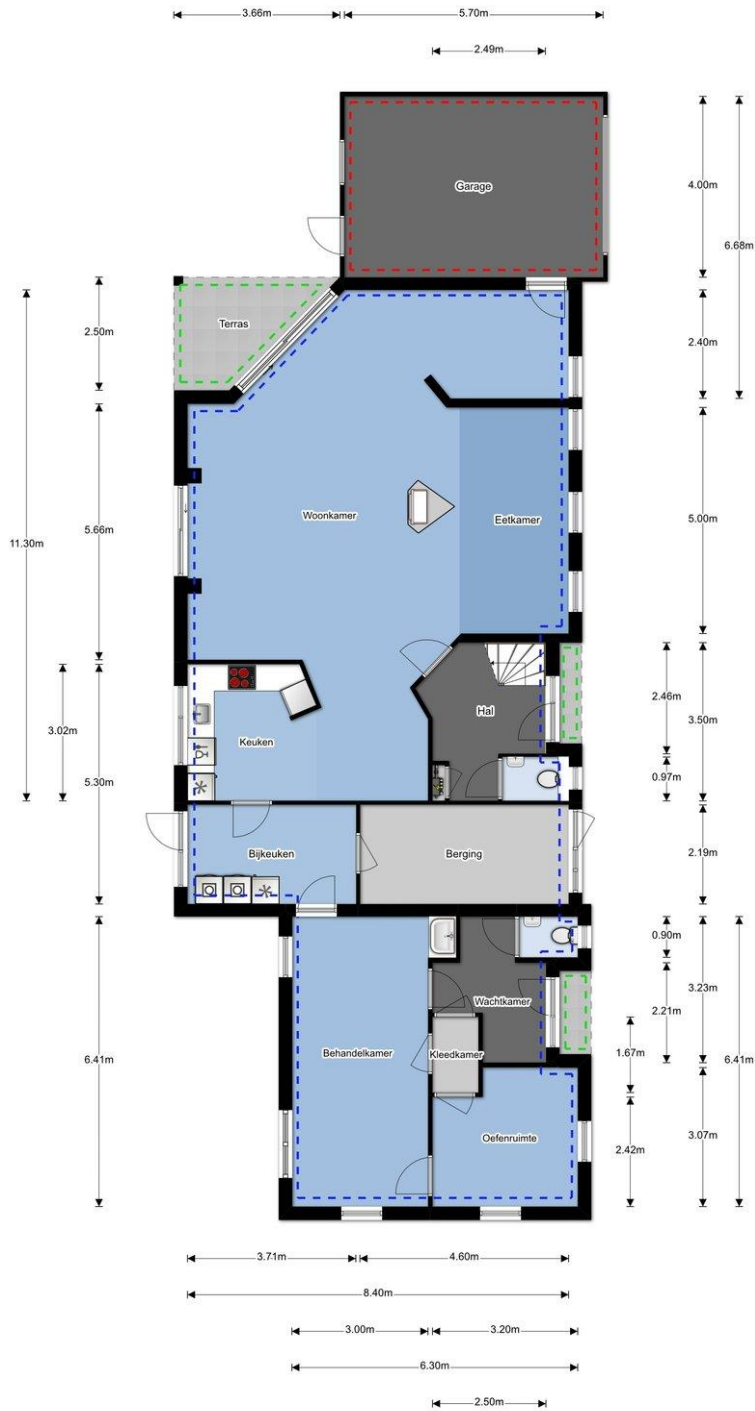

Plattegrond

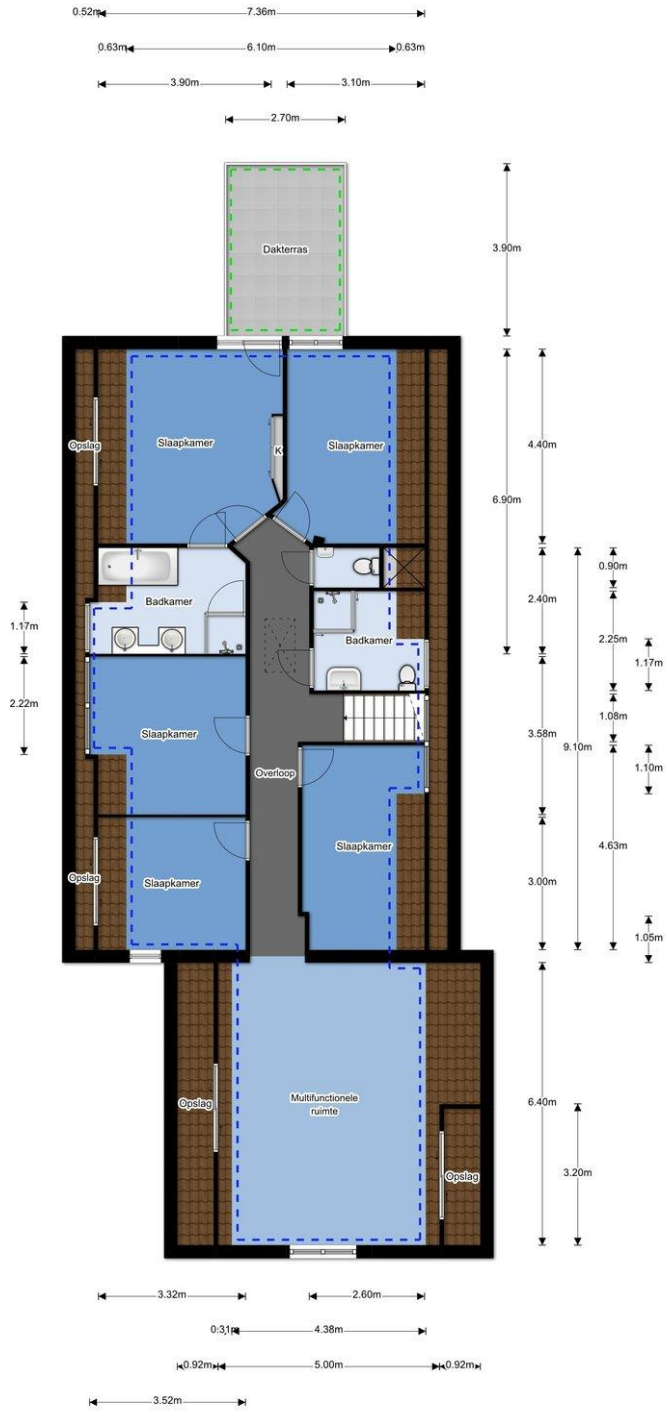

Plattegrond

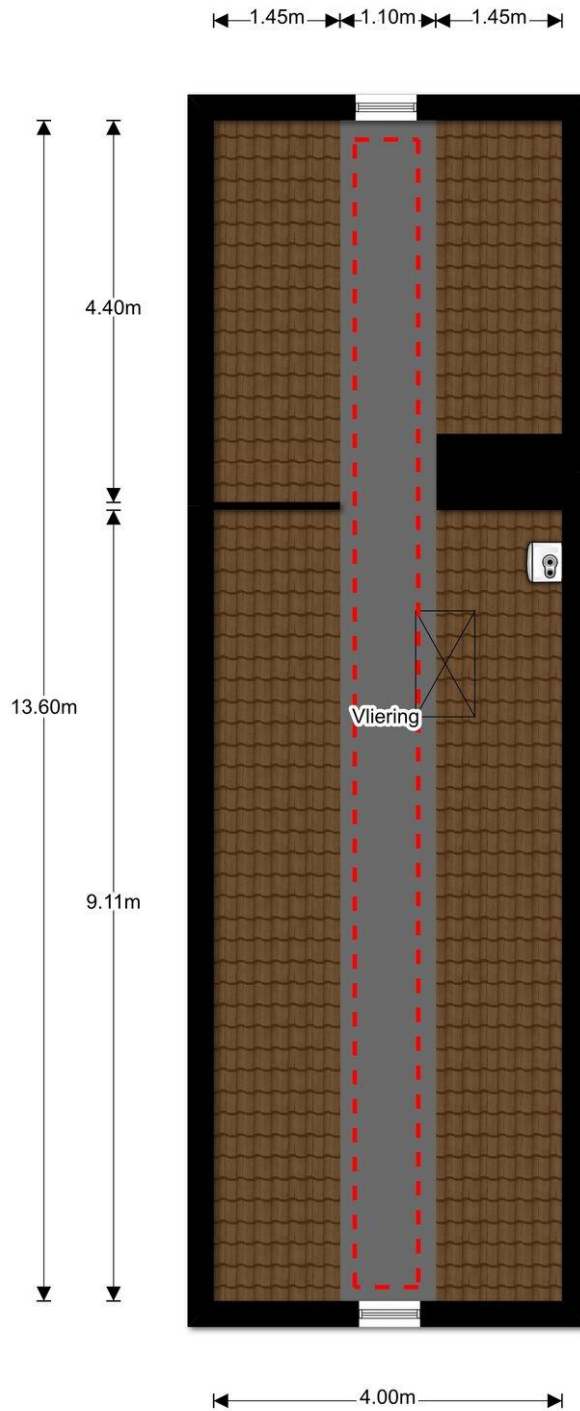

Lijst van zaken

Lijst van zaken



Persoonlijke gegevens

Naam: M.J.B.C Brinkman-Janssen

Adres te verkopen woning: Cederhof 5 2665XM Bleiswijk

Datum: 28-11-2018

Voor de onderstaande zaken -ongeacht of ze roerend dan wel onroerend zijn- geldt dat ze soms wel en soms niet in de woning achterblijven. De lijst is bedoeld om duidelijkheid te scheppen om discussies achteraf te voorkomen.

Let op! Indien er geen duidelijkheid bestaat omtrent een zaak en/of indien er geen nadere afspraken zijn gemaakt over een zaak betekent dit dat de betreffende zaak wordt meegenomen door verkoper en dus **niet** achterblijft in de woning.

	Blijft achter	Gaat mee	Kan worden overgenomen	n.v.t.
Woning				
<i>Interieur</i>				
Verlichting, te weten:				
- inbouwspots/dimmers	<input checked="" type="checkbox"/>	<input type="checkbox"/>	<input type="checkbox"/>	<input type="checkbox"/>
- opbouwspots/armaturen/lampen/dimmers	<input type="checkbox"/>	<input type="checkbox"/>	<input checked="" type="checkbox"/>	<input type="checkbox"/>
- losse (hang)lampen	<input type="checkbox"/>	<input type="checkbox"/>	<input checked="" type="checkbox"/>	<input type="checkbox"/>
-	<input type="checkbox"/>	<input type="checkbox"/>	<input type="checkbox"/>	<input type="checkbox"/>
-	<input type="checkbox"/>	<input type="checkbox"/>	<input type="checkbox"/>	<input type="checkbox"/>
(Losse)kasten, legplanken, te weten:				
- Legplanken in kasten achter luiken	<input type="checkbox"/>	<input type="checkbox"/>	<input checked="" type="checkbox"/>	<input type="checkbox"/>
- Legplanken in garage/schuur/bijkeuken en praktijk	<input type="checkbox"/>	<input type="checkbox"/>	<input checked="" type="checkbox"/>	<input type="checkbox"/>
Raamdecoratie/zonwering binnen, te weten:				
- gordijnrails	<input type="checkbox"/>	<input type="checkbox"/>	<input checked="" type="checkbox"/>	<input type="checkbox"/>
- gordijnen	<input type="checkbox"/>	<input type="checkbox"/>	<input checked="" type="checkbox"/>	<input type="checkbox"/>
- overgordijnen	<input type="checkbox"/>	<input type="checkbox"/>	<input checked="" type="checkbox"/>	<input type="checkbox"/>
- vitrages	<input type="checkbox"/>	<input type="checkbox"/>	<input checked="" type="checkbox"/>	<input type="checkbox"/>
- rolgordijnen	<input type="checkbox"/>	<input type="checkbox"/>	<input type="checkbox"/>	<input checked="" type="checkbox"/>
- lamellen	<input type="checkbox"/>	<input type="checkbox"/>	<input type="checkbox"/>	<input type="checkbox"/>
- jaloezieën	<input type="checkbox"/>	<input type="checkbox"/>	<input checked="" type="checkbox"/>	<input type="checkbox"/>
- (losse) horren/rolhorren	<input type="checkbox"/>	<input type="checkbox"/>	<input type="checkbox"/>	<input checked="" type="checkbox"/>
-	<input type="checkbox"/>	<input type="checkbox"/>	<input type="checkbox"/>	<input type="checkbox"/>
-	<input type="checkbox"/>	<input type="checkbox"/>	<input type="checkbox"/>	<input type="checkbox"/>
Vloerdecoratie, te weten:				
- vloerbedekking	<input checked="" type="checkbox"/>	<input type="checkbox"/>	<input type="checkbox"/>	<input type="checkbox"/>
- parketvloer	<input checked="" type="checkbox"/>	<input checked="" type="checkbox"/>	<input type="checkbox"/>	<input type="checkbox"/>
- houten vloer(delen)	<input type="checkbox"/>	<input type="checkbox"/>	<input type="checkbox"/>	<input type="checkbox"/>
- laminaat	<input checked="" type="checkbox"/>	<input type="checkbox"/>	<input type="checkbox"/>	<input type="checkbox"/>
- plavuizen	<input checked="" type="checkbox"/>	<input type="checkbox"/>	<input type="checkbox"/>	<input type="checkbox"/>
-	<input type="checkbox"/>	<input type="checkbox"/>	<input type="checkbox"/>	<input type="checkbox"/>
-	<input type="checkbox"/>	<input type="checkbox"/>	<input type="checkbox"/>	<input type="checkbox"/>
(Voorzet) openhaard met toebehoren	<input checked="" type="checkbox"/>	<input type="checkbox"/>	<input type="checkbox"/>	<input type="checkbox"/>
Allesbrander	<input type="checkbox"/>	<input type="checkbox"/>	<input type="checkbox"/>	<input checked="" type="checkbox"/>
Houtkachel	<input type="checkbox"/>	<input type="checkbox"/>	<input type="checkbox"/>	<input checked="" type="checkbox"/>
(Gas)kachels	<input type="checkbox"/>	<input type="checkbox"/>	<input type="checkbox"/>	<input checked="" type="checkbox"/>



DB MAKELAARS

Lijst van zaken



	Blijft achter	Gaat mee	Kan worden overgenomen	n.v.t.
Designradiator(en)	<input type="checkbox"/>	<input type="checkbox"/>	<input type="checkbox"/>	<input checked="" type="checkbox"/>
Radiatorafwerking	<input type="checkbox"/>	<input type="checkbox"/>	<input type="checkbox"/>	<input checked="" type="checkbox"/>
Overig, te weten:				
- spiegelwanden op ouder slaapkamer	<input checked="" type="checkbox"/>	<input type="checkbox"/>	<input type="checkbox"/>	<input type="checkbox"/>
- schilderij ophangstelsysteem	<input type="checkbox"/>	<input type="checkbox"/>	<input checked="" type="checkbox"/>	<input type="checkbox"/>
-	<input type="checkbox"/>	<input type="checkbox"/>	<input type="checkbox"/>	<input type="checkbox"/>
-	<input type="checkbox"/>	<input type="checkbox"/>	<input type="checkbox"/>	<input type="checkbox"/>
Keuken				
Keukenblok (met bovenkasten)	<input checked="" type="checkbox"/>	<input type="checkbox"/>	<input type="checkbox"/>	<input type="checkbox"/>
Keuken (inbouw)apparatuur, te weten:				
- kookplaat	<input checked="" type="checkbox"/>	<input type="checkbox"/>	<input type="checkbox"/>	<input type="checkbox"/>
- (gas)fornuis	<input checked="" type="checkbox"/>	<input type="checkbox"/>	<input type="checkbox"/>	<input type="checkbox"/>
- afzuigkap	<input checked="" type="checkbox"/>	<input type="checkbox"/>	<input type="checkbox"/>	<input type="checkbox"/>
- magnetron	<input checked="" type="checkbox"/>	<input type="checkbox"/>	<input type="checkbox"/>	<input type="checkbox"/>
- oven	<input checked="" type="checkbox"/>	<input type="checkbox"/>	<input type="checkbox"/>	<input type="checkbox"/>
- combi-oven/combimagnetron	<input type="checkbox"/>	<input type="checkbox"/>	<input type="checkbox"/>	<input checked="" type="checkbox"/>
- koelkast	<input checked="" type="checkbox"/>	<input type="checkbox"/>	<input type="checkbox"/>	<input type="checkbox"/>
- vriezer	<input type="checkbox"/>	<input checked="" type="checkbox"/>	<input type="checkbox"/>	<input type="checkbox"/>
- koel-vriescombinatie	<input type="checkbox"/>	<input checked="" type="checkbox"/>	<input type="checkbox"/>	<input type="checkbox"/>
- vaatwasser	<input checked="" type="checkbox"/>	<input type="checkbox"/>	<input type="checkbox"/>	<input type="checkbox"/>
- Quooker	<input type="checkbox"/>	<input type="checkbox"/>	<input type="checkbox"/>	<input checked="" type="checkbox"/>
- koffiezetapparaat	<input type="checkbox"/>	<input type="checkbox"/>	<input type="checkbox"/>	<input checked="" type="checkbox"/>
-	<input type="checkbox"/>	<input type="checkbox"/>	<input type="checkbox"/>	<input checked="" type="checkbox"/>
-	<input type="checkbox"/>	<input type="checkbox"/>	<input type="checkbox"/>	<input type="checkbox"/>
Keukenaccessoires	<input type="checkbox"/>	<input type="checkbox"/>	<input type="checkbox"/>	<input checked="" type="checkbox"/>
-	<input type="checkbox"/>	<input type="checkbox"/>	<input type="checkbox"/>	<input checked="" type="checkbox"/>
-	<input type="checkbox"/>	<input type="checkbox"/>	<input type="checkbox"/>	<input checked="" type="checkbox"/>
Sanitair/sauna				
Toilet met de volgende toebehoren:				
- toilet	<input checked="" type="checkbox"/>	<input type="checkbox"/>	<input type="checkbox"/>	<input type="checkbox"/>
- toilethouder	<input type="checkbox"/>	<input type="checkbox"/>	<input checked="" type="checkbox"/>	<input type="checkbox"/>
- toiletborstel(houder)	<input type="checkbox"/>	<input type="checkbox"/>	<input checked="" type="checkbox"/>	<input type="checkbox"/>
- fontein	<input checked="" type="checkbox"/>	<input type="checkbox"/>	<input type="checkbox"/>	<input type="checkbox"/>
-	<input type="checkbox"/>	<input type="checkbox"/>	<input type="checkbox"/>	<input type="checkbox"/>
-	<input type="checkbox"/>	<input type="checkbox"/>	<input type="checkbox"/>	<input checked="" type="checkbox"/>
Badkamer met de volgende toebehoren:				
- ligbad	<input checked="" type="checkbox"/>	<input type="checkbox"/>	<input type="checkbox"/>	<input type="checkbox"/>
- jacuzzi/whirlpool	<input type="checkbox"/>	<input type="checkbox"/>	<input type="checkbox"/>	<input checked="" type="checkbox"/>
- douche (cabine/scherm)	<input checked="" type="checkbox"/>	<input type="checkbox"/>	<input type="checkbox"/>	<input type="checkbox"/>
- stoomdouche (cabine)	<input type="checkbox"/>	<input type="checkbox"/>	<input type="checkbox"/>	<input checked="" type="checkbox"/>
- wastafel	<input checked="" type="checkbox"/>	<input type="checkbox"/>	<input type="checkbox"/>	<input type="checkbox"/>
- wastafelmeubel	<input checked="" type="checkbox"/>	<input type="checkbox"/>	<input type="checkbox"/>	<input type="checkbox"/>
- planchet	<input checked="" type="checkbox"/>	<input type="checkbox"/>	<input type="checkbox"/>	<input type="checkbox"/>

x





DB MAKELAARS

Lijst van zaken



	Blijft achter	Gaat mee	Kan worden overgenomen	n.v.t.
- toiletkast op grote badkamer	<input checked="" type="checkbox"/>	<input type="checkbox"/>	<input type="checkbox"/>	<input type="checkbox"/>
- toilet	<input checked="" type="checkbox"/>	<input type="checkbox"/>	<input type="checkbox"/>	<input type="checkbox"/>
- toiletrolhouder	<input type="checkbox"/>	<input type="checkbox"/>	<input checked="" type="checkbox"/>	<input type="checkbox"/>
- toiletborstel(houder)	<input type="checkbox"/>	<input type="checkbox"/>	<input type="checkbox"/>	<input checked="" type="checkbox"/>
- Toiletkast op kleine badkamer	<input type="checkbox"/>	<input type="checkbox"/>	<input type="checkbox"/>	<input type="checkbox"/>
- Handdoekhouders op beide badkamers	<input type="checkbox"/>	<input type="checkbox"/>	<input type="checkbox"/>	<input checked="" type="checkbox"/>
Sauna met toebehoren	<input type="checkbox"/>	<input type="checkbox"/>	<input type="checkbox"/>	<input checked="" type="checkbox"/>
	<input type="checkbox"/>	<input type="checkbox"/>	<input type="checkbox"/>	<input type="checkbox"/>
<i>Exterieur/installaties/veiligheid/energiebesparing</i>				
Schotel/antenne	<input type="checkbox"/>	<input type="checkbox"/>	<input type="checkbox"/>	<input checked="" type="checkbox"/>
Brievenbus	<input type="checkbox"/>	<input type="checkbox"/>	<input checked="" type="checkbox"/>	<input type="checkbox"/>
(Voordeur)bel	<input type="checkbox"/>	<input type="checkbox"/>	<input checked="" type="checkbox"/>	<input type="checkbox"/>
Alarminstallatie	<input checked="" type="checkbox"/>	<input type="checkbox"/>	<input type="checkbox"/>	<input type="checkbox"/>
(Veiligheids)sloten en overige inbraakpreventie	<input checked="" type="checkbox"/>	<input type="checkbox"/>	<input type="checkbox"/>	<input type="checkbox"/>
Rookmelders	<input type="checkbox"/>	<input type="checkbox"/>	<input type="checkbox"/>	<input checked="" type="checkbox"/>
Screens/rolluiken	<input type="checkbox"/>	<input type="checkbox"/>	<input type="checkbox"/>	<input checked="" type="checkbox"/>
CV met toebehoren	<input checked="" type="checkbox"/>	<input type="checkbox"/>	<input type="checkbox"/>	<input type="checkbox"/>
(Klok)thermostaat	<input checked="" type="checkbox"/>	<input type="checkbox"/>	<input type="checkbox"/>	<input type="checkbox"/>
Warmwatervoorziening, te weten:				
- via CV-installatie	<input checked="" type="checkbox"/>	<input type="checkbox"/>	<input type="checkbox"/>	<input type="checkbox"/>
- boiler	<input checked="" type="checkbox"/>	<input type="checkbox"/>	<input type="checkbox"/>	<input type="checkbox"/>
- close-in boiler	<input checked="" type="checkbox"/>	<input type="checkbox"/>	<input type="checkbox"/>	<input type="checkbox"/>
- geiser	<input checked="" type="checkbox"/>	<input type="checkbox"/>	<input type="checkbox"/>	<input type="checkbox"/>
-	<input type="checkbox"/>	<input type="checkbox"/>	<input type="checkbox"/>	<input type="checkbox"/>
-	<input type="checkbox"/>	<input type="checkbox"/>	<input type="checkbox"/>	<input type="checkbox"/>
Mechanische ventilatie	<input checked="" type="checkbox"/>	<input type="checkbox"/>	<input type="checkbox"/>	<input type="checkbox"/>
Luchtbehandeling	<input type="checkbox"/>	<input type="checkbox"/>	<input type="checkbox"/>	<input checked="" type="checkbox"/>
Airconditioning met toebehoren (aantal:.....)	<input type="checkbox"/>	<input type="checkbox"/>	<input type="checkbox"/>	<input checked="" type="checkbox"/>
Isolatievoorzieningen (voorzetramen/radiatorfolie etc.), te weten:				
-	<input type="checkbox"/>	<input type="checkbox"/>	<input type="checkbox"/>	<input checked="" type="checkbox"/>
-	<input type="checkbox"/>	<input type="checkbox"/>	<input type="checkbox"/>	<input checked="" type="checkbox"/>
Telefoonaansluiting/internetaansluiting	<input checked="" type="checkbox"/>	<input type="checkbox"/>	<input type="checkbox"/>	<input type="checkbox"/>
Veiligheidsschakelaar wasautomaat	<input checked="" type="checkbox"/>	<input type="checkbox"/>	<input type="checkbox"/>	<input type="checkbox"/>
Waterslot wasautomaat	<input type="checkbox"/>	<input checked="" type="checkbox"/>	<input type="checkbox"/>	<input type="checkbox"/>
Zonnepanelen	<input type="checkbox"/>	<input type="checkbox"/>	<input type="checkbox"/>	<input checked="" type="checkbox"/>
	<input type="checkbox"/>	<input type="checkbox"/>	<input type="checkbox"/>	<input type="checkbox"/>
	<input type="checkbox"/>	<input type="checkbox"/>	<input type="checkbox"/>	<input type="checkbox"/>
<i>Tuin</i>				
<i>Inrichting</i>				
Tuinaanleg/bestrating	<input checked="" type="checkbox"/>	<input type="checkbox"/>	<input type="checkbox"/>	<input type="checkbox"/>
Beplanting mogelijk niet alles.	<input checked="" type="checkbox"/>	<input type="checkbox"/>	<input type="checkbox"/>	<input type="checkbox"/>
	<input type="checkbox"/>	<input type="checkbox"/>	<input type="checkbox"/>	<input type="checkbox"/>

x



Lijst van zaken



	Blijft achter	Gaat mee	Kan worden overgenomen	n.v.t.
Verlichting/installaties				
Buitenverlichting	<input checked="" type="checkbox"/>	<input type="checkbox"/>	<input type="checkbox"/>	<input type="checkbox"/>
Tijd- of schemerschakelaar/bewegingsmelder	<input checked="" type="checkbox"/>	<input type="checkbox"/>	<input type="checkbox"/>	<input type="checkbox"/>
	<input type="checkbox"/>	<input type="checkbox"/>	<input type="checkbox"/>	<input type="checkbox"/>
Bebouwing				
Tuinhuis/buitenberging	<input checked="" type="checkbox"/>	<input type="checkbox"/>	<input type="checkbox"/>	<input type="checkbox"/>
Kasten/werkbank in tuinhuis/berging	<input type="checkbox"/>	<input checked="" type="checkbox"/>	<input type="checkbox"/>	<input type="checkbox"/>
(Broei)kas	<input type="checkbox"/>	<input type="checkbox"/>	<input type="checkbox"/>	<input checked="" type="checkbox"/>
Planken	<input type="checkbox"/>	<input type="checkbox"/>	<input checked="" type="checkbox"/>	<input type="checkbox"/>
	<input type="checkbox"/>	<input type="checkbox"/>	<input type="checkbox"/>	<input type="checkbox"/>
Overig				
Overige tuin, te weten:	<input type="checkbox"/>	<input type="checkbox"/>	<input type="checkbox"/>	<input checked="" type="checkbox"/>
- (sier)hek	<input type="checkbox"/>	<input type="checkbox"/>	<input type="checkbox"/>	<input checked="" type="checkbox"/>
- vlaggenmast(houder)	<input type="checkbox"/>	<input type="checkbox"/>	<input type="checkbox"/>	<input checked="" type="checkbox"/>
-	<input type="checkbox"/>	<input type="checkbox"/>	<input type="checkbox"/>	<input type="checkbox"/>
-	<input type="checkbox"/>	<input type="checkbox"/>	<input type="checkbox"/>	<input type="checkbox"/>

Overig

Zijn er zaken die geen eigendom zijn van verkoper omdat er sprake is van een leasecontract. Zo ja, neemt verkoper de zaak mee of moet het betreffende contract worden overgenomen?

	Ja	Nee	Gaat mee	Moet worden overgenomen
CV/geiser/boiler	<input type="checkbox"/>	<input checked="" type="checkbox"/>	<input type="checkbox"/>	<input type="checkbox"/>
Keuken/tuin/kozijnen	<input type="checkbox"/>	<input checked="" type="checkbox"/>	<input type="checkbox"/>	<input type="checkbox"/>
Intelligente thermostaten e.d.	<input type="checkbox"/>	<input checked="" type="checkbox"/>	<input type="checkbox"/>	<input type="checkbox"/>
Stadsverwarming	<input type="checkbox"/>	<input checked="" type="checkbox"/>	<input type="checkbox"/>	<input type="checkbox"/>
Zonnepanelen	<input type="checkbox"/>	<input checked="" type="checkbox"/>	<input type="checkbox"/>	<input type="checkbox"/>
	<input type="checkbox"/>	<input checked="" type="checkbox"/>	<input type="checkbox"/>	<input type="checkbox"/>
Bijlage(n) over te nemen contracten:				
-				
-				

Voor akkoord,

De opdrachtgever/verkoper,
(en echtgeno(o)t(e)/partner)

plaats en datum:

Bleiswijk 28-11-2018

Koper,
(en echtgeno(o)t(e)/partner)

plaats en datum:



DB MAKELAARS



NEDERLANDSE VERENIGING VAN MAKELAARS EN TAXATEURS IN ONROERENDE GOEDEREN NVM

Vragenlijst voor de verkoop van een woning

Indien u dat nodig vindt, kunt u nadere informatie geven aan het einde van deze vragenlijst of bij de tekst. Als u twijfelt over de juiste beantwoording, of als u een vraag niet begrijpt, zet dan een vraagteken voor de vraag. Neem dan zo snel mogelijk contact op met uw NVM-makelaar.
(* Een kopie van deel B wordt verstrekt aan de koper en kan, indien partijen dit wensen, als bijlage aan de koopakte gehecht worden.)

DEEL B

Persoonlijke gegevens

Naam:

Adres te verkopen woning: Cederhof 5 2665XM Bleiswijk

1. Bijzonderheden

a. Zijn er nadat u het perceel in eigendom hebt gekregen nog andere, eventuele aanvullende notariële of onderhandse akten opgesteld met betrekking tot het perceel? nee/ja

b. Zijn er voor zover u bekend mondelinge of schriftelijke afspraken gemaakt over aangrenzende percelen? nee/ja
(Denk hierbij aan regelingen voor het gebruik van een poort, schuur, garage, tuin, overeenkomsten met meerdere burens, toezeggingen, erfafscheidingen.)

Zo ja, welke zijn dat?

.....

c. Wijken de huidige terreinafscheidingen volgens u af van de kadastrale eigendoms-grenzen? nee/ja
(Denk hierbij ook aan strookjes grond van de gemeente die u in gebruik heeft, of grond van u die gebruikt wordt door de burens.)

Zo ja, waaruit bestaat die afwijking?

Een klein stukje parkeerplaats naast de garage is van de gemeente.
.....

d. Is een gedeelte van uw pand, schuur, garage of schutting gebouwd op grond van de burens of andersom? nee/ja

Zo ja, graag nader toelichten:

.....

e. Heeft u grond van derden in gebruik? nee/ja
Zo ja, welke?

Een klein stukje parkeerterrein van de gemeente.
.....

f. Rusten er voor zover u weet rechten op het perceel, zoals erfpacht, opstalrecht, vruchtgebruik, erfdienstbaarheden, kwalitatieve rechten of verplichtingen, kettingbedingen, voorkeursrechten, optierechten, rechten van wederinkoop, huurkoop, concurrentiebedingen etc.? nee/ja
(Bijvoorbeeld recht van overpad, 1^o recht van koop verstrekt aan derden, lopende, geschillen afspraken met betrekking tot gebruik van grond aan of van derden, verhuur, optiebedingen, etc.)

Zo ja, welke?

.....

g. Is de wet Voorkeursrecht Gemeenten van toepassing? nee/ja

h. Is er een anti-speculatiebeding van toepassing op de woning? nee/ja
Zo ja, hoe lang nog?

.....

i. Is er sprake van een beschermd stads- of dorpsgezicht? nee/ja

Is er sprake van een gemeentelijk- of rijksmonument? nee/ja

Is er sprake van een beeldbepalend object? nee/ja



DB Makelaars
Tobias Asserlaan 3
2662 SB, BERGSCHENHOEK
Tel: 010-7850833
E-mail: info@dbmakelaars.nl



DB MAKELAARS

- j. Is er sprake van ruilverkaveling? nee/~~ja~~
- k. Is er sprake van onteigening? nee/~~ja~~
- l. Is de woning of de grond geheel of gedeeltelijk verhuurd of bij anderen in gebruik? nee/~~ja~~
- Zo ja:
- is er een huurcontract? nee/~~ja~~
 - welk gedeelte is verhuurd?
.....
 - welke delen vallen onder gezamenlijk gebruik?
.....
 - welke zaken zijn van de huurder en mag hij verwijderen bij ontruiming? (Bijvoorbeeld geiser, keuken, lampen.)
.....
 - heeft de huurder een waarborgsom gestort? nee/ja
Zo ja, hoeveel?
.....
 - hebt u nog andere afspraken met de huurders gemaakt? nee/ja
Zo ja, welke?
.....
- m. Is er over het pand een geschil/procedures gaande, al dan niet bij de rechter, huurcommissie of een andere instantie? nee/~~ja~~
(Bijvoorbeeld onteigening/kwesties met burea.)
Zo ja, welke is/zijn dat?
.....
- n. Is er bezwaar gemaakt tegen de waardebeschikking WOZ? nee/~~ja~~
Zo ja, toelichting:
.....
- o. Zijn er door de overheid of nutsbedrijven verbeteringen of herstellingen voorgeschreven of aangekondigd die nog niet naar behoren zijn uitgevoerd? nee/~~ja~~
- p. Zijn er in het verleden subsidies of premies verstrekt die bij verkoop van de woning voor een deel kunnen worden teruggevorderd? nee/~~ja~~
- q. Is het pand onbewoonbaar verklaard of in het verleden ooit onbewoonbaar verklaard geweest? nee/~~ja~~
- r. Is er bij verkoop sprake van een omzetbelastingheffing? nee/~~ja~~
(Bijvoorbeeld omdat het een voormalig bedrijfsnonroerendgoed is, of een woonwoning met praktijkgedeelte, of omdat u pas ingrijpend verbouwd hebt.)
- s. Hoe gebruikt u de woning nu? (Bijvoorbeeld woning, praktijk, winkel, opslag.)
Woning en praktijk
.....
Is dat gebruik volgens u en/of de gemeente toegestaan? nee/ja

2. Gevels

- a. Is er sprake (geweest) van vochtdoorslag of aanhoudend vochtige plekken op de gevels? nee/~~ja~~
Zo ja, waar?
.....
- b. Zijn er (gerepareerde) scheuren/ beschadigingen in/aan de gevels aanwezig? nee/~~ja~~
Zo ja, waar?
- c. Zijn de gevels tijdens de bouw geïsoleerd? nee/ja
Zo nee, zijn de gevels daarna geïsoleerd? nee/~~ja~~
- d. Zijn de gevels ooit gereinigd? nee/~~ja~~
Zo ja, volgens welke methode?
.....





3. Dak(en)

- a. Hoe oud zijn de daken?
Platte daken: 2010
Overige daken: 1992
- b. Heeft u last van daklekkages (gehad)? nee/ja
Zo ja, waar?
.....
- c. Zijn er in het verleden gebreken geconstateerd aan de dakconstructie zoals scheve, doorbuigende, krakende, beschadigde en/of aangetaste dakdelen? nee/ja
Zo ja, waar?
.....
- d. Heeft u het dak al eens (gedeeltelijk) laten vernieuwen c.q. laten repareren? nee/ja
.....
- e. Is het dak tijdens de bouw geïsoleerd? nee/ja
- f. Zo nee, is het dak daarna geïsoleerd? nee/ja/gedeeltelijk
- g. Zijn de regenwaterafvoeren in orde? nee/ja
Zo nee, toelichting:
.....
- h. Zijn de dakgoten in orde (bijv. lekkage)? nee/ja
Zo nee, toelichting:
.....

4. Kozijnen, ramen en deuren

- a. Wanneer zijn de kozijnen, ramen en deuren voor het laatst geschilderd?
2016
- Is dit gebeurd door een erkend schildersbedrijf? nee/ja
- b. Functioneren alle scharnieren en sloten? nee/ja
Zo nee, toelichting:
.....
- c. Zijn alle sleutels aanwezig? nee/ja
- d. Is er sprake van isolerende beglazing? ja/nee/gedeeltelijk
- e. Is er bij isolerende beglazing sprake van condensvorming tussen het glas? nee/ja
Zo ja, waar?
.....

5. Vloeren, plafonds en wanden

- a. Is er sprake (geweest) van vochtdoorslag of optrekkend vocht op vloeren, plafonds en/of wanden? nee/ja
Zo ja, waar?
.....
- b. Is er sprake (geweest) van schimmelvorming op de vloeren, plafonds en/of wanden? nee/ja
Zo ja, waar?
.....
- c. Zijn er (gerepareerde) of (verborgen) scheuren en/of beschadigingen in/aan vloeren, plafonds en/of wanden aanwezig? nee/ja
Zo ja, waar?
.....
- d. Hebben zich in het verleden problemen voorgedaan met de afwerkingen? nee/ja
(Bijvoorbeeld loszittend tegelwerk, loslatend behang of spuitwerk, holklinkend of loszittend stucwerk, etc.)
Zo ja, waar?
.....
- e. Is er sprake (geweest) van gebreken aan de vloerconstructie, zoals scheve, doorbuigende, krakende, beschadigde en/of aangetaste vloerdelen? nee/ja
Zo ja, waar?
.....
- f. Is er sprake van vloerisolatie? nee/ja





DB MAKELAARS

6. Kelder, kruipruimte en fundering

- a. Is er sprake (geweest) van gebreken aan de fundering? nee/jax
b. Is de kruipruimte toegankelijk? nee/ja
c. Is de kruipruimte droog? ja/nee/meestax
d. Is er sprake van vochtdoorslag door de kelderwand? x/nee/sonis
e. Is de grondwaterstand in de afgelopen jaren waarneembaar gewijzigd of is er sprake van wateroverlast geweest? nee/jax
Zo ja, heeft dit tot problemen geleid in de vorm van water in de kruipruimte c.q. kelder? nee/jax

7. Installaties

- a. Is er een CV-installatie aanwezig? nee/ja
Zo ja, welk type CV-ketel is het en hoe oud is deze?
Hoog Rendements ketel CR Remeha Calenta 2011
Wanneer is deze voor het laatst onderhouden?
Juli 2018
b. Is meer dan 1 keer per jaar bijvullen van de CV-installatie noodzakelijk? nee/jax
c. Zijn er radiatoren die niet warm worden? nee/jax
d. Zijn er radiatoren of (water)leidingen die lekken? nee/jax
e. Zijn er radiatoren of (water)leidingen die ooit zijn bevroren? nee/jax
f. Zijn er vertrekken die niet (goed) warm worden? nee/jax

- g. In welk jaar zijn voor het laatst de aanwezige schoorsteenkanalen/rookgasafvoeren geveegd/gereinigd? 2017
h. Is de trek van aanwezige schoorsteenkanalen goed? nee/ja
i. Is de elektrische installatie vernieuwd? nee/jax
j. Zijn u gebreken bekend aan de technische installaties? nee/jax
k. Zijn er andere installaties met gebreken? nee/jax

8. Sanitair en riolering

- a. Zijn er beschadigingen aan wastafels, douche, bad, toiletten, gootstenen en kranen? nee/ja
b. Lopen de afvoeren van wastafels, douche, bad, toiletten, gootstenen en kranen goed door? nee/ja
c. Is de woning aangesloten op het gemeentelijke riool? nee/ja
d. Zijn er gebreken (geweest) aan de riolering, zoals breuken, stankoverlast, lekkages, etc.? nee/jax
e. Is er een andere voorziening, zoals een septictank, beerput of dergelijk aanwezig? nee/jax





DB MAKELAARS

9. Diversen

- a. Wat is het bouwjaar van de woning?
1992
- b. Zijn er asbesthoudende materialen in de woning aanwezig? nee/jx
Zo ja, welke en waar?
- c. Blijft er in de woning zeil achter, al dan niet vastgelijmd, dat is aangeschaft tussen 1955 en 1982? nee/jx
- d. Is er sprake van loden leidingen in de woning? nee/jx
Zo ja, waar?
- e. Is de grond voor zover bekend verontreinigd? nee/jx
Zo ja, is er een onderzoeksrapport? nee/ja
Zo ja, heeft de gemeente/provincie een onderzoeks- of saneringsbevel opgelegd? nee/ja
- f. Is er voor zover bekend een olietank aanwezig? nee/jx
Zo ja, is deze gesaneerd/verwijderd? nee/ja
Is er een Kiwa-certificaat aanwezig? nee/ja

Is er sprake van overlast door ongedierte in en om de woning (Muizen, ratten, kakkerlakken, etc.)? nee/jx
- g. Is de woning aangetast door houtworm, boktor, ander ongedierte of zwam? nee/jx
Is deze aantasting al eens behandeld? nee/ja
Zo ja, wanneer en door welk bedrijf?
- h. Is er voor zover bekend sprake van chlorideschade (betonrot)? nee/jx
(Betonrot komt vooral voor in kruipruimtes van woningen gebouwd tussen 1965 en 1981 die voorzien zijn van betonnen vloerelementen van het merk Kwaaitaal of Manta. Ook andere beton-elementen - bijvoorbeeld balkons - kunnen aangetast zijn.)

- i. Hebben er verbouwingen en/of bijbouwingen plaatsgevonden in en/of om de woning? nee/jx
Zo ja, welke ver-/bijbouwingen, in welk jaartal en door welk bedrijf zijn deze uitgevoerd?
- j. Zijn er verbouwingen of uitbreidingen uitgevoerd zonder omgevingsvergunning (voorheen bouwvergunning)? nee/jx
- k. Bent u in het bezit van een energieprestatiecertificaat/energielabel? nee/jx
Zo ja, welke label?

10. Vaste lasten

- a. Hoeveel betaalde u voor de laatste aanslag onroerende zaakbelasting? € 937,-
Belastingjaar 2017
- b. Wat is de WOZ-waarde? € 666.000
Peiljaar? 2017
- c. Hoeveel betaalde u voor de laatste aanslag waterschapslasten? € 381
Belastingjaar? 2017
- d. Hoeveel betaalde u voor de laatste aanslag rioolrecht? € 237,-
Belastingjaar? 2017
- e. Welke voorschotbedragen betaalt u maandelijks aan de nutsbedrijven?
Gas €
Elektra € 89,-
Blokverwarming € 137,-
Water € 78,52





DB MAKELAARS

- f. Zijn er leasecontracten
(Bijvoorbeeld keuken, kozijnen,
CV-ketel, etc.)? nee/ ja
Zo ja, welke?

.....

Hoe lang lopen de contracten nog?

.....

- g. Als er sprake is van erfpacht of
opstalrecht?
Hoe hoog is dan de canon per jaar? €
Heeft u alle canons betaald? nee/ ja
Is de canon afgekocht? nee/ ja
Zo ja, tot wanneer?

.....

- h. Heeft u alle gemeentelijke belastingen
die u verschuldigd bent al betaald? nee/ ja
Zijn er variabele bedragen voor
gemeenschappelijke poorten, inritten
of terreinen? nee/ ja

Zo ja, hoe hoog en waarvoor? €

.....

- i. Heeft u, om in de straat te parkeren,
een parkeervergunning nodig? nee/ ja
Wat zijn de kosten voor deze parkeer-
vergunning per jaar? €

11. Garanties

- Zijn er lopende onderhoudscontracten en/
of garantieregelingen overdraagbaar aan de
koper zoals dakbedekking, CV-installatie,
dubbele beglazing, etc.? nee/ ja

Zo ja, welke?

CV Installatie
.....

ONDERTEKENING

Verkoper(s) verklaart/verklaren alle hem/haar bekende feiten te hebben vermeld in dit formulier. Verkoper is zich ervan bewust dat hij bij een niet juiste en/of volledige vermelding van feiten de koper de mogelijkheid heeft om op grond van het Burgerlijk Wetboek schadevergoeding te claimen. Verkoper verklaart de woning tot de notariële levering op een manier te zullen bewonen en onderhouden welke in het maatschappelijk verkeer als gebruikelijk wordt beschouwd

Handtekening:

.....

x

Ondergetekende verklaart voorgaande vragen volledig en naar waarheid te hebben ingevuld:

Plaats: Bleiswijk

Datum: 27-11-2018

Handtekening:

.....

