



DB MAKELAARS



Streepvaren 9, 2661 PM Bergschenhoek
Vraagprijs € 350.000,- k.k.



DB Makelaars
Tobias Asserlaan 3
2662 SB, BERGSCHENHOEK
Tel: 010-7850833
E-mail: info@dbmakelaars.nl

Fantastische uitgebouwde eengezinswoning met een dubbel dakkapel welke is gelegen in de groene en bovenal kindvriendelijke wijk "De Bergsche Acker"!

Indeling:

Begane grond: hal/entree voorzien van bergkast, modern toilet met wandcloset en de trapopgang naar de 1e verdieping. Fraai afgewerkte, lichte, uitgebouwde, tuingerichte woonkamer afm. ca. 36 m² voorzien van gladgestuukte wanden en plafond, gehele begane grond is voorzien van vloerverwarming, dubbele tuindeuren met toegang tot de tuin en een fantastische lichtstraat ter plaatse van de uitbouw. Moderne luxe in U-opstelling geplaatste keuken met een schitterend granieten aanrecht alsmede diverse Siemens apparatuur te weten; 5-pits inductiekookplaat, vaatwasser, afzuigkap, oven, koffiemachine, combimagnetron, koelkast, vriezer, Quooker en div. halogeenspots.

Eerste verdieping:

Ruime overloop met toegang tot 2 keurig afgewerkte slaapkamers welke beide voorzien zijn van een laminaatvloer en rolluiken.

Slaapkamer 1 (ca. 4,71 x 2,00 / 2,59 m) gelegen aan de voorzijde van de woning.

Slaapkamer 2 (ca. 4,80 x 3,37 m) gelegen aan de achterzijde van de woning.

Moderne badkamer voorzien van douchecabine, wandcloset, bubbelbad en een wastafelmeubel met 2 wastafels.

Tweede verdieping:

Via een vaste trap is de tweede verdieping bereikbaar daar bevinden zich twee slaapkamers met dakkapellen. Praktische wasruimte met de wasmachine-/drogeraansluiting en de cv-opstelling (HR Bosch ca. 2008).

Slaapkamer 3 (ca. 2,38 / 2,93 x 2,05 m) gelegen aan de voorzijde van de woning.

Slaapkamer 4 (ca. 2,93/2,38 x 4,75 m) gelegen aan de achterzijde van de woning.

Buiten:

De gezellige achtertuin welke in 2017 geheel is vernieuwd is deels bestraat, deels voorzien van kunstgras en voorzien van een elektrisch zonnescherm aan de achterzijde van de woning. Deze tuin is gelegen op het westen.

De tuin beschikt over een vrijstaande houten berging. De tuin is ook via de achterzijde bereikbaar. Er is hier genoeg ruimte om heerlijk te ontspannen en met het hele gezin te genieten.

Bijzonderheden:

- Uitgebouwde woonkamer met lichtstraat
- Vloerverwarming op de begane grond
- 4 slaapkamers
- Slaapkamer 1 en 2 zijn voorzien van rolluiken
- Ruime badkamer
- Dubbeldakkapel over de volle breedte
- Zonnige achtertuin gelegen op het westen.

Wij nodigen u van harte uit om deze leuke tussenwoning met eigen ogen te bewonderen.

Bel of e-mail DB Makelaars voor een vrijblijvende afspraak, vanzelfsprekend ook mogelijk in de avonden en weekenden.

Alle verstrekte informatie moet beschouwd worden als een uitnodiging tot het doen van een bod of om in onderhandeling te treden. Er kunnen geen rechten worden ontleend aan deze woninginformatie.

Toelichtingsclausule Meetinstructie:

De woning is conform de Branchebrede Meetinstructie (BBMI) opgemeten. De Meetinstructie is bedoeld om een meer eenduidige manier van meten toe te passen voor het geven van een indicatie van de gebruiksoppervlakte. De Meetinstructie sluit verschillen in meetuitkomsten niet volledig uit, door bijvoorbeeld interpretatieverschillen, afrondingen of beperkingen bij het uitvoeren van de meting.

Koopovereenkomst pas rechtsgeldig na ondertekening:

Een mondelinge overeenstemming tussen de particuliere verkoper en de particuliere koper is niet rechtsgeldig. Met andere woorden: er is geen koop. Er is pas sprake van een rechtsgeldige koop als de particuliere verkoper en de particuliere koper de koopovereenkomst hebben ondertekend. Dit vloeit voort uit artikel 7:2 Burgerlijk Wetboek. Een bevestiging van de mondelinge overeenstemming per e-mail of een toegestuurd concept van de koopovereenkomst wordt overigens niet gezien als een 'ondertekende koopovereenkomst'.

Kenmerken

Vraagprijs	: € 350.000,00
Soort	: Woonhuis
Type woning	: Tussenwoning
Aantal kamers	: 5 kamers waarvan 4 slaapkamer(s)
Inhoud woning	: 405 m ³
Perceel oppervlakte	: 136 m ²
Gebruiksoppervlakte woonfunctie	: 130 m ²
Soort woning	: Eengezinswoning
Bouwjaar	: 1996
Tuin	: Achtertuin
Hoofdtuin	: Achtertuin 50 m ²
Garage	: Geen garage
Energie label	: B
Verwarming	: C.V.-Ketel
Isolatie	: Volledig geïsoleerd
C.V.-ketel	: Bosch (Gas gestookt combiketel uit 2008, Eigendom)

Locatie

Streepvaren 9
2661 PM BERGSCHENHOEK

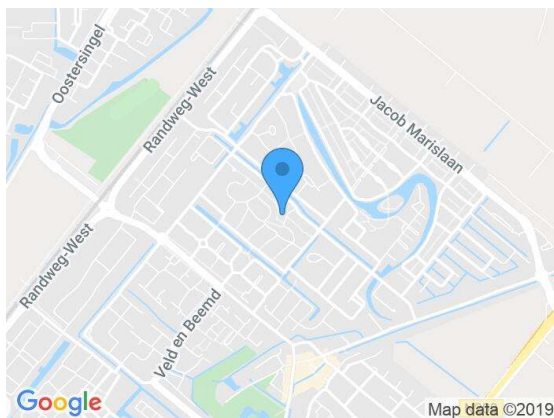



DB MAKELAARS



DB Makelaars
Tobias Asserlaan 3
2662 SB, BERGSCHENHOEK
Tel: 010-7850833
E-mail: info@dbmakelaars.nl



DB MAKELAARS



DB Makelaars
Tobias Asserlaan 3
2662 SB, BERGSCHENHOEK
Tel: 010-7850833
E-mail: info@dbmakelaars.nl



DB MAKELAARS



DB Makelaars
Tobias Asserlaan 3
2662 SB, BERGSCHENHOEK
Tel: 010-7850833
E-mail: info@dbmakelaars.nl



DB MAKELAARS



DB Makelaars
Tobias Asserlaan 3
2662 SB, BERGSCHENHOEK
Tel: 010-7850833
E-mail: info@dbmakelaars.nl



DB MAKELAARS



DB Makelaars
Tobias Asserlaan 3
2662 SB, BERGSCHENHOEK
Tel: 010-7850833
E-mail: info@dbmakelaars.nl



DB MAKELAARS



DB Makelaars
Tobias Asserlaan 3
2662 SB, BERGSCHENHOEK
Tel: 010-7850833
E-mail: info@dbmakelaars.nl



DB MAKELAARS

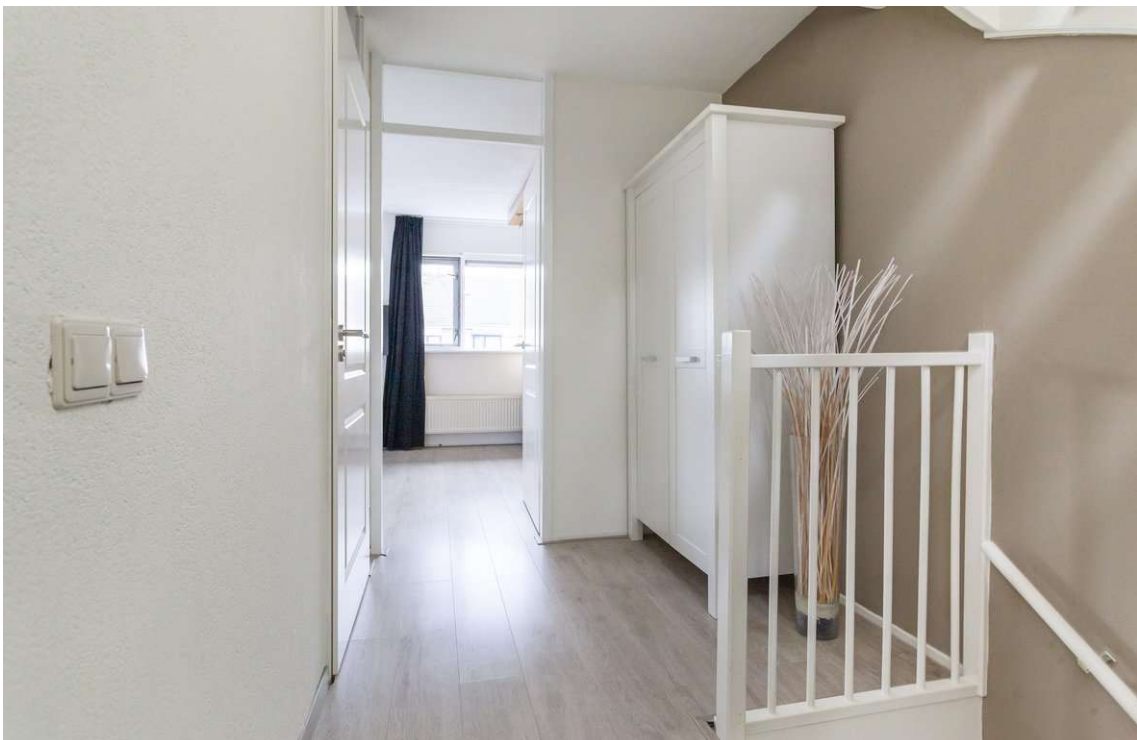

DB Makelaars
Tobias Asserlaan 3
2662 SB, BERGSCHENHOEK
Tel: 010-7850833
E-mail: info@dbmakelaars.nl



DB MAKELAARS



DB Makelaars
Tobias Asserlaan 3
2662 SB, BERGSCHENHOEK
Tel: 010-7850833
E-mail: info@dbmakelaars.nl



DB MAKELAARS



DB Makelaars
Tobias Asserlaan 3
2662 SB, BERGSCHENHOEK
Tel: 010-7850833
E-mail: info@dbmakelaars.nl



DB MAKELAARS



DB Makelaars
Tobias Asserlaan 3
2662 SB, BERGSCHENHOEK
Tel: 010-7850833
E-mail: info@dbmakelaars.nl



DB MAKELAARS



DB Makelaars
Tobias Asserlaan 3
2662 SB, BERGSCHENHOEK
Tel: 010-7850833
E-mail: info@dbmakelaars.nl



DB MAKELAARS



DB Makelaars
Tobias Asserlaan 3
2662 SB, BERGSCHENHOEK
Tel: 010-7850833
E-mail: info@dbmakelaars.nl



DB MAKELAARS



DB Makelaars
Tobias Asserlaan 3
2662 SB, BERGSCHENHOEK
Tel: 010-7850833
E-mail: info@dbmakelaars.nl



DB MAKELAARS



DB Makelaars
Tobias Asserlaan 3
2662 SB, BERGSCHENHOEK
Tel: 010-7850833
E-mail: info@dbmakelaars.nl



DB MAKELAARS

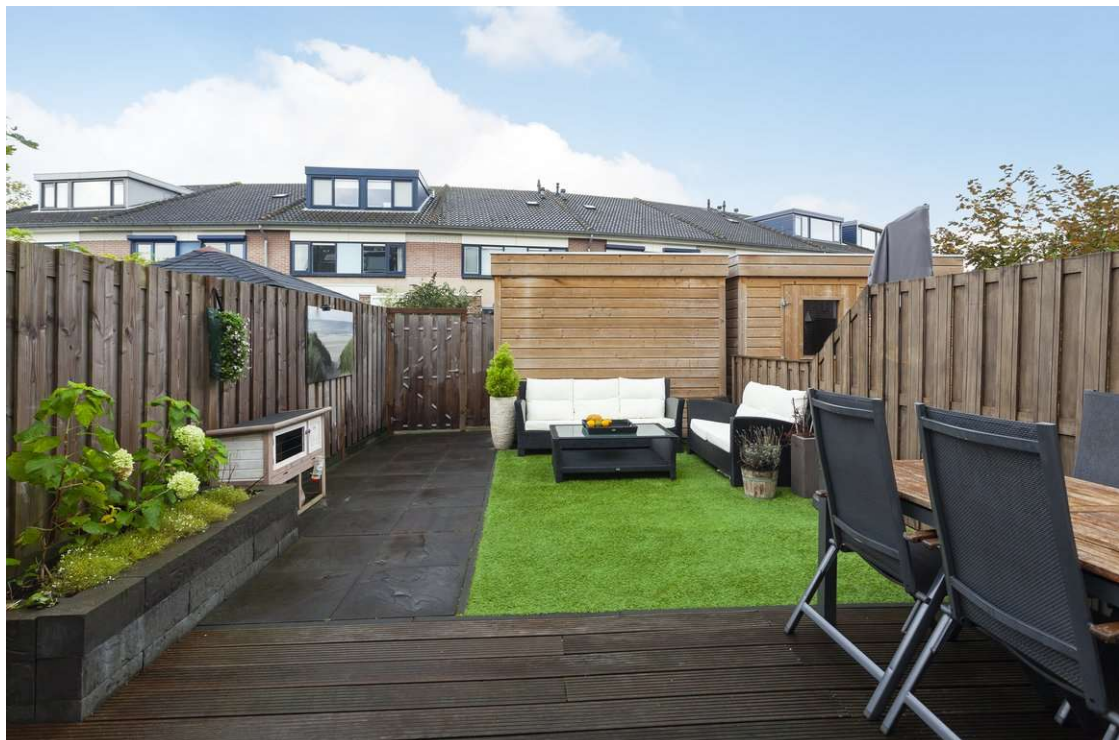

DB Makelaars
Tobias Asserlaan 3
2662 SB, BERGSCHENHOEK
Tel: 010-7850833
E-mail: info@dbmakelaars.nl



DB MAKELAARS



DB Makelaars
Tobias Asserlaan 3
2662 SB, BERGSCHENHOEK
Tel: 010-7850833
E-mail: info@dbmakelaars.nl



DB MAKELAARS



DB Makelaars
Tobias Asserlaan 3
2662 SB, BERGSCHENHOEK
Tel: 010-7850833
E-mail: info@dbmakelaars.nl



DB MAKELAARS



DB Makelaars
Tobias Asserlaan 3
2662 SB, BERGSCHENHOEK
Tel: 010-7850833
E-mail: info@dbmakelaars.nl

Plattegrond

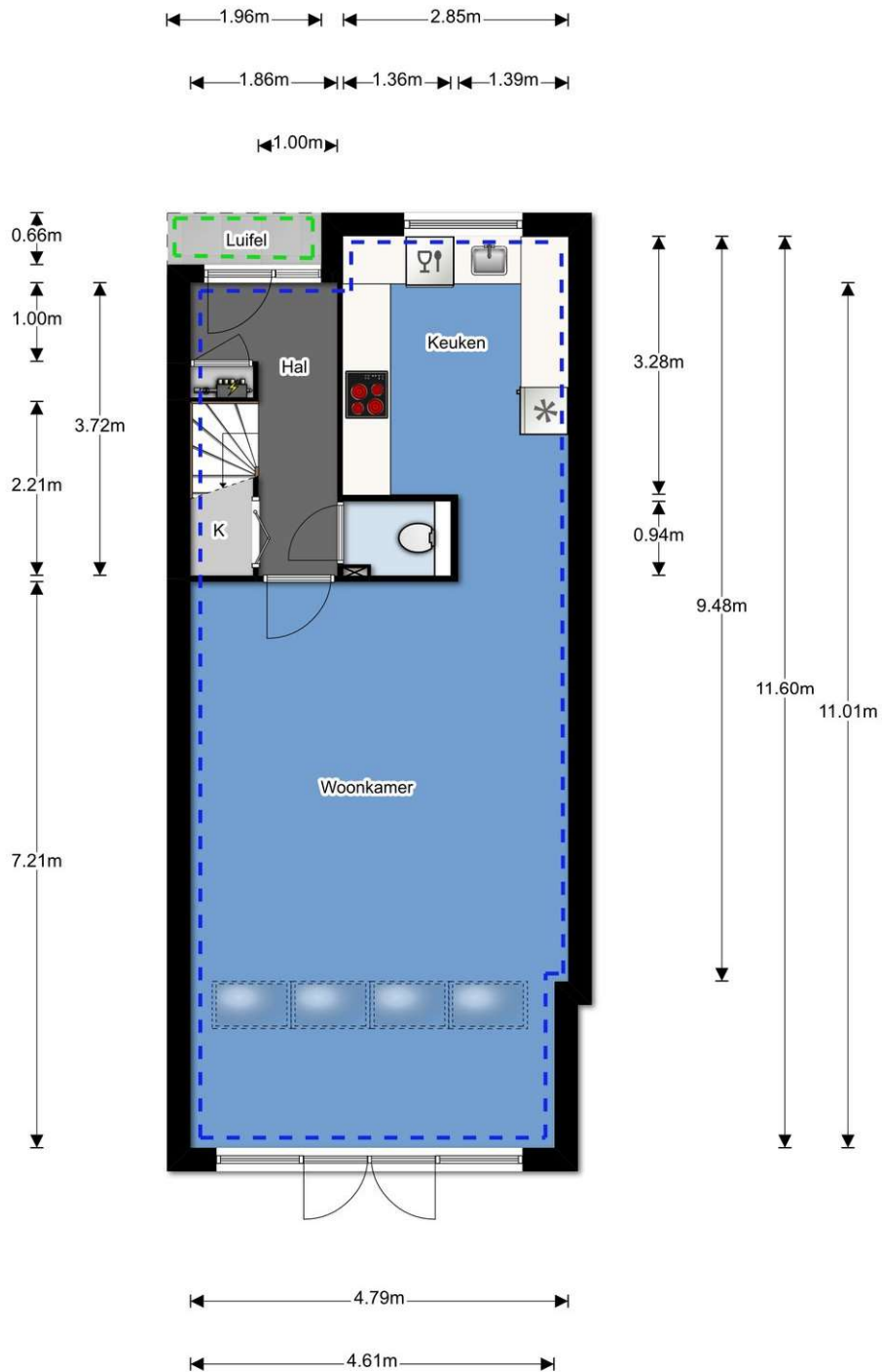



DB MAKELAARS

Plattegrond

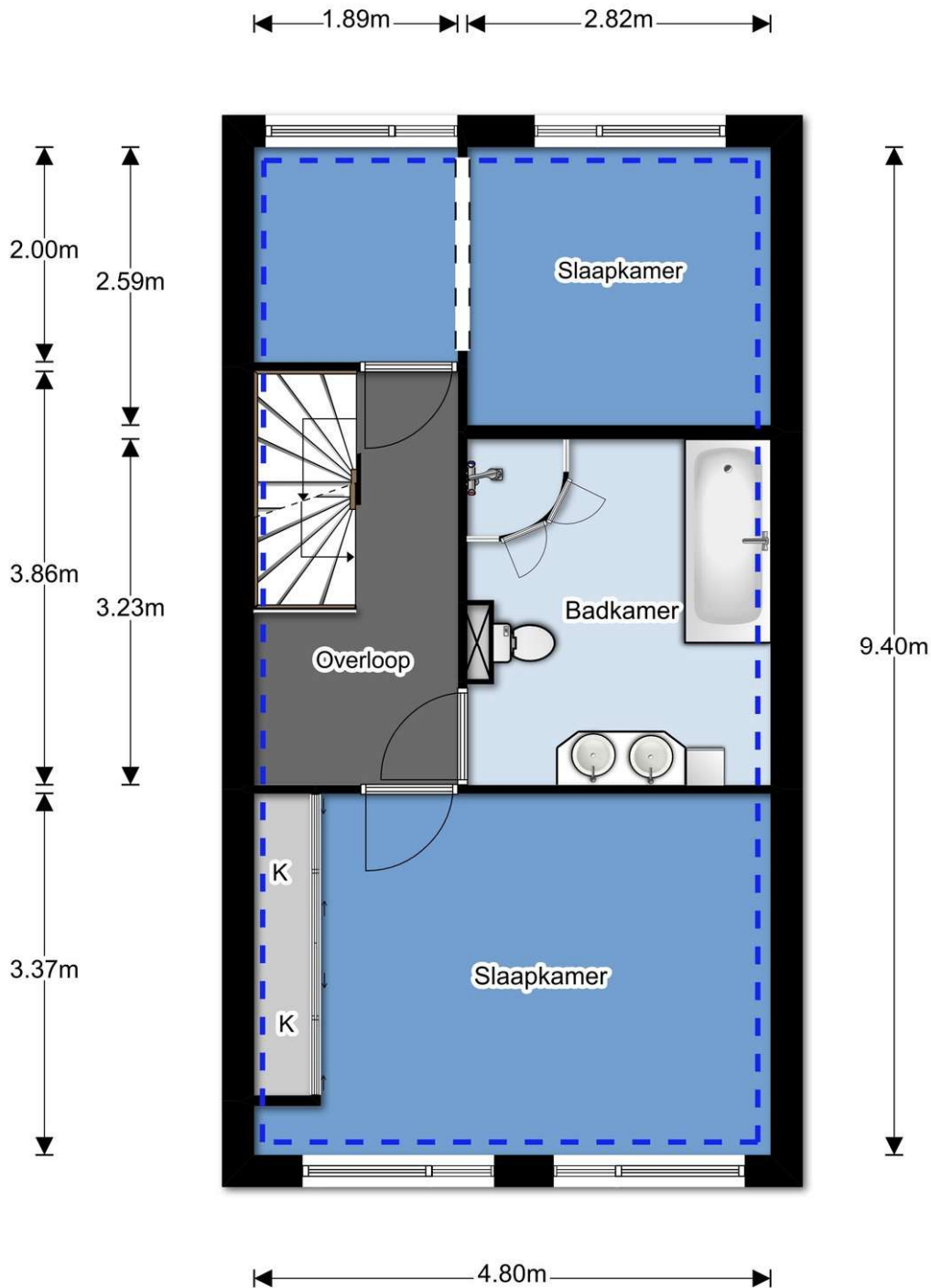

DB Makelaars
Tobias Asserlaan 3
2662 SB, BERGSCHENHOEK
Tel: 010-7850833
E-mail: info@dbmakelaars.nl



DB MAKELAARS

Plattegrond

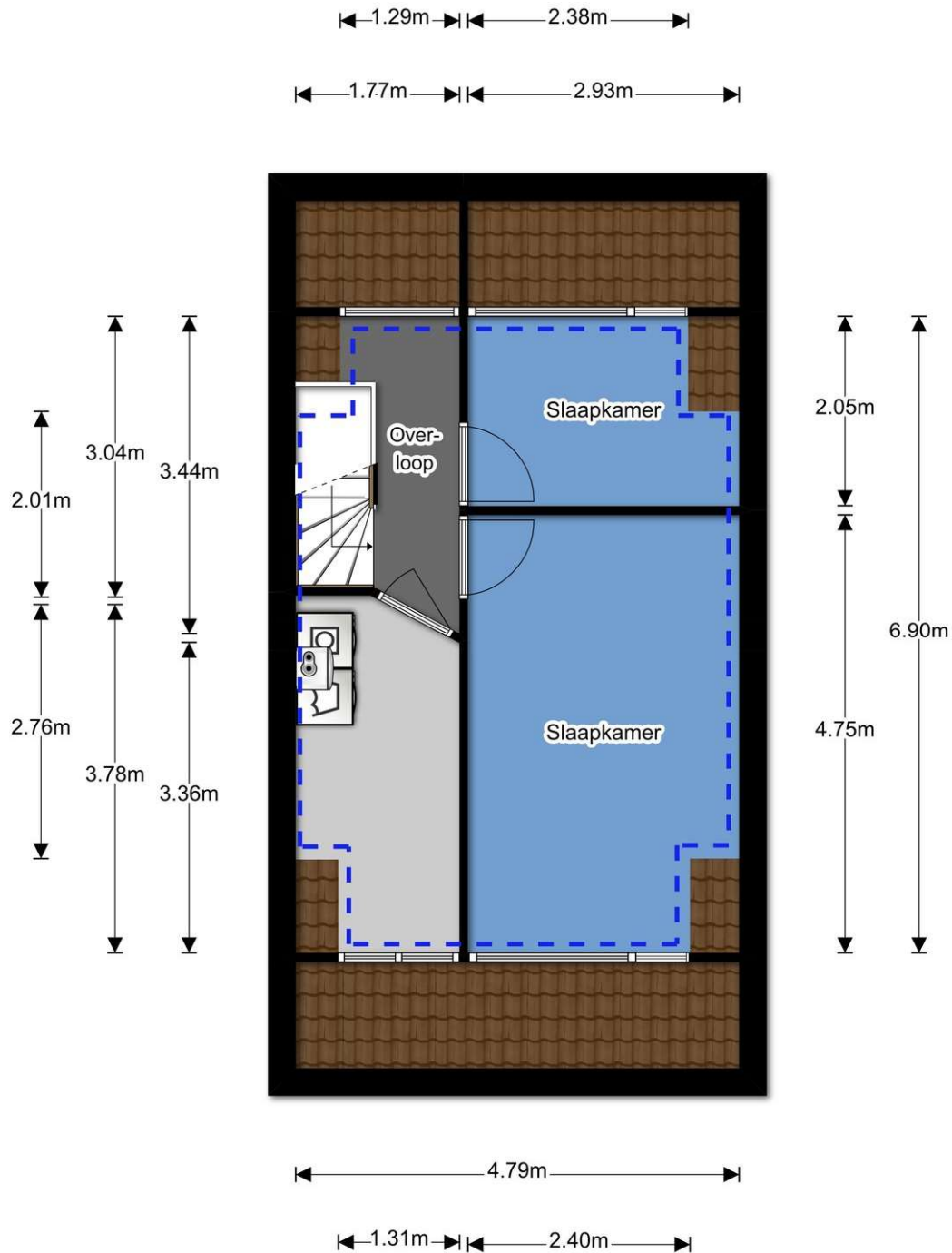

DB Makelaars
Tobias Asserlaan 3
2662 SB, BERGSCHENHOEK
Tel: 010-7850833
E-mail: info@dbmakelaars.nl

Plattegrond

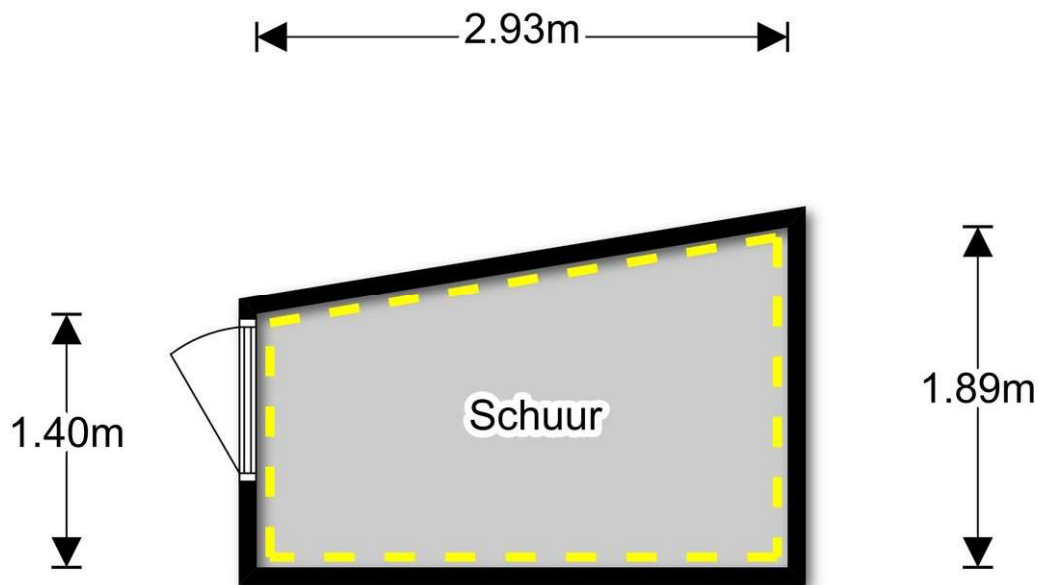



DB MAKELAARS

Plattegrond



0 m 5 m 25 m

12345	Deze kaart is noordgericht	Schaal 1:500
25	Perceelnummer	Kadastrale gemeente Bergschenhoek
	Huisnummer	Sectie A
	Vastgestelde kadastrale grens	Perceel 4033
	Voorlopige kadastrale grens	
	Administratieve kadastrale grens	
	Bebouwing	
	Overige topografie	

Voor een eensluitend uittreksel, geleverd op 16 oktober 2019
De bewaarder van het kadastrale en de openbare registers

Aan dit uittreksel kunnen geen betrouwbare maten worden ontleend.
De Dienst voor het kadastrale en de openbare registers behoudt zich de intellectuele eigendomsrechten voor, waaronder het auteursrecht en het databankenrecht.



DB Makelaars
Tobias Asserlaan 3
2662 SB, BERGSCHENHOEK
Tel: 010-7850833
E-mail: info@dbmakelaars.nl

Lijst van zaken



Persoonlijke gegevens

Adres te verkopen woning: Streepvaren 9 te Bergschenhoek

Voor de onderstaande zaken -ongeacht of ze roerend dan wel onroerend zijn- geldt dat ze soms wel en soms niet in de woning achterblijven. De lijst is bedoeld om duidelijkheid te scheppen om discussies achteraf te voorkomen.

Let op! Indien er geen duidelijkheid bestaat omtrent een zaak en/of indien er geen nadere afspraken zijn gemaakt over een zaak betekent dit dat de betreffende zaak wordt meegenomen door verkoper en dus **niet** achterblijft in de woning.

	Blijft achter	Gaat mee	Kan worden overgenomen	n.v.t.
Woning				
Interieur				
Verlichting, te weten:				
- inbouwspots/dimmers	<input checked="" type="checkbox"/>	<input type="checkbox"/>	<input type="checkbox"/>	<input type="checkbox"/>
- opbouwspots/armaturen/lampen/dimmers	<input checked="" type="checkbox"/>	<input type="checkbox"/>	<input type="checkbox"/>	<input type="checkbox"/>
- losse (hang)lampen	<input type="checkbox"/>	<input checked="" type="checkbox"/>	<input type="checkbox"/>	<input type="checkbox"/>
-	<input type="checkbox"/>	<input type="checkbox"/>	<input type="checkbox"/>	<input type="checkbox"/>
-	<input type="checkbox"/>	<input type="checkbox"/>	<input type="checkbox"/>	<input type="checkbox"/>
(Losse)kasten, legplanken, te weten:				
- Slaapkamer kast	<input checked="" type="checkbox"/>	<input type="checkbox"/>	<input type="checkbox"/>	<input type="checkbox"/>
- Kast/bureau kinderkamer (i.o.)	<input checked="" type="checkbox"/>	<input type="checkbox"/>	<input type="checkbox"/>	<input type="checkbox"/>
Raamdecoratie/zonwering binnen, te weten:				
- gordijnrails	<input checked="" type="checkbox"/>	<input type="checkbox"/>	<input type="checkbox"/>	<input type="checkbox"/>
- gordijnen	<input checked="" type="checkbox"/>	<input type="checkbox"/>	<input type="checkbox"/>	<input type="checkbox"/>
- overgordijnen	<input type="checkbox"/>	<input type="checkbox"/>	<input type="checkbox"/>	<input checked="" type="checkbox"/>
- vitrages	<input checked="" type="checkbox"/>	<input type="checkbox"/>	<input type="checkbox"/>	<input type="checkbox"/>
- rolgordijnen	<input checked="" type="checkbox"/>	<input type="checkbox"/>	<input type="checkbox"/>	<input type="checkbox"/>
- lamellen	<input type="checkbox"/>	<input type="checkbox"/>	<input type="checkbox"/>	<input checked="" type="checkbox"/>
- jaloezieën	<input checked="" type="checkbox"/>	<input type="checkbox"/>	<input type="checkbox"/>	<input type="checkbox"/>
- (losse) horren/rolhorren	<input checked="" type="checkbox"/>	<input type="checkbox"/>	<input type="checkbox"/>	<input type="checkbox"/>
-	<input type="checkbox"/>	<input type="checkbox"/>	<input type="checkbox"/>	<input type="checkbox"/>
-	<input type="checkbox"/>	<input type="checkbox"/>	<input type="checkbox"/>	<input type="checkbox"/>
Vloerdecoratie, te weten:				
- vloerbedekking	<input type="checkbox"/>	<input type="checkbox"/>	<input type="checkbox"/>	<input checked="" type="checkbox"/>
- parketvloer	<input type="checkbox"/>	<input type="checkbox"/>	<input type="checkbox"/>	<input checked="" type="checkbox"/>
- houten vloer(delen)	<input type="checkbox"/>	<input type="checkbox"/>	<input type="checkbox"/>	<input checked="" type="checkbox"/>
- laminaat	<input checked="" type="checkbox"/>	<input type="checkbox"/>	<input type="checkbox"/>	<input type="checkbox"/>
- plavuizen	<input type="checkbox"/>	<input type="checkbox"/>	<input type="checkbox"/>	<input checked="" type="checkbox"/>
-	<input type="checkbox"/>	<input type="checkbox"/>	<input type="checkbox"/>	<input type="checkbox"/>
-	<input type="checkbox"/>	<input type="checkbox"/>	<input type="checkbox"/>	<input type="checkbox"/>
(Voorzet) openhaard met toebehoren	<input type="checkbox"/>	<input type="checkbox"/>	<input type="checkbox"/>	<input checked="" type="checkbox"/>
Allesbrander	<input type="checkbox"/>	<input type="checkbox"/>	<input type="checkbox"/>	<input checked="" type="checkbox"/>
Houtkachel	<input type="checkbox"/>	<input type="checkbox"/>	<input type="checkbox"/>	<input checked="" type="checkbox"/>
(Gas)kachels	<input type="checkbox"/>	<input type="checkbox"/>	<input type="checkbox"/>	<input checked="" type="checkbox"/>

Lijst van zaken



DB MAKELAARS

	Blijft achter	Gaat mee	Kan worden overgenomen	n.v.t.
Designradiator(en)	<input checked="" type="checkbox"/>	<input type="checkbox"/>	<input type="checkbox"/>	<input type="checkbox"/>
Radiatorafwerking	<input checked="" type="checkbox"/>	<input type="checkbox"/>	<input type="checkbox"/>	<input type="checkbox"/>
Overig, te weten:				
- spiegelwanden	<input checked="" type="checkbox"/>	<input type="checkbox"/>	<input type="checkbox"/>	<input type="checkbox"/>
- schilderij ophangstelsysteem	<input type="checkbox"/>	<input type="checkbox"/>	<input type="checkbox"/>	<input type="checkbox"/>
-	<input type="checkbox"/>	<input type="checkbox"/>	<input type="checkbox"/>	<input type="checkbox"/>
-	<input type="checkbox"/>	<input type="checkbox"/>	<input type="checkbox"/>	<input type="checkbox"/>
Keuken				
Keukenblok (met bovenkasten)	<input checked="" type="checkbox"/>	<input type="checkbox"/>	<input type="checkbox"/>	<input type="checkbox"/>
Keuken (inbouw)apparatuur, te weten:				
- kookplaat <i>Inductie</i>	<input checked="" type="checkbox"/>	<input type="checkbox"/>	<input type="checkbox"/>	<input type="checkbox"/>
- (gas)fornuis	<input type="checkbox"/>	<input type="checkbox"/>	<input type="checkbox"/>	<input checked="" type="checkbox"/>
- afzuigkap	<input checked="" type="checkbox"/>	<input type="checkbox"/>	<input type="checkbox"/>	<input type="checkbox"/>
- magnetron	<input checked="" type="checkbox"/>	<input type="checkbox"/>	<input type="checkbox"/>	<input type="checkbox"/>
- oven	<input checked="" type="checkbox"/>	<input type="checkbox"/>	<input type="checkbox"/>	<input type="checkbox"/>
- combi-oven/combimagnetron	<input checked="" type="checkbox"/>	<input type="checkbox"/>	<input type="checkbox"/>	<input type="checkbox"/>
- koelkast	<input checked="" type="checkbox"/>	<input type="checkbox"/>	<input type="checkbox"/>	<input type="checkbox"/>
- vriezer	<input checked="" type="checkbox"/>	<input type="checkbox"/>	<input type="checkbox"/>	<input type="checkbox"/>
- koel-vriescombinatie	<input type="checkbox"/>	<input type="checkbox"/>	<input type="checkbox"/>	<input checked="" type="checkbox"/>
- vaatwasser	<input checked="" type="checkbox"/>	<input type="checkbox"/>	<input type="checkbox"/>	<input type="checkbox"/>
- Quooker	<input checked="" type="checkbox"/>	<input type="checkbox"/>	<input type="checkbox"/>	<input type="checkbox"/>
- koffiezetapparaat	<input checked="" type="checkbox"/>	<input type="checkbox"/>	<input type="checkbox"/>	<input type="checkbox"/>
- <i>Wij gebruiken deze niet, Aangezien we de</i>	<input type="checkbox"/>	<input type="checkbox"/>	<input type="checkbox"/>	<input type="checkbox"/>
- <i>Nespresso gemakkelijker vinden. Bij gebruik is</i>	<input type="checkbox"/>	<input type="checkbox"/>	<input type="checkbox"/>	<input type="checkbox"/>
Keukenaccessoires <i>onderhoud even noodzakelijk</i>	<input type="checkbox"/>	<input type="checkbox"/>	<input type="checkbox"/>	<input type="checkbox"/>
-	<input type="checkbox"/>	<input type="checkbox"/>	<input type="checkbox"/>	<input type="checkbox"/>
-	<input type="checkbox"/>	<input type="checkbox"/>	<input type="checkbox"/>	<input type="checkbox"/>
Sanitair/sauna				
Toilet met de volgende toebehoren:				
- toilet	<input checked="" type="checkbox"/>	<input type="checkbox"/>	<input type="checkbox"/>	<input type="checkbox"/>
- toiletrolhouder	<input type="checkbox"/>	<input checked="" type="checkbox"/>	<input type="checkbox"/>	<input type="checkbox"/>
- toiletborstel(houder)	<input type="checkbox"/>	<input checked="" type="checkbox"/>	<input type="checkbox"/>	<input type="checkbox"/>
- fontein	<input type="checkbox"/>	<input type="checkbox"/>	<input type="checkbox"/>	<input checked="" type="checkbox"/>
-	<input type="checkbox"/>	<input type="checkbox"/>	<input type="checkbox"/>	<input type="checkbox"/>
-	<input type="checkbox"/>	<input type="checkbox"/>	<input type="checkbox"/>	<input type="checkbox"/>
Badkamer met de volgende toebehoren:				
- ligbad	<input checked="" type="checkbox"/>	<input type="checkbox"/>	<input type="checkbox"/>	<input type="checkbox"/>
- jacuzzi/whirlpool	<input type="checkbox"/>	<input type="checkbox"/>	<input type="checkbox"/>	<input checked="" type="checkbox"/>
- douche (cabine/scherm)	<input checked="" type="checkbox"/>	<input type="checkbox"/>	<input type="checkbox"/>	<input type="checkbox"/>
- stoomdouche (cabine)	<input type="checkbox"/>	<input type="checkbox"/>	<input type="checkbox"/>	<input checked="" type="checkbox"/>
- wastafel	<input checked="" type="checkbox"/>	<input type="checkbox"/>	<input type="checkbox"/>	<input type="checkbox"/>
- wastafelmeubel	<input checked="" type="checkbox"/>	<input type="checkbox"/>	<input type="checkbox"/>	<input type="checkbox"/>
- planchet	<input checked="" type="checkbox"/>	<input type="checkbox"/>	<input type="checkbox"/>	<input type="checkbox"/>

Lijst van zaken



DB MAKELAARS

	Blijft achter	Gaat mee	Kan worden overgenomen	n.v.t.
- toiletkast	<input type="checkbox"/>	<input type="checkbox"/>	<input type="checkbox"/>	<input checked="" type="checkbox"/>
- toilet	<input checked="" type="checkbox"/>	<input type="checkbox"/>	<input type="checkbox"/>	<input type="checkbox"/>
- toiletrolhouder	<input type="checkbox"/>	<input checked="" type="checkbox"/>	<input type="checkbox"/>	<input type="checkbox"/>
- toiletborstel(houder)	<input type="checkbox"/>	<input checked="" type="checkbox"/>	<input type="checkbox"/>	<input type="checkbox"/>
-	<input type="checkbox"/>	<input type="checkbox"/>	<input type="checkbox"/>	<input type="checkbox"/>
-	<input type="checkbox"/>	<input type="checkbox"/>	<input type="checkbox"/>	<input type="checkbox"/>
Sauna met toebehoren	<input type="checkbox"/>	<input type="checkbox"/>	<input type="checkbox"/>	<input checked="" type="checkbox"/>
	<input type="checkbox"/>	<input type="checkbox"/>	<input type="checkbox"/>	<input type="checkbox"/>
<i>Exterieur/installaties/veiligheid/energiebesparing</i>				
Schotel/antenne	<input type="checkbox"/>	<input type="checkbox"/>	<input type="checkbox"/>	<input checked="" type="checkbox"/>
Brievenbus	<input checked="" type="checkbox"/>	<input type="checkbox"/>	<input type="checkbox"/>	<input type="checkbox"/>
(Voordeur)bel	<input checked="" type="checkbox"/>	<input type="checkbox"/>	<input type="checkbox"/>	<input type="checkbox"/>
Alarminstallatie	<input type="checkbox"/>	<input type="checkbox"/>	<input type="checkbox"/>	<input checked="" type="checkbox"/>
(Veiligheids)sloten en overige inbraakpreventie	<input checked="" type="checkbox"/>	<input type="checkbox"/>	<input type="checkbox"/>	<input type="checkbox"/>
Rookmelders	<input checked="" type="checkbox"/>	<input type="checkbox"/>	<input type="checkbox"/>	<input type="checkbox"/>
Screens/rolluiken	<input checked="" type="checkbox"/>	<input type="checkbox"/>	<input type="checkbox"/>	<input type="checkbox"/>
CV met toebehoren	<input checked="" type="checkbox"/>	<input type="checkbox"/>	<input type="checkbox"/>	<input type="checkbox"/>
(Klok)thermostaat <i>Toon</i>	<input checked="" type="checkbox"/>	<input type="checkbox"/>	<input type="checkbox"/>	<input type="checkbox"/>
Warmwatervoorziening, te weten:				
- via CV-installatie	<input checked="" type="checkbox"/>	<input type="checkbox"/>	<input type="checkbox"/>	<input type="checkbox"/>
- boiler	<input type="checkbox"/>	<input type="checkbox"/>	<input type="checkbox"/>	<input checked="" type="checkbox"/>
- close-in boiler	<input type="checkbox"/>	<input type="checkbox"/>	<input type="checkbox"/>	<input checked="" type="checkbox"/>
- geiser	<input type="checkbox"/>	<input type="checkbox"/>	<input type="checkbox"/>	<input checked="" type="checkbox"/>
-	<input type="checkbox"/>	<input type="checkbox"/>	<input type="checkbox"/>	<input type="checkbox"/>
-	<input type="checkbox"/>	<input type="checkbox"/>	<input type="checkbox"/>	<input type="checkbox"/>
Mechanische ventilatie	<input checked="" type="checkbox"/>	<input type="checkbox"/>	<input type="checkbox"/>	<input type="checkbox"/>
Luchtbehandeling	<input type="checkbox"/>	<input type="checkbox"/>	<input type="checkbox"/>	<input checked="" type="checkbox"/>
Airconditioning met toebehoren (aantal:.....)	<input type="checkbox"/>	<input type="checkbox"/>	<input type="checkbox"/>	<input checked="" type="checkbox"/>
Isolatievoorzieningen (voorzetramen/radiatorfolie etc.), te weten:				
-	<input type="checkbox"/>	<input type="checkbox"/>	<input type="checkbox"/>	<input type="checkbox"/>
-	<input type="checkbox"/>	<input type="checkbox"/>	<input type="checkbox"/>	<input type="checkbox"/>
Telefoonaansluiting/internetaansluiting	<input checked="" type="checkbox"/>	<input type="checkbox"/>	<input type="checkbox"/>	<input type="checkbox"/>
Veiligheidsschakelaar wasautomaat	<input type="checkbox"/>	<input type="checkbox"/>	<input type="checkbox"/>	<input checked="" type="checkbox"/>
Waterslot wasautomaat	<input type="checkbox"/>	<input type="checkbox"/>	<input type="checkbox"/>	<input checked="" type="checkbox"/>
Zonnepanelen	<input type="checkbox"/>	<input type="checkbox"/>	<input type="checkbox"/>	<input checked="" type="checkbox"/>
Zonwering	<input checked="" type="checkbox"/>	<input type="checkbox"/>	<input type="checkbox"/>	<input type="checkbox"/>
	<input type="checkbox"/>	<input type="checkbox"/>	<input type="checkbox"/>	<input type="checkbox"/>
Tuin				
<i>Inrichting</i>				
Tuinaanleg/bestrating	<input checked="" type="checkbox"/>	<input type="checkbox"/>	<input type="checkbox"/>	<input type="checkbox"/>
Beplanting	<input checked="" type="checkbox"/>	<input type="checkbox"/>	<input type="checkbox"/>	<input type="checkbox"/>
	<input type="checkbox"/>	<input type="checkbox"/>	<input type="checkbox"/>	<input type="checkbox"/>

Lijst van zaken



DB MAKELAARS

	Blijft achter	Gaat mee	Kan worden overgenomen	n.v.t.
Verlichting/installaties				
Buitenverlichting	<input checked="" type="checkbox"/>	<input type="checkbox"/>	<input type="checkbox"/>	<input type="checkbox"/>
Tijd- of schemerschakelaar/bewegingsmelder	<input type="checkbox"/>	<input type="checkbox"/>	<input type="checkbox"/>	<input checked="" type="checkbox"/>
	<input type="checkbox"/>	<input type="checkbox"/>	<input type="checkbox"/>	<input type="checkbox"/>
Bebouwing				
Tuinhuis/buitenberging	<input checked="" type="checkbox"/>	<input type="checkbox"/>	<input type="checkbox"/>	<input type="checkbox"/>
Kasten/werkbank in tuinhuis/berging	<input type="checkbox"/>	<input type="checkbox"/>	<input type="checkbox"/>	<input checked="" type="checkbox"/>
(Broei)kas	<input type="checkbox"/>	<input type="checkbox"/>	<input type="checkbox"/>	<input checked="" type="checkbox"/>
	<input type="checkbox"/>	<input type="checkbox"/>	<input type="checkbox"/>	<input type="checkbox"/>
	<input type="checkbox"/>	<input type="checkbox"/>	<input type="checkbox"/>	<input type="checkbox"/>
Overig				
Overige tuin, te weten:	<input type="checkbox"/>	<input type="checkbox"/>	<input type="checkbox"/>	<input type="checkbox"/>
- (sier)hek	<input type="checkbox"/>	<input type="checkbox"/>	<input type="checkbox"/>	<input checked="" type="checkbox"/>
- vlaggenmast(houder)	<input type="checkbox"/>	<input type="checkbox"/>	<input type="checkbox"/>	<input checked="" type="checkbox"/>
-	<input type="checkbox"/>	<input type="checkbox"/>	<input type="checkbox"/>	<input type="checkbox"/>
-	<input type="checkbox"/>	<input type="checkbox"/>	<input type="checkbox"/>	<input type="checkbox"/>

Overig

Zijn er zaken die geen eigendom zijn van verkoper omdat er sprake is van een leasecontract. Zo ja, neemt verkoper de zaak mee of moet het betreffende contract worden overgenomen?

	Ja	Nee	Gaat mee	Moet worden overgenomen
CV/geiser/boiler	<input type="checkbox"/>	<input type="checkbox"/>	<input type="checkbox"/>	<input type="checkbox"/>
Keuken/tuin/kozijnen	<input type="checkbox"/>	<input type="checkbox"/>	<input type="checkbox"/>	<input type="checkbox"/>
Intelligente thermostaten e.d.	<input type="checkbox"/>	<input type="checkbox"/>	<input type="checkbox"/>	<input type="checkbox"/>
Stadsverwarming	<input type="checkbox"/>	<input type="checkbox"/>	<input type="checkbox"/>	<input type="checkbox"/>
Zonnepanelen	<input type="checkbox"/>	<input type="checkbox"/>	<input type="checkbox"/>	<input type="checkbox"/>
	<input type="checkbox"/>	<input type="checkbox"/>	<input type="checkbox"/>	<input type="checkbox"/>
	<input type="checkbox"/>	<input type="checkbox"/>	<input type="checkbox"/>	<input type="checkbox"/>
Bijlage(n) over te nemen contracten:				
-				
-				

Vragenlijst voor de verkoop van een woning

Indien u dat nodig vindt, kunt u nadere informatie geven aan het einde van deze vragenlijst of bij de tekst. Als u twijfelt over de juiste beantwoording, of als u een vraag niet begrijpt, zet dan een vraagteken voor de vraag. Neem dan zo snel mogelijk contact op met uw NVM-makelaar.

(* Een kopie van deel B wordt verstrekt aan de koper en kan, indien partijen dit wensen, als bijlage aan de koopakte gehecht worden.)

DEEL B

Persoonlijke gegevens

Adres te verkopen woning: Streepvaren 9 te Bergschenhoek

1. Bijzonderheden

- a. Zijn er nadat u het perceel in eigendom hebt gekregen nog andere, eventuele aanvullende notariële of onderhandse akten opgesteld met betrekking tot het perceel? JA / NEE
- b. Zijn er voor zover u bekend mondelinge of schriftelijke afspraken gemaakt over aangrenzende percelen? Zo ja, welke zijn dat?
(Denk hierbij aan regelingen voor het gebruik van een poort, schuur, garage, tuin, overeenkomsten met meerdere burens, toezeggingen, erfafscheidingen.)
..... JA / NEE
- c. Wijken de huidige terreinafscheidingen volgens u af van de kadastrale eigendomsgrenzen? Zo ja, waaruit bestaat die afwijking?
(Denk hierbij ook aan strookjes grond van de gemeente die u in gebruik heeft, of grond van u die gebruikt wordt door de burens.)
..... JA / NEE
- d. Is een gedeelte van uw pand, schuur, garage of schutting gebouwd op grond van de burens of andersom? Zo ja, graag nader toelichten:
..... JA / NEE
- e. Heeft u grond van derden in gebruik? Zo ja, welke?
..... JA / NEE
- f. Rusten er voor zover u weet rechten op het perceel, zoals erfpacht, opstalrecht, vruchtgebruik, erfdienstbaarheden, kwalitatieve rechten of verplichtingen, kettingbedingen, voorkeursrechten, optierechten, rechten van wederinkoop, huurkoop, concurrentiebedingen etc.? Zo ja, welke?
(Bijvoorbeeld recht van overpad, 1e recht van koop verstrekt aan derden, lopende, geschillen afspraken met betrekking tot gebruik van grond aan of van derden, verhuur, optiebedingen, etc.)
..... JA / NEE
- g. Is de wet Voorkeursrecht Gemeenten van toepassing? JA / NEE

- h. Is er een anti-speculatiebeding van toepassing op de woning?
Zo ja, hoe lang nog? JA / NEE
-
- i. Is er sprake van een beschermd stads- of dorpsgezicht? JA / NEE
- Is er sprake van een gemeentelijk- of rijksmonument? JA / NEE
- Is er sprake van een beeldbepalend object? JA / NEE
- j. Is er sprake van ruilverkaveling? JA / NEE
- k. Is er sprake van onteigening? JA / NEE
- l. Is de woning of de grond geheel of gedeeltelijk verhuurd of bij anderen in gebruik? JA / NEE
- Zo ja:
- is er een huurcontract?
 - welk gedeelte is verhuurd? JA / NEE
-
- welke delen vallen onder gezamenlijk gebruik?
-
- welke zaken zijn van de huurder en mag hij verwijderen bij ontruiming? (Bijvoorbeeld geiser, keuken, lampen.)
-
- heeft de huurder een waarborgsom gestort? Zo ja, hoeveel? JA / NEE
-
- hebt u nog andere afspraken met de huurders gemaakt? Zo ja, welke? JA / NEE
-
- m. Is er over het pand een geschil/procedures gaande, al dan niet bij de rechter, huurcommissie of een andere instantie? Zo ja, welke is/zijn dat?
(Bijvoorbeeld onteigening/kwesties met bureu.) JA / NEE
-
- n. Is er bezwaar gemaakt tegen de waard beschikking WOZ? Zo ja, toelichting: JA / NEE
-
- o. Zijn er door de overheid of nutsbedrijven verbeteringen of herstellingen voorgeschreven of aangekondigd die nog niet naar behoren zijn uitgevoerd? JA / NEE
- p. Zijn er in het verleden subsidies of premies verstrekt die bij verkoop van de woning voor een deel kunnen worden teruggevorderd? JA / NEE

q. Is het pand onbewoonbaar verklaard of in het verleden ooit onbewoonbaar verklaard geweest? JA / NEE

r. Is er bij verkoop sprake van een omzetbelastingheffing?
(Bijvoorbeeld omdat het een voormalig bedrijfsonroerendgoed is, of een woonwoning met praktijkgedeelte, of omdat u pas ingrijpend verbouwd hebt.) JA / NEE

s. Hoe gebruikt u de woning nu?
(Bijvoorbeeld woning, praktijk, winkel, opslag.)

Als woning

Is dat gebruik volgens u en/of de gemeente toegestaan? JA / NEE

2. Gevels

a. Is er sprake (geweest) van vochtdoorslag of aanhoudend vochtige plekken op de gevels? Zo ja, waar? JA / NEE

b. Zijn er (gerepareerde) scheuren/beschadigingen in/aan de gevels aanwezig? Zo ja, waar? JA / NEE

c. Zijn de gevels tijdens de bouw geïsoleerd?
Zo nee, zijn de gevels daarna geïsoleerd? JA / NEE
JA / NEE

d. Zijn de gevels ooit gereinigd? Zo ja, volgens welke methode? JA / NEE

3. Dak(en)

a. Hoe oud zijn de daken?
Platte daken: uitbouw 2004
Overige daken: 1996

b. Heeft u last van dak lekkages (gehad)? Zo ja, waar? JA / NEE

c. Zijn er in het verleden gebreken geconstateerd aan de dakconstructie zoals scheve, doorbuigende, krakende, beschadigde en/of aangetaste dak delen? Zo ja, waar? JA / NEE

d. Heeft u het dak al eens (gedeeltelijk) laten vernieuwen c.q. laten repareren? JA / NEE

e. Is het dak tijdens de bouw geïsoleerd?

f. Zo nee, is het dak daarna geïsoleerd? JA / NEE
JA / NEE / GEDEELTELIJK

g. Zijn de regenwaterafvoeren in orde? Zo nee, toelichting: JA / NEE

h. Zijn de dakgoten in orde (bijv. lekkage)? Zo nee, toelichting: JA / NEE

.....

4. Kozijnen, ramen en deuren

a. Wanneer zijn de kozijnen, ramen en deuren voor het laatst geschilderd? JA / NEE

Beneden begin 2019. Overig eind 2013

Is dit gebeurd door een erkend schildersbedrijf? JA / NEE

b. Functioneren alle scharnieren en sloten? Zo nee, toelichting: JA / NEE

.....

c. Zijn alle sleutels aanwezig? JA / NEE

d. Is er sprake van isolerende beglazing? JA / NEE / GEDEELTELIJK

e. Is er bij isolerende beglazing sprake van condensvorming tussen het glas? Zo ja, waar? JA / NEE

Overloop bovenste verdieping, kleine raam

5. Vloeren, plafonds en wanden

a. Is er sprake (geweest) van vochtdoorslag of optrekkend vocht op vloeren, plafonds en/of wanden? Zo ja, waar? JA / NEE

.....

b. Is er sprake (geweest) van schimmelvorming op de vloeren, plafonds en/of wanden? Zo ja, waar? JA / NEE

Plafond randen boven douche 2018

c. Zijn er (gerepareerde) of (verborgen) scheuren en/of beschadigingen in/aan vloeren, plafonds en/of wanden aanwezig? Zo ja, waar? JA / NEE

.....

d. Hebben zich in het verleden problemen voorgedaan met de afwerkingen? Zo ja, waar? JA / NEE
(Bijvoorbeeld loszittend tegelwerk, loslatend behang of spuitwerk, holklinkend of loszittend stucwerk, etc.)

.....

e. Is er sprake (geweest) van gebreken aan de vloerconstructie, zoals scheve, doorbuigende, krakende, beschadigde en/of aangetaste vloerdelen? Zo ja, waar? JA / NEE

.....

f. Is er sprake van vloerisolatie? JA / NEE

6. Kelder, kruipruimte en fundering

- a. Is er sprake (geweest) van gebreken aan de fundering? Zo ja, waar? JA / NEE
-
- b. Is de kruipruimte toegankelijk? JA / NEE
- c. Is de kruipruimte droog? JA / NEE
- d. Is er sprake van vochtdoorslag door de kelderwand? JA / NEE / MEESTAL
- e. Is de grondwaterstand in de afgelopen jaren waarneembaar gewijzigd of is er sprake van wateroverlast geweest? Zo ja, heeft dit tot problemen geleid in de vorm van water in de kruipruimte c.q. kelder? JA / NEE / SOMS
-

7. Installaties

- a. Is er een CV-installatie aanwezig? Zo ja, welk type CV-ketel is het en hoe oud is deze? JA / NEE
- Bosch 2008
-
- Wanneer is deze voor het laatst onderhouden? JA / NEE
- Okt. 2019
-
- b. Is meer dan 1 keer per jaar bijvullen van de CV-installatie noodzakelijk? Zo ja, hoe vaak? JA / NEE
-
- c. Zijn er radiatoren die niet warm worden? Zo ja, welke? JA / NEE
-
- d. Zijn er radiatoren of (water)leidingen die lekken? Zo ja, waar? JA / NEE
-
- e. Zijn er radiatoren of (water)leidingen die ooit zijn bevroren? Zo ja, waar? JA / NEE
-
- f. Zijn er vertrekken die niet (goed) warm worden? Zo ja, welke? JA / NEE
-
- g. In welk jaar zijn voor het laatst de aanwezige schoorsteenkanalen/rookgasafvoeren geveegd/gereinigd? JA / NEE
- N.v.t.
-
- h. Is de trek van aanwezige schoorsteenkanalen goed? JA / NEE

i. Is de elektrische installatie vernieuwd? Zo ja, wanneer en welke onderdelen?

JA / NEE

In 2010 vernieuwd + extra groepen

j. Zijn u gebreken bekend aan de technische installaties? Zo ja, welke?

JA / NEE

k. Zijn er andere installaties met gebreken? Zo ja, welke en welke bijzonderheden?

JA / NEE

8. Sanitair en riolering

a. Zijn er beschadigingen aan wastafels, douche, bad, toiletten, gootstenen en kranen? Zo ja, welke?

JA / NEE

b. Lopen de afvoeren van wastafels, douche, bad, toiletten, gootstenen en kranen goed door? Zo nee, welke niet?

JA / NEE

c. Is de woning aangesloten op het gemeentelijke riool?

JA / NEE

d. Zijn er gebreken (geweest) aan de riolering, zoals breuken, stankoverlast, lekkages, etc.? Zo ja, welke?

JA / NEE

e. Is er een andere voorziening, zoals een septic-tank, beerput of dergelijk aanwezig?

JA / NEE

9. Diversen

a. Wat is het bouwjaar van de woning?

1996

b. Zijn er asbesthoudende materialen in de woning aanwezig? Zo ja, welke en waar?

JA / NEE

c. Blijft er in de woning zeil achter, al dan niet vastgelijmd, dat is aangeschaft tussen 1955 en 1982?

JA / NEE

d. Is er sprake van loden leidingen in de woning? Zo ja, waar?

JA / NEE

e. Is de grond voor zover bekend verontreinigd?

Zo ja, is er een onderzoeksrapport?

Zo ja, heeft de gemeente/provincie een onderzoeks- of saneringsbevel opgelegd?

JA / NEE

JA / NEE

JA / NEE

- f. Is er voor zover bekend een olietank aanwezig?
 Zo ja, is deze gesaneerd/verwijderd?
 Is er een Kiwa-certificaat aanwezig?

JA / NEE
 JA / NEE
 JA / NEE

Is er sprake van overlast door ongedierte in en om de woning (Muizen, ratten, kakkerlakken, etc.)?

JA / NEE

- g. Is de woning aangetast door houtworm, boktor, ander ongedierte of zwam?
 Is deze aantasting al eens behandeld?
 Zo ja, wanneer en door welk bedrijf?

JA / NEE
 JA / NEE

- h. Is er voor zover bekend sprake van chlorideschade (betonrot)?
 (Betonrot komt vooral voor in kruipruimtes van woningen gebouwd tussen 1965 en 1981 die voorzien zijn van betonnen vloerelementen van het merk Kwaaitaal of Manta. Ook andere betonelementen - bijvoorbeeld balkons - kunnen aangetast zijn.)

JA / NEE

- i. Hebben er verbouwingen en/of aanbouwen plaatsgevonden in en/of om de woning? Zo ja, welke ver-/aankouwingen, in welk jaartal en door welk bedrijf zijn deze uitgevoerd?

JA / NEE

Dakkapellen 1999

Uitbouw 2004

Beide door Ruygrok en vd. Pad

- j. Zijn er verbouwingen of uitbreidingen uitgevoerd zonder omgevingsvergunning (voorheen bouwvergunning)?

JA / NEE

- k. Bent u in het bezit van een energieprestatiecertificaat/energielabel? Zo ja, welke label?

JA / NEE

Energielabel B

10. Vaste lasten

- a. Hoeveel betaalde u voor de laatste aanslag onroerende zaakbelasting?

€ 346,-

Belastingjaar: 2019

- b. Wat is de WOZ-waarde?

€ 316.000,-

Peiljaar: 2018

- c. Hoeveel betaalde u voor de laatste aanslag waterschapslasten?

€ 330,04

Belastingjaar: 2019

- d. Hoeveel betaalde u voor de laatste aanslag rioolrecht?

€ 245,18

Belastingjaar: 2019

e. Welke voorschotbedragen betaalt u maandelijks aan de nutsbedrijven?

Gas	€
Elektra	€ 200-.....
Blokverwarming	€
Water	€ 27.....

f. Zijn er leasecontracten? Zo ja, welke?
(Bijvoorbeeld keuken, kozijnen, CV-ketel, etc.)

JA / NEE

.....
Hoe lang lopen de contracten nog?

g. Als er sprake is van erfpacht of opstalrecht?

JA / NEE

Hoe hoog is dan de canon per jaar?

€

Heeft u alle canons betaald?

JA / NEE

Is de canon afgekocht?

JA / NEE

Zo ja, tot wanneer?

h. Heeft u alle gemeentelijke belastingen die u verschuldigd bent al betaald?

JA / NEE

Zijn er variabele bedragen voor gemeenschappelijke poorten, inritten of terreinen?

JA / NEE

Zo ja, hoe hoog en waarvoor?

.....
.....
.....
.....

i. Heeft u, om in de straat te parkeren, een parkeervergunning nodig?

JA / NEE

Wat zijn de kosten voor deze parkeervergunning per jaar?

€

11. Garanties

Zijn er lopende onderhoudscontracten en/of garantieregelingen overdraagbaar aan de koper zoals dakbedekking, CV-installatie, dubbele beglazing, etc.? Zo ja, welke?

JA / NEE

.....
.....

Nadere informatie (overige zaken die de koper naar uw mening moet weten):

.....

.....

.....

.....

.....

.....

.....

.....

.....

.....

Uw NVM-makelaar

