

TE KOOP



Vanafprijs € 550.000,- k.k.

PASTOOR GILLISSTRAAT 20 RIJEN





INHOUD

Kenmerken
Omschrijving en foto's
Kadastrale kaart
Plattegronden
Lijst van zaken
Kin Makelaars
Wonen in Rijen
Extra toelichting over het kopen van een huis

WELKOM!

Heb je vragen over Pastoor Gillisstraat 20?
Bel of mail ons gerust!

Kin Makelaars Gilze en Rijen
Tel: 0161 244 844
rijen@kinmakelaars.nl



KENMERKEN

Algemeen	
Adres	Pastoor Gillisstraat 20
Plaats	Rijen
Aanvaarding	in overleg
Bouwjaar	1934
Inhoud	782 m ³
Woonoppervlakte	204 m ²
Perceeloppervlakte	502 m ²
Aantal kamers	9
Aantal slaapkamers	7
Onderhoud binnen	goed
Onderhoud buiten	goed
Ligging	
Ligging woning	aan rustige weg, in centrum, in woonwijk
Installaties	
Verwarming	c.v.-ketel 2014
Warmwater	c.v.-ketel
Isolatie	dakisolatie, dubbel glas

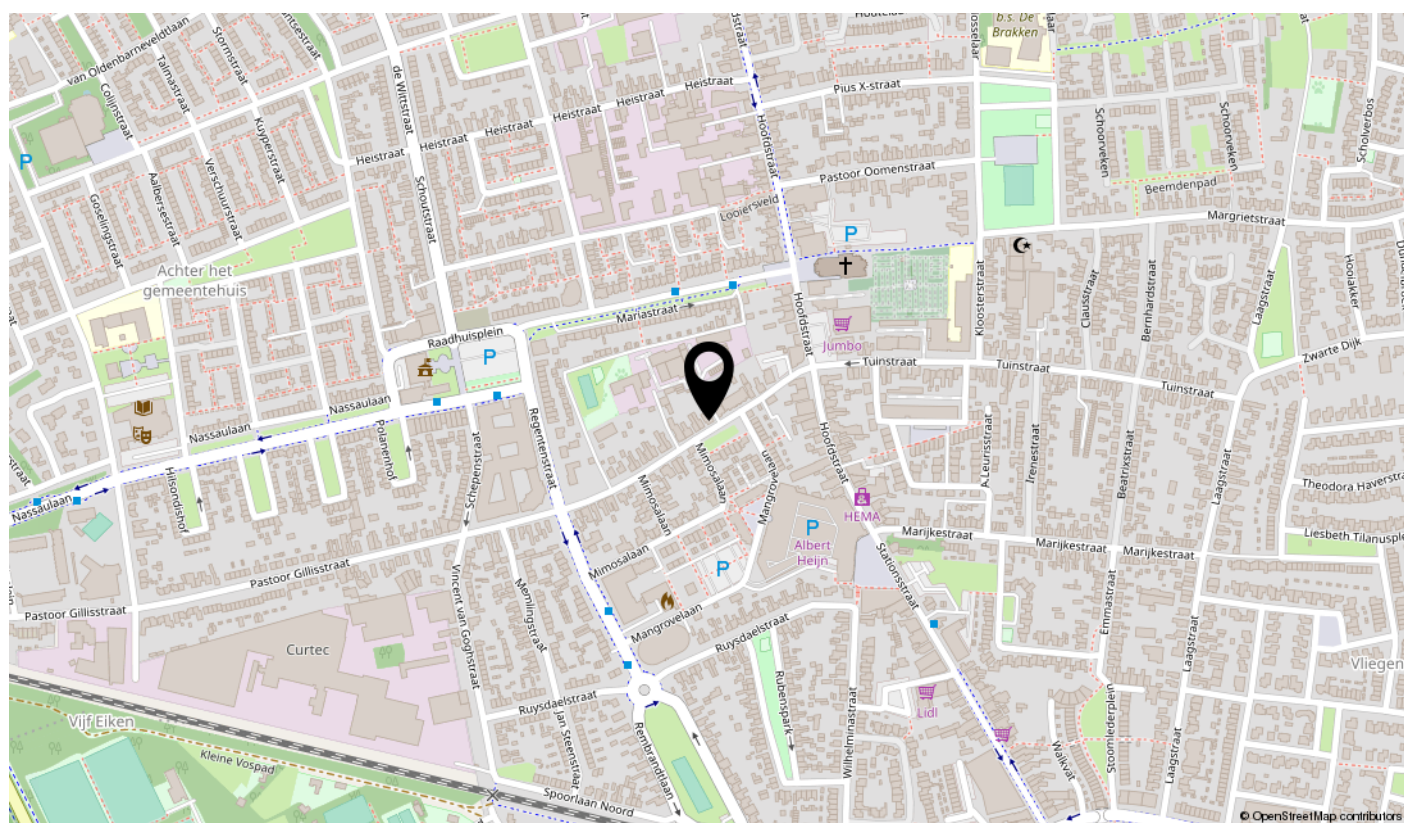

PASTOOR GILLISSTRAAT 20, RIJEN

!!! SCHERPE PRIJS!!! Let op: Deze woning wordt aangeboden met een VANAF-PRIJS, waarbij er een voorstel/bod gedaan kan worden vanaf € 550.000,- k.k.

Op een centrale locatie in het centrum van Rijen gelegen karakteristieke vrijstaande woning uit 1934. De woning is goed onderhouden en bezit vele authentieke details zoals glas in lood, kamer en-suite, paneeldeuren en sierlijsten. De royale woning van ca. 782m³ is gelegen op een perceel van ruim 500m² en beschikt over minimaal 6 slaapkamers.





BIJZONDERHEDEN

- Karakteristiek, royaal vrijstaand woonhuis met een inhoud van ca. 782m³.
- De woning beschikt onder meer over ensuite-deuren, glas in lood elementen, en authentieke paneeldeuren.
- Schitterende tuin van ca. 35m diep voorzien van onder meer terrasoverkapping en jacuzzi.
- De gehele woning is voorzien van dubbele beglazing.
- Gelegen op loopafstand van winkelcentrum "De Laverije".
- 6 slaapkamers en een kantoor met ensuite-deuren op de begane grond.

ENTREE

Entree/hal

In de ruime entree/hal voorzien van plavuizenvloer en glas in lood bevindt zich de meterkast (7 groepen), trapopgang naar de eerste verdieping en is de woonkamer te bereiken middels de authentieke paneeldeur.







BEGANE GROND



Woonkamer

De L-vormige woonkamer is voorzien van stucwerk wandafwerking met sierlijsten, houten shutters, radiatoropbouw en een laminaatvloer. De woonkamer is voorzien van een sfeerhaard en geeft toegang tot de praktische kelder. Aan de achterzijde staat de woonkamer in verbinding met de semi-open keuken.

Kelder

Ruime manshoge kelder van ca. 4.31m. x 1.89m.

Keuken

Aan de achterzijde van de woning gelegen keuken met heerlijk zicht over de diepe achtertuin. De keuken beschikt over een natuurstenen werkblad voorzien van 5-pits gas op glas kookplaat, afzuigkap, afwasmachine, combi- magnetron/oven, vriezer en koelkast. Vanuit de keuken is het tochtportaal en een extra kamer toegankelijk.









Tochtportaal

Het tochtportaal biedt toegang tot de toiletruimte, kantoor en middels loopdeur naar de diepe achtertuin.

Toilet

Ruim, geheel betegelde toiletruimte met vrijhangend closet en fonteintje.

Kantoor/werkkamer en-suite

Licht kantoor/werkruimte van ca. 5.15m. x 4.46m. voorzien van laminaatvloer, convectorput, stookpunt, houten shutters en schuifpui. Deze ruimte is door de schuifpui en grote raampartij bijzonder licht te noemen. Door middel van schitterende en-suite-deuren is deze ruimte gescheiden van de extra kamer (ca. 11m²) gelegen op de begane grond. Deze ruimte is momenteel in gebruik als slaapkamer maar is desgewenst op een andere manier te gebruiken.

Tuin

De fraai aangelegde achtertuin van ca. 35m diep biedt enorm veel privacy en beschikt onder meer over een royaal terras voorzien van sierbestrating, terrasoverkapping en heerlijke jacuzzi. Daarnaast beschikt de tuin over 2 buitenbergingen, buitenkraantje (2x), royaal gazon, borders met vaste beplanting, houthok, achterom en degelijke erfafscheiding.

Berging 1

Voor in de tuin gelegen houten berging van ca. 9m² voorzien met elektra met aansluitend de heerlijke terrasoverkapping.

Berging 2

Achterin de tuin gelegen vrijstaande houten berging van ca. 13m².



BEGANE GROND









TUIN









EERSTE VERDIEPING



Ruime overloop welke toegang geeft tot 4 slaapkamers, badkamer, vaste kast voorzien van de aansluitingen ten behoeve van de wasapparatuur en afgesloten trapopgang naar de tweede verdieping.

Slaapkamer 2

Aan de achterzijde gelegen slaapkamer (ca. 3.42m. x 3.17m.) voorzien van stucwerk wandafwerking, laminaatvloer, hardhouten kozijnen met dubbele beglazing en glas-in-lood en een vaste kast.

Slaapkamer 3

Aan de voorzijde gelegen slaapkamer (ca. 4.08m. x 3.57m.) voorzien van stucwerk wandafwerking, laminaatvloer en hardhouten kozijnen met dubbele beglazing.

Slaapkamer 4

Aan de voorzijde gelegen slaapkamer (ca. 3.76m. x 2.48m.) voorzien van stucwerk wandafwerking, laminaatvloer en hardhouten kozijnen met dubbele beglazing en openslaande deuren naar het balkon.

Slaapkamer 5

Aan de achterzijde gelegen slaapkamer (ca. 2.48m. x 2.33m.) voorzien van stucwerk wandafwerking, laminaatvloer en hardhouten kozijnen met dubbele beglazing en loopdeur naar het platte dak.

Badkamer

De complete badkamer beschikt over een ligbad, ruime inloopdouche, vrijhangend toilet, dubbele wastafel, elektrische vloerverwarming en design radiator.









SLAAPKAMER







BADKAMER



TWEEDE VERDIEPING

De royale tweede verdieping bestaat momenteel uit een ruime open zolder voorzien van laminaatvloer en wastafel, vanuit de zolderverdieping is de vliering bereikbaar, op de vliering is de HR-combi ketel (Merk: Nefit, jaar: 2014) gesitueerd. Op de zolder zijn naast de open zolderruimte momenteel 2 slaapkamers gecreëerd.

Slaapkamer 6

Aan de achterzijde gelegen slaapkamer van ca. 10m².

Slaapkamer 7

Aan de achterzijde gelegen slaapkamer van ca. 8m².











OMGEVING



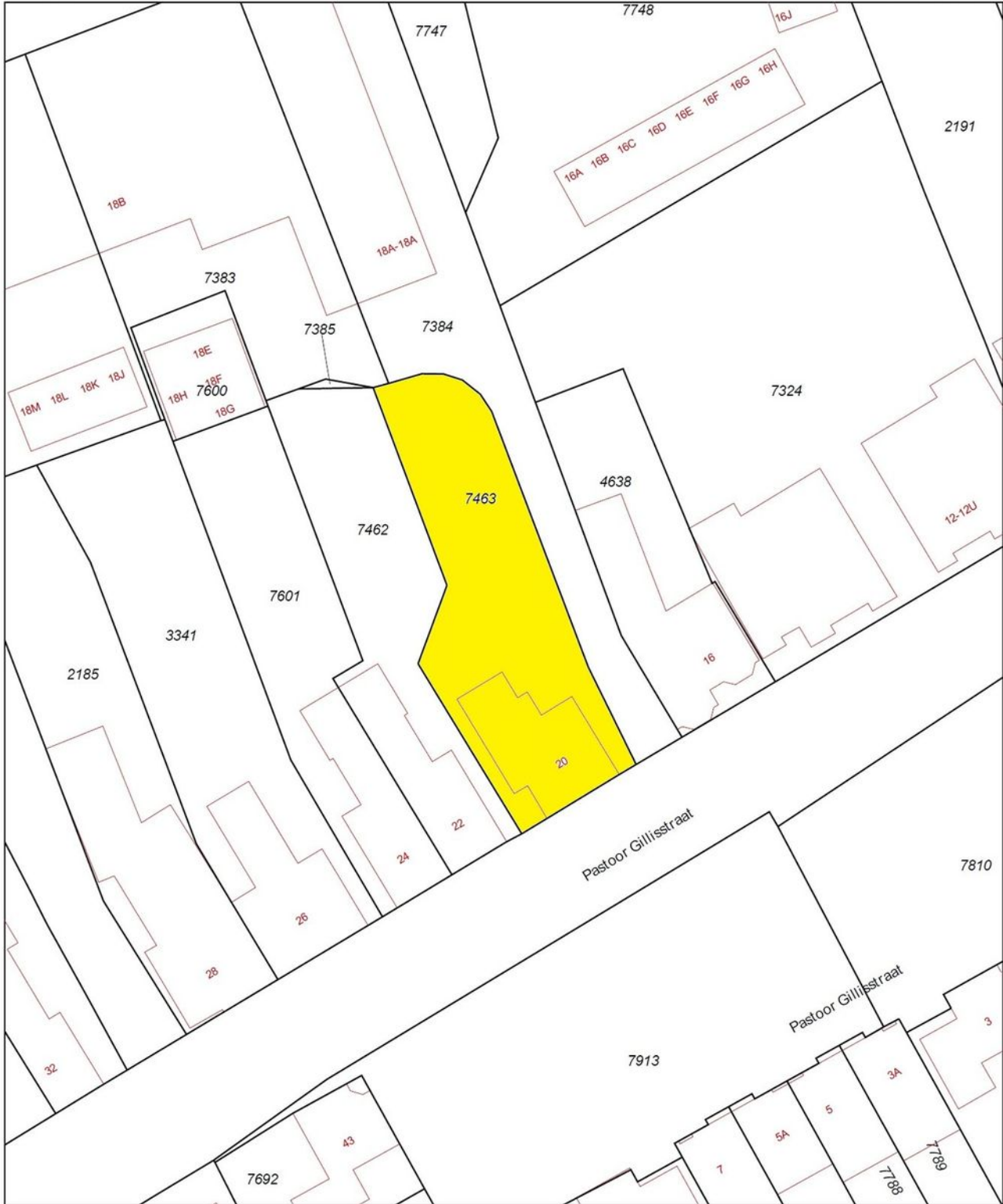

<p>12345 Deze kaart is noordgericht</p> <p>25 Perceelnummer</p> <p>Huisnummer</p> <p>— Vastgestelde kadastrale grens</p> <p>— Voorlopige kadastrale grens</p> <p>— Administratieve kadastrale grens</p> <p>— Bebouwing</p> <p>— Overige topografie</p>	<p>Schaal 1:500</p> <p>Kadastrale gemeente Gilze en Rijen</p> <p> Sectie A</p> <p> Perceel 7463</p>	
--------------------------------------------------------------------------------------------------------------------------------------------------------------------------------------------------------------------------------------------------------	-----------------------------------------------------------------------------------------------------	---------------------------------------------------------------------------------------

Aan dit uittreksel kunnen geen betrouwbare maten worden ontleend. De Dienst voor het kadaster en de openbare registers behoudt zich de intellectuele eigendomsrechten voor, waaronder het auteursrecht en het databankenrecht.

KADASTRALE KAART

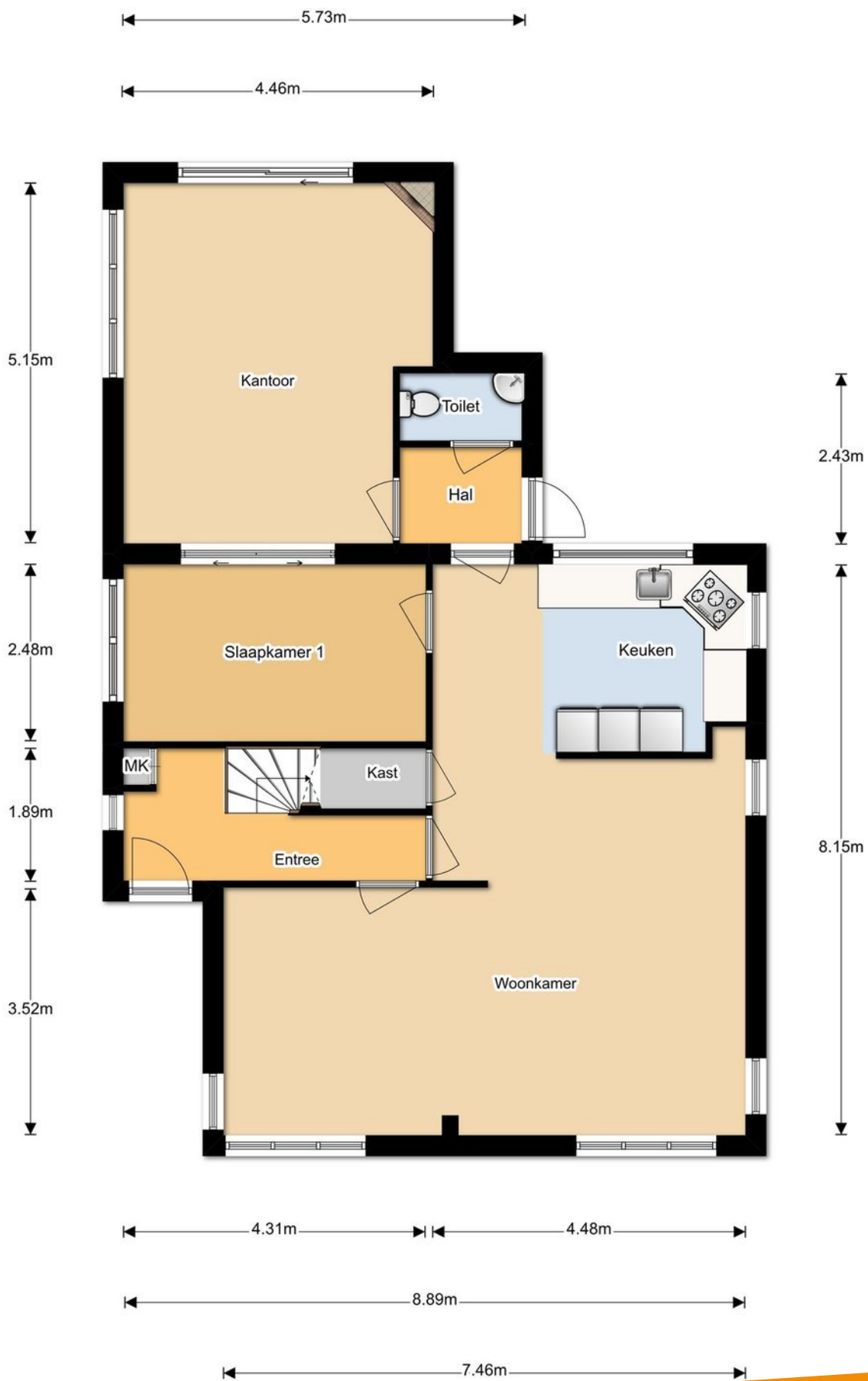

BEGANE GROND

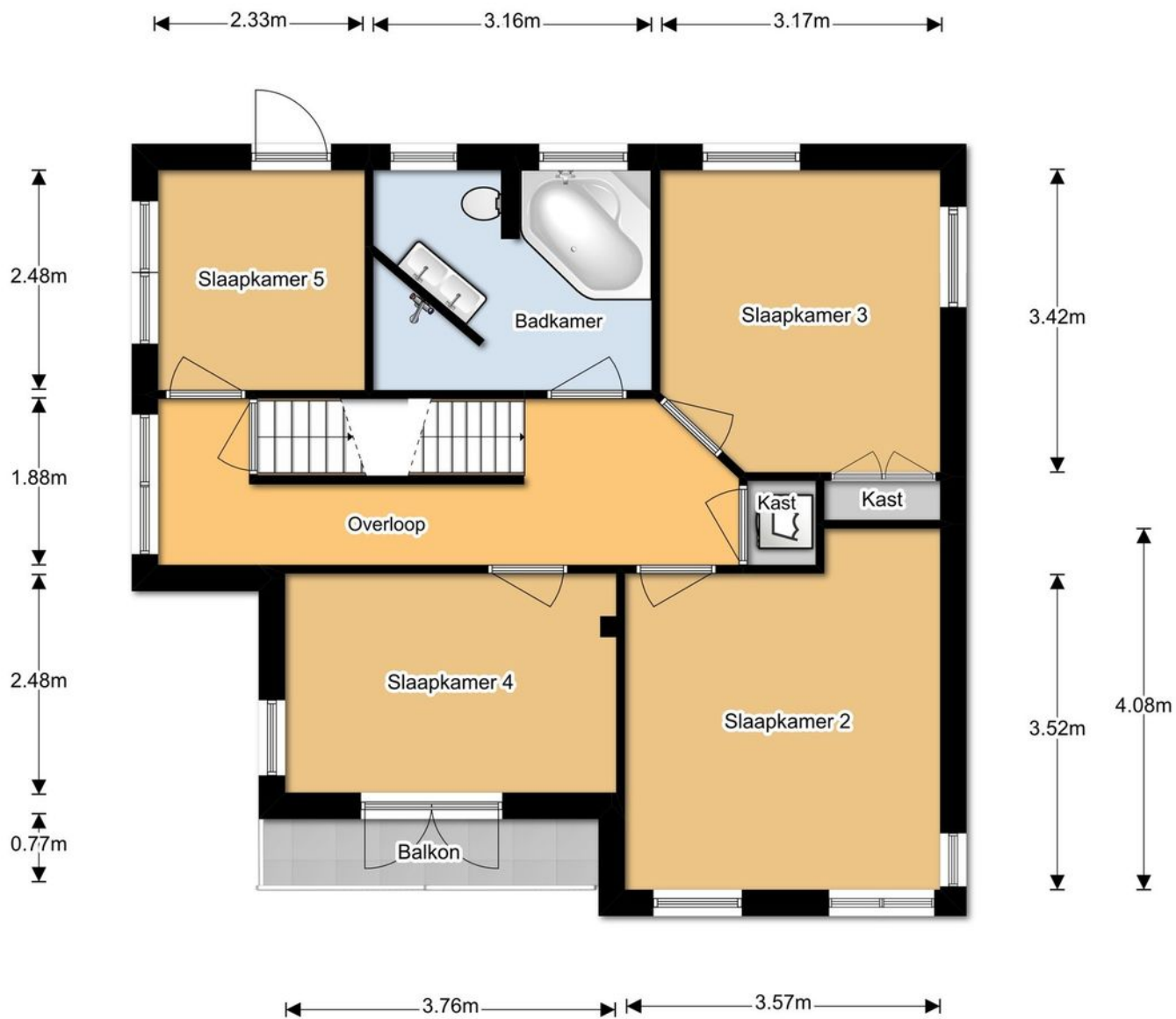

EERSTE VERDIEPING

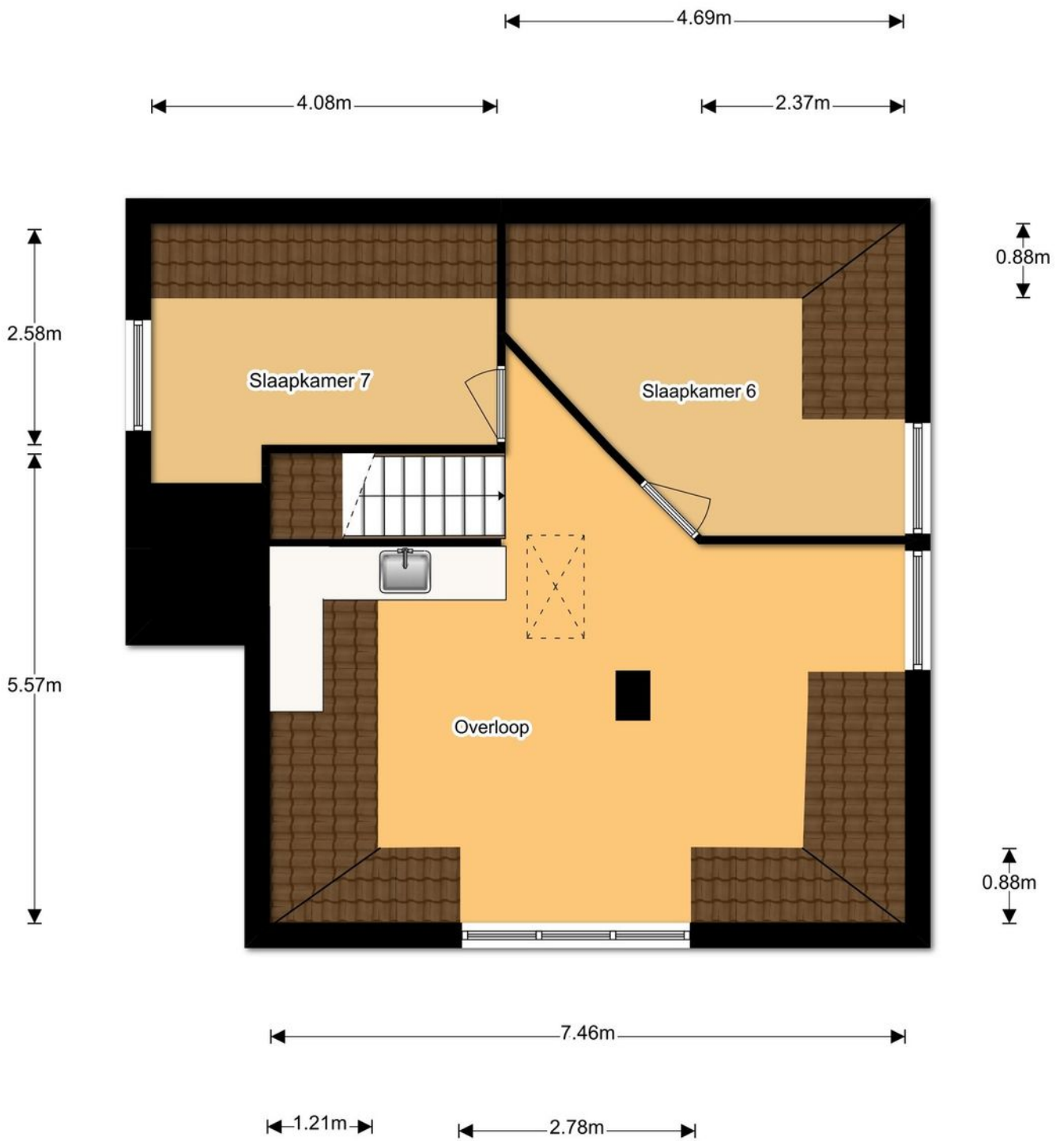

TWEEDE VERDIEPING

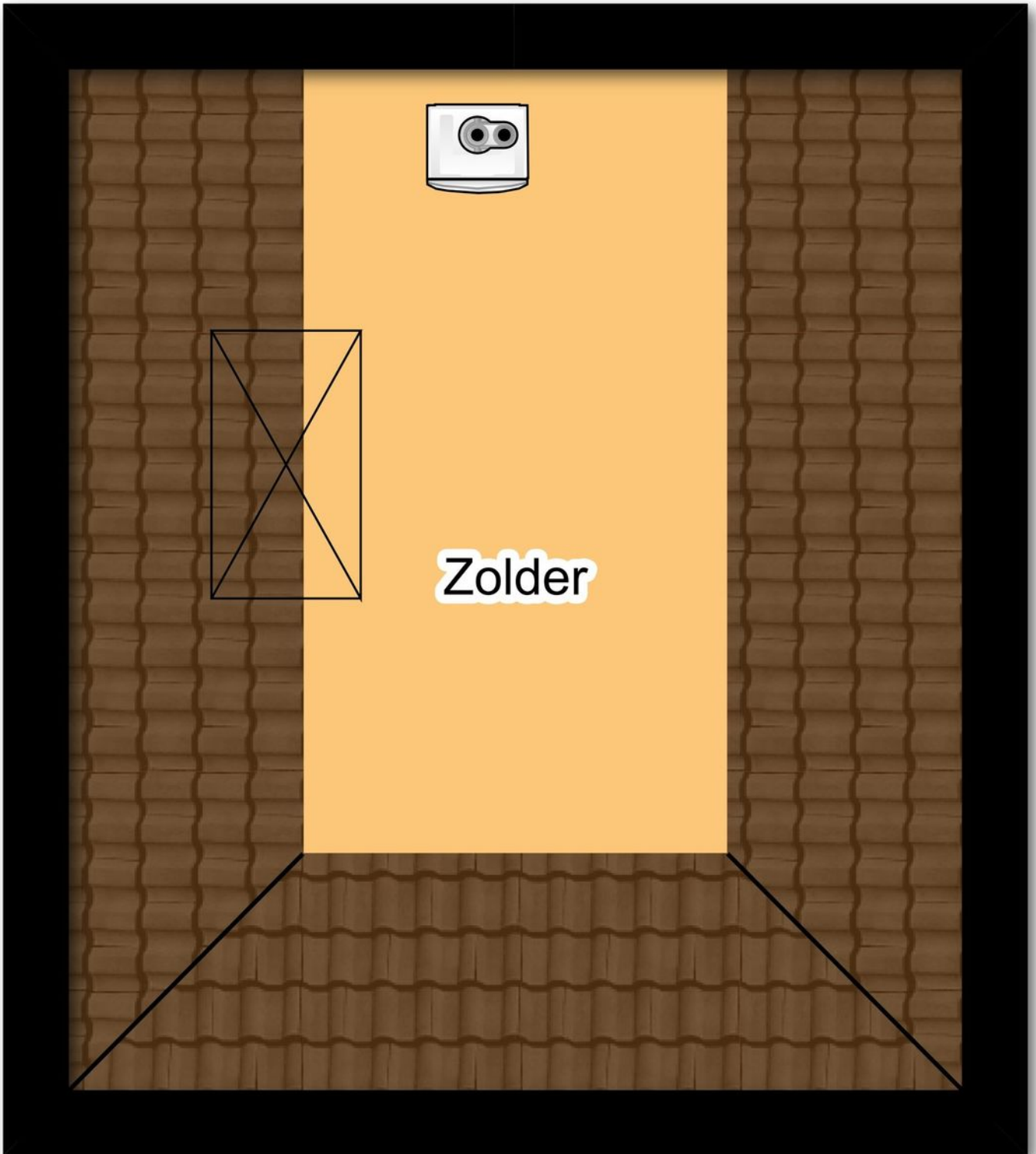

ZOLDER

4.31m

1.89m

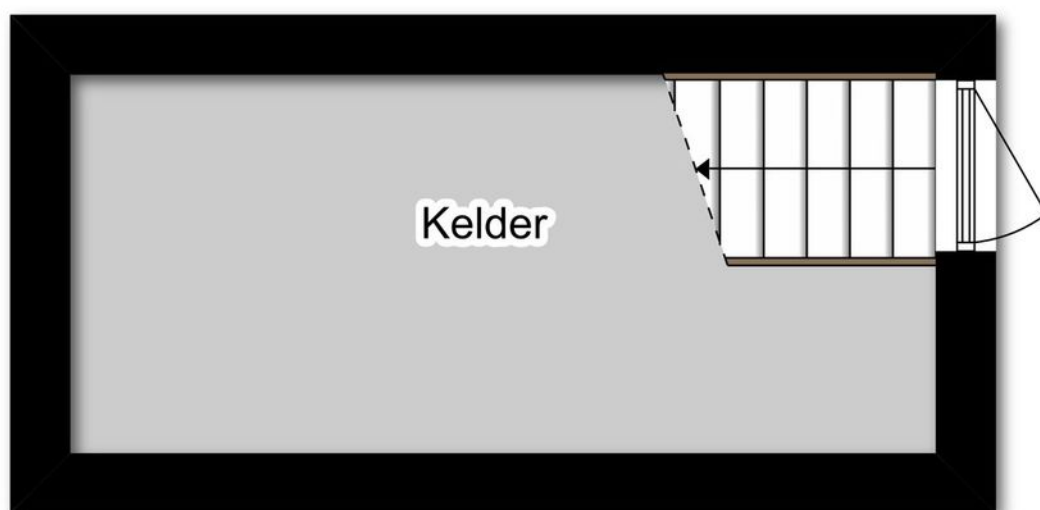

KELDER

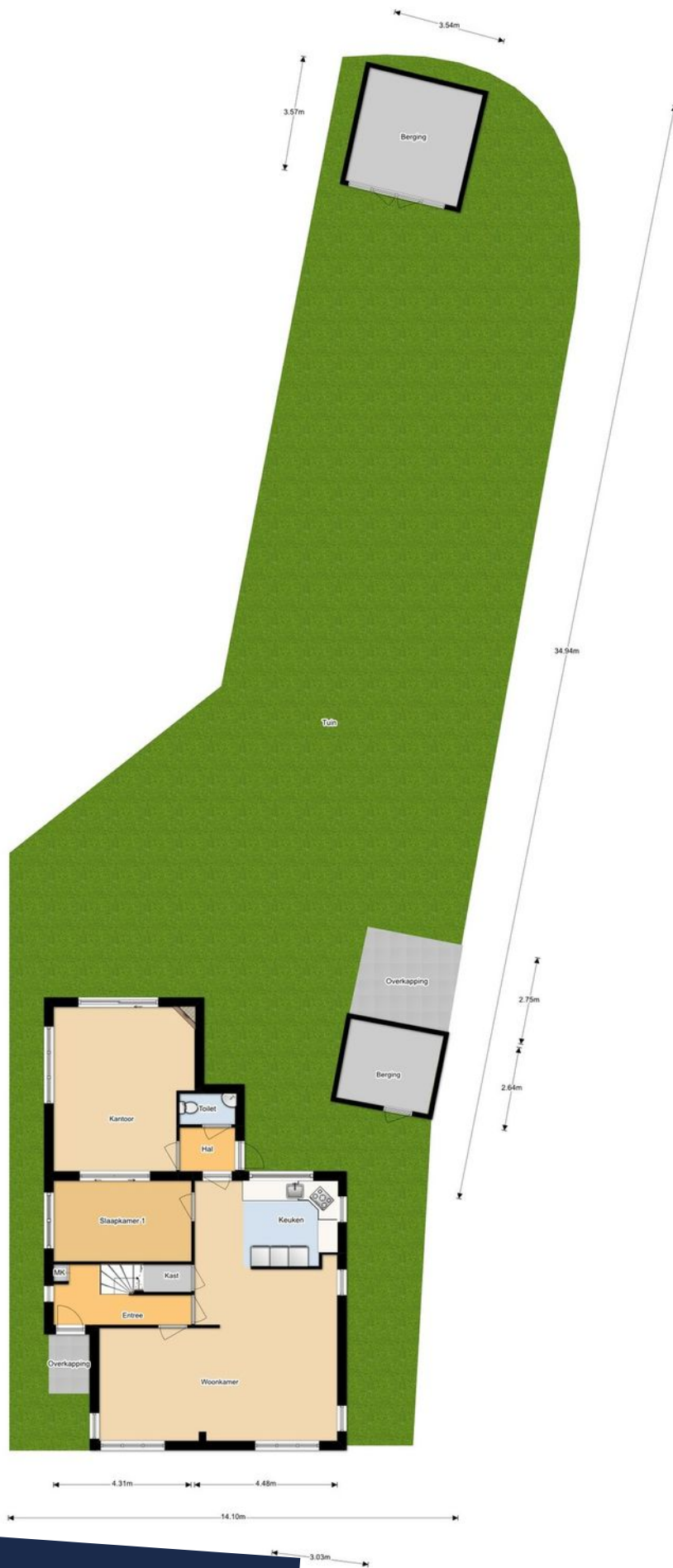

SITUATIE

LIJST VAN ZAKEN

Voor de onderstaande zaken - ongeacht of ze roerend dan wel onroerend zijn - geldt dat ze soms wel en soms niet in de woning achterblijven.

Beschrijving zaken	Blijft achter	Gaat mee	Ter overname	NVT
Woning - Interieur				
(Voorzet) openhaard met toebehoren	X			
Allesbrander				X
Houtkachel				X
(Gas)kachels				X
Designradiator(en)				X
Radiatorafwerking	X			
Verlichting, te weten				
- inbouwspots/dimmers	X			
- opbouwspots/armaturen/lampen/dimmers	X			
- losse (hang)lampen				X
-				X
-				X
(Losse)kasten, legplanken, te weten				
- Kasten kastenkamer/ kamer zolder			X	
- Kast badkamer			X	
Raamdecoratie/zonwering binnen, te weten				
- gordijnrails	X			
- gordijnen		X		
- overgordijnen				X
- vitrages		X		
- rolgordijnen	X			
- lamellen				X
- jaloezieën				X
- (losse) horren/rolhorren				X
- Vliegenhorren	X			
- Shutters	X			

LIJST VAN ZAKEN

Voor de onderstaande zaken - ongeacht of ze roerend dan wel onroerend zijn - geldt dat ze soms wel en soms niet in de woning achterblijven.

Beschrijving zaken	Blijft achter	Gaat mee	Ter overname	NVT
Vloerdecoratie, te weten				
- vloerbedekking	X			
- parketvloer				X
- houten vloer(delen)				X
- laminaat	X			
- plavuizen				X
-				X
-				X
Overig, te weten				
- spiegelwanden	X			
- schilderij ophangstelsel				X
- Toebehoren open haard		X		
-				X
Woning - Keuken				
Keukenblok (met bovenkasten)	X			
Keuken (inbouw)apparatuur, te weten				
- kookplaat	X			
- (gas)fornuis	X			
- afzuigkap	X			
- magnetron				X
- oven				X
- combi-oven/combimagnetron	X			
- koelkast	X			
- vriezer	X			
- koel-vriescombinatie				X
- vaatwasser	X			
- Quooker				X

LIJST VAN ZAKEN

Voor de onderstaande zaken - ongeacht of ze roerend dan wel onroerend zijn - geldt dat ze soms wel en soms niet in de woning achterblijven.

Beschrijving zaken	Blijft achter	Gaat mee	Ter overname	NVT
- koffiezetapparaat				X
-				X
-				X
Keukenaccessoire				
-				X
-				X
Woning - Sanitair/sauna				
Sauna met toebehoren				X
				X
Toilet met de volgende toebehoren				
- toilet	X			
- toiletrolhouder	X			
- toiletborstel(houder)				X
- fontein	X			
-				X
-				X
Badkamer met de volgende toebehoren				
- ligbad	X			
- jacuzzi/whirlpool				X
- douche (cabine/scherf)	X			
- stoomdouche (cabine)				X
- wastafel	X			
- wastafelmeubel	X			
- planchet	X			
- toiletkast				X
- toilet	X			
- toiletrolhouder	X			

LIJST VAN ZAKEN

Voor de onderstaande zaken - ongeacht of ze roerend dan wel onroerend zijn - geldt dat ze soms wel en soms niet in de woning achterblijven.

Beschrijving zaken	Blijft achter	Gaat mee	Ter overname	NVT
- toiletborstel(houder)				X
-				X
-				X
Woning - Exterieur/installaties/ veiligheid/energiebesparing				
Schotel/antenne				X
Brievenbus				X
(Voordeur)bel	X			
Alarminstallatie				X
(Veiligheids)sloten en overige inbraakpreventie				X
Rookmelders	X			
Screens/rolluiken				X
CV met toebehoren	X			
(Klok)thermostaat	X			
Mechanische ventilatie	X			
Luchtbehandeling				X
Telefoonaansluiting/internetaansluiting				X
Veiligheidsschakelaar wasautomaat	X			
Waterslot wasautomaat		X		
Zonnepanelen				X
Airconditioning met toebehoren				X
				X
				X
Warmwatervoorziening, te weten				
- via CV-installatie				X
- boiler				X
- close-in boiler				X
- geiser				X
-				X

LIJST VAN ZAKEN

Voor de onderstaande zaken - ongeacht of ze roerend dan wel onroerend zijn - geldt dat ze soms wel en soms niet in de woning achterblijven.

Beschrijving zaken	Blijft achter	Gaat mee	Ter overname	NVT
-				X
Isolatievoorzieningen (voorzetramen/ radiatorfolie etc.), te weten				
-				X
-				X
Tuin - Inrichting				
Tuinaanleg/bestrating	X			
Beplanting	X			
				X
Tuin - Verlichting/installaties				
Buitenverlichting	X			
Tijd- of schemerschakelaar/ bewegingsmelder				X
				X
Tuin - Bebouwing				
Tuinhuis/buitenberging	X			
Kasten/werkbank in tuinhuis/berging	X			
(Broei)kas				X
				X
				X
Tuin - Overig				
Overige tuin, te weten				
- (sier)hek				X
- vlaggenmast(houder)	X			
- Voet droogmolen				X
- Potten/lampen		X		

LIJST VAN ZAKEN

Voor de onderstaande zaken - ongeacht of ze roerend dan wel onroerend zijn - geldt dat ze soms wel en soms niet in de woning achterblijven.

Beschrijving zaken	Blijft achter	Gaat mee	Ter overname	NVT
Overig - Contracten				
CV/geiser/boiler	Nee			
Keuken/tuin/kozijnen	Nee			
Intelligente thermostaten e.d.	Nee			
Stadsverwarming	Nee			
Zonnepanelen	Nee			

KIN MAKELAARS

JOUW MAKELAAR IN DE REGIO

Kin Makelaars zet je op voorsprong

Verkopen doe je samen, dat is al sinds de start het credo van Kin Makelaars. We horen graag wat je wensen zijn en doen er alles aan om deze te vervullen. Verkopen of verhuren tegen de condities zoals jij die voor ogen hebt. Jij beslist, wij creëren de optimale omstandigheden.

Daar ligt het onderscheid van Kin Makelaars: professioneel bemiddelen en klanten op voorsprong zetten. Met naast de bouwkundige bagage een uitstekende kennis van de lokale én regionale woningmarkt. Bij koop, bij huur en bij officiële taxaties. Vijfendertig jaar ervaring in vastgoed, hypotheek en verzekeringen.

De nummer 1 in de regio

Luchtkastelen bouwen en gouden bergen beloven kan iedereen, maar aan een eerlijk en betrouwbaar advies heb je het meest. Enthousiast als het kan, voorzichtig als het moet: dat is waar Kin voor staat. Omdat niemand baat heeft bij een verkeerde keuze. In alle bescheidenheid: Kin Makelaars heeft een reputatie hoog te houden. De nummer 1 makelaar van Noord – Brabant, nummer 10 op de nationale ranglijst en – misschien wel het allerbelangrijkste objectieve kenmerk – een gemiddelde klanttevredenheid van 8,5 op Funda.

Mensenwerk en slimme marketing

De kracht van Kin zit hem in de mensen, maar ook in de marktwerking. Onder andere met professionele video's, hoogtefoto's en met regelmaat drones laten we woningen extra opvallen binnen het aanbod op Funda. Op Facebook hebben we duizenden volgers. En ook middels onze digitale nieuwsbrief met 16.500 abonnees en onze eigen Woonspecial die huis-aan-huis wordt bezorgd, weten we potentiële kopers op een andere manier te bereiken.

Actief in de regio Breda, Dongen, Geldrop, Gilze-Rijen, Tilburg en Waalwijk

Kin is in de regio volop vertegenwoordigd. Toch beschikt ieder kantoor over een compact team waarbij maatservice, loyaliteit en persoonlijke aandacht centraal staan. Met vaste contactpersonen, korte communicatielijnen en veelvuldig onderling contact. Met het marktgebied van alle vestigingen als surplus.

Gratis waardebeoordeling

Verhuisplannen? Dan leggen we graag uit hoe we jou op voorsprong kunnen zetten. Bel ons voor een gratis waardebeoordeling en we komen vrijblijvend bij je langs. Maar je bent uiteraard ook van harte welkom op onze vestigingen.

Verzekeringen en Hypotheken

Besteed voldoende aandacht aan je hypotheek. Het afsluiten van een goede hypotheek is immers waarschijnlijk de belangrijkste financiële beslissing in je leven. Informeer bij de makelaar naar de beste hypotheekadviseur bij jou in de buurt. We helpen je daar graag bij!





WONEN IN RIJEN

Rijen is met haar 18.000 inwoners een gemoedelijk Brabants plaatsje omringd door mooie bossen, heide, landgoederen, recreatiegebieden, golfbanen en water. Bovendien ligt Rijen vlakbij, of liever gezegd tussen de steden Tilburg en Breda.

Rijen biedt voor een plaats van deze omvang opvallend veel goede voorzieningen op het gebied van onderwijs, sport, kinderopvang, welzijn, gezondheid en winkels. Aan de Hoofdstraat, maar ook verspreid over de rest van Rijen vind je vele winkels,

restaurants en cafe's in alle soort en maten.

Je vindt er o.a. alle voorzieningen voor de dagelijkse boodschappen: de Albert Heijn en de Jumbo, de Kruidvat, de Hema, de Gall & Gall, de Bruna, de bakker en de slager. Maar ook buiten het winkelcentrum zijn er nog volop voorzieningen, waaronder de Lidl, Marskramer, Boerenbond en Praxis. Daarnaast heeft Rijen cultureel centrum 'De Boodschap' en een zwembad.



← Stationsstraat
Hoofdstraat →

DE LAVERIE

EXTRA TOELICHTING OVER HET KOPEN VAN EEN HUIS

Bezichtiging

Een bezichtiging helpt om een volledig beeld te krijgen van de woning. We maken hiervoor graag een afspraak. Laat je ons enkele dagen na de rondleiding weten wat je van het huis vindt? Zowel wij als de verkoper horen dit graag.

Onderzoeksplicht

Wil je na de bezichtiging een bod uitbrengen, dan is het van groot belang om eerst goed onderzoek te doen naar alle aspecten die bij de aankoop een rol spelen. We gaan er vanuit dat je al deze facetten goed onderzocht hebt. Niet alleen de informatie die wij je hebben gegeven, maar bijvoorbeeld ook je financiële mogelijkheden en eventuele vragen aan de gemeente.

Bod uitbrengen

Bij het uitbrengen van een bod hoort:

- Geboden koopsom
- Datum van aanvaarding
- Wel of geen overname roerende zaken en zo ja welke
- Wel of geen ontbindende voorwaarden en zo ja welke

Als bieder krijg je niet automatisch een ontbindende voorwaarde voor de financiering. Als je dit wenst, geef dan aan dat je hier een beroep op doet en voor welk bedrag. Over ontbindende voorwaarden moeten partijen het eens zijn vóór de koop. Pas als beide partijen akkoord zijn over niet alleen de prijs maar ook alle ontbindende voorwaarden vindt de koop plaats. Voor een objectief en onafhankelijk advies over de financiering kun je bij onze hypotheekadviseur terecht. Dit eerste adviesgesprek is altijd gratis en geheel vrijblijvend.

Waarborgsom/bankgarantie

De koper stort (tenzij anders overeengekomen) als waarborg een bedrag van 10% van de koopsom op de rekening van de notaris van zijn keuze. Als alternatief geldt een bankgarantie van een Nederlandse bankinstelling.

Koopovereenkomst

Kin Makelaars maakt de koopovereenkomst op conform de standaard van de NVM, de Consumentenbond en de Vereniging Eigen Huis. Tenzij anders overeengekomen ondertekenen en retourneren beide partijen dit document binnen 5 werkdagen.

Drie dagen bedenktijd

Iedere particuliere koper die een woning koopt krijgt drie dagen bedenktijd. In dit tijdsbestek is het mogelijk om de overeenkomst ongedaan te maken. Deze bedenktijd is wettelijk geregeld.

Deze termijn begint zodra de koper de getekende overeenkomst (of een kopie daarvan) ontvangt en dit bevestigt.

De bedenktijd is alleen van toepassing op de aankoop van een woonruimte voor eigen gebruik en geldt slechts éénmaal. De koop is pas gesloten als deze schriftelijk is vastgelegd en door beide partijen ondertekend.

Registers

De partijen hebben de mogelijkheid om het object in te schrijven in de openbare registers. Dit biedt partijen bescherming tegen eventueel later gelegd beslag op het registergoed.

Asbestclausule

Sinds 1 juli 1993 is de verkoop en verwerking van asbesthoudende materialen in Nederland verboden. De kans bestaat dat een woning van voor die tijd asbesthoudende materialen bevat. Bij mogelijke aanwezigheid van asbest in de woning is de 'asbestclausule' van kracht. Deze is als volgt geformuleerd: "Aan koper is bekend dat in de onroerende zaak asbest kan zijn verwerkt. Bovendien verklaart koper ermee bekend te zijn dat het ten tijde van de bouw of renovatie van het verkochte normale praktijk was asbesthoudende materialen te verwerken. Koper aanvaardt de eventuele aanwezigheid van die materialen in het verkochte. Koper vrijwaart verkoper voor enige aanspraak uit dien hoofde." De makelaar vertelt of de asbestclausule van toepassing is.

Verbod op asbestdaken of asbestgolfplaten per 2024

Vanaf 2024 geldt een verbod op asbestdaken en asbestgolfplaten. Particulieren moeten de kosten voor het verwijderen van asbest zelf betalen. Koper verklaart bekend te zijn met deze wetgeving en vrijwaart verkoper voor elke aansprakelijkheid, hoe ook genaamd en onder welke titel dan ook, die uit de aanwezigheid en/of verwijdering van asbesthoudende stoffen/materialen kan voortvloeien.

Ouderdomsclausule

In de koopovereenkomst kan bij oudere woningen een ouderdomsclausule worden opgenomen. Dit betekent dat de eisen voor de bouwkwaliteit aanzienlijk lager liggen dan die voor nieuwe woningen.

Feitelijk gebruik

Wanneer een woning door verkoper is geërfd of langdurig is verhuurd, is mogelijk de clausule met betrekking tot feitelijk gebruik van toepassing. Of dit het geval is, weet de makelaar. Bij deze clausule attendeert de verkoper de koper uitdrukkelijk op het feit dat hij het verkochte nooit zelf feitelijk heeft gebruikt. Het is daarom niet mogelijk om de koper te informeren over eigenschappen van of gebreken aan het verkochte. In dit kader komen partijen overeen dat dergelijke eigenschappen of gebreken voor risico en rekening van koper komen. Bij de vaststelling van de koopsom is hiermee rekening gehouden. Om dit risico voor koper te beperken, heeft verkoper koper in de gelegenheid gesteld een bouwkundige inspectie uit te voeren.

Toelichting clausule NEN2580

De meetinstructie is gebaseerd op de NEN 2580. De Meetinstructie is bedoeld om een meer eenduidige manier van meten toe te passen voor het geven van een indicatie van de gebruiksoppervlakte, maatvoeringen t.a.v. plattegronden, inhouds- en oppervlaktematen. Deze zijn bij benadering vastgesteld, veelal in een meetrapport. De meting sluit verschillen in de meetuitkomsten niet volledig uit, door bijvoorbeeld interpretatieverschillen, afrondingen of beperkingen bij het uitvoeren van de meting. Uitgangspunt blijft altijd: "wat je ziet is wat je koopt" en de objectinformatie is van lagere prioriteit. Koper is in gelegenheid gesteld om deze maten op of na te meten en vrijwaart verkoper en diens makelaar van elke aansprakelijkheid wanneer hier toch afwijkingen in zouden voorkomen.

Energielabel

Elke verkoper is bij wet verplicht een definitief energielabel te overhandigen bij de eigendomsoverdracht van de woning. Wie bij levering niet over een energielabel beschikt, riskeert een sanctie.

Verantwoording

De gegevens in deze brochure zijn met zorg verzameld. Daarbij is de grootst mogelijke nauwkeurigheid nagestreefd. Wij zijn daarbij voor een groot deel afhankelijk van informatie van derden. Voor de juistheid van de gegevens aanvaarden wij noch de verkoper enige aansprakelijkheid. Aan deze informatie kunnen dan ook geen rechten worden ontleend. Heb je na het lezen van deze bijlage nog vragen, neem dan contact op met de makelaar.

Tenslotte

Een huis kopen doe je niet iedere dag. Verzeker je ervan dat alle belangrijke zaken aan bod komen. Schroom dus niet om onze makelaar tekst en uitleg te vragen over de woning en de (aankoop)procedure. We beantwoorden je vragen met alle plezier.



**Heb je vragen over deze woning?
Wij staan voor je klaar!**

**Vestiging Gilze en Rijen
Hoofdstraat 27, 5121 JA RIJEN
Tel: 0161 244 844
rijen@kinmakelaars.nl**

KIN MAKELAARS JOUW MAKELAAR IN DE REGIO



Tot ziens in één van onze vestigingen in de regio of
in jouw toekomstige woning!

www.kinmakelaars.nl

KIN MAKELAARS VESTIGINGEN



Breda

Ginnekenweg 170
4835 NH BREDA
Tel. 076 - 5 221 221
breda@kinmakelaars.nl

Dongen

Hoge Ham 93
5104 JC DONGEN
Tel. 0162 - 726 926
dongen@kinmakelaars.nl

Geldrop

Korte Kerkstraat 6A
5664 HG GELDROP
Tel. 040 - 7 200 722
geldrop@kinmakelaars.nl

Gilze

Raadhuisstraat 11E
5126 CK GILZE
Tel. 0161 - 244 844
gilze@kinmakelaars.nl

Rijen

Hoofdstraat 27
5121 JA RIJEN
Tel. 0161 - 244 844
rijen@kinmakelaars.nl

Tilburg

Bredaseweg 219-01
5038 NE TILBURG
Tel. 013 - 5 339 339
tilburg@kinmakelaars.nl

Waalwijk

Grotestraat 299
5141 JT Waalwijk
Tel. 013 - 5 339 339
tilburg@kinmakelaars.nl