

TE KOOP



Vraagprijs € 275.000,- k.k.

MACZEKSTRAAT 14 DONGEN



www.kinmakelaars.nl | Actief in de regio Breda, Dongen, Geldrop, Gilze-Rijen en Tilburg



INHOUD

Kenmerken
Omschrijving en foto's
Kadastrale kaart
Plattegronden
Lijst van Zaken
Wonen in Dongen
Extra toelichting over het kopen van een huis
Kin Makelaars

WELKOM!

Heb je vragen over Maczekstraat 14?
Bel of mail ons gerust!

Kin Makelaars Dongen
Tel: 0162 - 726 926
dongen@kinmakelaars.nl



KENMERKEN

| Algemeen | |
|---------------------|---|
| Adres | Maczekstraat 14 |
| Plaats | Dongen |
| Aanvaarding | in overleg |
| Bouwjaar | 1998 |
| Inhoud | 330 m ³ |
| Woonoppervlakte | 99 m ² |
| Perceeloppervlakte | 144 m ² |
| Aantal kamers | 6 |
| Aantal slaapkamers | 3 |
| Onderhoud binnen | goed |
| Onderhoud buiten | redelijk tot goed |
| Ligging | |
| Ligging woning | in woonwijk |
| Installaties | |
| Verwarming | c.v.-ketel 1998 |
| Warmwater | c.v.-ketel |
| Isolatie | dakisolatie, muurisolatie, vloerisolatie, dubbel glas |

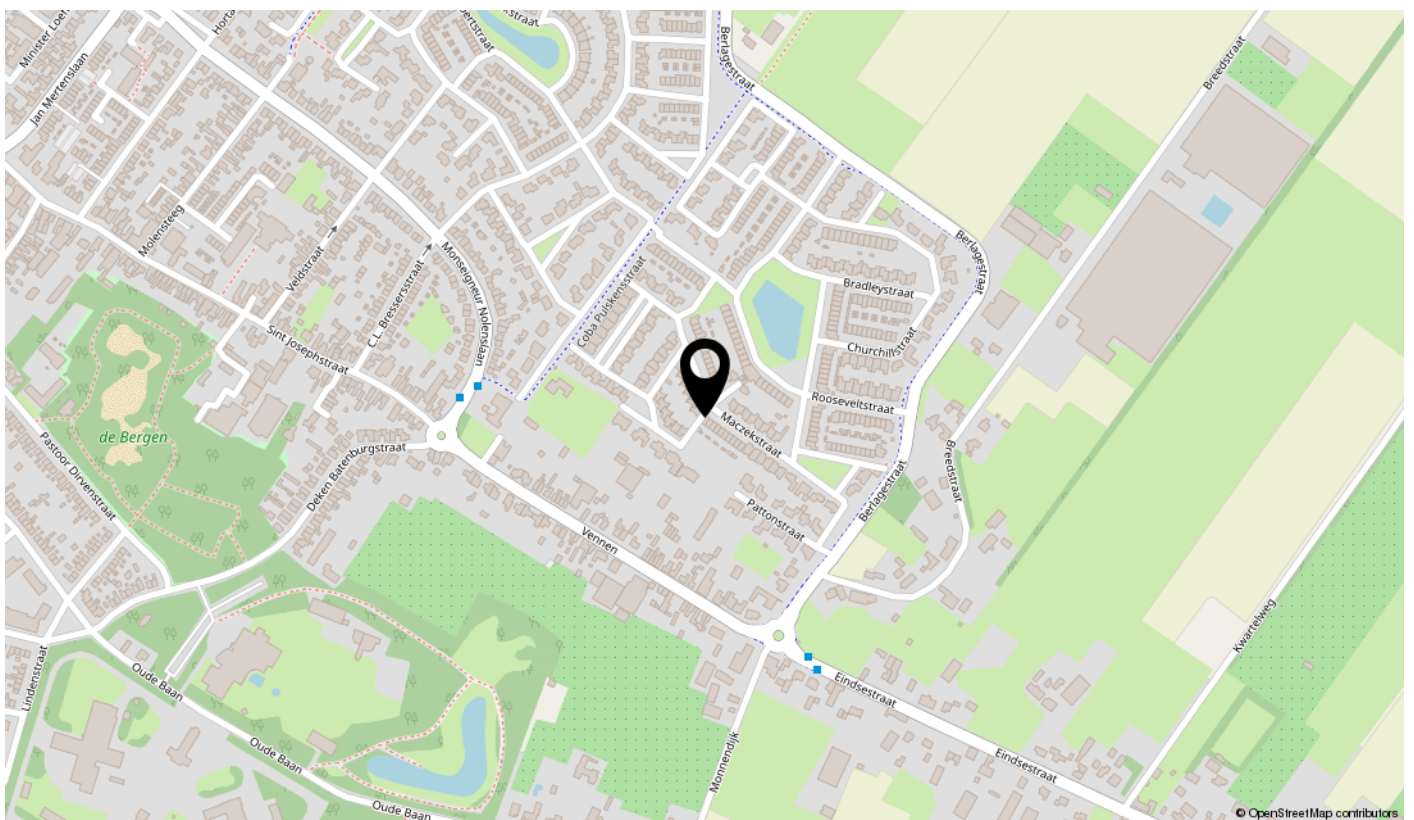

MACZEKSTRAAT 14, DONGEN

Moderne hoekwoning met vrijstaande brede garage, gelegen in de woonwijk "Hoge Akker". De garage/berging ligt achter in de tuin en is inwendig bijna 4 meter breed.





BIJZONDERHEDEN

- Alle ramen zijn voorzien van rolhorren.
- De slaapkamers aan de achterzijde zijn tevens voorzien van elektrische rolluiken.
- De achterom bestaat uit een dubbele poort.
- Zonnescherm op afstandsbediening over de gehele breedte met een uitval van 3.60m (ter overname).
- Dak volledig vernieuwd incl. daktrimmen 2007.

Entree/hal

Entree, ruime hal voorzien van een tegelvloer, meterkast met 5 groepen en aardlek beveiliging, betegelde toiletruimte met closet en fonteintje, royale provisie-/bergkast en trapopgang naar de verdieping.

Woonkamer

Tuingerichte living van ca. 41 m² voorzien van laminaatvloer en openslaande tuindeuren naar het terras.

Keuken

Semi open keuken met tegelvloer, gelegen aan de voorzijde van de woning. Het keukenmeubel is voorzien van spoelbak, koelkast, gaskookplaat, afzuigkap, combimagnetron en vaatwasmachine.



BEGANE GROND













ACHTERTUIN



De privacyvolle achtertuin is op het zuiden gesitueerd en beschikt over een brede achterom (dubbele poort). Achter in de tuin ligt de vrijstaande stenen garage/berging (5.11 x 3.66m), welke voorzien is van een op afstand bedienbare sectional deur en isolatie. De tuin is met sierbestrating bestraat.

GARAGE





1E VERDIEPING

Op de eerste verdieping een overloop, 3 slaapkamer, bergruimte en badkamer.

Slaapkamer 1 (2.00 x 3.82 m)

Aan de achterzijde van de woning gelegen voorzien van elektrische rolluiken.

slaapkamer 2 (3.28 x 3.82 m)

Aan de achterzijde van de woning gelegen voorzien van elektrische rolluiken.

Slaapkamer 3 (3.28 x 3.43 m)

Aan de linker voorzijde van de woning gelegen voorzien van een grote schuifwandenkast en laminaatvloer.

Technische ruimte/ wasruimte en berging

In deze multifunctionele ruimte zijn gesitueerd de c.v.-ketel (Agpo 1998) en de mechanische ventilatie-unit. Tevens is hier de opstelruimte voor de wasapparatuur aanwezig.





SLAAPKAMER 1





SLAAPKAMER 2





SLAAPKAMER 3





BADKAMER

Badkamer

Ruime moderne geheel betegelde badkamer van circa 2.01 x 2.81 m welke in 2009 is vernieuwd en voorzien is van een ligbad, douchecabine, vaste wastafel, wandcloset en designradiator.







OMGEVING



De woning is gelegen in de gewilde, jonge woonwijk de Hoge Akker met voldoende parkeergelegenheid in de straat. Deze aantrekkelijke woonwijk is in 1992 ontstaan en grenst voor een groot deel aan weilanden. De naam "Hoge Akker" verwijst naar een hoog gelegen stuk grond, bij een boerderij. De gronden zijn in de loop der jaren naar normaal niveau afgegraven en hierop is in drie fasen, een speels opgezette woonwijk ontstaan.

Het stratenplan is zeer gevarieerd en is voorzien van groene zones en prachtige vijvers. In de wijk is gevarieerd gebouwd en bestaat voornamelijk uit koopwoningen. Voor de kinderen zijn er diverse speelplaatsen en een basisschool is in de directe omgeving.

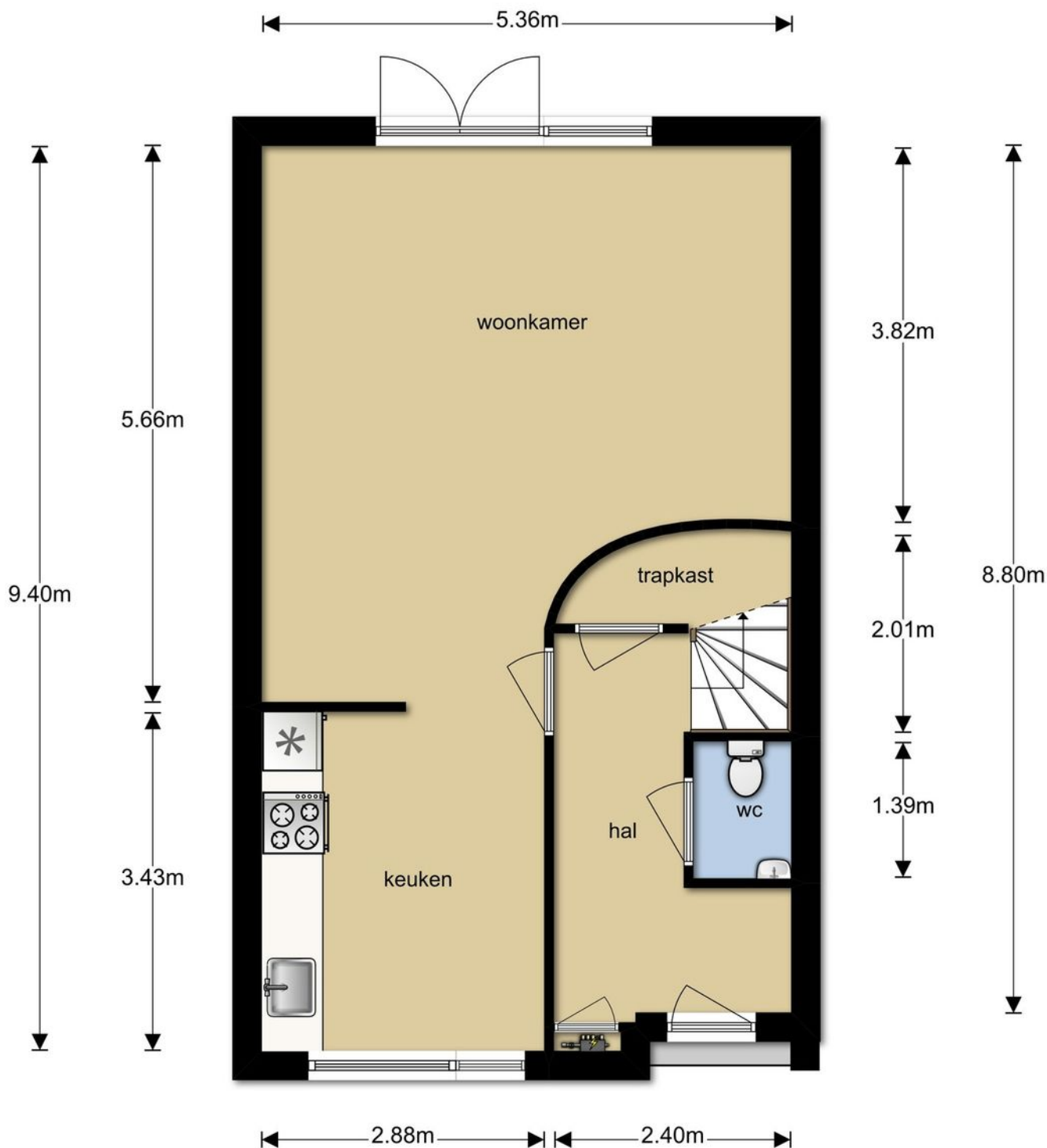

Deze plattegronden zijn opgemaakt voor indicatieve doeleinden.
 Hieraan kunnen geen rechten worden ontleend.

BEGANE GROND

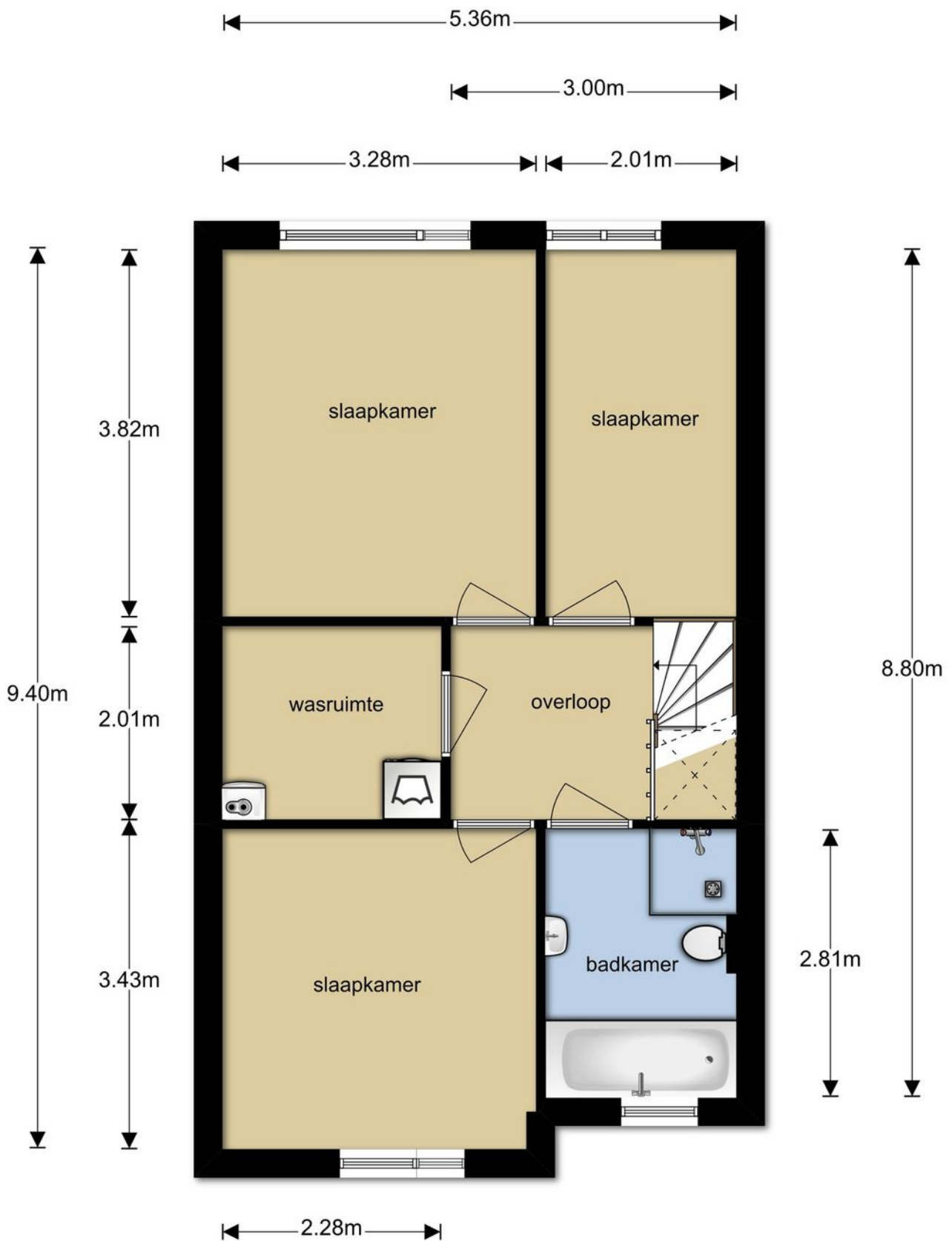

Deze plattegronden zijn opgemaakt voor indicatieve doeleinden.
 Hieraan kunnen geen rechten worden ontleend.

EERSTE VERDIEPING

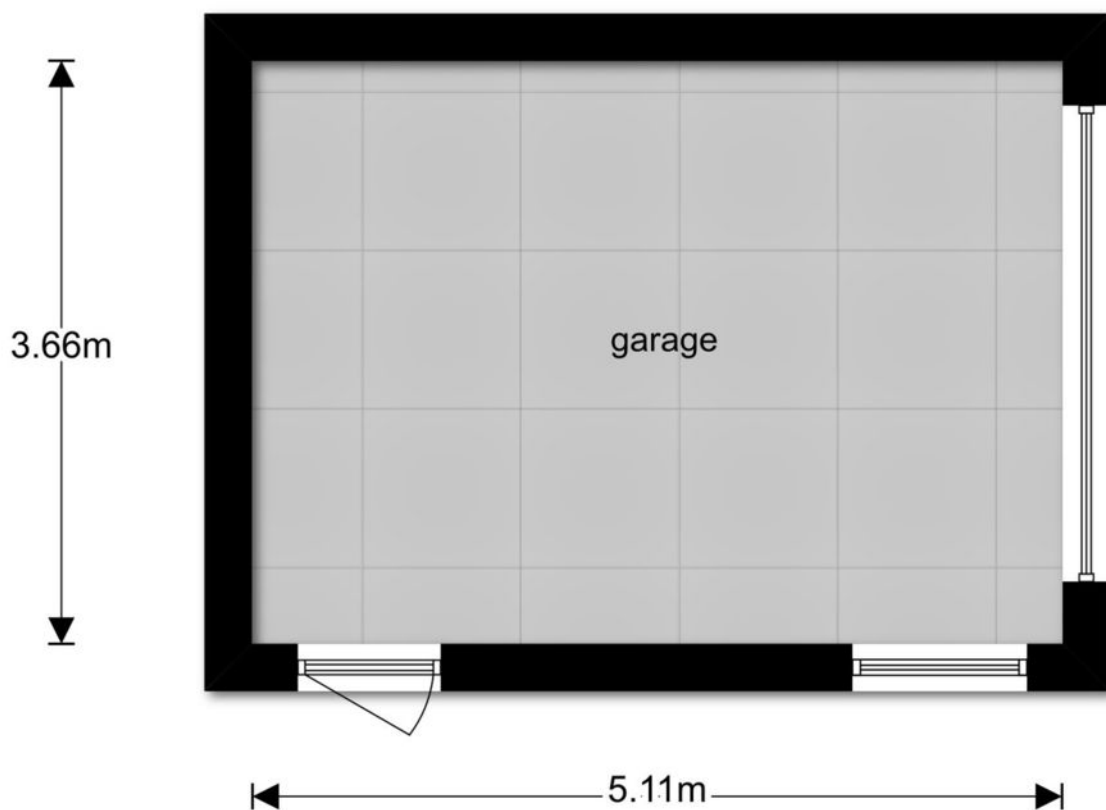

**Deze plattegronden zijn opgemaakt voor indicatieve doeleinden.
Hieraan kunnen geen rechten worden ontleend.**

GARAGE

LIJST VAN ZAKEN

Voor de onderstaande zaken - ongeacht of ze roerend dan wel onroerend zijn - geldt dat ze soms wel en soms niet in de woning achterblijven.

| Beschrijving zaken | Blijft achter | Gaat mee | Ter overname | NVT |
|--|---------------|----------|--------------|-----|
| Woning - Interieur | | | | |
| (Voorzet) openhaard met toebehoren | | | | X |
| Allesbrander | | | | X |
| Houtkachel | | | | X |
| (Gas)kachels | | | | X |
| Designradiator(en) | | | | X |
| Radiatorafwerking | | | | X |
| Verlichting, te weten | | | | |
| - inbouwspots/dimmers | X | | | |
| - opbouwspots/armaturen/lampen/dimmers | X | | | |
| - losse (hang)lampen | | | X | |
| - hanglampen in de woning. | | | | X |
| - | | | | X |
| (Losse)kasten, legplanken, te weten | | | | |
| - | | | | X |
| - | | | | X |
| Raamdecoratie/zonwering binnen, te weten | | | | |
| - gordijnrails | X | | | |
| - gordijnen | | | | X |
| - overgordijnen | | X | | |
| - vitrages | X | | | |
| - rolgordijnen | | | | X |
| - lamellen | X | | | |
| - jaloezieën | | | | X |
| - (losse) horren/rolhorren | X | | | |
| - | | | | X |
| - | | | | X |

LIJST VAN ZAKEN

Voor de onderstaande zaken - ongeacht of ze roerend dan wel onroerend zijn - geldt dat ze soms wel en soms niet in de woning achterblijven.

| Beschrijving zaken | Blijft achter | Gaat mee | Ter overname | NVT |
|-------------------------------------|---------------|----------|--------------|-----|
| Vloerdecoratie, te weten | | | | |
| - vloerbedekking | | | | X |
| - parketvloer | | | | X |
| - houten vloer(delen) | | | | X |
| - laminaat | X | | | |
| - plavuizen | X | | | |
| - | | | | X |
| - | | | | X |
| Overig, te weten | | | | |
| - spiegelwanden | | | X | |
| - schilderij ophangstelsel | | | | X |
| - | | | | X |
| - | | | | X |
| Woning - Keuken | | | | |
| Keukenblok (met bovenkasten) | X | | | |
| Keuken (inbouw)apparatuur, te weten | | | | |
| - kookplaat | X | | | |
| - (gas)fornuis | X | | | |
| - afzuigkap | X | | | |
| - magnetron | | | | X |
| - oven | | | | X |
| - combi-oven/combimagnetron | X | | | |
| - koelkast | X | | | |
| - vriezer | | | | X |
| - koel-vriescombinatie | | | | X |
| - vaatwasser | X | | | |
| - Quooker | | | | X |

LIJST VAN ZAKEN

Voor de onderstaande zaken - ongeacht of ze roerend dan wel onroerend zijn - geldt dat ze soms wel en soms niet in de woning achterblijven.

| Beschrijving zaken | Blijft achter | Gaat mee | Ter overname | NVT |
|-------------------------------------|---------------|----------|--------------|-----|
| - koffiezetapparaat | | | | X |
| - | | | | X |
| - | | | | X |
| Keukenaccessoire | | | | |
| - | | | | X |
| - | | | | X |
| Woning - Sanitair/sauna | | | | |
| Sauna met toebehoren | | | | X |
| | | | | X |
| Toilet met de volgende toebehoren | | | | |
| - toilet | X | | | |
| - toiletrolhouder | X | | | |
| - toiletborstel(houder) | X | | | |
| - fontein | | | | X |
| - | | | | X |
| - | | | | X |
| Badkamer met de volgende toebehoren | | | | |
| - ligbad | X | | | |
| - jacuzzi/whirlpool | | | | X |
| - douche (cabine/scherm) | X | | | |
| - stoomdouche (cabine) | | | | X |
| - wastafel | X | | | |
| - wastafelmeubel | X | | | |
| - planchet | | | | X |
| - toiletkast | | | | X |
| - toilet | X | | | |
| - toiletrolhouder | X | | | |

LIJST VAN ZAKEN

Voor de onderstaande zaken - ongeacht of ze roerend dan wel onroerend zijn - geldt dat ze soms wel en soms niet in de woning achterblijven.

| Beschrijving zaken | Blijft achter | Gaat mee | Ter overname | NVT |
|---|---------------|----------|--------------|-----|
| - toiletborstel(houder) | | | | X |
| - | | | | X |
| - | | | | X |
| Woning - Exterieur/installaties/ veiligheid/energiebesparing | | | | |
| Schotel/antenne | | | | X |
| Brievenbus | | | | X |
| (Voordeur)bel | X | | | |
| Alarminstallatie | | | X | |
| (Veiligheids)sloten en overige inbraakpreventie | | | X | |
| Rookmelders | | | | X |
| Screens/rolluiken | X | | | |
| CV met toebehoren | X | | | |
| (Klok)thermostaat | X | | | |
| Mechanische ventilatie | X | | | |
| Luchtbehandeling | | | | X |
| Telefoonaansluiting/internetaansluiting | X | | | |
| Veiligheidsschakelaar wasautomaat | X | | | |
| Waterslot wasautomaat | | X | | |
| Zonnepanelen | | | | X |
| Airconditioning met toebehoren | | | | X |
| | | | | X |
| | | | | X |
| Warmwatervoorziening, te weten | | | | |
| - via CV-installatie | X | | | |
| - boiler | | | | X |
| - close-in boiler | | | | X |
| - geiser | | | | X |
| - | | | | X |

LIJST VAN ZAKEN

Voor de onderstaande zaken - ongeacht of ze roerend dan wel onroerend zijn - geldt dat ze soms wel en soms niet in de woning achterblijven.

| Beschrijving zaken | Blijft achter | Gaat mee | Ter overname | NVT |
|---|---------------|----------|--------------|-----|
| - | | | | X |
| Isolatievoorzieningen (voorzetramen/ radiatorfolie etc.), te weten | | | | |
| - | | | | X |
| - | | | | X |
| Tuin - Inrichting | | | | |
| Tuinaanleg/bestrating | X | | | |
| Beplanting | X | | | |
| vaste planten blijven achter, losse planten(bakken) gaan mee. | | | | X |
| Tuin - Verlichting/installaties | | | | |
| Buitenverlichting | | | X | |
| Tijd- of schemerschakelaar/ bewegingsmelder | X | | | |
| is voor de garageverlichting welke achterblijft. | | | | X |
| Tuin - Bebouwing | | | | |
| Tuinhuis/buitenberging | | | | X |
| Kasten/werkbank in tuinhuis/berging | X | | | |
| (Broei)kas | | | | X |
| | | | | X |
| | | | | X |
| Tuin - Overig | | | | |
| Overige tuin, te weten | | | | |
| - (sier)hek | | | | X |
| - vlaggenmast(houder) | X | | | |
| - Zonnescherm met afstandsbediening. | | | X | |

LIJST VAN ZAKEN

Voor de onderstaande zaken - ongeacht of ze roerend dan wel onroerend zijn - geldt dat ze soms wel en soms niet in de woning achterblijven.

| Beschrijving zaken | Blijft achter | Gaat mee | Ter overname | NVT |
|--------------------------------|---------------|----------|--------------|-----|
| - | | | | X |
| Overig - Overig | | | | |
| CV/geiser/boiler | | | | X |
| Keuken/tuin/kozijnen | | | | X |
| Intelligente thermostaten e.d. | | | | X |
| Stadsverwarming | | | | X |
| Zonnepanelen | | | | X |



WONEN IN DONGEN

Met ruim 25.000 inwoners is Dongen een dorp van de juiste grootte: niet te groot en niet te klein. Met een verrassend winkelaanbod en alle faciliteiten in huis zorgt Dongen ervoor dat het dorp zowel voor de inwoners als voor de naastgelegen dorpen aantrekkelijk is. In Dongen kun je terecht voor de dagelijkse en niet dagelijkse boodschappen. En voor de grotere winkelketens zijn de steden Tilburg, Breda en Oosterhout heel dichtbij. In amper tien minuutjes rijden zit je in hartje Oosterhout.

Ook voor kinderen is Dongen een dorp waar meer dan genoeg te beleven is. Het telt diverse basisscholen en een school voor voortgezet onderwijs. En met de vele sportverenigingen is er ook op sportief vlak voor ieder wat wils. Dongen beschikt zelfs over een Dongense jeugdraad die verantwoordelijk is voor allerlei activiteiten voor de jeugd waaronder ook de Dongense zomerspelen. Met een rijk verenigingsleven wordt in Dongen van alles georganiseerd. Zo is bijvoorbeeld DongenIce een jaarlijks terugkerend begrip!



EXTRA TOELICHTING OVER HET KOPEN VAN EEN HUIS

Bezichtiging

Een bezichtiging helpt om een volledig beeld te krijgen van de woning. We maken hiervoor graag een afspraak. Laat je ons enkele dagen na de rondleiding weten wat je van het huis vindt? Zowel wij als de verkoper horen dit graag.

Onderzoeksplicht

Wil je na de bezichtiging een bod uitbrengen, dan is het van groot belang om eerst goed onderzoek te doen naar alle aspecten die bij de aankoop een rol spelen. We gaan er vanuit dat je al deze facetten goed onderzocht hebt. Niet alleen de informatie die wij je hebben gegeven, maar bijvoorbeeld ook je financiële mogelijkheden en eventuele vragen aan de gemeente.

Bod uitbrengen

Bij het uitbrengen van een bod hoort:

- Geboden koopsom
- Datum van aanvaarding
- Wel of geen overname roerende zaken en zo ja welke
- Wel of geen ontbindende voorwaarden en zo ja welke

Als bieder krijg je niet automatisch een ontbindende voorwaarde voor de financiering. Als je dit wenst, geef dan aan dat je hier een beroep op doet en voor welk bedrag. Over ontbindende voorwaarden moeten partijen het eens zijn vóór de koop. Pas als beide partijen akkoord zijn over niet alleen de prijs maar ook alle ontbindende voorwaarden vindt de koop plaats. Voor een objectief en onafhankelijk advies over de financiering kun je bij onze hypotheekadviseur terecht. Dit eerste adviesgesprek is altijd gratis en geheel vrijblijvend.

Waarborgsom/bankgarantie

De koper stort (tenzij anders overeengekomen) als waarborg een bedrag van 10% van de koopsom op de rekening van de notaris van zijn keuze. Als alternatief geldt een bankgarantie van een Nederlandse bankinstelling.

Koopovereenkomst

Kin Makelaars maakt de koopovereenkomst op conform de standaard van de NVM, de Consumentenbond en de Vereniging Eigen Huis. Tenzij anders overeengekomen ondertekenen en retourneren beide partijen dit document binnen 5 werkdagen.

Drie dagen bedenktijd

Iedere particuliere koper die een woning koopt krijgt drie dagen bedenktijd. In dit tijdsbestek is het mogelijk om de overeenkomst ongedaan te maken. Deze bedenktijd is wettelijk geregeld.

Deze termijn begint zodra de koper de getekende overeenkomst (of een kopie daarvan) ontvangt en dit bevestigt.

De bedenktijd is alleen van toepassing op de aankoop van een woonruimte voor eigen gebruik en geldt slechts éénmaal. De koop is pas gesloten als deze schriftelijk is vastgelegd en door beide partijen ondertekend.

Registers

De partijen hebben de mogelijkheid om het object in te schrijven in de openbare registers. Dit biedt partijen bescherming tegen eventueel later gelegd beslag op het registergoed.

Asbestclausule

Sinds 1 juli 1993 is de verkoop en verwerking van asbesthoudende materialen in Nederland verboden. De kans bestaat dat een woning van voor die tijd asbesthoudende materialen bevat. Bij mogelijke aanwezigheid van asbest in de woning is de 'asbestclausule' van kracht. Deze is als volgt geformuleerd: "Aan koper is bekend dat in de onroerende zaak asbest kan zijn verwerkt. Bovendien verklaart koper ermee bekend te zijn dat het ten tijde van de bouw of renovatie van het verkochte normale praktijk was asbesthoudende materialen te verwerken. Koper aanvaardt de eventuele aanwezigheid van die materialen in het verkochte. Koper vrijwaart verkoper voor enige aanspraak uit dien hoofde." De makelaar vertelt of de asbestclausule van toepassing is.

Verbod op asbestdaken of asbestgolfplaten per 2024

Vanaf 2024 geldt een verbod op asbestdaken en asbestgolfplaten. Particulieren moeten de kosten voor het verwijderen van asbest zelf betalen. Koper verklaart bekend te zijn met deze wetgeving en vrijwaart verkoper voor elke aansprakelijkheid, hoe ook genaamd en onder welke titel dan ook, die uit de aanwezigheid en/of verwijdering van asbesthoudende stoffen/materialen kan voortvloeien.

Ouderdomsclausule

In de koopovereenkomst kan bij oudere woningen een ouderdomsclausule worden opgenomen. Dit betekent dat de eisen voor de bouwkwaliteit aanzienlijk lager liggen dan die voor nieuwe woningen.

Feitelijk gebruik

Wanneer een woning door verkoper is geërfd of langdurig is verhuurd, is mogelijk de clausule met betrekking tot feitelijk gebruik van toepassing. Of dit het geval is, weet de makelaar. Bij deze clausule attendeert de verkoper de koper uitdrukkelijk op het feit dat hij het verkochte nooit zelf feitelijk heeft gebruikt. Het is daarom niet mogelijk om de koper te informeren over eigenschappen van of gebreken aan het verkochte. In dit kader komen partijen overeen dat dergelijke eigenschappen of gebreken voor risico en rekening van koper komen. Bij de vaststelling van de koopsom is hiermee rekening gehouden. Om dit risico voor koper te beperken, heeft verkoper koper in de gelegenheid gesteld een bouwkundige inspectie uit te voeren.

Toelichtingclausule NEN2580

De meetinstructie is gebaseerd op de NEN 2580. De Meetinstructie is bedoeld om een meer eenduidige manier van meten toe te passen voor het geven van een indicatie van de gebruiksoppervlakte, maatvoeringen t.a.v. plattegronden inhouds- en oppervlaktematen zijn bij benadering vastgesteld, veelal in een meetrapport. De meetinstructie sluit verschillen in de meetuitkomsten niet volledig uit, door bijvoorbeeld interpretatieverschillen, afrondingen of beperkingen bij het uitvoeren van de meting. Uitgangspunt blijft altijd: "wat je ziet is wat je koopt" en de objectinformatie is van lagere prioriteit. Koper is in gelegenheid gesteld om deze maten op of na te meten en vrijwaart verkoper en diens makelaar van elke aansprakelijkheid wanneer hier toch afwijkingen in zouden voorkomen.

Energielabel

Elke verkoper is bij wet verplicht een definitief energielabel te overhandigen bij de eigendomsoverdracht van de woning. Wie bij levering niet over een energielabel beschikt, riskeert een sanctie.

Verantwoording

De gegevens in deze brochure zijn met zorg verzameld. Daarbij is de grootst mogelijke nauwkeurigheid nagestreefd. Wij zijn daarbij voor een groot deel afhankelijk van informatie van derden. Voor de juistheid van de gegevens aanvaarden wij noch de verkoper enige aansprakelijkheid. Aan deze informatie kunnen dan ook geen rechten worden ontleend. Heb je na het lezen van deze brochure nog vragen, neem dan contact op met de makelaar.

Tenslotte

Een huis kopen doe je niet iedere dag. Verzeker je ervan dat alle belangrijke zaken aan bod komen. Schroom dus niet om onze makelaar tekst en uitleg te vragen over de woning en de (aankoop)procedure. We beantwoorden je vragen met alle plezier.



**Heb je vragen over deze woning?
Wij staan voor je klaar!**

**Vestiging Dongen
Hoge Ham 93, 5104 JC DONGEN
Tel: 0162 - 726 926
dongen@kinmakelaars.nl**

KIN MAKELAARS

JOUW MAKELAAR IN DE REGIO

Kin Makelaars zet je op voorsprong

Verkopen doe je samen, dat is al sinds de start het credo van Kin Makelaars. We horen graag wat je wensen zijn en doen er alles aan om deze te vervullen. Verkopen of verhuren tegen de condities zoals jij die voor ogen hebt. Jij beslist, wij creëren de optimale omstandigheden.

Daar ligt het onderscheid van Kin Makelaars: professioneel bemiddelen en klanten op voorsprong zetten. Met naast de bouwkundige bagage een uitstekende kennis van de lokale én regionale woningmarkt. Bij koop, bij huur en bij officiële taxaties. Vijfendertig jaar ervaring in vastgoed, hypotheek en verzekeringen.

De nummer 1 in de regio

Luchtkastelen bouwen en gouden bergen beloven kan iedereen, maar aan een eerlijk en betrouwbaar advies heb je het meest. Enthousiast als het kan, voorzichtig als het moet: dat is waar Kin voor staat. Omdat niemand baat heeft bij een verkeerde keuze. In alle bescheidenheid: Kin Makelaars heeft een reputatie hoog te houden. De nummer 1 makelaar van Noord – Brabant, nummer 10 op de nationale ranglijst en – misschien wel het allerbelangrijkste objectieve kenmerk – een gemiddelde klanttevredenheid van 8,5 op Funda.

Mensenwerk en slimme marketing

De kracht van Kin zit hem in de mensen, maar ook in de marktwerking. Onder andere met professionele video's, hoogtefoto's en met regelmaat drones laten we woningen extra opvallen binnen het aanbod op Funda. Op Facebook hebben we duizenden volgers. En ook middels onze digitale nieuwsbrief met 16.500 abonnees en onze eigen Woonspecial die huis-aan-huis wordt bezorgd, weten we potentiële kopers op een andere manier te bereiken.

Actief in de regio Breda, Dongen, Geldrop, Gilze-Rijen en Tilburg

Kin is in de regio volop vertegenwoordigd. Toch beschikt ieder kantoor over een compact team waarbij maatservice, loyaliteit en persoonlijke aandacht centraal staan. Met vaste contactpersonen, korte communicatielijnen en veelvuldig onderling contact. Met het marktgebied van alle vestigingen als surplus.

Gratis waardebeoordeling

Verhuisplannen? Dan leggen we graag uit hoe we jou op voorsprong kunnen zetten. Bel ons voor een gratis waardebeoordeling en we komen vrijblijvend bij je langs. Maar je bent uiteraard ook van harte welkom op onze vestigingen.

Verzekeringen en Hypotheken

Besteed voldoende aandacht aan je hypotheek. Het afsluiten van een goede hypotheek is immers waarschijnlijk de belangrijkste financiële beslissing in je leven. Informeer bij de makelaar naar de beste hypotheekadviseur bij jou in de buurt. We helpen je daar graag bij!



KIN MAKELAARS JOUW MAKELAAR IN DE REGIO



Tot ziens in één van onze vestigingen in de regio of
in jouw toekomstige woning!

www.kinmakelaars.nl

KIN MAKELAARS VESTIGINGEN



KIN
MAKELAARS

Breda

Ginnekenweg 170
 4835 NH BREDA
 Tel. 076 - 5 221 221
 breda@kinmakelaars.nl

Dongen

Hoge Ham 93
 5104 JC DONGEN
 Tel. 0162 - 726 926
 dongen@kinmakelaars.nl

Geldrop

Korte Kerkstraat 6A
 5664 HG GELDROP
 Tel. 040 - 7 200 722
 geldrop@kinmakelaars.nl

Gilze

Raadhuisstraat 11E
 5126 CK GILZE
 Tel. 0161 - 244 844
 gilze@kinmakelaars.nl

Rijen

Hoofdstraat 27
 5121 JA RIJEN
 Tel. 0161 - 244 844
 rijen@kinmakelaars.nl

Tilburg

Bredaseweg 219-01
 5038 NE TILBURG
 Tel. 013 - 5 339 339
 tilburg@kinmakelaars.nl