

TE KOOP



'S-GRAVENHAGE | Vigelandstraat 168

vp € 225.000 k.k.



plezierig wonen, professioneel werken

0174-294652 | info@rijnpoort.nl
www.rijnpoort.nl

Kenmerken & locatie

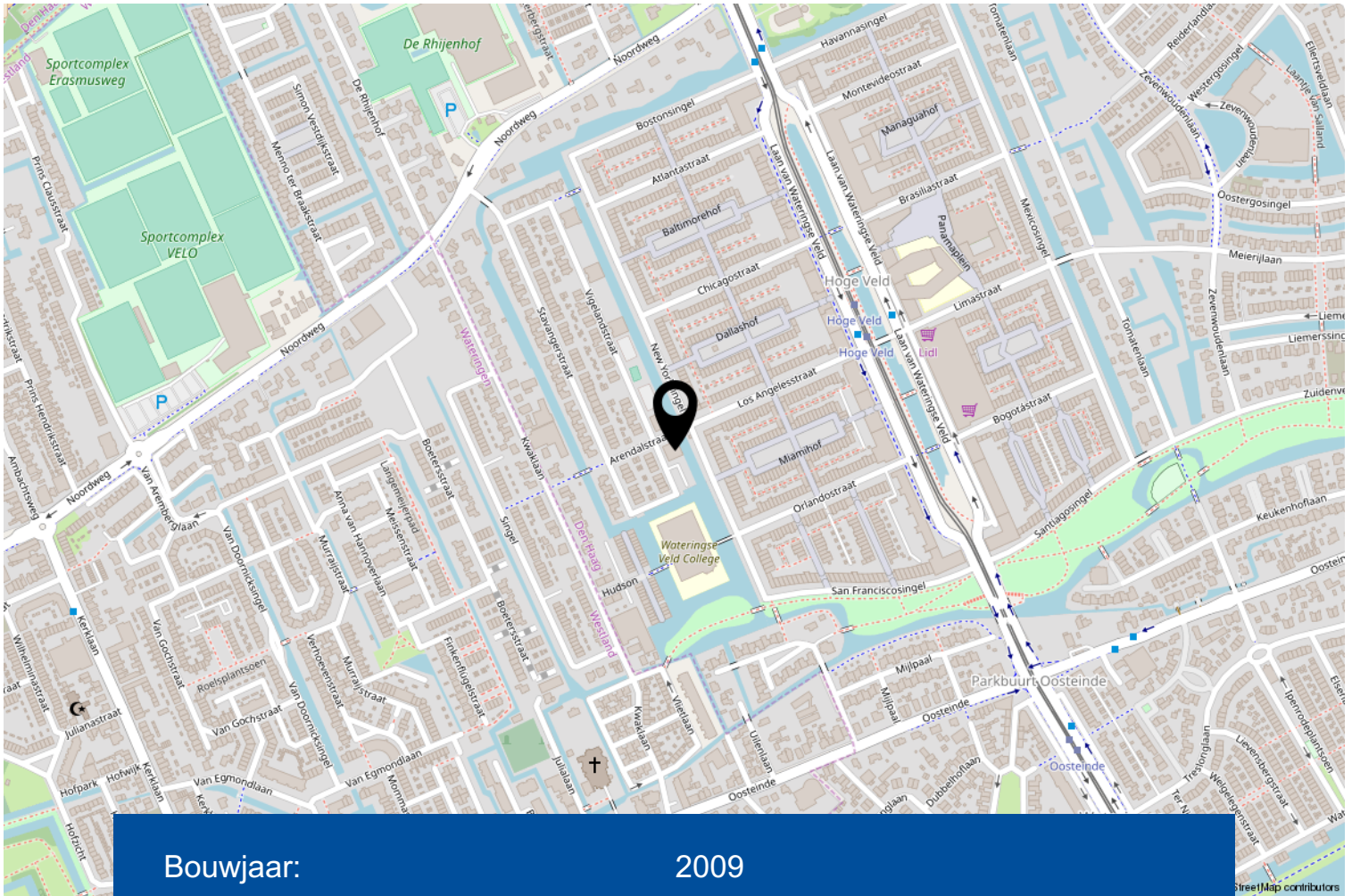

Bouwjaar:	2009
Kamers:	2
Inhoud:	232 m ³
Woonoppervlakte:	68 m ²
Overige inpandige ruimte:	3 m ²
Gebouw gebonden buiten ruimte:	8 m ²
Verwarming:	c.v.-ketel
Isolatie:	dakisolatie, muurisolatie, vloerisolatie, dubbel glas

Omschrijving

Modern en uitstekend afgewerkt 2 kamer appartement op de 1e verdieping met zonnig balkon en eigen parkeerplaats op een afgesloten terrein.

Het lichte appartement is goed gelegen in de wijk 'Karmoy'. Op kleine afstand treft u het winkelcentrum 'Hoge Veld', verder vindt u in de omgeving recreatie- en groenvoorzieningen, openbaar vervoer en uitvalswegen. Karmoy is een deel van het Wateringse Veld en kenmerkt zich door de vrolijke kleuren, veel groen en waterpartijen.

Het bouwjaar van het appartementen complex is 2009.

Indeling;

Via afgesloten, keurig verzorgde centrale hal met brievenbussen en bellentableau bereikt u de lift en het trappenhuis naar de eerste verdieping.

In de gang op de eerste verdieping, nabij de entree van de woning vindt u de meterkast en de inpandige berging. Er is een gemeenschappelijke fietsenberging op de begane grond.

Indeling appartement;

Via de ruime hal heeft u toegang tot alle vertrekken in het appartement.

Modern toilet (hangend) met fonteintje. Bergruimte met wasmachineaansluiting, mechanische ventilatie unit en opstelplaats cv combiketel (2009).

Lichte woonkamer van circa 38 m² (inclusief keuken en zijkamer). De woonkamer is voorzien van een open keuken en biedt toegang tot het balkon.

Op het balkon van circa 7,5 m² kunt u heerlijk van het uitzicht en de zon genieten.

De eigentijdse keuken is voorzien van diverse inbouwapparatuur waaronder een vaatwasmachine, 5 pits gaskookplaat, afzuigkap en combi-oven.

De zijkamer is middels een half muurtje deels gescheiden van de woonkamer, naar wens kunt u hier een extra kamer creëren.

De nette badkamer is o.a. voorzien van een ligbad met douchegelegenheid en wastafelmeubel.

Er is een ruime slaapkamer van circa 12,5 m².

Het appartement is grotendeels voorzien van een fraaie woongrind vloer.

De woning is optimaal geïsoleerd, waaronder geheel voorzien van dubbel glas.

Er is een actieve Vereniging van Eigenaars, de bijdrage is € 152,22 per maand.

Kortom; een instap klaar appartement op een zeer aantrekkelijke locatie!

Deze woning komt in aanmerking voor de Nationale Hypotheek Garantie.

Interesse in dit huis? Schakel direct uw eigen NVM-aankoopmakelaar in. Uw NVM-aankoopmakelaar komt op voor uw belang en bespaart u tijd, geld en zorgen.







Appartement

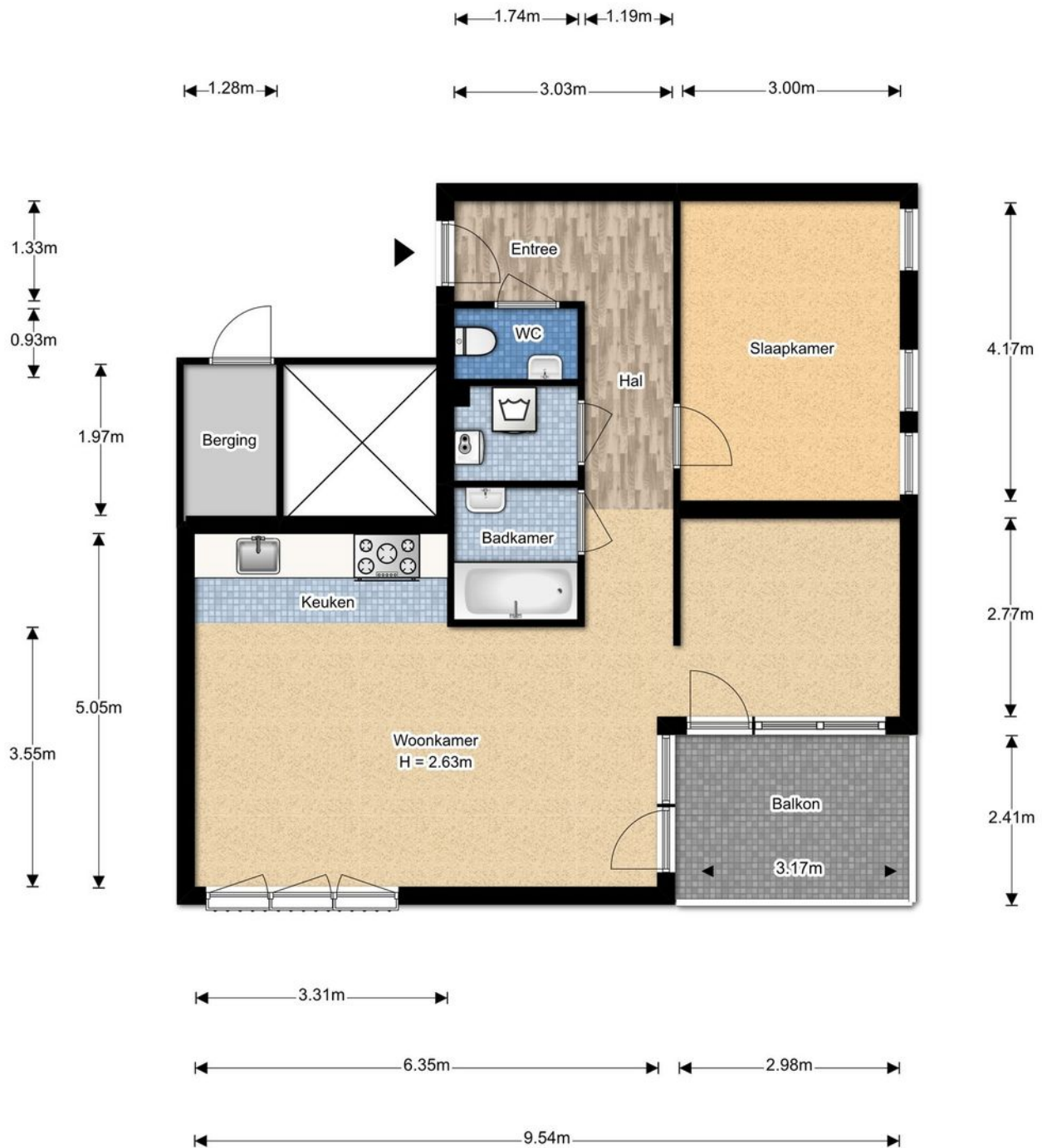

De plattegronden zijn gemaakt voor promotionele doeleinden en ter indicatie.
Aan de plattegronden kunnen geen rechten worden ontleend ©brickmedia.nl

Kadastrale kaart

Uittreksel Kadastrale Kaart

Uw referentie: Vigelandstraat168



12345	Deze kaart is noordgericht	Schaal 1:500
	Perceelnummer	
25	Huisnummer	
—	Vastgestelde kadastrale grens	
—	Voorlopige kadastrale grens	
—	Administratieve kadastrale grens	
—	Bebouwing	
—	Overige topografie	
Geleverd op 3 juni 2019		
	Kadastrale gemeente	's-Gravenhage
	Sectie	AX
	Perceel	7803
	Aan dit uittreksel kunnen geen betrouwbare maten worden ontleend. De Dienst voor het kadastr en de openbare registers behoudt zich de intellectuele eigendomsrechten voor, waaronder het auteursrecht en het databankenrecht.	

Lijst van zaken

	Blijft achter	Gaat mee	Ter overname	NVT
Woning - Interieur				
(Voorzet) openhaard met toebehoren				X
Allesbrander				X
Houtkachel				X
(Gas)kachels				X
Designradiator(en)				X
Radiatorafwerking				X
Verlichting, te weten				
- inbouwspots/dimmers				X
- opbouwspots/armaturen/lampen/dimmers	X			
- losse (hang)lampen	X			
-				X
-				X
(Losse)kasten, legplanken, te weten				
- Losse kledingkast in slaapkamer	X			
-				X
Raamdecoratie/zonwering binnen, te weten				
- gordijnrails				X
- gordijnen				X
- overgordijnen				X
- vitrages				X
- rolgordijnen	X			
- lamellen				X
- jaloezieën				X
- (losse) horren/rolhorren				X
- Paneel gordijnen met rails	X			
-				X
Vloerdecoratie, te weten				
- vloerbedekking				X
- parketvloer				X
- houten vloer(delen)				X
- laminaat				X
- plavuizen				X

Lijst van zaken

	Blijft achter	Gaat mee	Ter overname	NVT
- Grindvloer (epoxy)	X			
-				X
Overig, te weten				
- spiegelwanden				X
- schilderij ophangstelsysteem				X
-				X
-				X
-				X
-				X
Woning - Keuken				
Keukenblok (met bovenkasten)	X			
Keuken (inbouw)apparatuur, te weten				
- kookplaat	X			
- (gas)fornuis				X
- afzuigkap	X			
- magnetron				X
- oven				X
- combi-oven/combimagnetron	X			
- koelkast				X
- vriezer				X
- koel-vriescombinatie			X	
- vaatwasser	X			
- Quooker				X
- koffiezetapparaat				X
-				X
-				X
Keukenaccessoires				
-				X
-				X
Woning - Sanitair/sauna				
Sauna met toebehoren				X
				X

Lijst van zaken

	Blijft achter	Gaat mee	Ter overname	NVT
Toilet met de volgende toebehoren				
- toilet	X			
- toiletrolhouder	X			
- toiletborstel(houder)		X		
- fontein	X			
-				X
-				X
Badkamer met de volgende toebehoren				
- ligbad	X			
- jacuzzi/whirlpool				X
- douche (cabine/scherm)	X			
- stoomdouche (cabine)				X
- wastafel	X			
- wastafelmeubel	X			
- planchet				X
- toiletkast	X			
- toilet				X
- toiletrolhouder				X
- toiletborstel(houder)				X
-				X
-				X
Woning - Extérieur/installaties/veiligheid/ energiebesparing				
Schotel/antenne				X
Brievenbus	X			
(Voordeur)bel	X			
Alarminstallatie				X
(Veiligheids)sloten en overige inbraakpreventie	X			
Rookmelders	X			
Screens/rolluiken				X
CV met toebehoren	X			
(Klok)thermostaat	X			
Mechanische ventilatie	X			
Luchtbehandeling				X
Telefoonaansluiting/internetaansluiting				X

Lijst van zaken

	Blijft achter	Gaat mee	Ter overname	NVT
Veiligheidsschakelaar wasautomaat				X
Waterslot wasautomaat				X
Zonnepanelen				X
Airconditioning met toebehoren				X
				X
				X
Warmwatervoorziening, te weten				
- via CV-installatie	X			
- boiler				X
- close-in boiler				X
- geiser				X
-				X
-				X
Isolatievoorzieningen (voorzetramen/ radiatorfolie etc.), te weten				
-				X
-				X
Tuin - Inrichting				
Tuinaanleg/bestrating				X
Beplanting				X
				X
Tuin - Verlichting/installaties				
Buitenverlichting	X			
Tijd- of schemerschakelaar/bewegingsmelder				X
				X
Tuin - Bebouwing				
Tuinhuis/buitenberging				X
Kasten/werkbank in tuinhuis/berging				X
(Broei)kas				X
				X
				X
Tuin - Overig				

Lijst van zaken

	Blijft achter	Gaat mee	Ter overname	NVT
Overige tuin, te weten				
- (sier)hek				X
- vlaggenmast(houder)				X
-				X
-				X
Overig - Contracten				
CV/geiser/boiler				Nee
Keuken/tuin/kozijnen				Nee
Intelligente thermostaten e.d.				Nee
Stadsverwarming				Nee
Zonnepanelen				Nee

Meer informatie

Bijzonderheden om rekening mee te houden bij het kopen van een appartement

Schriftelijkheidsvereiste

Een koopovereenkomst komt tot stand als de door (kandidaat)koper en verkoper gemaakte afspraken schriftelijk zijn vastgelegd in een koopovereenkomst en deze koopovereenkomst door beide partijen is ondertekend. Dit betekent dat er tot dat moment door een (kandidaat)koper geen juridische rechten ontleend kunnen worden aan een uitgebracht bod c.q. mondelinge overeenkomst. Nadat de koopovereenkomst door beide partijen is getekend heeft een koper nog recht op de 3 dagen wettelijke bedenktijd.

Koopovereenkomst

In de koopovereenkomst worden de afspraken tussen de koper en verkoper vastgelegd volgens de modelkoopovereenkomst die is opgesteld door de NVM. De waarborgsom (of bankgarantie) is gebruikelijk 10% van de koopsom en wordt voldaan aan de notaris. Eventueel door de koper te maken voorbehouden (zoals het verkrijgen van een hypotheek of het opmaken van een bouwkundige keuring) worden vermeld als deze in de onderhandeling zijn afgesproken.

Wat houdt 'Kosten Koper' in?

Kosten Koper (k.k.) betekent dat de koper de kosten voor de overdracht van de woning voor zijn rekening neemt. Deze kosten zijn circa 6% van de koopsom (afhankelijk van de wijze van financiering). Onder de kosten voor de koper vallen de volgende kosten: Overdrachtsbelasting, notariskosten, kadasterkosten, financieringskosten en eventueel de kosten voor de aankoopmakelaar.

Oppervlakte maten

NVM Makelaars maken bij het opmeten van de gebruiksoppervlakte gebruik van de NVM-meetinstructie. Deze is gebaseerd op NEN2580 en is bedoeld om een uniforme manier van meten toe te passen voor het geven van een indicatie van de gebruiksoppervlakte. De NVM-meetinstructie sluit verschillen in meetuitkomsten niet uit, door bijvoorbeeld interpretatieverschillen, afrondingen, meetfouten of beperkingen bij het uitvoeren van de meting. Ondanks dat bij het opmeten de benodigde zorgvuldigheid is betracht, is de opgegeven gebruiksoppervlakte indicatief en kunnen daaraan geen rechten worden ontleend. Het bepaalde in artikel 7:17 lid 6 BW is onverminderd van kracht.

Ouderdomsclausule

Bij woningen van 20 jaar of ouder nemen wij standaard een ouderdomsclausule met de daarbij behorende asbestclausule in de koopakte op. De tekst van deze clausule verstrekken wij u desgewenst. Het staat koper vrij om een bouwtechnische keuring inclusief asbestinventarisatie en een bodemonderzoek te laten uitvoeren.

Erfdienstbaarheid en bijzondere bepalingen

Aan de onroerende zaak kunnen bijzondere bepalingen verbonden zijn. Deze worden dan aan elke opvolgende eigenaar opgelegd en zijn opgenomen in het eigendomsbewijs. Een kopie van het eigendomsbewijs is op te vragen via de makelaar.

Verdere informatie

Van belang zijnde documentatie kunt u bij de makelaar opvragen. Te denken valt aan de vragenlijst welke door de verkopers is ingevuld over de huidige staat van de woning en aan informatie over de Vereniging van Eigenaars wanneer het een appartement betreft.

Voorbehouden

Deze informatie is geheel vrijblijvend, uitsluitend voor geadresseerde bestemd en niet bedoeld als aanbod. Ten aanzien van de juistheid van de vermelde informatie kan door de verkopend makelaar en haar opdrachtgever geen aansprakelijkheid worden aanvaard, nog kan aan de vermelde informatie enig recht worden ontleend. De gegevens (bedragen, belastingen, jaartallen, omschrijvingen etc.) zijn verkregen door mondelinge informatie. De koper heeft onderzoekplicht naar alle zaken die voor hem van belang zijn en kan zich nimmer beroepen op onbekendheid met feiten die hij, dan wel een door hem aangewezen deskundige, zelf had kunnen waarnemen of die kenbaar waren uit openbare registers. De makelaar kan indien gewenst verwijzen naar de desbetreffende instanties.

Honorarium notaris voor royement hypotheek + volmacht

Koper wordt in gelegenheid gesteld om de notaris, die de levering zal passeren, aan te wijzen. Partijen zijn overeengekomen, dat het honorarium van deze notaris voor een royement voor maximaal € 200,-- (per geheel royement van een hypotheek) en € 200,-- (per gedeeltelijk royement van een hypotheek), steeds exclusief BTW en kadastrale verschotten, voor rekening van verkoper komt. Indien de vermelde notaris hogere bedragen per royement van een hypotheek berekent, zijn deze hogere kosten voor rekening van koper. Het bedrag dat koper op grond van het in dit artikel bepaalde verschuldigd is aan de verkoper, zal bij de levering van het verkochte door koper aan verkoper worden voldaan en mitsdien worden opgenomen in de nota's van afrekening die vermelde notaris terzake van de levering zal opmaken. Indien koper een keuze maakt voor een notariskantoor buiten de regio Westland/ Den Haag komen de kosten, verbonden aan een op te maken verkoopvolmacht t.b.v. de verkoper, voor rekening van koper.

Akte van levering

Koper geeft de notaris de opdracht tot het opnemen van de letterlijke tekst van alle lijdende erfdienstbaarheden, bijzondere lasten en beperkingen, afzonderlijke zakelijke rechten, kettingbedingen en kwalitatieve verplichtingen in de (concept)akte van levering. Koper accepteert uitdrukkelijk alle in de akte van levering opgenomen bepalingen. Verkoper heeft het recht om de overeenkomst te ontbinden indien koper weigert de aan hem onbekende lasten en beperkingen uitdrukkelijk te accepteren.

Asbestdakenverbod

Vanaf 2024 komt er een geheel verbod op asbestdaken in Nederland. Particulieren, bedrijven (overheids-)instellingen mogen op uiterlijk 31 december 2024 geen asbestdaken bezitten. Wij nemen de asbestdakenverbod clausule in de koopakte op. De tekst van deze clausule verstrekken wij u desgewenst.

Appartementen

Per 1 januari 2018 kunnen Verenigingen van Eigenaren zelfstandig schulden aangaan. Bij overdracht van een appartement is in zo'n geval de koper aansprakelijk voor het deel van de verkoper in de schuld van de VvE. De notaris zal dit moeten navragen bij de VvE, voordat de leveringsakte gepasseerd kan worden.

Rijnpoort Makelaars

Plezierig wonen, professioneel werken

Als koper of verkoper van onroerend goed eist u een vakkundig advies en de beste service. En terecht! Bij Rijnpoort Makelaars bent u al bijna 50 jaar aan het juiste adres! Wij combineren onze jarenlange ervaring en vakkennis met persoonlijke en sociale betrokkenheid om u goed van dienst te kunnen zijn.

Rijnpoort Makelaars is gespecialiseerd in de aan-, verkoop en taxaties van woningen en bedrijfsmatig vastgoed en bemiddeling bij verhuur. Maar ook het verkopen van nieuwbouwprojecten behoort tot ons dienstenpakket.

Bij Rijnpoort Hypotheken en Verzekeringen kunt u terecht voor een onafhankelijk hypotheek- of verzekeringsadvies.

Is uw interesse gewekt? U kunt altijd contact met ons opnemen voor meer informatie of een vrijblijvend aan- of verkoopadvies voor uw woning of bedrijfspand.

Ons team staat voor u klaar! Wij zorgen er persoonlijk voor dat uw (woon)wensen in vervulling gaan!

