



DB MAKELAARS



**Krulmos 11, 2661 ME Bergschenhoek**

**Vraagprijs € 489.000,- k.k.**



DB Makelaars  
Tobias Asserlaan 3  
2662 SB, BERGSCHENHOEK  
Tel: 010-7850833  
E-mail: [info@dbmakelaars.nl](mailto:info@dbmakelaars.nl)

Wie op zoek is naar een grote eengezinswoning met 5 slaapkamers, moet zeker hier komen kijken! Dit huis ligt op leuke locatie met uitzicht over een singel en vlakbij het winkelcentrum van Bergschenhoek. En verder zijn er scholen, sport- en recreatiemogelijkheden en het zwembad de Windas ook in de buurt te vinden.

Maar het huis heeft nog meer te bieden; ruime keuken in de doorgebroken garage, gezellige woonkamer met allesbrander, heel veel bergruimte, 2 badkamers en 2 extra slaapkamers door de plaatsing van de dakopbouw.

Kortom; Wie ruimte zoekt, vindt dat hier bij deze fijne woning met alle faciliteiten in de directe omgeving.

#### Omschrijving en indeling

##### Begane grond:

Voortuin met parkeerplek op eigen terrein. Klein overkapping met verlichting bij de voordeur. Er is een electrapunt en een buitenkraan en een deur naar de berging/bijkeuken.

Entree, hal met meterkast, trapopgang naar de verdieping, garderobenis, toilet met fonteintje.

Ruime, lichte woonkamer aan de voorzijde gesitueerd en is voorzien van een open haard (wordt elk jaar geveegd) en een laminaatvloer welke doorloopt naar het eetgedeelte aan de achterzijde van de woning.

Via schuifdeuren toegang tot de achtertuin. Handige kastenwand met veel diepte en opbergmogelijkheden.

De keuken is in een ruime L-opstelling geplaatst en heeft extra lichtinval via de lichtkoepel op het dak. Dit gedeelte was oorspronkelijk de garage, maar is bij de woning getrokken. Via de keuken is er een deur naar de bijkeuken/berging.

De keuken heeft de volgende inbouwapparatuur: 5 pits-kookplaat met wokbrander, brede opberglades, grote koelkast, hete luchtoven, vaatwasser, afzuigkap met daarboven kruidenkastjes en een vriezer met 4 lades. Op alle apparatuur zit nog garantie.

##### 1e Verdieping:

Overloop met laminaatvloer en toegang tot alle slaapkamers, badkamer, wasruimte, opbergkast en trapopgang naar de tweede verdieping.

Slaapkamer 1 (2,90 x 4,11 m.): Aan de achterzijde met vaste kasten.

Slaapkamer 2 (2,90 x 5,25 m.): Aan de voorzijde ook met vaste kasten.

Slaapkamer 3 (2,18 x 3,20 m.): Aan de voorzijde met zijraam, momenteel in gebruik als wasruimte.

Naast deze kamer bevindt zich een ruime bergkast met de aansluiting voor de wasmachine en droger.

Tweede bergkast met opstelplaats voor de cv-ketel (2005)

Ruime inloopkast met extra opbergruimte.

De badkamer met een modern betegeling, voorzien van een toilet, wastafel, ligbad en douchecabine.

##### Tweede verdieping:

Overloop met toegang tot de slaapkamers, tweede badkamer en luik naar de bergvliegering met vlizotrap.

Slaapkamer 4 (4,56 x 5,39 m.): Aan de achterzijde met dakkapel, met nis voor een leuke speelhoek of knusse slaapplek.

Slaapkamer 5 (4,57 x 5,39 m.): Aan de voorzijde, ook met nis.

Tweede badkamer voorzien van een douchecabine, wastafel en designradiator. Separaat toilet.

De ruime tuin heeft een tuinhuisje en een achterom. De schutting is in 2018 in zijn geheel vernieuwd.

Bijzonderheden en details:

- Woonoppervlakte 167 m<sup>2</sup>, inhoud 556 m<sup>3</sup>.
- In 2015 is het schilderwerk uitgevoerd.
- Extra veel woonoppervlakte door dakopbouw en doorbreken naar garage.
- Aan de voorzijde zijn elektrische zonneschermen aanwezig.
- Oplevering in overleg en conform Lijst van Zaken

Wij nodigen u van harte uit om dit ruime huis met eigen ogen te bewonderen.

Bel of e-mail DB Makelaars voor een vrijblijvende afspraak, vanzelfsprekend ook mogelijk in de avonden en weekenden.

Alle verstrekte informatie moet beschouwd worden als een uitnodiging tot het doen van een bod of om in onderhandeling te treden. Er kunnen geen rechten worden ontleend aan deze woninginformatie.

Toelichtingsclausule NEN2580:

De Meetinstructie is gebaseerd op de NEN2580. De Meetinstructie is bedoeld om een meer eenduidige manier van meten toe te passen voor het geven van een indicatie van de gebruiksoppervlakte. De Meetinstructie sluit verschillen in meetuitkomsten niet volledig uit, door bijvoorbeeld interpretatieverschillen, afrondingen of beperkingen bij het uitvoeren van de meting.

Koopovereenkomst pas rechtsgeldig na ondertekening:

Een mondelinge overeenstemming tussen de particuliere verkoper en de particuliere koper is niet rechtsgeldig. Met andere woorden: er is geen koop. Er is pas sprake van een rechtsgeldige koop als de particuliere verkoper en de particuliere koper de koopovereenkomst hebben ondertekend. Dit vloeit voort uit artikel 7:2 Burgerlijk Wetboek. Een bevestiging van de mondelinge overeenstemming per e-mail of een toegestuurd concept van de koopovereenkomst wordt overigens niet gezien als een 'ondertekende koopovereenkomst'.



DB MAKELAARS

## Kenmerken

Vraagprijs	: € 489.000,00
Soort	: Woonhuis
Type woning	: 2-onder-1-kapwoning
Aantal kamers	: 6 kamers waarvan 5 slaapkamer(s)
Inhoud woning	: 556 m <sup>3</sup>
Perceel oppervlakte	: 210 m <sup>2</sup>
Gebruiksoppervlakte woonfunctie	: 167 m <sup>2</sup>
Soort woning	: Eengezinswoning
Bouwjaar	: 1992
Ligging	: In centrum, in woonwijk
Tuin	: Achtertuin, voortuin
Hoofdtuin	: Achtertuin 94 m <sup>2</sup>
Garage	: Geen garage
Energielabel	: B
Verwarming	: C.V.-Ketel
C.V.-ketel	: AWB (Gas gestookt combiketel uit 2005)

## Locatie

Krulmos 11  
2661 ME BERGSCHENHOEK

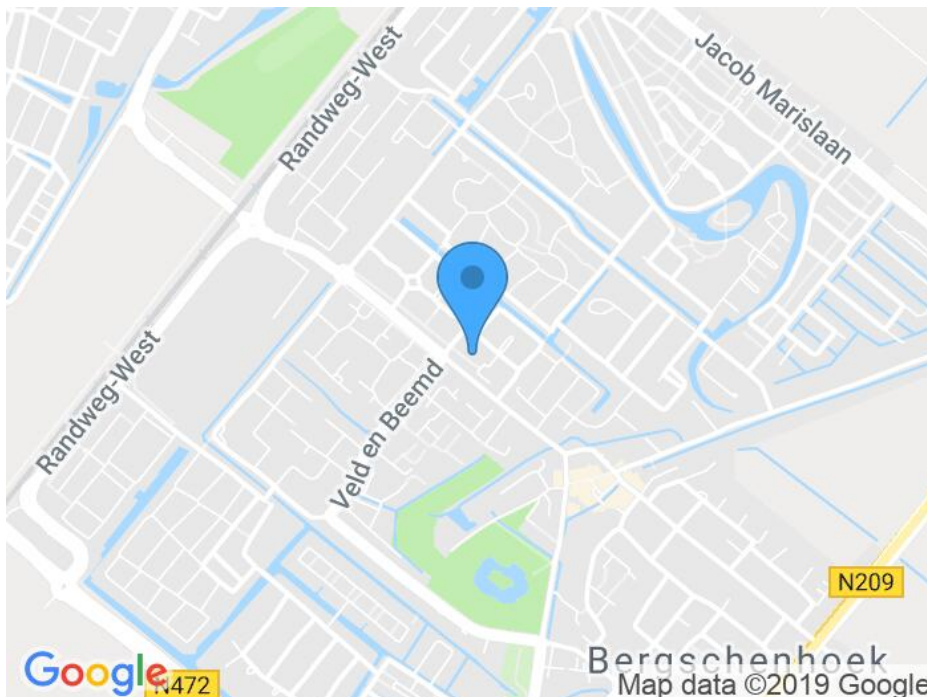

DB Makelaars  
Tobias Asserlaan 3  
2662 SB, BERGSCHENHOEK  
Tel: 010-7850833  
E-mail: info@dbmakelaars.nl



DB MAKELAARS



DB Makelaars  
Tobias Asserlaan 3  
2662 SB, BERGSCHENHOEK  
Tel: 010-7850833  
E-mail: [info@dbmakelaars.nl](mailto:info@dbmakelaars.nl)



DB MAKELAARS



DB Makelaars  
Tobias Asserlaan 3  
2662 SB, BERGSCHENHOEK  
Tel: 010-7850833  
E-mail: info@dbmakelaars.nl



DB MAKELAARS



DB Makelaars  
Tobias Asserlaan 3  
2662 SB, BERGSCHENHOEK  
Tel: 010-7850833  
E-mail: [info@dbmakelaars.nl](mailto:info@dbmakelaars.nl)



DB MAKELAARS



DB Makelaars  
Tobias Asserlaan 3  
2662 SB, BERGSCHENHOEK  
Tel: 010-7850833  
E-mail: info@dbmakelaars.nl





DB MAKELAARS



DB Makelaars  
Tobias Asserlaan 3  
2662 SB, BERGSCHENHOEK  
Tel: 010-7850833  
E-mail: [info@dbmakelaars.nl](mailto:info@dbmakelaars.nl)



DB MAKELAARS



DB Makelaars  
Tobias Asserlaan 3  
2662 SB, BERGSCHENHOEK  
Tel: 010-7850833  
E-mail: info@dbmakelaars.nl



DB MAKELAARS



DB Makelaars  
Tobias Asserlaan 3  
2662 SB, BERGSCHENHOEK  
Tel: 010-7850833  
E-mail: info@dbmakelaars.nl



DB MAKELAARS



DB Makelaars  
Tobias Asserlaan 3  
2662 SB, BERGSCHENHOEK  
Tel: 010-7850833  
E-mail: [info@dbmakelaars.nl](mailto:info@dbmakelaars.nl)



DB MAKELAARS



DB Makelaars  
Tobias Asserlaan 3  
2662 SB, BERGSCHENHOEK  
Tel: 010-7850833  
E-mail: info@dbmakelaars.nl



DB MAKELAARS



DB Makelaars  
Tobias Asserlaan 3  
2662 SB, BERGSCHENHOEK  
Tel: 010-7850833  
E-mail: info@dbmakelaars.nl



DB MAKELAARS



DB Makelaars  
Tobias Asserlaan 3  
2662 SB, BERGSCHENHOEK  
Tel: 010-7850833  
E-mail: info@dbmakelaars.nl



DB MAKELAARS



DB Makelaars  
Tobias Asserlaan 3  
2662 SB, BERGSCHENHOEK  
Tel: 010-7850833  
E-mail: [info@dbmakelaars.nl](mailto:info@dbmakelaars.nl)





DB MAKELAARS



DB Makelaars  
Tobias Asserlaan 3  
2662 SB, BERGSCHENHOEK  
Tel: 010-7850833  
E-mail: info@dbmakelaars.nl



DB MAKELAARS



DB Makelaars  
Tobias Asserlaan 3  
2662 SB, BERGSCHENHOEK  
Tel: 010-7850833  
E-mail: info@dbmakelaars.nl



DB MAKELAARS



DB Makelaars  
Tobias Asserlaan 3  
2662 SB, BERGSCHENHOEK  
Tel: 010-7850833  
E-mail: info@dbmakelaars.nl



DB MAKELAARS



DB Makelaars  
Tobias Asserlaan 3  
2662 SB, BERGSCHENHOEK  
Tel: 010-7850833  
E-mail: info@dbmakelaars.nl



DB MAKELAARS



DB Makelaars  
Tobias Asserlaan 3  
2662 SB, BERGSCHENHOEK  
Tel: 010-7850833  
E-mail: info@dbmakelaars.nl



DB MAKELAARS



DB Makelaars  
Tobias Asserlaan 3  
2662 SB, BERGSCHENHOEK  
Tel: 010-7850833  
E-mail: info@dbmakelaars.nl



DB MAKELAARS



DB Makelaars  
Tobias Asserlaan 3  
2662 SB, BERGSCHENHOEK  
Tel: 010-7850833  
E-mail: [info@dbmakelaars.nl](mailto:info@dbmakelaars.nl)



DB MAKELAARS

# Kadastrale kaart



Deze kaart is noordgericht	Schaal 1:500
12345 Perceelnummer	Kadastrale gemeente BERGSCHEHOEK
25 Huisnummer	Secie A
Vastgestelde kadastrale grens	Perceel 3470
Voorlopige kadastrale grens	
Administratieve kadastrale grens	
Bebouwing	
Overige topografie	

Voor een eensluitend uittreksel, Apeldoorn, 4 oktober 2018  
De bewaarder van het kadaster en de openbare registers

Aan dit uittreksel kunnen geen betrouwbare maten worden ontleend.  
De Dienst voor het kadaster en de openbare registers behoudt zich de intellectuele eigendomsrechten voor, waaronder het auteursrecht en het databankenrecht.



DB Makelaars  
Tobias Asserlaan 3  
2662 SB, BERGSCHEHOEK  
Tel: 010-7850833  
E-mail: info@dbmakelaars.nl





DB MAKELAARS

# Plattegrond

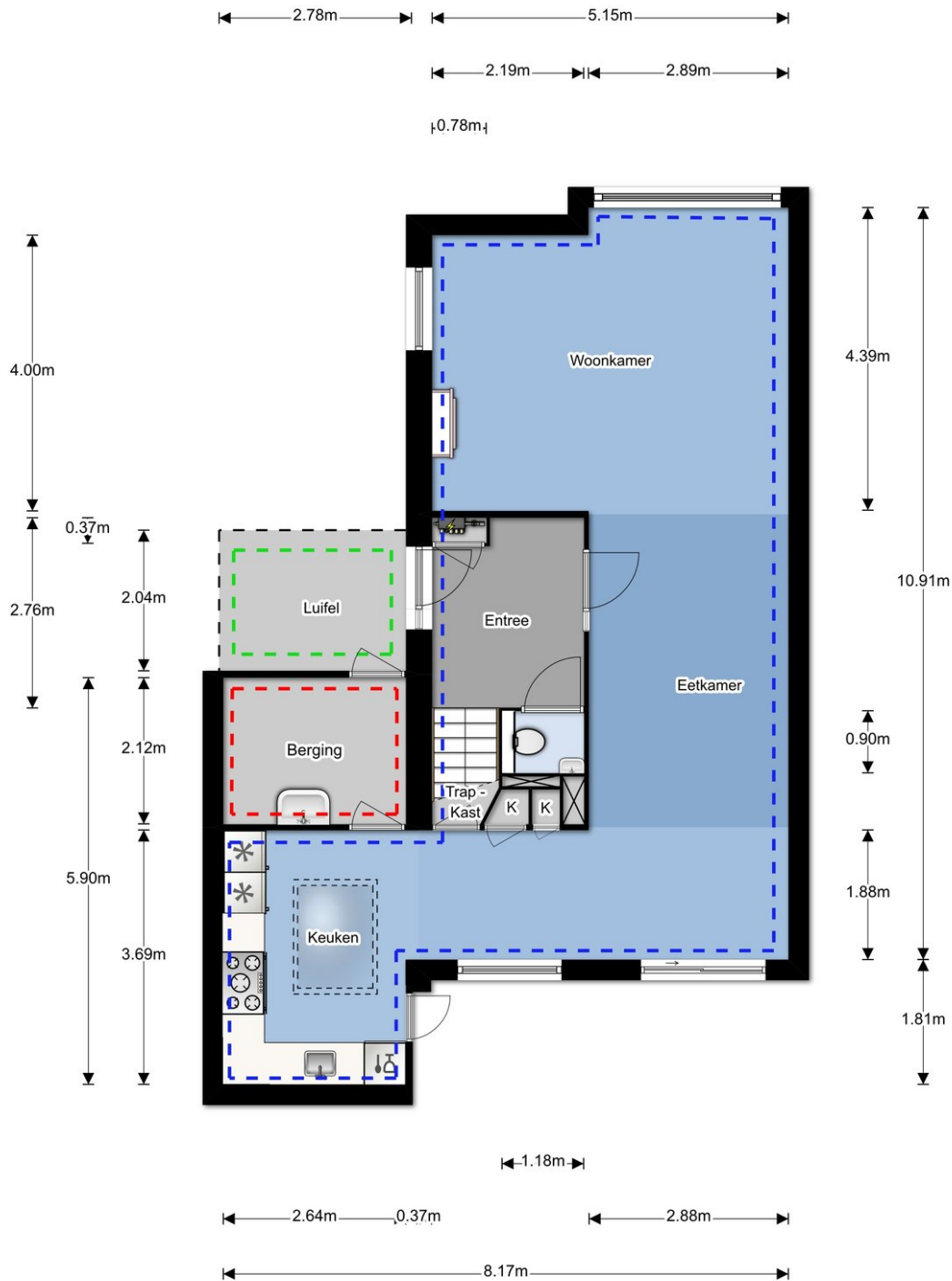

DB Makelaars  
Tobias Asserlaan 3  
2662 SB, BERGSCHENHOEK  
Tel: 010-7850833  
E-mail: info@dbmakelaars.nl



DB MAKELAARS

# Plattegrond

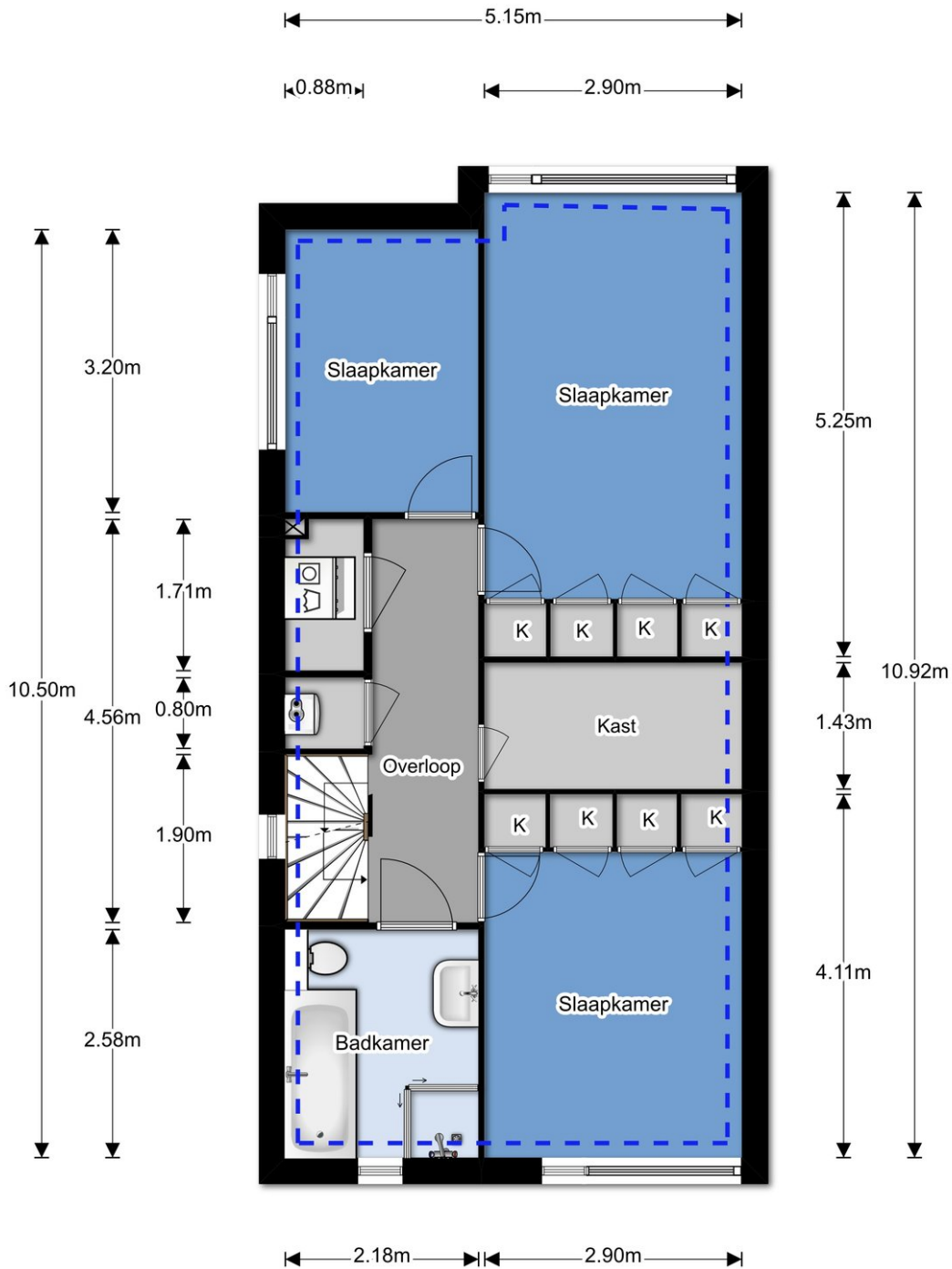

DB Makelaars  
Tobias Asserlaan 3  
2662 SB, BERGSCHEHOEK  
Tel: 010-7850833  
E-mail: info@dbmakelaars.nl



DB MAKELAARS

# Plattegrond

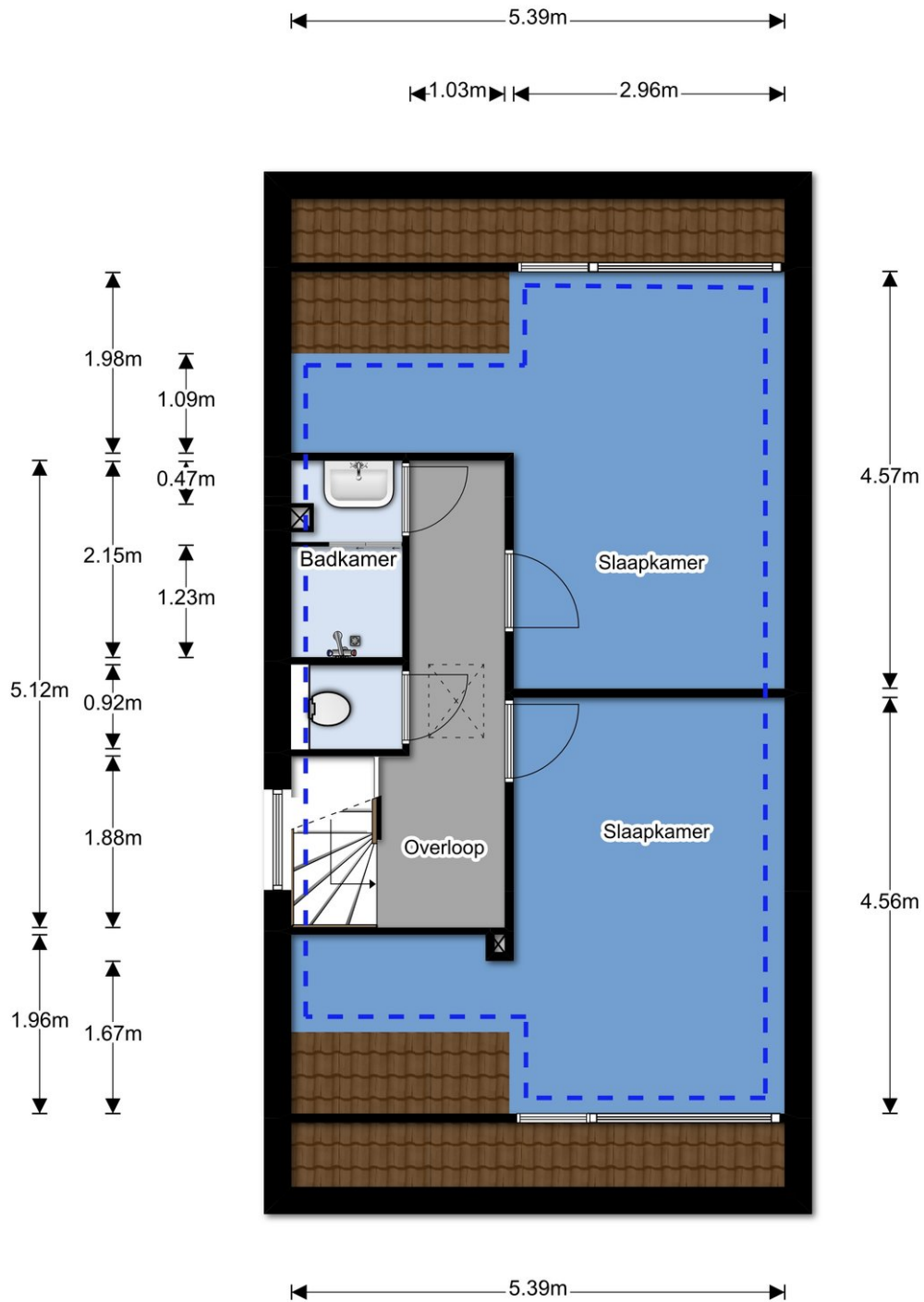

DB Makelaars  
Tobias Asserlaan 3  
2662 SB, BERGSCHENHOEK  
Tel: 010-7850833  
E-mail: info@dbmakelaars.nl

## Plattegrond

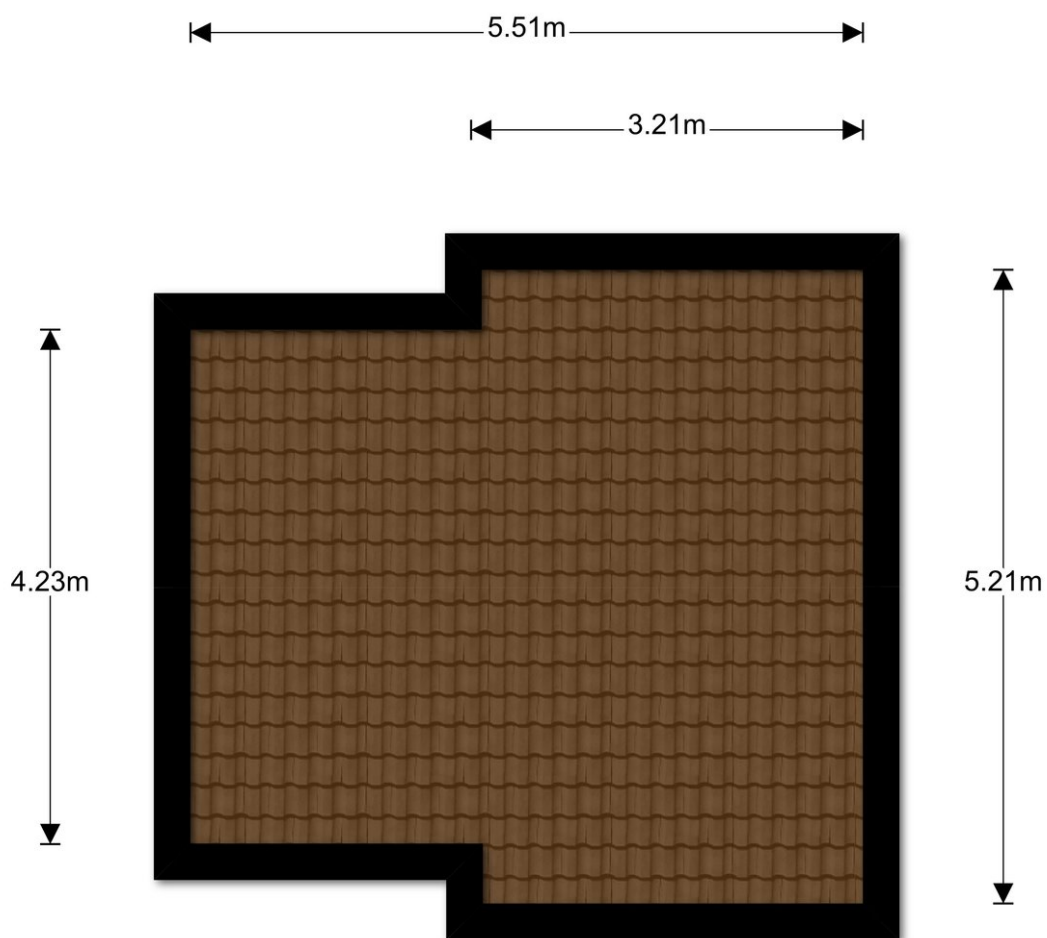

## Plattegrond

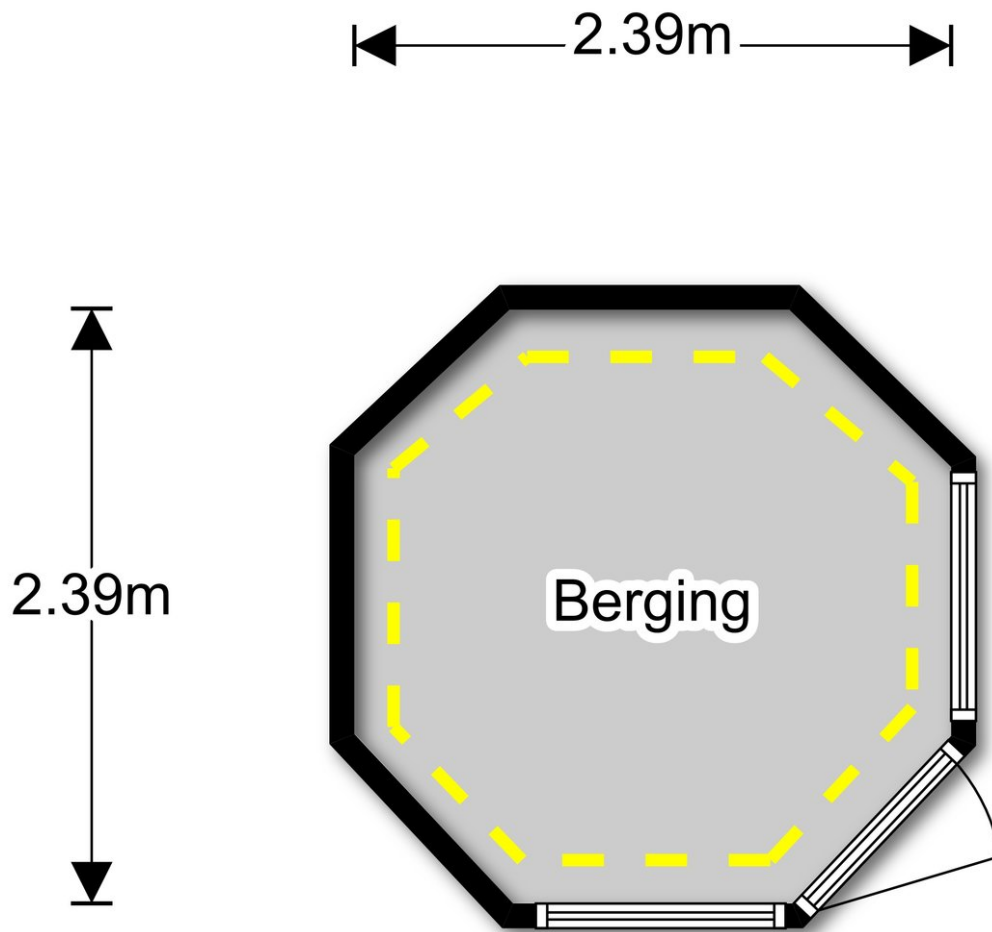

# Lijst van zaken



## Persoonlijke gegevens

Naam:

Adres te verkopen woning:

Kruulmos 11 Bergschenhoek

Datum:

Voor de onderstaande zaken -ongeacht of ze roerend dan wel onroerend zijn- geldt dat ze soms wel en soms niet in de woning achterblijven. De lijst is bedoeld om duidelijkheid te scheppen om discussies achteraf te voorkomen.

**Let op!** Indien er geen duidelijkheid bestaat omtrent een zaak en/of indien er geen nadere afspraken zijn gemaakt over een zaak betekent dit dat de betreffende zaak wordt meegenomen door verkoper en dus **niet** achterblijft in de woning.

	Blijft achter	Gaat mee	Kan worden overgenomen	n.v.t.
<b>Woning</b>				
<i>Interieur</i>				
Verlichting, te weten:				
- inbouwspots/dimmers	<input checked="" type="checkbox"/>	<input type="checkbox"/>	<input type="checkbox"/>	<input type="checkbox"/>
- opbouwspots/armaturen/lampen/dimmers	<input type="checkbox"/>	<input type="checkbox"/>	<input type="checkbox"/>	<input checked="" type="checkbox"/>
- losse (hang)lampen	<input type="checkbox"/>	<input checked="" type="checkbox"/>	<input checked="" type="checkbox"/>	<input type="checkbox"/>
-	<input type="checkbox"/>	<input type="checkbox"/>	<input type="checkbox"/>	<input type="checkbox"/>
-	<input type="checkbox"/>	<input type="checkbox"/>	<input type="checkbox"/>	<input type="checkbox"/>
(Losse)kasten, legplanken, te weten:				
- planken in berging	<input checked="" type="checkbox"/>	<input type="checkbox"/>	<input type="checkbox"/>	<input type="checkbox"/>
- planken in waskamer	<input type="checkbox"/>	<input type="checkbox"/>	<input checked="" type="checkbox"/>	<input type="checkbox"/>
Raamdecoratie/zonwering binnen, te weten:				
- gordijnrails	<input checked="" type="checkbox"/>	<input type="checkbox"/>	<input type="checkbox"/>	<input type="checkbox"/>
- gordijnen	<input checked="" type="checkbox"/>	<input type="checkbox"/>	<input type="checkbox"/>	<input type="checkbox"/>
- overgordijnen	<input checked="" type="checkbox"/>	<input type="checkbox"/>	<input type="checkbox"/>	<input type="checkbox"/>
- vitrages	<input checked="" type="checkbox"/>	<input type="checkbox"/>	<input type="checkbox"/>	<input type="checkbox"/>
- rolgordijnen	<input type="checkbox"/>	<input type="checkbox"/>	<input type="checkbox"/>	<input checked="" type="checkbox"/>
- lamellen	<input checked="" type="checkbox"/>	<input type="checkbox"/>	<input type="checkbox"/>	<input type="checkbox"/>
- jaloezieën	<input type="checkbox"/>	<input type="checkbox"/>	<input type="checkbox"/>	<input checked="" type="checkbox"/>
- (losse) horren/rolhorren	<input checked="" type="checkbox"/>	<input type="checkbox"/>	<input type="checkbox"/>	<input type="checkbox"/>
-	<input type="checkbox"/>	<input type="checkbox"/>	<input type="checkbox"/>	<input type="checkbox"/>
-	<input type="checkbox"/>	<input type="checkbox"/>	<input type="checkbox"/>	<input type="checkbox"/>
Vloerdecoratie, te weten:				
- vloerbedekking	<input checked="" type="checkbox"/>	<input type="checkbox"/>	<input type="checkbox"/>	<input type="checkbox"/>
- parketvloer	<input checked="" type="checkbox"/>	<input type="checkbox"/>	<input type="checkbox"/>	<input type="checkbox"/>
- houten vloer(delen)	<input checked="" type="checkbox"/>	<input type="checkbox"/>	<input type="checkbox"/>	<input checked="" type="checkbox"/>
- laminaat	<input checked="" type="checkbox"/>	<input type="checkbox"/>	<input type="checkbox"/>	<input type="checkbox"/>
- plavuizen	<input checked="" type="checkbox"/>	<input type="checkbox"/>	<input type="checkbox"/>	<input type="checkbox"/>
-	<input type="checkbox"/>	<input type="checkbox"/>	<input type="checkbox"/>	<input type="checkbox"/>
-	<input type="checkbox"/>	<input type="checkbox"/>	<input type="checkbox"/>	<input type="checkbox"/>
(Voorzet) openhaard met toebehoren	<input checked="" type="checkbox"/>	<input type="checkbox"/>	<input type="checkbox"/>	<input type="checkbox"/>
Allesbrander	<input type="checkbox"/>	<input type="checkbox"/>	<input type="checkbox"/>	<input checked="" type="checkbox"/>
Houtkachel	<input type="checkbox"/>	<input type="checkbox"/>	<input type="checkbox"/>	<input checked="" type="checkbox"/>
(Gas)kachels	<input type="checkbox"/>	<input type="checkbox"/>	<input type="checkbox"/>	<input checked="" type="checkbox"/>

# Lijst van zaken



	Blijft achter	Gaat mee	Kan worden overgenomen	n.v.t.
Designradiator(en)	<input type="checkbox"/>	<input type="checkbox"/>	<input type="checkbox"/>	<input checked="" type="checkbox"/>
Radiatorafwerking	<input type="checkbox"/>	<input type="checkbox"/>	<input type="checkbox"/>	<input checked="" type="checkbox"/>
Overig, te weten:				
- spiegelwanden	<input checked="" type="checkbox"/>	<input type="checkbox"/>	<input type="checkbox"/>	<input type="checkbox"/>
- schilderij ophangstelsysteem	<input type="checkbox"/>	<input type="checkbox"/>	<input type="checkbox"/>	<input checked="" type="checkbox"/>
- vast bed + kast sl. kamer	<input checked="" type="checkbox"/>	<input type="checkbox"/>	<input type="checkbox"/>	<input type="checkbox"/>
-	<input type="checkbox"/>	<input type="checkbox"/>	<input type="checkbox"/>	<input type="checkbox"/>
<b>Keuken</b>				
Keukenblok (met bovenkasten)	<input checked="" type="checkbox"/>	<input type="checkbox"/>	<input type="checkbox"/>	<input type="checkbox"/>
Keuken (inbouw)apparatuur, te weten:				
- kookplaat	<input checked="" type="checkbox"/>	<input type="checkbox"/>	<input type="checkbox"/>	<input checked="" type="checkbox"/>
- (gas)fornuis	<input checked="" type="checkbox"/>	<input type="checkbox"/>	<input type="checkbox"/>	<input type="checkbox"/>
- afzuigkap	<input checked="" type="checkbox"/>	<input type="checkbox"/>	<input type="checkbox"/>	<input type="checkbox"/>
- magnetron	<input type="checkbox"/>	<input type="checkbox"/>	<input type="checkbox"/>	<input checked="" type="checkbox"/>
- oven	<input checked="" type="checkbox"/>	<input type="checkbox"/>	<input type="checkbox"/>	<input type="checkbox"/>
- combi-oven/combimagnetron	<input type="checkbox"/>	<input type="checkbox"/>	<input type="checkbox"/>	<input checked="" type="checkbox"/>
- koelkast	<input checked="" type="checkbox"/>	<input type="checkbox"/>	<input type="checkbox"/>	<input type="checkbox"/>
- vriezer	<input checked="" type="checkbox"/>	<input type="checkbox"/>	<input type="checkbox"/>	<input type="checkbox"/>
- koel-vriescombinatie	<input type="checkbox"/>	<input type="checkbox"/>	<input type="checkbox"/>	<input checked="" type="checkbox"/>
- vaatwasser	<input checked="" type="checkbox"/>	<input type="checkbox"/>	<input type="checkbox"/>	<input type="checkbox"/>
- Quooker	<input type="checkbox"/>	<input type="checkbox"/>	<input type="checkbox"/>	<input checked="" type="checkbox"/>
- koffiezetapparaat	<input type="checkbox"/>	<input type="checkbox"/>	<input type="checkbox"/>	<input checked="" type="checkbox"/>
-	<input type="checkbox"/>	<input type="checkbox"/>	<input type="checkbox"/>	<input type="checkbox"/>
-	<input type="checkbox"/>	<input type="checkbox"/>	<input type="checkbox"/>	<input type="checkbox"/>
Keukenaccessoires	<input type="checkbox"/>	<input type="checkbox"/>	<input type="checkbox"/>	<input checked="" type="checkbox"/>
-	<input type="checkbox"/>	<input type="checkbox"/>	<input type="checkbox"/>	<input type="checkbox"/>
-	<input type="checkbox"/>	<input type="checkbox"/>	<input type="checkbox"/>	<input type="checkbox"/>
<b>Sanitair/sauna</b>				
Toilet met de volgende toebehoren:				
- toilet	<input checked="" type="checkbox"/>	<input type="checkbox"/>	<input type="checkbox"/>	<input type="checkbox"/>
- toilethouder	<input checked="" type="checkbox"/>	<input type="checkbox"/>	<input type="checkbox"/>	<input type="checkbox"/>
- toiletborstel(houder)	<input checked="" type="checkbox"/>	<input type="checkbox"/>	<input type="checkbox"/>	<input type="checkbox"/>
- fontein	<input checked="" type="checkbox"/>	<input type="checkbox"/>	<input type="checkbox"/>	<input type="checkbox"/>
-	<input type="checkbox"/>	<input type="checkbox"/>	<input type="checkbox"/>	<input type="checkbox"/>
-	<input type="checkbox"/>	<input type="checkbox"/>	<input type="checkbox"/>	<input type="checkbox"/>
Badkamer met de volgende toebehoren:				
- ligbad	<input checked="" type="checkbox"/>	<input type="checkbox"/>	<input type="checkbox"/>	<input type="checkbox"/>
- jacuzzi/whirlpool	<input type="checkbox"/>	<input type="checkbox"/>	<input type="checkbox"/>	<input checked="" type="checkbox"/>
- douche (cabine/scherm)	<input checked="" type="checkbox"/>	<input type="checkbox"/>	<input type="checkbox"/>	<input type="checkbox"/>
- stoomdouche (cabine)	<input type="checkbox"/>	<input type="checkbox"/>	<input type="checkbox"/>	<input checked="" type="checkbox"/>
- wastafel	<input checked="" type="checkbox"/>	<input type="checkbox"/>	<input type="checkbox"/>	<input type="checkbox"/>
- wastafelmeubel / = spiegel kast	<input checked="" type="checkbox"/>	<input type="checkbox"/>	<input type="checkbox"/>	<input type="checkbox"/>
- planchet	<input type="checkbox"/>	<input type="checkbox"/>	<input type="checkbox"/>	<input checked="" type="checkbox"/>

# Lijst van zaken



	Blijft achter	Gaat mee	Kan worden overgenomen	n.v.t.
- toiletkast	<input type="checkbox"/>	<input type="checkbox"/>	<input type="checkbox"/>	<input checked="" type="checkbox"/>
- toilet	<input checked="" type="checkbox"/>	<input type="checkbox"/>	<input type="checkbox"/>	<input type="checkbox"/>
- toiletrolhouder	<input checked="" type="checkbox"/>	<input type="checkbox"/>	<input type="checkbox"/>	<input type="checkbox"/>
- toiletborstel(houder)	<input checked="" type="checkbox"/>	<input type="checkbox"/>	<input type="checkbox"/>	<input type="checkbox"/>
-	<input type="checkbox"/>	<input type="checkbox"/>	<input type="checkbox"/>	<input type="checkbox"/>
-	<input type="checkbox"/>	<input type="checkbox"/>	<input type="checkbox"/>	<input type="checkbox"/>
Sauna met toebehoren	<input type="checkbox"/>	<input type="checkbox"/>	<input type="checkbox"/>	<input checked="" type="checkbox"/>
	<input type="checkbox"/>	<input type="checkbox"/>	<input type="checkbox"/>	<input type="checkbox"/>
<b>Exterieur/installaties/veiligheid/energiebesparing</b>				
Schotel/antenne	<input type="checkbox"/>	<input type="checkbox"/>	<input type="checkbox"/>	<input checked="" type="checkbox"/>
Brievenbus	<input type="checkbox"/>	<input type="checkbox"/>	<input type="checkbox"/>	<input checked="" type="checkbox"/>
(Voordeur)bel	<input checked="" type="checkbox"/>	<input type="checkbox"/>	<input type="checkbox"/>	<input type="checkbox"/>
Alarminstallatie	<input checked="" type="checkbox"/>	<input type="checkbox"/>	<input type="checkbox"/>	<input type="checkbox"/>
(Veiligheids)sloten en overige inbraakpreventie	<input checked="" type="checkbox"/>	<input type="checkbox"/>	<input type="checkbox"/>	<input type="checkbox"/>
Rookmelders	<input checked="" type="checkbox"/>	<input type="checkbox"/>	<input type="checkbox"/>	<input type="checkbox"/>
Screens/rolluiken	<input type="checkbox"/>	<input type="checkbox"/>	<input type="checkbox"/>	<input checked="" type="checkbox"/>
CV met toebehoren	<input checked="" type="checkbox"/>	<input type="checkbox"/>	<input type="checkbox"/>	<input type="checkbox"/>
(Klok)thermostaat	<input checked="" type="checkbox"/>	<input type="checkbox"/>	<input type="checkbox"/>	<input type="checkbox"/>
Warmwatervoorziening, te weten:				
- via CV-installatie	<input checked="" type="checkbox"/>	<input type="checkbox"/>	<input type="checkbox"/>	<input type="checkbox"/>
- boiler	<input type="checkbox"/>	<input type="checkbox"/>	<input type="checkbox"/>	<input checked="" type="checkbox"/>
- close-in boiler	<input type="checkbox"/>	<input type="checkbox"/>	<input type="checkbox"/>	<input checked="" type="checkbox"/>
- geiser	<input type="checkbox"/>	<input type="checkbox"/>	<input type="checkbox"/>	<input checked="" type="checkbox"/>
-	<input type="checkbox"/>	<input type="checkbox"/>	<input type="checkbox"/>	<input type="checkbox"/>
-	<input type="checkbox"/>	<input type="checkbox"/>	<input type="checkbox"/>	<input type="checkbox"/>
Mechanische ventilatie	<input checked="" type="checkbox"/>	<input type="checkbox"/>	<input type="checkbox"/>	<input type="checkbox"/>
Luchtbehandeling	<input type="checkbox"/>	<input type="checkbox"/>	<input type="checkbox"/>	<input checked="" type="checkbox"/>
Airconditioning met toebehoren (aantal:.....)	<input type="checkbox"/>	<input type="checkbox"/>	<input type="checkbox"/>	<input checked="" type="checkbox"/>
Isolatievoorzieningen (voorzetramen/radiatorfolie etc.), te weten:				
-	<input type="checkbox"/>	<input type="checkbox"/>	<input type="checkbox"/>	<input type="checkbox"/>
-	<input type="checkbox"/>	<input type="checkbox"/>	<input type="checkbox"/>	<input type="checkbox"/>
Telefoonaansluiting/internet aansluiting	<input checked="" type="checkbox"/>	<input type="checkbox"/>	<input type="checkbox"/>	<input type="checkbox"/>
Veiligheidsschakelaar wasautomaat	<input type="checkbox"/>	<input type="checkbox"/>	<input type="checkbox"/>	<input checked="" type="checkbox"/>
Waterslot wasautomaat	<input type="checkbox"/>	<input type="checkbox"/>	<input type="checkbox"/>	<input checked="" type="checkbox"/>
Zonnepanelen	<input type="checkbox"/>	<input type="checkbox"/>	<input type="checkbox"/>	<input checked="" type="checkbox"/>
	<input type="checkbox"/>	<input type="checkbox"/>	<input type="checkbox"/>	<input type="checkbox"/>
	<input type="checkbox"/>	<input type="checkbox"/>	<input type="checkbox"/>	<input type="checkbox"/>
<b>Tuin</b>				
<b>Inrichting</b>				
Tuinaanleg/bestrating	<input checked="" type="checkbox"/>	<input type="checkbox"/>	<input type="checkbox"/>	<input type="checkbox"/>
Beplanting	<input checked="" type="checkbox"/>	<input type="checkbox"/>	<input type="checkbox"/>	<input type="checkbox"/>
	<input type="checkbox"/>	<input type="checkbox"/>	<input type="checkbox"/>	<input type="checkbox"/>



# Lijst van zaken



	Blijft achter	Gaat mee	Kan worden overgenomen	n.v.t.
<b>Verlichting/installaties</b>				
Buitenverlichting	<input checked="" type="checkbox"/>	<input type="checkbox"/>	<input type="checkbox"/>	<input type="checkbox"/>
Tijd- of schemerschakelaar/bewegingsmelder	<input type="checkbox"/>	<input type="checkbox"/>	<input type="checkbox"/>	<input checked="" type="checkbox"/>
	<input type="checkbox"/>	<input type="checkbox"/>	<input type="checkbox"/>	<input type="checkbox"/>
<b>Bebouwing</b>				
Tuinhuis/buitenberging	<input checked="" type="checkbox"/>	<input type="checkbox"/>	<input type="checkbox"/>	<input type="checkbox"/>
Kasten/werkbank in tuinhuis/berging (tafelbe)	<input checked="" type="checkbox"/>	<input type="checkbox"/>	<input type="checkbox"/>	<input type="checkbox"/>
(Broei)kas	<input type="checkbox"/>	<input type="checkbox"/>	<input type="checkbox"/>	<input checked="" type="checkbox"/>
	<input type="checkbox"/>	<input type="checkbox"/>	<input type="checkbox"/>	<input type="checkbox"/>
	<input type="checkbox"/>	<input type="checkbox"/>	<input type="checkbox"/>	<input type="checkbox"/>
<b>Overig</b>				
Overige tuin, te weten:	<input type="checkbox"/>	<input type="checkbox"/>	<input type="checkbox"/>	<input type="checkbox"/>
- (sier)hek	<input type="checkbox"/>	<input type="checkbox"/>	<input type="checkbox"/>	<input checked="" type="checkbox"/>
- vlaggenmast(houder)	<input type="checkbox"/>	<input type="checkbox"/>	<input type="checkbox"/>	<input checked="" type="checkbox"/>
-	<input type="checkbox"/>	<input type="checkbox"/>	<input type="checkbox"/>	<input type="checkbox"/>
-	<input type="checkbox"/>	<input type="checkbox"/>	<input type="checkbox"/>	<input type="checkbox"/>
<b>Overig</b>				
Zijn er zaken die geen eigendom zijn van verkoper omdat er sprake is van een leasecontract. Zo ja, neemt verkoper de zaak mee of moet het betreffende contract worden overgenomen?	Ja	<b>Nee</b>	Gaat mee	Moet worden overgenomen
CV/geiser/boiler	<input type="checkbox"/>	<input type="checkbox"/>	<input type="checkbox"/>	<input type="checkbox"/>
Keuken/tuin/kozijnen	<input type="checkbox"/>	<input type="checkbox"/>	<input type="checkbox"/>	<input type="checkbox"/>
Intelligente thermostaten e.d.	<input type="checkbox"/>	<input type="checkbox"/>	<input type="checkbox"/>	<input type="checkbox"/>
Stadsverwarming	<input type="checkbox"/>	<input type="checkbox"/>	<input type="checkbox"/>	<input type="checkbox"/>
Zonnepanelen	<input type="checkbox"/>	<input type="checkbox"/>	<input type="checkbox"/>	<input type="checkbox"/>
	<input type="checkbox"/>	<input type="checkbox"/>	<input type="checkbox"/>	<input type="checkbox"/>
	<input type="checkbox"/>	<input type="checkbox"/>	<input type="checkbox"/>	<input type="checkbox"/>
Bijlage(n) over te nemen contracten:				
-				
-				

Voor akkoord,

De opdrachtgever/verkoper,  
(en echtgeno(o)t(e)/partner)

plaats en datum:

Koper,  
(en echtgeno(o)t(e)/partner)

plaats en datum:

## Vragenlijst voor de verkoop van een woning

Indien u dat nodig vindt, kunt u nadere informatie geven aan het einde van deze vragenlijst of bij de tekst. Als u twijfelt over de juiste beantwoording, of als u een vraag niet begrijpt, zet dan een vraagteken voor de vraag. Neem dan zo snel mogelijk contact op met uw NVM-makelaar.  
 (\* Een kopie van deel B wordt verstrekt aan de koper en kan, indien partijen dit wensen, als bijlage aan de koopakte gehecht worden.)

### DEEL B

#### Persoonlijke gegevens

Naam : .....

Adres te verkopen woning: .....

Krulmos 11 Bergschenhoek

#### 1. Bijzonderheden

a. Zijn er nadat u het perceel in eigendom hebt gekregen nog andere, eventuele aanvullende notariële of onderhandse akten opgesteld met betrekking tot het perceel?  nee/ja

b. Zijn er voor zover u bekend mondelinge of schriftelijke afspraken gemaakt over aangrenzende percelen?  nee/ja  
 (Denk hierbij aan regelingen voor het gebruik van een poort, schuur, garage, tuin, overeenkomsten met meerdere burens, toezeggingen, erfafscheidingen.)

Zo ja, welke zijn dat?

c. Wijken de huidige terreinafscheidingen volgens u af van de kadastrale eigendoms-grenzen?  nee/ja  
 (Denk hierbij ook aan strookjes grond van de gemeente die u in gebruik heeft, of grond van u die gebruikt wordt door de burens.)

Zo ja, waaruit bestaat die afwijking?

d. Is een gedeelte van uw pand, schuur, garage of schutting gebouwd op grond van de burens of andersom?  nee/ja

Zo ja, graag nader toelichten:

e. Heeft u grond van derden in gebruik?  nee/ja  
 Zo ja, welke?

f. Rusten er voor zover u weet rechten op het perceel, zoals erfpacht, opstalrecht, vruchtgebruik, erfdienstbaarheden, kwalitatieve rechten of verplichtingen, kettingbedingen, voorkeursrechten, optierechten, rechten van wederinkoop, huurkoop, concurrentiebedingen etc.?  nee/ja  
 (Bijvoorbeeld recht van overpad, 1<sup>e</sup> recht van koop verstrekt aan derden, lopende, geschillen afspraken met betrekking tot gebruik van grond aan of van derden, verhuur, optiebedingen, etc.)

Zo ja, welke?

g. Is de wet Voorkeursrecht Gemeenten van toepassing?  nee/ja

h. Is er een anti-speculatiebeding van toepassing op de woning?  nee/ja  
 Zo ja, hoe lang nog?

i. Is er sprake van een beschermd stads- of dorpsgezicht?  nee/ja

Is er sprake van een gemeentelijk- of rijksmonument?  nee/ja

Is er sprake van een beeldbepalend object?  nee/ja

j. Is er sprake van ruilverkaveling?  nee/ja

k. Is er sprake van onteigening?  nee/ja

l. Is de woning of de grond geheel of gedeeltelijk verhuurd of bij anderen in gebruik?  nee/ja

Zo ja:

- is er een huurcontract?  nee/ja

- welk gedeelte is verhuurd?

.....

- welke delen vallen onder gezamenlijk gebruik?

.....

- welke zaken zijn van de huurder en mag hij verwijderen bij ontruiming? (Bijvoorbeeld geiser, keuken, lampen.)

.....

- heeft de huurder een waarborgsom gestort?  nee/ja

Zo ja, hoeveel?

.....

- hebt u nog andere afspraken met de huurders gemaakt?  nee/ja

Zo ja, welke?

.....

m. Is er over het pand een geschil/procedures gaande, al dan niet bij de rechter, huurcommissie of een andere instantie?  nee/ja

(Bijvoorbeeld onteigening/kwesties met burenen.)

Zo ja, welke is/zijn dat?

.....

n. Is er bezwaar gemaakt tegen de waardebeschikking WOZ?  nee/ja

Zo ja, toelichting:

.....

o. Zijn er door de overheid of nutsbedrijven verbeteringen of herstellingen voorgeschreven of aangekondigd die nog niet naar behoren zijn uitgevoerd?  nee/ja

p. Zijn er in het verleden subsidies of premies verstrekt die bij verkoop van de woning voor een deel kunnen worden teruggevorderd?  nee/ja

q. Is het pand onbewoonbaar verklaard of in het verleden ooit onbewoonbaar verklaard geweest?  nee/ja

r. Is er bij verkoop sprake van een omzetbelastingheffing?  nee/ja  
(Bijvoorbeeld omdat het een voormalig bedrijfsonroerendgoed is, of een woonwoning met praktijkgedeelte, of omdat u pas ingrijpend verbouwd hebt.)

s. Hoe gebruikt u de woning nu? (Bijvoorbeeld woning, praktijk, winkel, opslag.)

.....

Is dat gebruik volgens u en/of de gemeente toegestaan?  nee/ja

## 2. Gevels

a. Is er sprake (geweest) van vochtdoorslag of aanhoudend vochtige plekken op de gevels?  nee/ja  
Zo ja, waar?

.....

b. Zijn er (gerepareerde) scheuren/beschadigingen in/aan de gevels aanwezig?  nee/ja  
Zo ja, waar?

c. Zijn de gevels tijdens de bouw geïsoleerd?  nee/ja ?  
Zo nee, zijn de gevels daarna geïsoleerd?  nee/ja

d. Zijn de gevels ooit gereinigd?  nee/ja  
Zo ja, volgens welke methode?

.....

### 3. Dak(en)

a. Hoe oud zijn de daken?

Platte daken: ..... 1992 .....  
Overige daken: ..... 2005 .....

b. Heeft u last van daklekkages (gehad)?  nee/ja  
Zo ja, waar?

c. Zijn er in het verleden gebreken geconstateerd aan de dakconstructie zoals scheve, doorbuigende, krakende, beschadigde en/of aangetaste dakdelen?  nee/ja  
Zo ja, waar?

d. Heeft u het dak al eens (gedeeltelijk) laten vernieuwen c.q. laten repareren?  nee/ja  
in 2005 dakopbouw

e. Is het dak tijdens de bouw geïsoleerd?  nee/ja

f. Zo nee, is het dak daarna geïsoleerd?  nee/ja/gedeeltelijk  
dakopbouw

g. Zijn de regenwaterafvoeren in orde?  nee/ja  
Zo nee, toelichting:

h. Zijn de dakgoten in orde (bijv. lekkage)?  nee/ja  
Zo nee, toelichting:

### 4. Kozijnen, ramen en deuren

a. Wanneer zijn de kozijnen, ramen en deuren voor het laatst geschilderd?

..... 2015 .....

Is dit gebeurd door een erkend schildersbedrijf?  nee/ja

b. Functioneren alle scharnieren en sloten?  nee/ja  
Zo nee, toelichting:

c. Zijn alle sleutels aanwezig?  nee/ja

d. Is er sprake van isolerende beglazing?  ja/nee/gedeeltelijk  
alles is dubbelglas

e. Is er bij isolerende beglazing sprake van condensvorming tussen het glas?  nee/ja

Zo ja, waar?  
.....

### 5. Vloeren, plafonds en wanden

a. Is er sprake (geweest) van vocht- doorslag of optrekkend vocht op vloeren, plafonds en/of wanden?  nee/ja  
Zo ja, waar?

b. Is er sprake (geweest) van schimmel- vorming op de vloeren, plafonds en/of wanden?  nee/ja  
Zo ja, waar?

..... licht in douche ruimtes .....

c. Zijn er (gerepareerde) of (verborgen) scheuren en/of beschadigingen in/aan vloeren, plafonds en/of wanden aanwezig?  nee/ja  
Zo ja, waar?

Plafond /doorgang naar  
keuken kleine waterschade  
door lekkage badkamer - 2014

d. Hebben zich in het verleden problemen voorgedaan met de afwerkingen?  nee/ja  
(Bijvoorbeeld loszittend tegelwerk, loslatend behang of spuitwerk, holklinkend of loszittend stucwerk, etc.)  
Zo ja, waar?

e. Is er sprake (geweest) van gebreken aan de vloerconstructie, zoals scheve, doorbuigende, krakende, beschadigde en/of aangetaste vloerdelen?  nee/ja  
Zo ja, waar?

f. Is er sprake van vloerisolatie?  nee/ja

## 6. Kelder, kruipruimte en fundering

a. Is er sprake (geweest) van gebreken aan de fundering?  nee  ja  
Zo ja, waar?  nee  ja

b. Is de kruipruimte toegankelijk?  nee  ja

c. Is de kruipruimte droog?  ja  nee  meestal

d. Is er sprake van vochtdoorslag door de kelderwand?  ja  nee  soms

e. Is de grondwaterstand in de afgelopen jaren waarneembaar gewijzigd of is er sprake van wateroverlast geweest?  nee  ja  
Zo ja, heeft dit tot problemen geleid in de vorm van water in de kruipruimte c.q. kelder?  nee  ja

## 7. Installaties

a. Is er een CV-installatie aanwezig?  nee  ja  
Zo ja, welk type CV-ketel is het en hoe oud is deze?

A.W.B. 2005

Wanneer is deze voor het laatst onderhouden?

febr. 2019

b. Is meer dan 1 keer per jaar bijvullen van de CV-installatie noodzakelijk?  nee  ja  
Zo ja, hoe vaak?

c. Zijn er radiatoren die niet warm worden?  nee  ja  
Zo ja, welke?

d. Zijn er radiatoren of (water)leidingen die lekken?  nee  ja  
Zo ja, waar?

e. Zijn er radiatoren of (water)leidingen die ooit zijn bevroren?  nee  ja  
Zo ja, waar?

f. Zijn er vertrekken die niet (goed) warm worden?  nee  ja  
Zo ja, welke?

g. In welk jaar zijn voor het laatst de aanwezige schoorsteenkanalen/ rookgasafvoeren geveegd/gereinigd?

2018

h. Is de trek van aanwezige schoorsteenkanalen goed?  nee  ja

i. Is de elektrische installatie vernieuwd?  nee  ja  
Zo ja, wanneer en welke onderdelen?

j. Zijn u gebreken bekend aan de technische installaties?  nee  ja  
Zo ja, welke?

k. Zijn er andere installaties met gebreken?  nee  ja  
Zo ja, welke en welke bijzonderheden?

## 8. Sanitair en riolering

a. Zijn er beschadigingen aan wastafels, douche, bad, toiletten, gootstenen en kranen?  nee  ja  
Zo ja, welke?

b. Lopen de afvoeren van wastafels, douche, bad, toiletten, gootstenen en kranen goed door?  nee  ja  
Zo nee, welke niet?

c. Is de woning aangesloten op het gemeentelijke riool?  nee  ja

d. Zijn er gebreken (geweest) aan de riolering, zoals breuken, stankoverlast, lekkages, etc.?  nee  ja  
Zo ja, welke?

lang geleden (10-15 jr).  
een keer een verstopt riool

e. Is er een andere voorziening, zoals een septictank, beerput of dergelijk aanwezig?  nee  ja

## 9. Diversen

- a. Wat is het bouwjaar van de woning?  
..... 1992 .....
- b. Zijn er asbesthoudende materialen in de woning aanwezig?  
Zo ja, welke en waar?  nee/ja  
.....
- c. Blijft er in de woning zeil achter, al dan niet vastgelijmd, dat is aangeschaft tussen 1955 en 1982?  nee/ja
- d. Is er sprake van loden leidingen in de woning?  
Zo ja, waar?  nee/ja  
.....
- e. Is de grond voor zover bekend verontreinigd?  
Zo ja, is er een onderzoeksrapport?  nee/ja  
Zo ja, heeft de gemeente/provincie een onderzoeks- of saneringsbevel opgelegd?  nee/ja
- f. Is er voor zover bekend een olietank aanwezig?  
Zo ja, is deze gesaneerd/verwijderd?  nee/ja  
Is er een Kiwa-certificaat aanwezig?  nee/ja  
  
Is er sprake van overlast door ongedierte in en om de woning (*Muizen, ratten, kakkerlakken, etc.*)?  nee/ja
- g. Is de woning aangetast door houtworm, boktor, ander ongedierte of zwam?  
Is deze aantasting al eens behandeld?  nee/ja  
Zo ja, wanneer en door welk bedrijf?  
.....
- h. Is er voor zover bekend sprake van chlorideschade (betonrot)?  nee/ja  
(*Betonrot komt vooral voor in kruipruimtes van woningen gebouwd tussen 1965 en 1981 die voorzien zijn van betonnen vloerelementen van het merk Kwaaitaal of Manta. Ook andere beton-elementen - bijvoorbeeld balkons - kunnen aangetast zijn.*)

- i. Hebben er verbouwingen en/of bijbouwingen plaatsgevonden in en/of om de woning?  nee/ja  
Zo ja, welke ver-/bijbouwingen, in welk jaartal en door welk bedrijf zijn deze uitgevoerd?

..... In 2005 is er een .....  
..... 2<sup>e</sup> verdieping en loop- .....  
..... zolder op het huis .....  
..... geplaatst .....

- j. Zijn er verbouwingen of uitbreidingen uitgevoerd zonder omgevingsvergunning (voorheen bouwvergunning)?  nee/ja

- k. Bent u in het bezit van een energieprestatiecertificaat/energielabel?  nee/ja  
Zo ja, welke label?

..... B .....

## 10. Vaste lasten

- a. Hoeveel betaalde u voor de laatste aanslag onroerende zaakbelasting? € ..... 497,- .....  
Belastingjaar ..... 2018 .....
- b. Wat is de WOZ-waarde? € ..... 377.000 .....  
Peiljaar? ..... 2017 .....
- c. Hoeveel betaalde u voor de laatste aanslag waterschapslasten? € ..... 326,- .....  
Belastingjaar? ..... 2018 .....
- d. Hoeveel betaalde u voor de laatste aanslag rioolrecht? € ..... 241,- .....  
Belastingjaar? ..... 2018 .....
- e. Welke voorschotbedragen betaalt u maandelijks aan de nutsbedrijven?
- |                |   |                     |
|----------------|---|---------------------|
| Gas            | } | € ..... x .....     |
| Elektra        |   | € ..... 231,- ..... |
| Blokverwarming |   | € ..... .....       |
| Water          |   | € ..... 95,- .....  |

f. Zijn er leasecontracten  
(Bijvoorbeeld keuken, kozijnen,  
CV-ketel, etc.)?  nee/ja  
Zo ja, welke?

.....  
Hoe lang lopen de contracten nog?

.....

g. Als er sprake is van erfpacht of  
opstalrecht?  
Hoe hoog is dan de canon per jaar? € .....  
Heeft u alle canons betaald?  nee/ja  
Is de canon afgekocht?  nee/ja  
Zo ja, tot wanneer?

.....

h. Heeft u alle gemeentelijke belastingen  
die u verschuldigd bent al betaald?  nee/ja  
Zijn er variabele bedragen voor  
gemeenschappelijke poorten, inritten  
of terreinen?  nee/ja

Zo ja, hoe hoog en waarvoor? € .....  
.....

i. Heeft u, om in de straat te parkeren,  
een parkeervergunning nodig?  nee/ja  
Wat zijn de kosten voor deze parkeer-  
vergunning per jaar? € .....

### 11. Garanties

Zijn er lopende onderhoudscontracten en/  
of garantieregelingen overdraagbaar aan de  
koper zoals dakbedekking, CV-installatie,  
dubbele beglazing, etc.?  nee/ja

Zo ja, welke?  
.....  
Koukenapparatuur  
tot ± 16/3/2024

### ONDERTEKENING

Verkoper(s) verklaart/verklaren alle hem/haar bekende feiten te hebben vermeld in dit formulier. Verkoper is zich ervan bewust dat hij bij een niet juiste en/of volledige vermelding van feiten de koper de mogelijkheid heeft om op grond van het Burgerlijk Wetboek schadevergoeding te claimen. Verkoper verklaart de woning tot de notariële levering op een manier te zullen bewonen en onderhouden welke in het maatschappelijk verkeer als gebruikelijk wordt beschouwd

Handtekening:

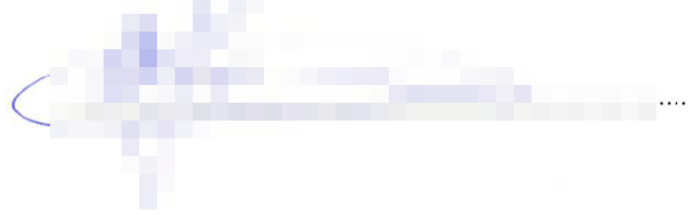

Ondergetekende verklaart voorgaande vragen volledig en naar waarheid te hebben ingevuld:

Plaats: 

Datum: 

Handteke 

**Nadere informatie (overige zaken die de koper naar uw mening moet weten):**

Tuinonderhoud wordt gedaan door  
<sup>(geen contract)</sup>  
Hovenier. Buitenverlichting is o.i.  
toe aan vervanging. De schuttingen  
zjn in 2018 geplaatst

*Uw NVM-makelaar*



**DB MAKELAARS**

[www.dbmakelaars.nl](http://www.dbmakelaars.nl)