



DB MAKELAARS



Planciusdreef 22, 2661 RG Bergschenhoek

Vraagprijs € 550.000,- k.k.



DB Makelaars
Tobias Asserlaan 3
2662 SB, BERGSCHENHOEK
Tel: 010-7850833
E-mail: info@dbmakelaars.nl

Sfeervolle 2-onder-1-kap woning met garage, in de woonwijk 'de Oosteindsche Acker'.

De woning is o.a. voorzien van een tuingerichte woonkamer, ruime en zonnige achtertuin (ZW), 2 slaapkamers, ruime zolder en een inpandige garage met eigen oprit.

De omgeving biedt een breed scala aan winkels, voorzieningen en (sport)faciliteiten zoals zwembad, tennis, golfbanen, wandelgebied, Elysium(sauna), Rottemeren, etc. Scholen voor lager- en voortgezet onderwijs op fietsafstand. Goede verbinding met uitvalswegen.

Indeling:

Begane grond

Oprit voor 2 auto's op eigen terrein met entree garage en zij entree van de woning.

Entree woning met hal, wc met fonteintje, meterkast en hardhouten trapopgang naar de 1e verdieping.

Ruime en tuingerichte woonkamer aan de achterzijde met marmeren vloer, openslaande deuren naar de tuin en via een portaal toegang tot de garage. De gehele begane grond is voorzien van vloerverwarming. Brede en zonnige tuin (ZW) voorzien van sierbestrating, beplanting, een overkapping achterzijde van de tuin en een achterom.

De keuken ligt aan de voorzijde van de woning en beschikt over diverse inbouwapparatuur.

1e verdieping

L-vormige overloop met twee royale slaapkamers (voorheen 3) met separate wc met fonteintje en toegang tot alle vertrekken en de hard houten trap naar de tweede verdieping.

Volledig betegelde badkamer met ligbad, douche en wastafel.

2e verdieping

Ruime zolderverdieping met dakkapel en dakraam en een aparte ruimte voor opstelling wasmachine, droger en CV ketel. Hier is met gemak nog een extra slaapkamer(s) te realiseren.

Bijzonderheden

- Bouwjaar 1997, woonoppervlakte ca. 153m².
- Inhoud ca. 597m³, Perceel 275m² eigen grond.
- Eigen oprit voor 2 auto's, stenen inpandige garage van ca. 20m².
- Verwarming en wam water middels cv-ketel.
- Oplevering in overleg, conform lijst roerende zaken.

Wij nodigen u van harte uit om deze woning met eigen ogen te bewonderen.

Bel of e-mail DB Makelaars voor een vrijblijvende afspraak, vanzelfsprekend ook mogelijk in de avonden en weekenden.

Alle verstrekte informatie moet beschouwd worden als een uitnodiging tot het doen van een bod of om in onderhandeling te treden. Er kunnen geen rechten worden ontleend aan deze woninginformatie.

Toelichtingsclausule Meetinstructie:

De woning is conform de Branchebrede Meetinstructie (BBMI) opgemeten. De Meetinstructie is bedoeld om een meer eenduidige manier van meten toe te passen voor het geven van een indicatie van de gebruiksoppervlakte. De Meetinstructie sluit verschillen in meetuitkomsten niet volledig uit, door bijvoorbeeld interpretatieverschillen, afrondingen of beperkingen bij het uitvoeren van de meting.

Koopovereenkomst pas rechtsgeldig na ondertekening:

Een mondelinge overeenstemming tussen de particuliere verkoper en de particuliere koper is niet rechtsgeldig. Met andere woorden: er is geen koop. Er is pas sprake van een rechtsgeldige koop als de particuliere verkoper en de particuliere koper de koopovereenkomst hebben ondertekend. Dit vloeit voort uit artikel 7:2 Burgerlijk Wetboek. Een bevestiging van de mondelinge overeenstemming per e-mail of een toegestuurd concept van de koopovereenkomst wordt overigens niet gezien als een 'ondertekende koopovereenkomst'.

Kenmerken

Vraagprijs	: € 550.000,00
Soort	: Woonhuis
Type woning	: 2-onder-1-kapwoning
Aantal kamers	: 4 kamers waarvan 2 slaapkamer(s)
Inhoud woning	: 597 m ³
Perceel oppervlakte	: 275 m ²
Gebruiksoppervlakte woonfunctie	: 153 m ²
Soort woning	: Eengezinswoning
Bouwjaar	: 1997
Ligging	: Aan rustige weg, in centrum, in woonwijk
Tuin	: Achtertuin, voortuin
Hoofdtuin	: Achtertuin 109 m ²
Garage	: Aangebouwd steen 22 m ² (660 bij 331 cm)
Energielabel	: B
Verwarming	: C.V.-Ketel, Vloerverwarming gedeeltelijk
Isolatie	: Dubbel glas, Volledig geïsoleerd



DB MAKELAARS

Locatie

Planciusdreef 22
2661 RG BERGSCHENHOEK

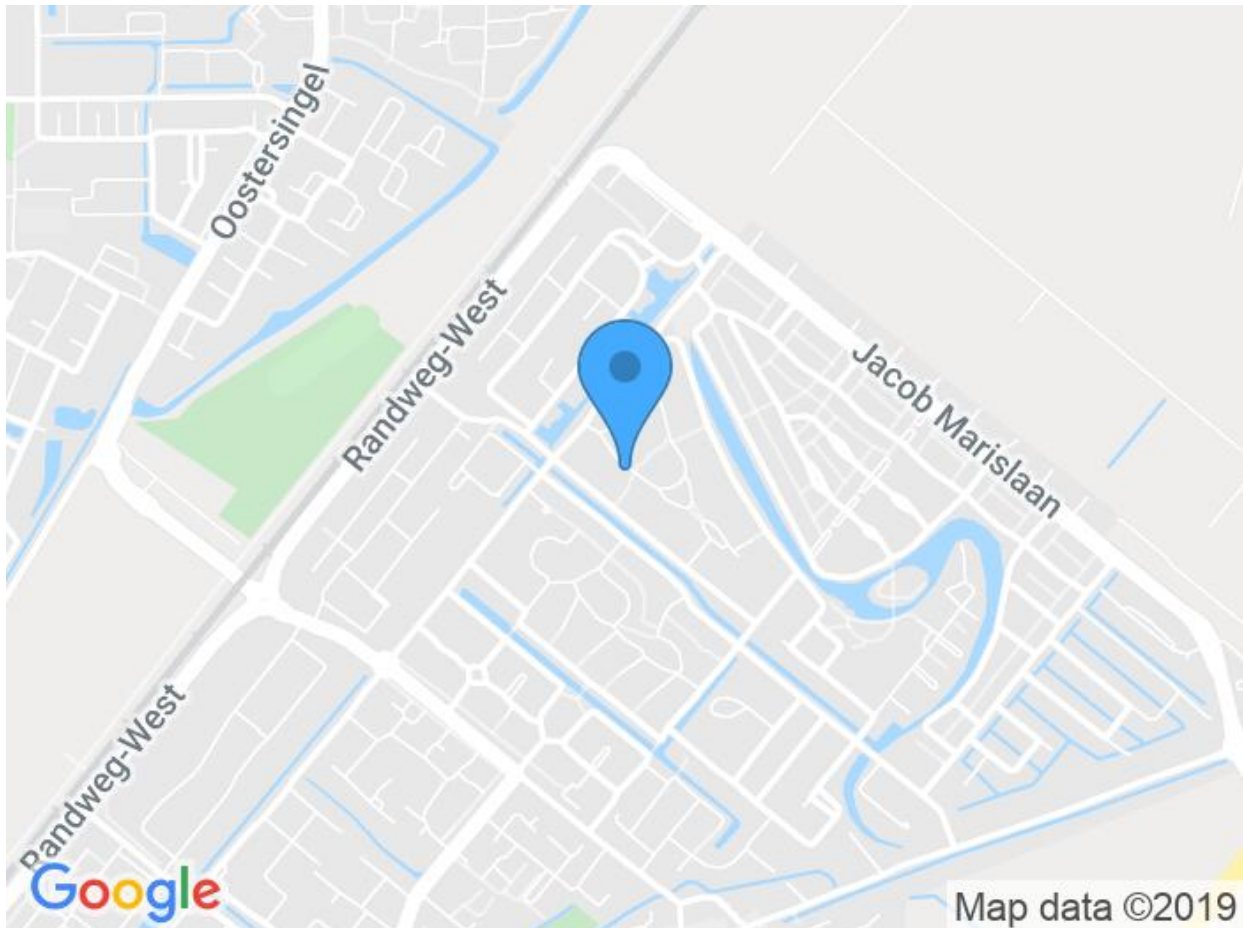

DB Makelaars
Tobias Asserlaan 3
2662 SB, BERGSCHENHOEK
Tel: 010-7850833
E-mail: info@dbmakelaars.nl



DB MAKELAARS



DB Makelaars
Tobias Asserlaan 3
2662 SB, BERGSCHENHOEK
Tel: 010-7850833
E-mail: info@dbmakelaars.nl



DB MAKELAARS



DB Makelaars
Tobias Asserlaan 3
2662 SB, BERGSCHENHOEK
Tel: 010-7850833
E-mail: info@dbmakelaars.nl



DB MAKELAARS



DB Makelaars
Tobias Asserlaan 3
2662 SB, BERGSCHENHOEK
Tel: 010-7850833
E-mail: info@dbmakelaars.nl



DB MAKELAARS



DB Makelaars
Tobias Asserlaan 3
2662 SB, BERGSCHENHOEK
Tel: 010-7850833
E-mail: info@dbmakelaars.nl



DB MAKELAARS



DB Makelaars
Tobias Asserlaan 3
2662 SB, BERGSCHENHOEK
Tel: 010-7850833
E-mail: info@dbmakelaars.nl



DB MAKELAARS



DB Makelaars
Tobias Asserlaan 3
2662 SB, BERGSCHENHOEK
Tel: 010-7850833
E-mail: info@dbmakelaars.nl



DB MAKELAARS



DB Makelaars
Tobias Asserlaan 3
2662 SB, BERGSCHENHOEK
Tel: 010-7850833
E-mail: info@dbmakelaars.nl



DB MAKELAARS



DB Makelaars
Tobias Asserlaan 3
2662 SB, BERGSCHENHOEK
Tel: 010-7850833
E-mail: info@dbmakelaars.nl



DB MAKELAARS



DB Makelaars
Tobias Asserlaan 3
2662 SB, BERGSCHENHOEK
Tel: 010-7850833
E-mail: info@dbmakelaars.nl



DB MAKELAARS



DB Makelaars
Tobias Asserlaan 3
2662 SB, BERGSCHENHOEK
Tel: 010-7850833
E-mail: info@dbmakelaars.nl



DB MAKELAARS



DB Makelaars
Tobias Asserlaan 3
2662 SB, BERGSCHENHOEK
Tel: 010-7850833
E-mail: info@dbmakelaars.nl



DB MAKELAARS



DB Makelaars
Tobias Asserlaan 3
2662 SB, BERGSCHENHOEK
Tel: 010-7850833
E-mail: info@dbmakelaars.nl



DB MAKELAARS



DB Makelaars
Tobias Asserlaan 3
2662 SB, BERGSCHENHOEK
Tel: 010-7850833
E-mail: info@dbmakelaars.nl



DB MAKELAARS



DB Makelaars
Tobias Asserlaan 3
2662 SB, BERGSCHENHOEK
Tel: 010-7850833
E-mail: info@dbmakelaars.nl



DB MAKELAARS



DB Makelaars
Tobias Asserlaan 3
2662 SB, BERGSCHENHOEK
Tel: 010-7850833
E-mail: info@dbmakelaars.nl



DB MAKELAARS

Plattegrond

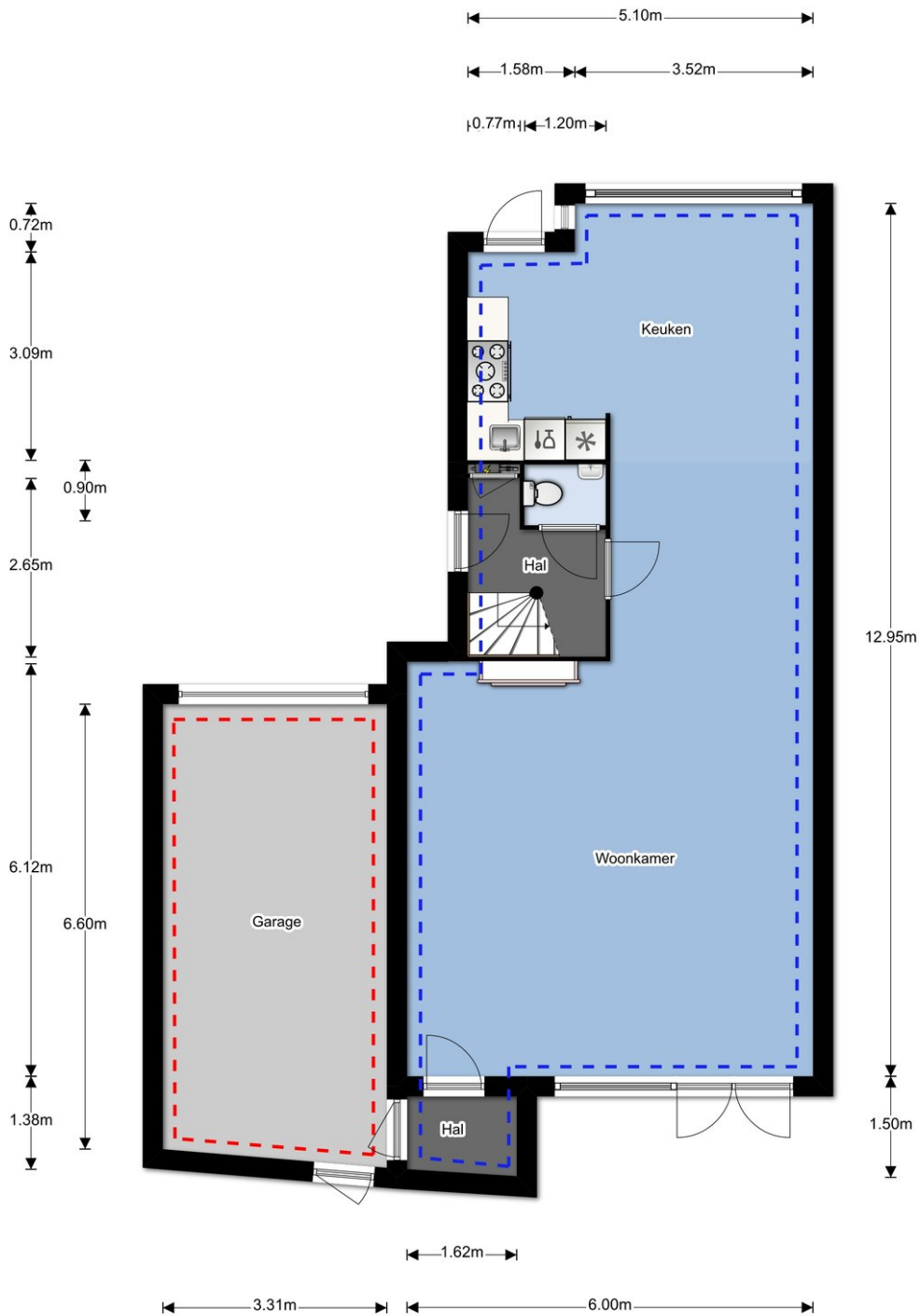

DB Makelaars
Tobias Asserlaan 3
2662 SB, BERGSCHENHOEK
Tel: 010-7850833
E-mail: info@dbmakelaars.nl



DB MAKELAARS

Plattegrond

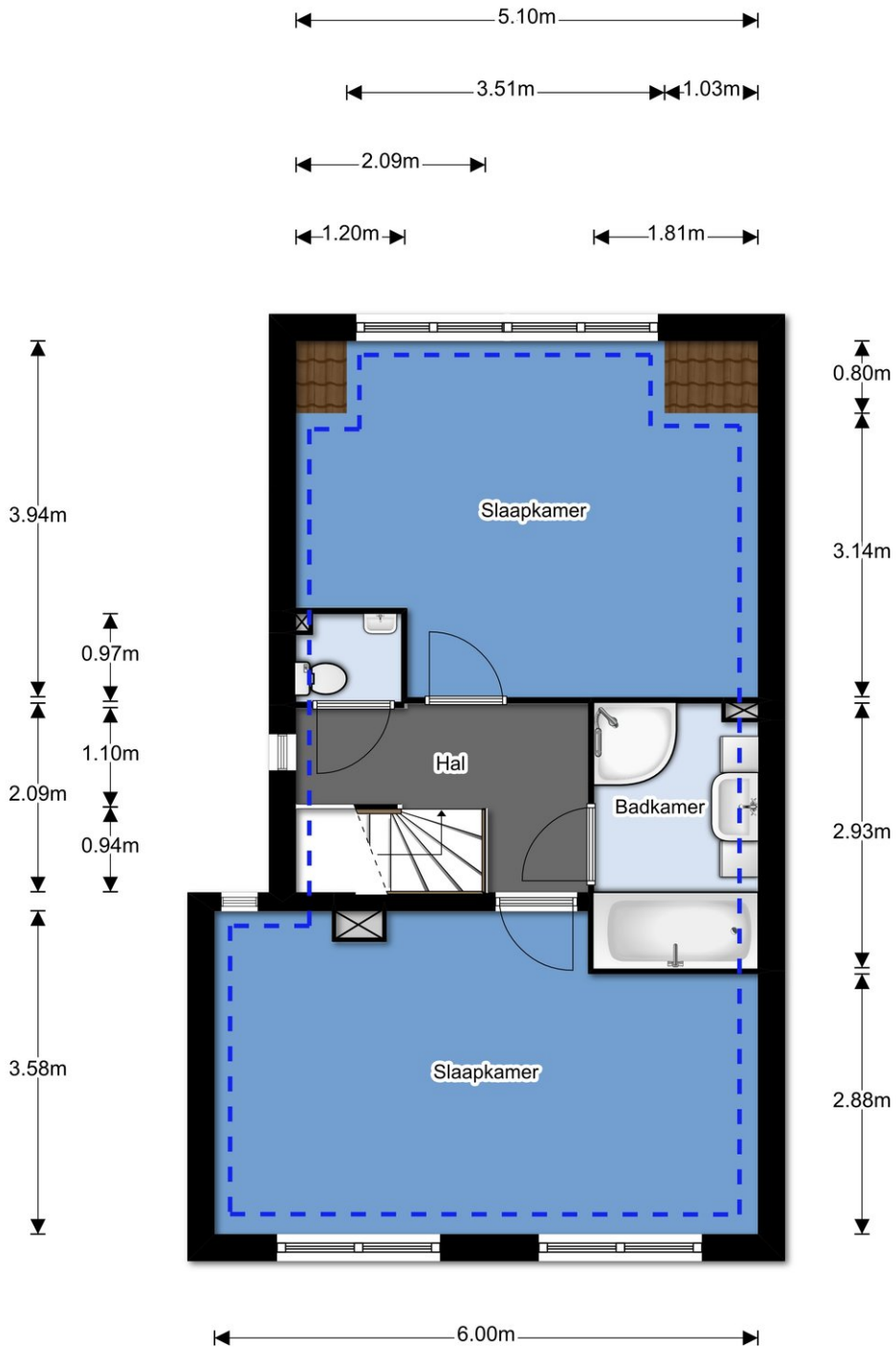

DB Makelaars
Tobias Asserlaan 3
2662 SB, BERGSCHEHOEK
Tel: 010-7850833
E-mail: info@dbmakelaars.nl

Plattegrond

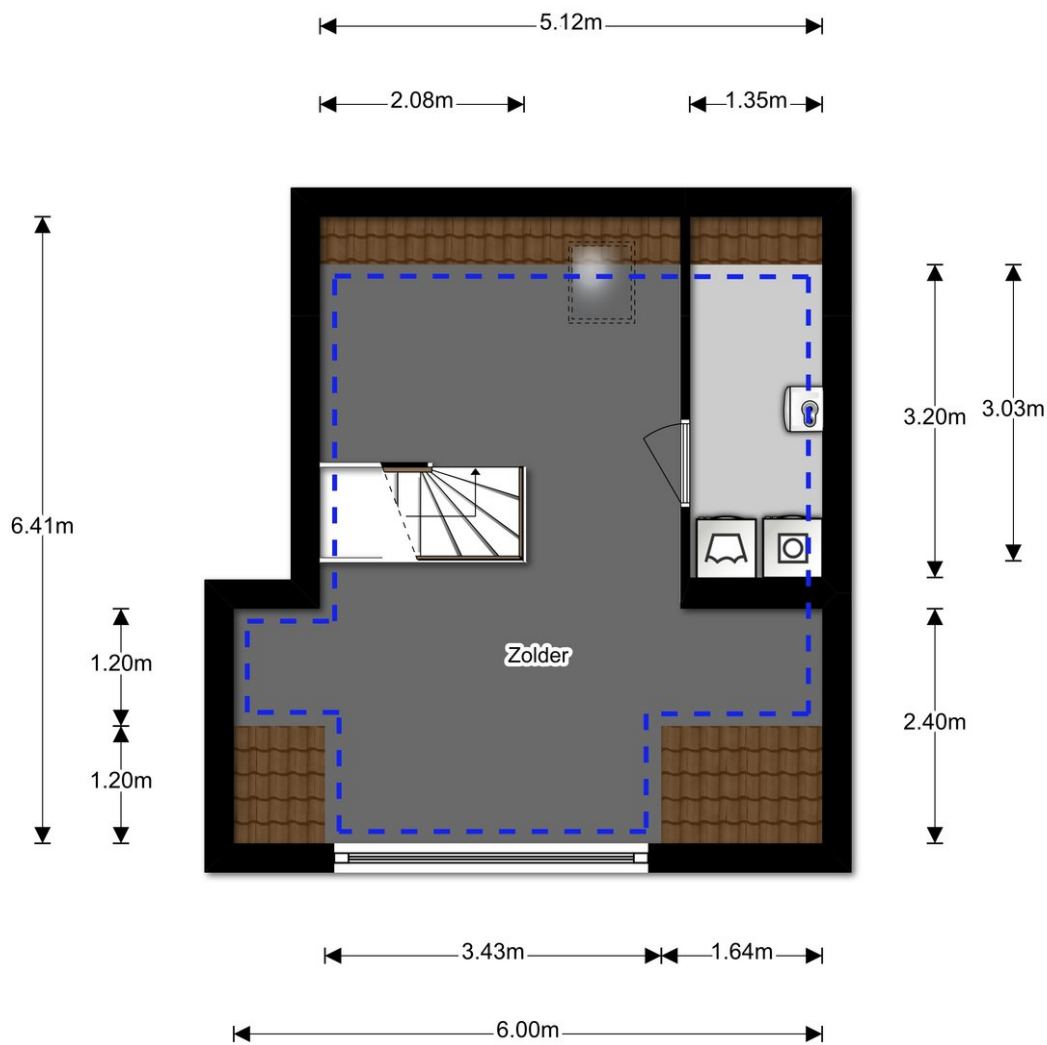



DB MAKELAARS

Plattegrond

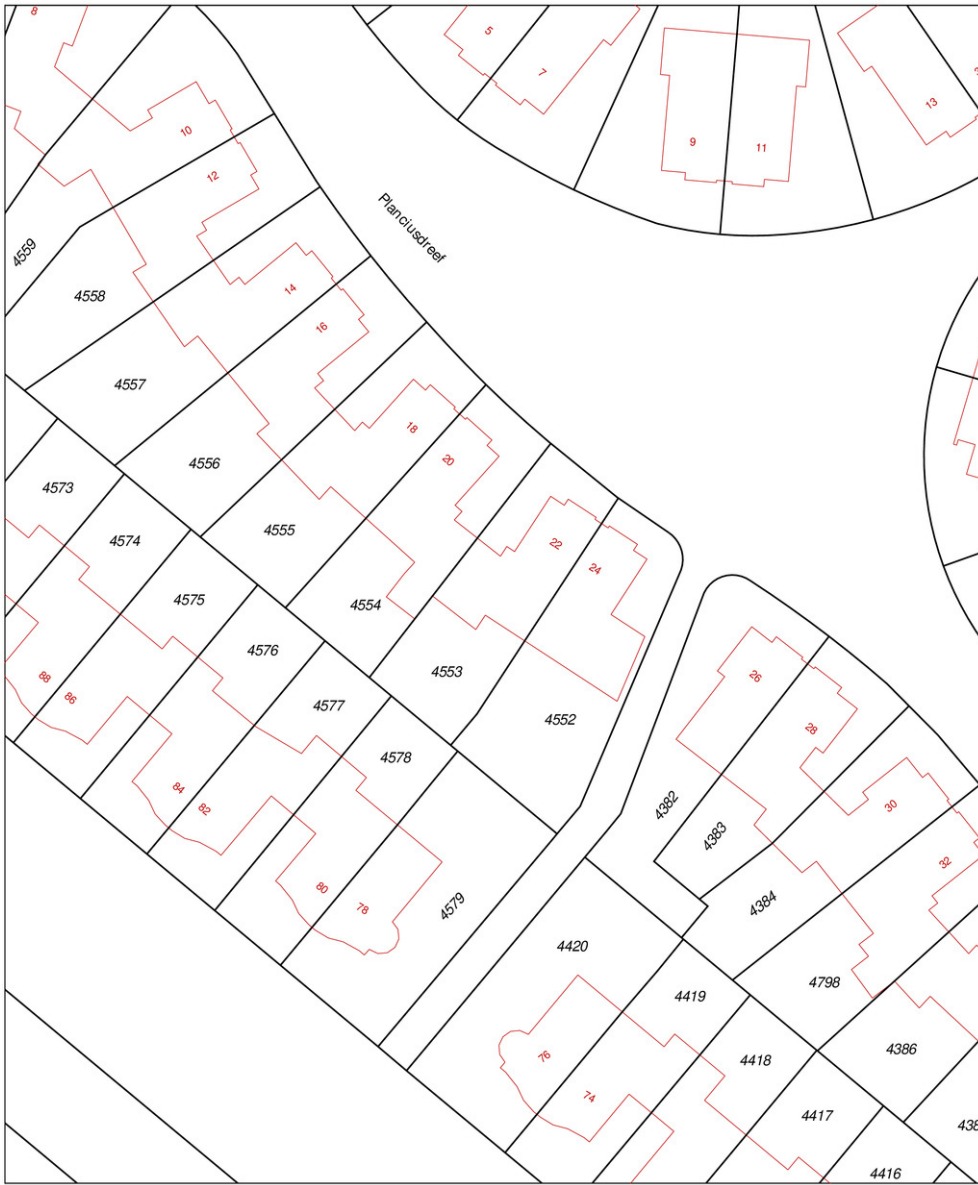

Deze kaart is noordgericht	Schaal 1:500
12345 Perceelnummer	Kadastrale gemeente Bergschenhoek
25 Huisnummer	Secie A
— Vastgestelde kadastrale grens	Perceel 4553
— Voorlopige kadastrale grens	
— Administratieve kadastrale grens	
— Bebouwing	
— Overige topografie	
Voor een eensluitend uittreksel, geleverd op 9 augustus 2019	
De bewaarder van het kadaster en de openbare registers	
Aan dit uittreksel kunnen geen betrouwbare maten worden ontleend.	
De Dienst voor het kadaster en de openbare registers behoudt zich de intellectuele eigendomsrechten voor, waaronder het auteursrecht en het databankenrecht.	



DB Makelaars
Tobias Asserlaan 3
2662 SB, BERGSCHENHOEK
Tel: 010-7850833
E-mail: info@dbmakelaars.nl

Persoonlijke gegevens

Adres te verkopen woning:

Voor de onderstaande zaken -ongeacht of ze roerend dan wel onroerend zijn- geldt dat ze soms wel en soms niet in de woning achterblijven. De lijst is bedoeld om duidelijkheid te scheppen om discussies achteraf te voorkomen.

Let op! Indien er geen duidelijkheid bestaat omtrent een zaak en/of indien er geen nadere afspraken zijn gemaakt over een zaak betekent dit dat de betreffende zaak wordt meegenomen door verkoper en dus **niet** achterblijft in de woning.

	Blijft achter	Gaat mee	Kan worden overgenomen	n.v.t.
Woning				
Interieur				
Verlichting, te weten:				
- inbouwspots/dimmers	x	<input type="checkbox"/>	<input type="checkbox"/>	<input type="checkbox"/>
- opbouwspots/armaturen/lampen/dimmers	x	<input type="checkbox"/>	<input type="checkbox"/>	<input type="checkbox"/>
- losse (hang)lampen	<input type="checkbox"/>	x	<input type="checkbox"/>	<input type="checkbox"/>
-	<input type="checkbox"/>	<input type="checkbox"/>	<input type="checkbox"/>	x
-	<input type="checkbox"/>	<input type="checkbox"/>	<input type="checkbox"/>	x
(Losse)kasten, legplanken, te weten:				
-	<input type="checkbox"/>	x	<input type="checkbox"/>	<input type="checkbox"/>
-	<input type="checkbox"/>	<input type="checkbox"/>	<input type="checkbox"/>	x
Raamdecoratie/zonwering binnen, te weten:				
- gordijnrails	x	<input type="checkbox"/>	<input type="checkbox"/>	<input type="checkbox"/>
- gordijnen	<input type="checkbox"/>	x	<input type="checkbox"/>	<input type="checkbox"/>
- overgordijnen	<input type="checkbox"/>	x	<input type="checkbox"/>	<input type="checkbox"/>
- vitrages	<input type="checkbox"/>	x	<input type="checkbox"/>	<input type="checkbox"/>
- rolgordijnen	x	<input type="checkbox"/>	<input type="checkbox"/>	<input type="checkbox"/>
- lamellen	<input type="checkbox"/>	<input type="checkbox"/>	<input type="checkbox"/>	x
- jaloezieën	x	<input type="checkbox"/>	<input type="checkbox"/>	<input type="checkbox"/>
- (losse) horren/rolhorren	x	<input type="checkbox"/>	<input type="checkbox"/>	<input type="checkbox"/>
-	<input type="checkbox"/>	<input type="checkbox"/>	<input type="checkbox"/>	<input type="checkbox"/>
-	<input type="checkbox"/>	<input type="checkbox"/>	<input type="checkbox"/>	<input type="checkbox"/>
Vloerdecoratie, te weten:				
- vloerbedekking	<input type="checkbox"/>	<input type="checkbox"/>	<input type="checkbox"/>	x
- parketvloer	<input type="checkbox"/>	<input type="checkbox"/>	<input type="checkbox"/>	x
- houten vloer(delen)	<input type="checkbox"/>	<input type="checkbox"/>	<input type="checkbox"/>	x
- laminaat	<input type="checkbox"/>	<input type="checkbox"/>	<input type="checkbox"/>	x
- plavuizen (marmer)	x	<input type="checkbox"/>	<input type="checkbox"/>	<input type="checkbox"/>
- grindvloer	x	<input type="checkbox"/>	<input type="checkbox"/>	<input type="checkbox"/>
-	<input type="checkbox"/>	<input type="checkbox"/>	<input type="checkbox"/>	x
Openhaard met toebehoren	x	<input type="checkbox"/>	<input type="checkbox"/>	<input type="checkbox"/>
Allesbrander	<input type="checkbox"/>	<input type="checkbox"/>	<input type="checkbox"/>	x
Houtkachel	<input type="checkbox"/>	<input type="checkbox"/>	<input type="checkbox"/>	x
(Gas)kachels	<input type="checkbox"/>	<input type="checkbox"/>	<input type="checkbox"/>	x



Lijst van zaken



DB MAKELAARS

	Blijft achter	Gaat mee	Kan worden overgenomen	n.v.t.
Designradiator	x	<input type="checkbox"/>	<input type="checkbox"/>	<input type="checkbox"/>
Radiatorafwerking	<input type="checkbox"/>	<input type="checkbox"/>	<input type="checkbox"/>	x
Overig, te weten:				
- spiegelwanden	<input type="checkbox"/>	<input type="checkbox"/>	<input type="checkbox"/>	x
- schilderij ophangstelsysteem	x	<input type="checkbox"/>	<input type="checkbox"/>	<input type="checkbox"/>
-	<input type="checkbox"/>	<input type="checkbox"/>	<input type="checkbox"/>	x
-	<input type="checkbox"/>	<input type="checkbox"/>	<input type="checkbox"/>	x
Keuken				
Keukenblok (met bovenkasten)	x	<input type="checkbox"/>	<input type="checkbox"/>	<input type="checkbox"/>
Keuken (inbouw)apparatuur, te weten:				
- kookplaat	x	<input type="checkbox"/>	<input type="checkbox"/>	<input type="checkbox"/>
- (gas)fornuis	<input type="checkbox"/>	<input type="checkbox"/>	<input type="checkbox"/>	<input type="checkbox"/>
- afzuigkap	x	<input type="checkbox"/>	<input type="checkbox"/>	<input type="checkbox"/>
- magnetron	x	<input type="checkbox"/>	<input type="checkbox"/>	<input type="checkbox"/>
- oven	x	<input type="checkbox"/>	<input type="checkbox"/>	<input type="checkbox"/>
- combi-oven/combimagnetron	<input type="checkbox"/>	<input type="checkbox"/>	<input type="checkbox"/>	x
- koelkast	x	<input type="checkbox"/>	<input type="checkbox"/>	<input type="checkbox"/>
- vriezer	<input type="checkbox"/>	<input type="checkbox"/>	<input type="checkbox"/>	x
- koel-vriescombinatie	<input type="checkbox"/>	<input type="checkbox"/>	<input type="checkbox"/>	x
- vaatwasser	x	<input type="checkbox"/>	<input type="checkbox"/>	<input type="checkbox"/>
- Quooker	<input type="checkbox"/>	<input type="checkbox"/>	<input type="checkbox"/>	x
- koffiezetapparaat	<input type="checkbox"/>	<input type="checkbox"/>	<input type="checkbox"/>	x
-	<input type="checkbox"/>	<input type="checkbox"/>	<input type="checkbox"/>	x
-	<input type="checkbox"/>	<input type="checkbox"/>	<input type="checkbox"/>	x
Keukenaccessoires	<input type="checkbox"/>	<input type="checkbox"/>	<input type="checkbox"/>	x
- ophangrek	x	<input type="checkbox"/>	<input type="checkbox"/>	<input type="checkbox"/>
-	<input type="checkbox"/>	<input type="checkbox"/>	<input type="checkbox"/>	x
Sanitair/sauna				
Toilet met de volgende toebehoren:				
- toilet	x	<input type="checkbox"/>	<input type="checkbox"/>	<input type="checkbox"/>
- toiletrolhouder	x	<input type="checkbox"/>	<input type="checkbox"/>	<input type="checkbox"/>
- toiletborstel(houder)	x	<input type="checkbox"/>	<input type="checkbox"/>	<input type="checkbox"/>
- fontein	x	<input type="checkbox"/>	<input type="checkbox"/>	<input type="checkbox"/>
-	<input type="checkbox"/>	<input type="checkbox"/>	<input type="checkbox"/>	x
-	<input type="checkbox"/>	<input type="checkbox"/>	<input type="checkbox"/>	x
Badkamer met de volgende toebehoren:				
- ligbad	x	<input type="checkbox"/>	<input type="checkbox"/>	<input type="checkbox"/>
- jacuzzi/whirlpool	<input type="checkbox"/>	<input type="checkbox"/>	<input type="checkbox"/>	x
- douche (cabine/scherm)	x	<input type="checkbox"/>	<input type="checkbox"/>	<input type="checkbox"/>
- stoomdouche (cabine)	<input type="checkbox"/>	<input type="checkbox"/>	<input type="checkbox"/>	x
- wastafel	<input type="checkbox"/>	<input type="checkbox"/>	<input type="checkbox"/>	x
- wastafelmeubel	x	<input type="checkbox"/>	<input type="checkbox"/>	<input type="checkbox"/>
- planchet	<input type="checkbox"/>	<input type="checkbox"/>	<input type="checkbox"/>	x

Lijst van zaken



DB MAKELAARS

	Blijft achter	Gaat mee	Kan worden overgenomen	n.v.t.
- toiletkast (behorend bij toiletmeubel)	x	<input type="checkbox"/>	<input type="checkbox"/>	<input type="checkbox"/>
- toilet	<input type="checkbox"/>	<input type="checkbox"/>	<input type="checkbox"/>	x
- toiletrolhouder	<input type="checkbox"/>	<input type="checkbox"/>	<input type="checkbox"/>	x
- toiletborstel(houder)	<input type="checkbox"/>	<input type="checkbox"/>	<input type="checkbox"/>	x
-	<input type="checkbox"/>	<input type="checkbox"/>	<input type="checkbox"/>	x
-	<input type="checkbox"/>	<input type="checkbox"/>	<input type="checkbox"/>	x
Sauna met toebehoren	<input type="checkbox"/>	<input type="checkbox"/>	<input type="checkbox"/>	x
	<input type="checkbox"/>	<input type="checkbox"/>	<input type="checkbox"/>	x
Exterieur/installaties/veiligheid/energiebesparing				
Schotel/antenne	<input type="checkbox"/>	<input type="checkbox"/>	<input type="checkbox"/>	x
Brievenbus	<input type="checkbox"/>	<input type="checkbox"/>	<input type="checkbox"/>	x
(Voordeur)bel	x	<input type="checkbox"/>	<input type="checkbox"/>	<input type="checkbox"/>
Alarminstallatie	<input type="checkbox"/>	<input type="checkbox"/>	<input type="checkbox"/>	x
(Veiligheids)sloten en overige inbraakpreventie	x	<input type="checkbox"/>	<input type="checkbox"/>	<input type="checkbox"/>
Rookmelders	x	<input type="checkbox"/>	<input type="checkbox"/>	<input type="checkbox"/>
Screens/rolluiken	<input type="checkbox"/>	<input type="checkbox"/>	<input type="checkbox"/>	x
CV met toebehoren	x	<input type="checkbox"/>	<input type="checkbox"/>	<input type="checkbox"/>
(Klok)thermostaat	x	<input type="checkbox"/>	<input type="checkbox"/>	<input type="checkbox"/>
Warmwatervoorziening, te weten:				
- via CV-installatie	x	<input type="checkbox"/>	<input type="checkbox"/>	<input type="checkbox"/>
- boiler	<input type="checkbox"/>	<input type="checkbox"/>	<input type="checkbox"/>	x
- close-in boiler	<input type="checkbox"/>	<input type="checkbox"/>	<input type="checkbox"/>	x
- geiser	<input type="checkbox"/>	<input type="checkbox"/>	<input type="checkbox"/>	x
-	<input type="checkbox"/>	<input type="checkbox"/>	<input type="checkbox"/>	x
-	<input type="checkbox"/>	<input type="checkbox"/>	<input type="checkbox"/>	x
Mechanische ventilatie	x	<input type="checkbox"/>	<input type="checkbox"/>	<input type="checkbox"/>
Luchtbehandeling	<input type="checkbox"/>	<input type="checkbox"/>	<input type="checkbox"/>	x
Airconditioning met toebehoren (aantal:.....)	<input type="checkbox"/>	<input type="checkbox"/>	<input type="checkbox"/>	x
Isolatievoorzieningen (voorzetramen/radiatorfolie etc.), te weten:				
-	<input type="checkbox"/>	<input type="checkbox"/>	<input type="checkbox"/>	x
-	<input type="checkbox"/>	<input type="checkbox"/>	<input type="checkbox"/>	x
Telefoonaansluiting/internetaansluiting	x	<input type="checkbox"/>	<input type="checkbox"/>	<input type="checkbox"/>
Veiligheidsschakelaar wasautomaat	<input type="checkbox"/>	<input type="checkbox"/>	<input type="checkbox"/>	x
Waterslot wasautomaat	<input type="checkbox"/>	x	<input type="checkbox"/>	<input type="checkbox"/>
Zonnepanelen	<input type="checkbox"/>	<input type="checkbox"/>	<input type="checkbox"/>	x
Zonwering	x	<input type="checkbox"/>	<input type="checkbox"/>	<input type="checkbox"/>
	<input type="checkbox"/>	<input type="checkbox"/>	<input type="checkbox"/>	x
Tuin				
Inrichting				
Tuinaanleg/bestrating	x	<input type="checkbox"/>	<input type="checkbox"/>	<input type="checkbox"/>
Beplanting	x	<input type="checkbox"/>	<input type="checkbox"/>	<input type="checkbox"/>
Losse potten	<input type="checkbox"/>	x	<input type="checkbox"/>	x

Lijst van zaken



DB MAKELAARS

	Blijft achter	Gaat mee	Kan worden overgenomen	n.v.t.
Verlichting/installaties				
Buitenverlichting	<input checked="" type="checkbox"/>	<input type="checkbox"/>	<input type="checkbox"/>	<input type="checkbox"/>
Tijd- of schemerschakelaar/bewegingsmelder	<input checked="" type="checkbox"/>	<input type="checkbox"/>	<input type="checkbox"/>	<input type="checkbox"/>
Losse verlichting	<input type="checkbox"/>	<input checked="" type="checkbox"/>	<input type="checkbox"/>	<input type="checkbox"/>
Bebouwing				
Tuinhuis/buitenberging/Veranda	<input checked="" type="checkbox"/>	<input type="checkbox"/>	<input type="checkbox"/>	<input type="checkbox"/>
Kasten/werkbank in tuinhuis/berging	<input type="checkbox"/>	<input type="checkbox"/>	<input type="checkbox"/>	<input checked="" type="checkbox"/>
(Broei)kas	<input type="checkbox"/>	<input type="checkbox"/>	<input type="checkbox"/>	<input checked="" type="checkbox"/>
	<input type="checkbox"/>	<input type="checkbox"/>	<input type="checkbox"/>	<input checked="" type="checkbox"/>
	<input type="checkbox"/>	<input type="checkbox"/>	<input type="checkbox"/>	<input checked="" type="checkbox"/>
Overig				
Overige tuin, te weten:	<input type="checkbox"/>	<input type="checkbox"/>	<input type="checkbox"/>	<input checked="" type="checkbox"/>
- (sier)hek	<input type="checkbox"/>	<input type="checkbox"/>	<input type="checkbox"/>	<input checked="" type="checkbox"/>
- vlaggenmast(houder)	<input type="checkbox"/>	<input type="checkbox"/>	<input type="checkbox"/>	<input checked="" type="checkbox"/>
- Boeddha beeld	<input type="checkbox"/>	<input checked="" type="checkbox"/>	<input type="checkbox"/>	<input type="checkbox"/>
- Accessoires, tuinmeubelen, banken, tafels, e.d.	<input type="checkbox"/>	<input checked="" type="checkbox"/>	<input type="checkbox"/>	<input type="checkbox"/>

Overig	Ja	Nee	Gaat mee	Moet worden overgenomen
Zijn er zaken die geen eigendom zijn van verkoper omdat er sprake is van een leasecontract. Zo ja, neemt verkoper de zaak mee of moet het betreffende contract worden overgenomen?				
CV/geiser/boiler	<input type="checkbox"/>	<input checked="" type="checkbox"/>	<input type="checkbox"/>	<input type="checkbox"/>
Keuken/tuin/kozijnen	<input type="checkbox"/>	<input checked="" type="checkbox"/>	<input type="checkbox"/>	<input type="checkbox"/>
Intelligente thermostaten e.d.	<input type="checkbox"/>	<input checked="" type="checkbox"/>	<input type="checkbox"/>	<input type="checkbox"/>
Stadsverwarming	<input type="checkbox"/>	<input checked="" type="checkbox"/>	<input type="checkbox"/>	<input type="checkbox"/>
Zonnepanelen	<input type="checkbox"/>	<input checked="" type="checkbox"/>	<input type="checkbox"/>	<input type="checkbox"/>
	<input type="checkbox"/>	<input checked="" type="checkbox"/>	<input type="checkbox"/>	<input type="checkbox"/>
	<input type="checkbox"/>	<input checked="" type="checkbox"/>	<input type="checkbox"/>	<input type="checkbox"/>
Bijlage(n) over te nemen contracten:				
-				
-				

Vragenlijst voor de verkoop van een woning

Indien u dat nodig vindt, kunt u nadere informatie geven aan het einde van deze vragenlijst of bij de tekst. Als u twijfelt over de juiste beantwoording, of als u een vraag niet begrijpt, zet dan een vraagteken voor de vraag. Neem dan zo snel mogelijk contact op met uw NVM-makelaar.

(* Een kopie van deel B wordt verstrekt aan de koper en kan, indien partijen dit wensen, als bijlage aan de koopakte gehecht worden.)

DEEL B

Persoonlijke gegevens

Adres te verkopen woning: Planciusdreef 22, 2661 RG Bergschenhoek.....

1. Bijzonderheden

- a. Zijn er nadat u het perceel in eigendom hebt gekregen nog andere, eventuele aanvullende notariële of onderhandse akten opgesteld met betrekking tot het perceel? JA- / NEE
- b. Zijn er voor zover u bekend mondelinge of schriftelijke afspraken gemaakt over aangrenzende percelen? Zo ja, welke zijn dat? JA- / NEE
(Denk hierbij aan regelingen voor het gebruik van een poort, schuur, garage, tuin, overeenkomsten met meerdere burens, toezeggingen, erfafscheidingen.)

- c. Wijken de huidige terreinafscheidingen volgens u af van de kadastrale eigendomsgrenzen? Zo ja, waaruit bestaat die afwijking? JA / NEE
(Denk hierbij ook aan strookjes grond van de gemeente die u in gebruik heeft, of grond van u die gebruikt wordt door de burens.)
Muur uitbouw burens op erfafscheiding.....
- d. Is een gedeelte van uw pand, schuur, garage of schutting gebouwd op grond van de burens of andersom? Zo ja, graag nader toelichten: JA / NEE
Zie c.....
- e. Heeft u grond van derden in gebruik? Zo ja, welke? JA / NEE

- f. Rusten er voor zover u weet rechten op het perceel, zoals erfpacht, opstalrecht, vruchtgebruik, erfdiensbaarheden, kwalitatieve rechten of verplichtingen, kettingsbedingen, voorkeursrechten, optierechten, rechten van wederinkoop, huurkoop, concurrentiebedingen etc.? Zo ja, welke? JA / NEE
(Bijvoorbeeld recht van overpad, 1e recht van koop verstrekt aan derden, lopende, geschillen afspraken met betrekking tot gebruik van grond aan of van derden, verhuur, optiebedingen, etc.)
- g. Is de wet Voorkeursrecht Gemeenten van toepassing? JA / NEE

- h. Is er een anti-speculatiebeding van toepassing op de woning?
Zo ja, hoe lang nog? JA / NEE
-
- i. Is er sprake van een beschermd stads- of dorpsgezicht? JA / NEE
- Is er sprake van een gemeentelijk- of rijksmonument? JA / NEE
- Is er sprake van een beeldbepalend object? JA / NEE
- j. Is er sprake van ruilverkaveling? JA / NEE
- k. Is er sprake van onteigening? JA / NEE
- l. Is de woning of de grond geheel of gedeeltelijk verhuurd of bij anderen in gebruik? JA / NEE
- Zo ja:
- is er een huurcontract? JA / NEE
 - welk gedeelte is verhuurd?
-
- welke delen vallen onder gezamenlijk gebruik?
-
- welke zaken zijn van de huurder en mag hij verwijderen bij ontruiming? (Bijvoorbeeld geiser, keuken, lampen.)
-
- heeft de huurder een waarborgsom gestort? Zo ja, hoeveel? JA / NEE
-
- hebt u nog andere afspraken met de huurders gemaakt? Zo ja, welke? JA / NEE
-
- m. Is er over het pand een geschil/procedures gaande, al dan niet bij de rechter, huurcommissie of een andere instantie? Zo ja, welke is/zijn dat? JA / NEE
(Bijvoorbeeld onteigening/kwesties met bureu.)
-
- n. Is er bezwaar gemaakt tegen de waard beschikking WOZ? Zo ja, toelichting: JA / NEE
-
- o. Zijn er door de overheid of nutsbedrijven verbeteringen of herstellingen voorgeschreven of aangekondigd die nog niet naar behoren zijn uitgevoerd? JA / NEE
- p. Zijn er in het verleden subsidies of premies verstrekt die bij verkoop van de woning voor een deel kunnen worden teruggevorderd? JA / NEE

q. Is het pand onbewoonbaar verklaard of in het verleden ooit onbewoonbaar verklaard geweest? JA / NEE

r. Is er bij verkoop sprake van een omzetbelastingheffing?
(Bijvoorbeeld omdat het een voormalig bedrijfsonroerendgoed is, of een woonwoning met praktijkgedeelte, of omdat u pas ingrijpend verbouwd hebt.) JA / NEE

.....

s. Hoe gebruikt u de woning nu?
(Bijvoorbeeld woning, praktijk, winkel, opslag.)

woning.....

Is dat gebruik volgens u en/of de gemeente toegestaan? JA / NEE

2. Gevels

a. Is er sprake (geweest) van vochtdoorslag of aanhoudend vochtige plekken op de gevels? Zo ja, waar? JA / NEE

.....

b. Zijn er (gerepareerde) scheuren/beschadigingen in/aan de gevels aanwezig? Zo ja, waar? JA / NEE

.....

c. Zijn de gevels tijdens de bouw geïsoleerd? JA / NEE
Zo nee, zijn de gevels daarna geïsoleerd? JA / NEE

d. Zijn de gevels ooit gereinigd? Zo ja, volgens welke methode? JA / NEE

.....

3. Dak(en)

a. Hoe oud zijn de daken?
Platte daken: 1997.....
Overige daken: 1997.....

b. Heeft u last van dak lekkages (gehad)? Zo ja, waar? JA / NEE

.....

c. Zijn er in het verleden gebreken geconstateerd aan de dakconstructie zoals scheve, doorbuigende, krakende, beschadigde en/of aangetaste dak delen? JA / NEE
Zo ja, waar?

.....

d. Heeft u het dak al eens (gedeeltelijk) laten vernieuwen c.q. laten repareren? JA / NEE

e. Is het dak tijdens de bouw geïsoleerd? JA / NEE

f. Zo nee, is het dak daarna geïsoleerd? JA / NEE / GEDEELTELIJK

g. Zijn de regenwaterafvoeren in orde? Zo nee, toelichting: JA / NEE

.....

h. Zijn de dakgoten in orde (bijv. lekkage)? Zo nee, toelichting: JA / NEE

.....

4. Kozijnen, ramen en deuren

a. Wanneer zijn de kozijnen, ramen en deuren voor het laatst geschilderd? JA / NEE

2014.....

Is dit gebeurd door een erkend schildersbedrijf? JA / NEE

b. Functioneren alle scharnieren en sloten? Zo nee, toelichting: JA / NEE

.....

c. Zijn alle sleutels aanwezig? JA / NEE

d. Is er sprake van isolerende beglazing? JA / NEE / GEDEELTELIJK

e. Is er bij isolerende beglazing sprake van condensvorming tussen het glas?
Zo ja, waar? JA / NEE

.....

5. Vloeren, plafonds en wanden

a. Is er sprake (geweest) van vochtdoorslag of optrekkend vocht op vloeren,
plafonds en/of wanden? Zo ja, waar? JA / NEE

.....

b. Is er sprake (geweest) van schimmelvorming op de vloeren, plafonds en/of
wanden? Zo ja, waar? JA / NEE

.....

c. Zijn er (gerepareerde) of (verborgen) scheuren en/of beschadigingen in/aan
vloeren, plafonds en/of wanden aanwezig? Zo ja, waar? JA / NEE

.....

d. Hebben zich in het verleden problemen voorgedaan met de afwerkingen?
Zo ja, waar? JA / NEE
(Bijvoorbeeld loszittend tegelwerk, loslatend behang of spuitwerk,
holklinkend of loszittend stucwerk, etc.)

.....

e. Is er sprake (geweest) van gebreken aan de vloerconstructie, zoals scheve,
doorbuigende, krakende, beschadigde en/of aangetaste vloerdelen? Zo ja,
waar? JA / NEE

.....

f. Is er sprake van vloerisolatie? JA / NEE

6. Kelder, kruipruimte en fundering

- a. Is er sprake (geweest) van gebreken aan de fundering? Zo ja, waar? JA / NEE
.....
- b. Is de kruipruimte toegankelijk? JA / NEE
- c. Is de kruipruimte droog? JA / NEE
- d. Is er sprake van vochtdoorslag door de kelderwand? JA-/ NEE / MEESTAL
- e. Is de grondwaterstand in de afgelopen jaren waarneembaar gewijzigd of is er sprake van wateroverlast geweest? Zo ja, heeft dit tot problemen geleid in de vorm van water in de kruipruimte c.q. kelder? JA / NEE / SOMS
.....

7. Installaties

- a. Is er een CV-installatie aanwezig? Zo ja, welk type CV-ketel is het en hoe oud is deze? JA / NEE
2012; Remeha Calenta 40 C hoog rendement
.....
Wanneer is deze voor het laatst onderhouden? JA / NEE
2019
.....
- b. Is meer dan 1 keer per jaar bijvullen van de CV-installatie noodzakelijk? Zo ja, hoe vaak? JA / NEE
2x
.....
- c. Zijn er radiatoren die niet warm worden? Zo ja, welke? JA / NEE
.....
- d. Zijn er radiatoren of (water)leidingen die lekken? Zo ja, waar? JA / NEE
.....
- e. Zijn er radiatoren of (water)leidingen die ooit zijn bevroren? Zo ja, waar? JA / NEE
.....
- f. Zijn er vertrekken die niet (goed) warm worden? Zo ja, welke? JA / NEE
.....
- g. In welk jaar zijn voor het laatst de aanwezige schoorsteenkanalen/rookgasafvoeren geveegd/gereinigd? JA / NEE
2019
.....
- h. Is de trek van aanwezige schoorsteenkanalen goed? JA / NEE

i. Is de elektrische installatie vernieuwd? Zo ja, wanneer en welke onderdelen? JA / NEE

.....

j. Zijn u gebreken bekend aan de technische installaties? Zo ja, welke? JA / NEE

.....

k. Zijn er andere installaties met gebreken? Zo ja, welke en welke bijzonderheden? JA / NEE

8. Sanitair en riolering

a. Zijn er beschadigingen aan wastafels, douche, bad, toiletten, gootstenen en kranen? Zo ja, welke? JA / NEE

.....

b. Lopen de afvoeren van wastafels, douche, bad, toiletten, gootstenen en kranen goed door? Zo nee, welke niet? JA / NEE

.....

c. Is de woning aangesloten op het gemeentelijke riool? JA / NEE

d. Zijn er gebreken (geweest) aan de riolering, zoals breuken, stankoverlast, lekkages, etc.? Zo ja, welke? JA / NEE

.....

e. Is er een andere voorziening, zoals een septic-tank, beerput of dergelijk aanwezig? JA / NEE

9. Diversen

a. Wat is het bouwjaar van de woning?

1997

.....

b. Zijn er asbesthoudende materialen in de woning aanwezig? Zo ja, welke en waar? JA / NEE

.....

c. Blijft er in de woning zeil achter, al dan niet vastgelijmd, dat is aangeschaft tussen 1955 en 1982? JA / NEE

d. Is er sprake van loden leidingen in de woning? Zo ja, waar? JA / NEE

.....

e. Is de grond voor zover bekend verontreinigd? JA / NEE
Zo ja, is er een onderzoeksrapport? JA / NEE
Zo ja, heeft de gemeente/provincie een onderzoeks- of saneringsbevel opgelegd? JA / NEE

- f. Is er voor zover bekend een olietank aanwezig? JA / NEE
 Zo ja, is deze gesaneerd/verwijderd? JA / NEE
 Is er een Kiwa-certificaat aanwezig? JA / NEE
- Is er sprake van overlast door ongedierte in en om de woning (Muizen, ratten, kakkerlakken, etc.)? JA / NEE
- g. Is de woning aangetast door houtworm, boktor, ander ongedierte of zwam? JA / NEE
 Is deze aantasting al eens behandeld? JA / NEE
 Zo ja, wanneer en door welk bedrijf?
-
- h. Is er voor zover bekend sprake van chlorideschade (betonrot)? JA- / NEE
 (Betonrot komt vooral voor in kruipruimtes van woningen gebouwd tussen 1965 en 1981 die voorzien zijn van betonnen vloerelementen van het merk Kwaaitaal of Manta. Ook andere betonelementen - bijvoorbeeld balkons - kunnen aangetast zijn.)
- i. Hebben er verbouwingen en/of bijbouwingen plaatsgevonden in en/of om de woning? Zo ja, welke ver-/bijbouwingen, in welk jaartal en door welk bedrijf zijn deze uitgevoerd? JA / NEE

Plaatsen van dakkapel op zolder in 1997 na oplevering van de woning

Veranda in achtertuin 2016

- j. Zijn er verbouwingen of uitbreidingen uitgevoerd zonder omgevingsvergunning (voorheen bouwvergunning)? JA- / NEE
- k. Bent u in het bezit van een energieprestatiecertificaat/energielabel? Zo ja, welke label? JA / NEE

B.-----

10. Vaste lasten

- a. Hoeveel betaalde u voor de laatste aanslag onroerende zaakbelasting? €489,00
 Belastingjaar:2019
- b. Wat is de WOZ-waarde? €447.000,00
 Peiljaar:01-01-2019
- c. Hoeveel betaalde u voor de laatste aanslag waterschapslasten? €363,05
 Belastingjaar:2019
- d. Hoeveel betaalde u voor de laatste aanslag rioolrecht? €245,18
 Belastingjaar:2019

e. Welke voorschotbedragen betaalt u maandelijks aan de nutsbedrijven?

Gas	€ samen
Elektra	€ 219,00
Blokverwarming	€ 0
Water	€ 18,48

f. Zijn er leasecontracten? Zo ja, welke? JA / NEE
(Bijvoorbeeld keuken, kozijnen, CV-ketel, etc.)

.....
Hoe lang lopen de contracten nog?
.....

g. Als er sprake is van erfpacht of opstalrecht? JA / NEE

Hoe hoog is dan de canon per jaar? €

Heeft u alle canons betaald? JA / NEE

Is de canon afgekocht? JA / NEE

Zo ja, tot wanneer?

.....
h. Heeft u alle gemeentelijke belastingen die u verschuldigd bent al betaald? JA / NEE

Zijn er variabele bedragen voor gemeenschappelijke poorten, inritten of terreinen? JA / NEE

Zo ja, hoe hoog en waarvoor?
.....
.....
.....
.....

i. Heeft u, om in de straat te parkeren, een parkeervergunning nodig? JA / NEE

Wat zijn de kosten voor deze parkeervergunning per jaar? €

11. Garanties

Zijn er lopende onderhoudscontracten en/of garantieregelingen overdraagbaar aan de koper zoals dakbedekking, CV-installatie, dubbele beglazing, etc.? Zo ja, welke? JA / NEE

.....
.....