



MARQUIS

Makelaars & Taxateurs



Klaaswaal, Oud-Cromstrijensedijk OZ 48

Karakteristiek (vergroot) vrijstaand woonhuis met garage, tuin en omliggende grond, gelegen op een prachtige locatie in het landelijk gebied.

Vraagprijs: € 915.000,= k.k.

*Wonen in het landelijk gebied, maar toch dichtbij de dorpskern.
Prachtig jaren-dertig woonhuis met fraaie aanbouw en erker.
In 2002 gebouwde vrijstaande garage.
Mooie tuin en perceel omliggende grond, totaal ruim 4.000 m².
Dit alles biedt Oud-Cromstrijensedijk OZ 48 in Klaaswaal, een dorp centraal
gelegen in de Hoeksche Waard!*

Het oorspronkelijke bouwjaar van deze karakteristieke woning is 1932. Vanaf 2000 is het huis ingrijpend verbouwd, vergroot en voorzien van bijvoorbeeld een mooie erker, een aanbouw en dakopbouw aan de achterkant. Alles in een bij de bouwperiode passende stijl.

De authentieke deuren, glas-in-lood ramen en granito vloer zijn bewaard gebleven en maken het huis extra mooi.

De indeling is globaal als volgt: entree, hal met originele terrazzo vloer, toiletruimte, kelder en trapopgang. Gezellige woonkamer met open haard en eikenhouten vloer. Achterhal met bijkeuken. Tweede woonruimte, thans in gebruik als tv-kamer, voorzien van een houtkachel en kastenwand. Mooie dichte keuken met fraai uitzicht over de tuin en het typische Hoekse Waardse landschap. Deze is afgewerkt met een natuurstenen aanrechtblad en uitgevoerd met complete inbouwapparatuur, een Quooker en een koffiemachine.

De eerste verdieping is ook vergroot. Deze biedt nu ruimte aan totaal drie slaapkamers, twee badkamers, een aparte toiletruimte en diverse vaste kasten.

Op de tweede verdieping bevindt zich nóg een slaapkamer en veel bergruimte.

Het geheel wordt met zorg en aandacht bewoond en dit vertaalt zich in een keurige staat van onderhoud.

De tuin is prachtig en biedt onder andere plaats aan borders, fruitbomen en een volière.

Een irrigatiesysteem (met pomp vanuit de sloot) biedt uitkomst in droge tijden.

De garage is geschikt voor twee auto's. Deze is in 2002 gebouwd en uitgevoerd met isolatie wanden, een pannendak en 12 zonnepanelen.

Al met al een prachtig geheel, met veel sfeer en ruimte, op korte afstand van de snelweg A29 richting Rotterdam en Zierikzee te bereiken.

Met de omschrijving, foto's en plattegronden hebben wij geprobeerd een eerste beeld te schetsen. Voor het juiste gevoel, geven wij u graag een vrijblijvende rondleiding.

Nieuwsgierig? Bel dan gerust voor een afspraak met MarQuis makelaars & taxateurs. U bent van harte welkom!

Kadastrale gegevens:

Gemeente Klaaswaal, sectie C nummer 768, groot 8 are en 45 centiare en sectie C nummer 1180, groot 32 are en 37 centiare.

Volle eigendom

Maatvoering (indicatief):

Gebruiksoppervlakte wonen : circa 221 m²

Gebruiksopp. extern (garage) : circa 47 m²

Inhoud : circa 800 m³

Bijzonderheden:

ATAG combi ketel 2018

Metselwerk in spouw met knipvoeg

Aanbouw zijkant 2002

Garage 2002

Dakopbouw achterzijde 2016

Oplevering:

De oplevering kan in overleg plaatsvinden.



MARQUIS

Makelaars & Taxateurs







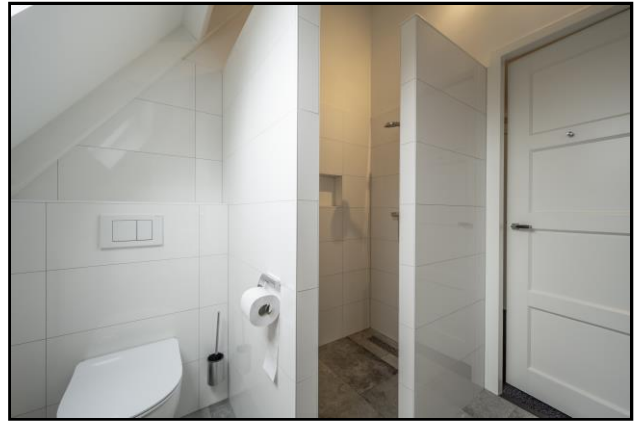

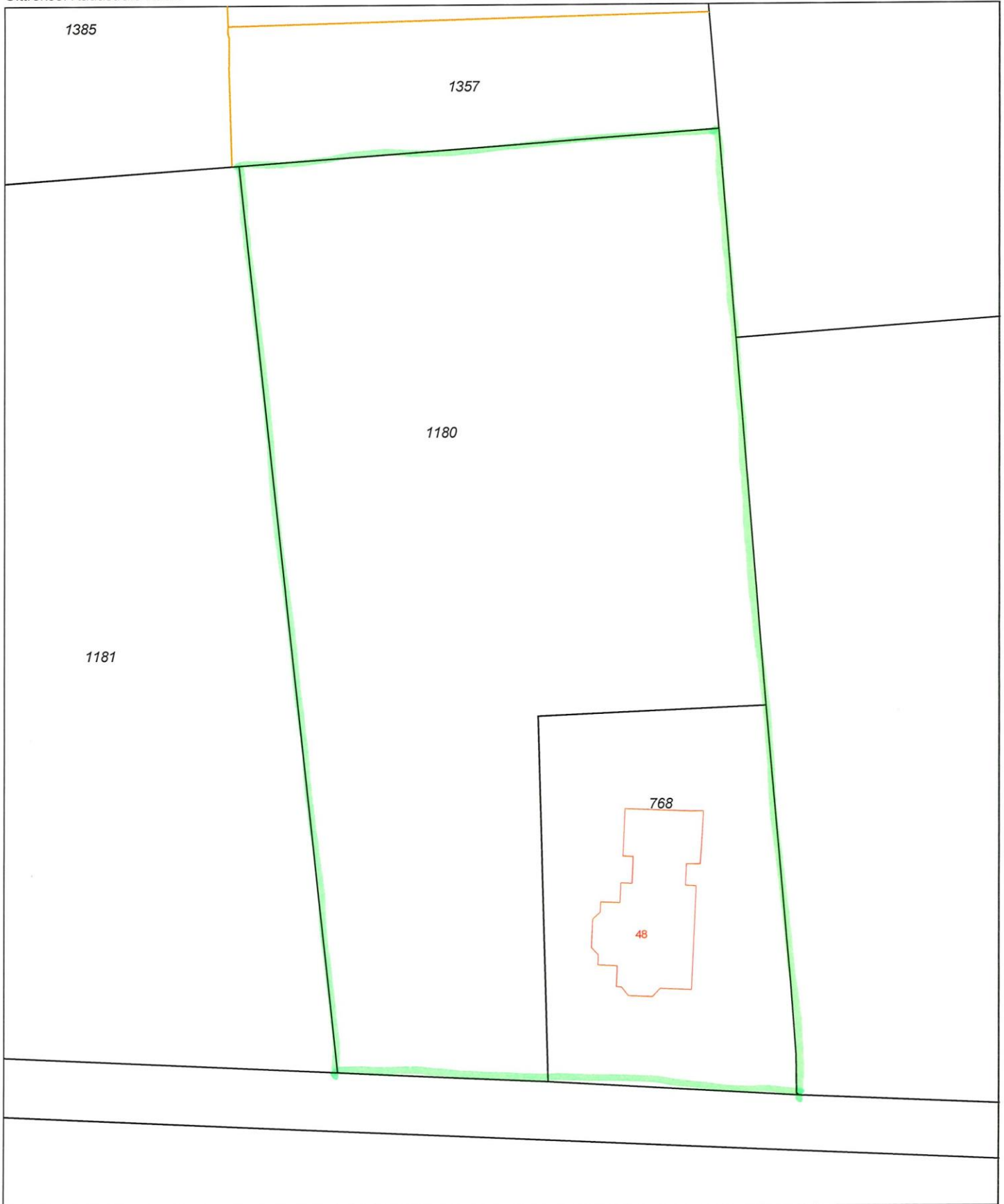

0 m 5 m 25 m

12345 Perceelnummer	Deze kaart is noordgericht	Schaal 1:500		
25 Huisnummer	Vastgestelde kadastrale grens	Kadastrale gemeente		Klaaswaal
— (black line)	Voorlopige kadastrale grens	Sectie		C
— (yellow line)	Administratieve kadastrale grens	Perceel	1180	
— (green line)	Bebouwing			
— (red line)	Overige topografie			

Voor een eensluitend uittreksel, geleverd op 21 oktober 2019
De bewaarder van het kadaster en de openbare registers

Aan dit uittreksel kunnen geen betrouwbare maten worden ontleend.
De Dienst voor het kadaster en de openbare registers behoudt zich de intellectuele eigendomsrechten voor, waaronder het auteursrecht en het databankenrecht.

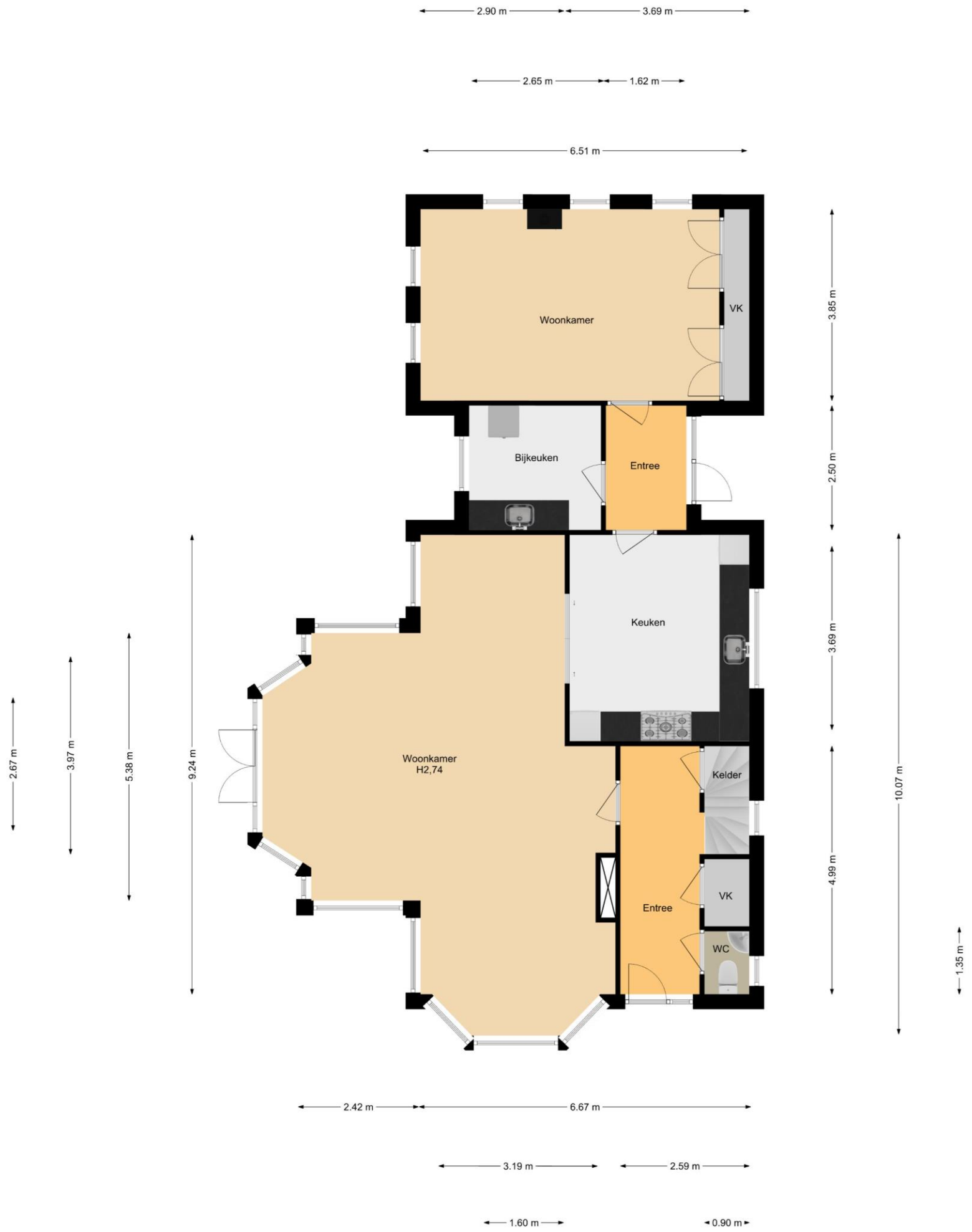

Aan deze plattegronden kunnen geen rechten worden ontleend.





Aan deze plattegronden kunnen geen rechten worden ontleend.

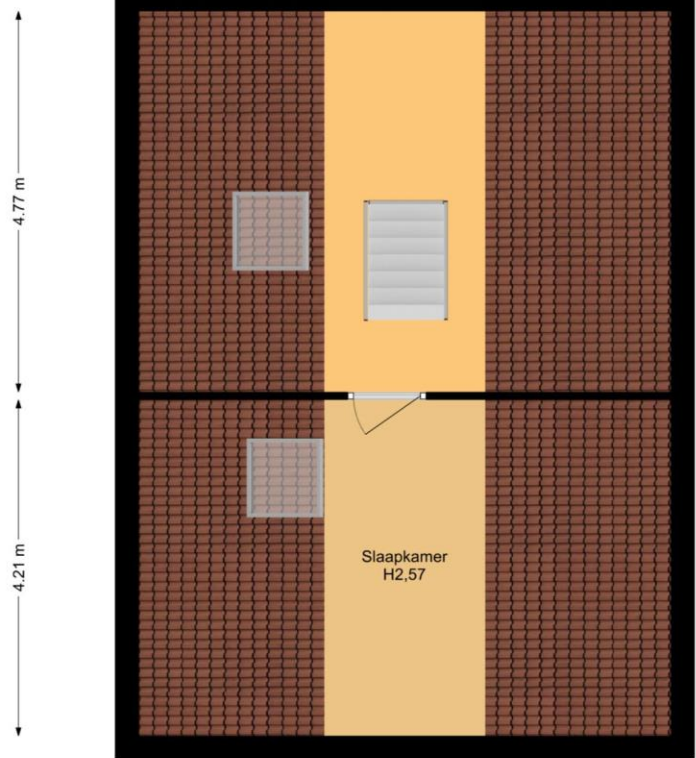

← 2.02 m →

Aan deze plattegronden kunnen geen rechten worden ontleend.

8.15 m

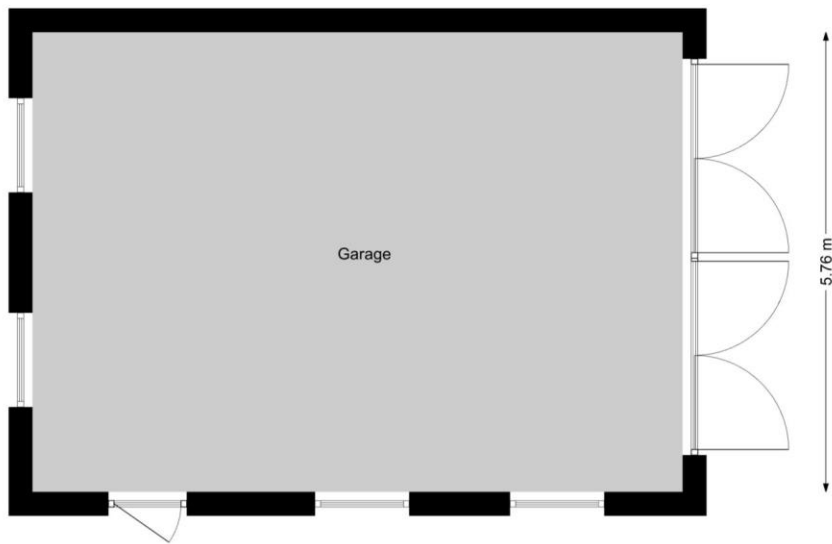

Aan deze plattegronden kunnen geen rechten worden ontleend.

Lijst van zaken



Persoonlijke gegevens

Adres te verkopen woning: Oud-Cromstrijensedijk OZ 48, 3286 BP Klaaswaal

Datum: 06-04-2020

Voor de onderstaande zaken -ongeacht of ze roerend dan wel onroerend zijn- geldt dat ze soms wel en soms niet in de woning achterblijven. De lijst is bedoeld om duidelijkheid te scheppen om discussies achteraf te voorkomen.

Let op! Indien er geen duidelijkheid bestaat omtrent een zaak en/of indien er geen nadere afspraken zijn gemaakt over een zaak betekent dit dat de betreffende zaak wordt meegenomen door verkoper en dus **niet** achterblijft in de woning.

	Blijft achter	Gaat mee	Kan worden overgenomen	N.v.t.
Woning				
<i>Interieur</i>				
Verlichting, te weten:				
- Inbouwspots/dimmers	<input checked="" type="checkbox"/>	<input type="checkbox"/>	<input type="checkbox"/>	<input type="checkbox"/>
- Opbouwspots/armaturen/lampen/dimmers	<input type="checkbox"/>	<input checked="" type="checkbox"/>	<input type="checkbox"/>	<input type="checkbox"/>
- Losse (hang)lampen	<input type="checkbox"/>	<input checked="" type="checkbox"/>	<input type="checkbox"/>	<input type="checkbox"/>
- Dimmers blijven achter	<input type="checkbox"/>	<input type="checkbox"/>	<input type="checkbox"/>	<input checked="" type="checkbox"/>
-	<input type="checkbox"/>	<input type="checkbox"/>	<input type="checkbox"/>	<input checked="" type="checkbox"/>
(Losse) kasten, legplanken, te weten:				
-	<input type="checkbox"/>	<input checked="" type="checkbox"/>	<input type="checkbox"/>	<input type="checkbox"/>
-	<input type="checkbox"/>	<input type="checkbox"/>	<input type="checkbox"/>	<input checked="" type="checkbox"/>
Raamdecoratie/zonwering binnen, te weten:				
- Gordijnrails	<input checked="" type="checkbox"/>	<input type="checkbox"/>	<input type="checkbox"/>	<input type="checkbox"/>
- Gordijnen	<input type="checkbox"/>	<input type="checkbox"/>	<input checked="" type="checkbox"/>	<input type="checkbox"/>
- Overgordijnen	<input type="checkbox"/>	<input type="checkbox"/>	<input checked="" type="checkbox"/>	<input type="checkbox"/>
- Vitrages	<input checked="" type="checkbox"/>	<input type="checkbox"/>	<input type="checkbox"/>	<input type="checkbox"/>
- Rolgordijnen	<input type="checkbox"/>	<input type="checkbox"/>	<input type="checkbox"/>	<input checked="" type="checkbox"/>
- Lamellen	<input type="checkbox"/>	<input type="checkbox"/>	<input type="checkbox"/>	<input checked="" type="checkbox"/>
- Jaloezieën	<input checked="" type="checkbox"/>	<input type="checkbox"/>	<input type="checkbox"/>	<input type="checkbox"/>
- (Losse) horren/rolhorren	<input type="checkbox"/>	<input type="checkbox"/>	<input type="checkbox"/>	<input checked="" type="checkbox"/>
-	<input type="checkbox"/>	<input type="checkbox"/>	<input type="checkbox"/>	<input checked="" type="checkbox"/>
-	<input type="checkbox"/>	<input type="checkbox"/>	<input type="checkbox"/>	<input checked="" type="checkbox"/>
Vloerdecoratie, te weten:				
- Vloerbedekking	<input checked="" type="checkbox"/>	<input type="checkbox"/>	<input type="checkbox"/>	<input type="checkbox"/>
- Parketvloer	<input type="checkbox"/>	<input type="checkbox"/>	<input type="checkbox"/>	<input checked="" type="checkbox"/>
- Houten vloer(delen)	<input checked="" type="checkbox"/>	<input type="checkbox"/>	<input type="checkbox"/>	<input type="checkbox"/>
- Laminaat	<input type="checkbox"/>	<input type="checkbox"/>	<input type="checkbox"/>	<input checked="" type="checkbox"/>
- Plavuizen	<input checked="" type="checkbox"/>	<input type="checkbox"/>	<input type="checkbox"/>	<input type="checkbox"/>
-	<input type="checkbox"/>	<input type="checkbox"/>	<input type="checkbox"/>	<input checked="" type="checkbox"/>
-	<input type="checkbox"/>	<input type="checkbox"/>	<input type="checkbox"/>	<input checked="" type="checkbox"/>
(Voorzet) openhaard met toebehoren	<input checked="" type="checkbox"/>	<input type="checkbox"/>	<input type="checkbox"/>	<input type="checkbox"/>
Allesbrander	<input type="checkbox"/>	<input type="checkbox"/>	<input type="checkbox"/>	<input checked="" type="checkbox"/>
Houtkachel	<input type="checkbox"/>	<input type="checkbox"/>	<input checked="" type="checkbox"/>	<input type="checkbox"/>
(Gas)kachels	<input type="checkbox"/>	<input type="checkbox"/>	<input type="checkbox"/>	<input checked="" type="checkbox"/>

Lijst van zaken



	Blijft achter	Gaat mee	Kan worden overgenomen	N.v.t.
Designradiator(en)	<input type="checkbox"/>	<input type="checkbox"/>	<input type="checkbox"/>	<input checked="" type="checkbox"/>
Radiatorafwerking	<input type="checkbox"/>	<input type="checkbox"/>	<input type="checkbox"/>	<input checked="" type="checkbox"/>
Overige, te weten:				
- Spiegelwanden	<input checked="" type="checkbox"/>	<input type="checkbox"/>	<input type="checkbox"/>	<input type="checkbox"/>
- Schilderij ophangstelsysteem	<input type="checkbox"/>	<input type="checkbox"/>	<input type="checkbox"/>	<input checked="" type="checkbox"/>
-	<input type="checkbox"/>	<input type="checkbox"/>	<input type="checkbox"/>	<input checked="" type="checkbox"/>
-	<input type="checkbox"/>	<input type="checkbox"/>	<input type="checkbox"/>	<input checked="" type="checkbox"/>
-	<input type="checkbox"/>	<input type="checkbox"/>	<input type="checkbox"/>	<input checked="" type="checkbox"/>
-	<input type="checkbox"/>	<input type="checkbox"/>	<input type="checkbox"/>	<input checked="" type="checkbox"/>
Keuken				
Keukenblok (met bovenkasten)	<input checked="" type="checkbox"/>	<input type="checkbox"/>	<input type="checkbox"/>	<input type="checkbox"/>
Keuken (inbouw)apparatuur, te weten:				
- Kookplaat	<input type="checkbox"/>	<input type="checkbox"/>	<input type="checkbox"/>	<input checked="" type="checkbox"/>
- (Gas) fornuis	<input checked="" type="checkbox"/>	<input type="checkbox"/>	<input type="checkbox"/>	<input type="checkbox"/>
- Afzuigkap	<input checked="" type="checkbox"/>	<input type="checkbox"/>	<input type="checkbox"/>	<input type="checkbox"/>
- Magnetron	<input checked="" type="checkbox"/>	<input type="checkbox"/>	<input type="checkbox"/>	<input type="checkbox"/>
- Oven	<input checked="" type="checkbox"/>	<input type="checkbox"/>	<input type="checkbox"/>	<input type="checkbox"/>
- Combi-oven/combimagnetron	<input type="checkbox"/>	<input type="checkbox"/>	<input type="checkbox"/>	<input checked="" type="checkbox"/>
- Koelkast	<input type="checkbox"/>	<input type="checkbox"/>	<input type="checkbox"/>	<input checked="" type="checkbox"/>
- Vriezer	<input type="checkbox"/>	<input type="checkbox"/>	<input type="checkbox"/>	<input checked="" type="checkbox"/>
- Koel-vriescombinatie	<input checked="" type="checkbox"/>	<input type="checkbox"/>	<input type="checkbox"/>	<input type="checkbox"/>
- Vaatwasser	<input checked="" type="checkbox"/>	<input type="checkbox"/>	<input type="checkbox"/>	<input type="checkbox"/>
- Quooker	<input checked="" type="checkbox"/>	<input type="checkbox"/>	<input type="checkbox"/>	<input type="checkbox"/>
- Koffiezetapparaat	<input checked="" type="checkbox"/>	<input type="checkbox"/>	<input type="checkbox"/>	<input type="checkbox"/>
-	<input type="checkbox"/>	<input type="checkbox"/>	<input type="checkbox"/>	<input checked="" type="checkbox"/>
-	<input type="checkbox"/>	<input type="checkbox"/>	<input type="checkbox"/>	<input checked="" type="checkbox"/>
Keukenaccessoires, te weten:				
-	<input type="checkbox"/>	<input type="checkbox"/>	<input type="checkbox"/>	<input checked="" type="checkbox"/>
-	<input type="checkbox"/>	<input type="checkbox"/>	<input type="checkbox"/>	<input checked="" type="checkbox"/>
Sanitair/sauna				
Toilet met de volgende toebehoren:				
- Toilet	<input checked="" type="checkbox"/>	<input type="checkbox"/>	<input type="checkbox"/>	<input type="checkbox"/>
- Toilethouder	<input checked="" type="checkbox"/>	<input type="checkbox"/>	<input type="checkbox"/>	<input type="checkbox"/>
- Toiletborstel(houder)	<input checked="" type="checkbox"/>	<input type="checkbox"/>	<input type="checkbox"/>	<input type="checkbox"/>
- Fontein	<input checked="" type="checkbox"/>	<input type="checkbox"/>	<input type="checkbox"/>	<input type="checkbox"/>
-	<input type="checkbox"/>	<input type="checkbox"/>	<input type="checkbox"/>	<input checked="" type="checkbox"/>
-	<input type="checkbox"/>	<input type="checkbox"/>	<input type="checkbox"/>	<input checked="" type="checkbox"/>
Badkamer met de volgende toebehoren:				
- Ligbad	<input checked="" type="checkbox"/>	<input type="checkbox"/>	<input type="checkbox"/>	<input type="checkbox"/>
- Jacuzzi/whirlpool	<input type="checkbox"/>	<input type="checkbox"/>	<input type="checkbox"/>	<input checked="" type="checkbox"/>
- Douche (cabine/scherm)	<input checked="" type="checkbox"/>	<input type="checkbox"/>	<input type="checkbox"/>	<input type="checkbox"/>
- Stoomdouche (cabine)	<input type="checkbox"/>	<input type="checkbox"/>	<input type="checkbox"/>	<input checked="" type="checkbox"/>
	Blijft achter	Gaat mee	Kan worden overgenomen	N.v.t.
- Wastafel	<input checked="" type="checkbox"/>	<input type="checkbox"/>	<input type="checkbox"/>	<input type="checkbox"/>
- Wastafelmeubel	<input checked="" type="checkbox"/>	<input type="checkbox"/>	<input type="checkbox"/>	<input type="checkbox"/>
- Planchet	<input type="checkbox"/>	<input type="checkbox"/>	<input type="checkbox"/>	<input checked="" type="checkbox"/>

Lijst van zaken



- Toiletkast	<input type="checkbox"/>	<input type="checkbox"/>	<input type="checkbox"/>	<input checked="" type="checkbox"/>
- Toilet	<input checked="" type="checkbox"/>	<input type="checkbox"/>	<input type="checkbox"/>	<input type="checkbox"/>
- Toiletrolhouder	<input checked="" type="checkbox"/>	<input type="checkbox"/>	<input type="checkbox"/>	<input type="checkbox"/>
- Toiletborstel(houder)	<input checked="" type="checkbox"/>	<input type="checkbox"/>	<input type="checkbox"/>	<input type="checkbox"/>
-	<input type="checkbox"/>	<input type="checkbox"/>	<input type="checkbox"/>	<input checked="" type="checkbox"/>
-	<input type="checkbox"/>	<input type="checkbox"/>	<input type="checkbox"/>	<input checked="" type="checkbox"/>
Sauna met toebehoren	<input type="checkbox"/>	<input type="checkbox"/>	<input type="checkbox"/>	<input checked="" type="checkbox"/>
	<input type="checkbox"/>	<input type="checkbox"/>	<input type="checkbox"/>	<input checked="" type="checkbox"/>

Exterieur/Installaties/Veiligheid/Energiebesparing

Schotel/antenne	<input type="checkbox"/>	<input type="checkbox"/>	<input type="checkbox"/>	<input checked="" type="checkbox"/>
Brievenbus	<input checked="" type="checkbox"/>	<input type="checkbox"/>	<input type="checkbox"/>	<input type="checkbox"/>
(Voordeur)bel	<input type="checkbox"/>	<input type="checkbox"/>	<input type="checkbox"/>	<input checked="" type="checkbox"/>
Alarminstallatie	<input type="checkbox"/>	<input type="checkbox"/>	<input checked="" type="checkbox"/>	<input type="checkbox"/>
(Veiligheids)sloten en overige inbraakpreventie	<input checked="" type="checkbox"/>	<input type="checkbox"/>	<input type="checkbox"/>	<input type="checkbox"/>
Rookmelders	<input checked="" type="checkbox"/>	<input type="checkbox"/>	<input type="checkbox"/>	<input type="checkbox"/>
Screens/rolluiken	<input type="checkbox"/>	<input type="checkbox"/>	<input checked="" type="checkbox"/>	<input type="checkbox"/>
CV met toebehoren	<input checked="" type="checkbox"/>	<input type="checkbox"/>	<input type="checkbox"/>	<input type="checkbox"/>
(Klok)thermostaat	<input checked="" type="checkbox"/>	<input type="checkbox"/>	<input type="checkbox"/>	<input type="checkbox"/>
Warmwatervoorziening, te weten:				
- Via CV-installatie	<input checked="" type="checkbox"/>	<input type="checkbox"/>	<input type="checkbox"/>	<input type="checkbox"/>
- Boiler	<input type="checkbox"/>	<input type="checkbox"/>	<input type="checkbox"/>	<input checked="" type="checkbox"/>
- Close-in boiler	<input type="checkbox"/>	<input type="checkbox"/>	<input type="checkbox"/>	<input checked="" type="checkbox"/>
- Geiser	<input type="checkbox"/>	<input type="checkbox"/>	<input type="checkbox"/>	<input checked="" type="checkbox"/>
-	<input type="checkbox"/>	<input type="checkbox"/>	<input type="checkbox"/>	<input checked="" type="checkbox"/>
-	<input type="checkbox"/>	<input type="checkbox"/>	<input type="checkbox"/>	<input checked="" type="checkbox"/>
Mechanische ventilatie	<input checked="" type="checkbox"/>	<input type="checkbox"/>	<input type="checkbox"/>	<input type="checkbox"/>
Luchtbehandeling	<input type="checkbox"/>	<input type="checkbox"/>	<input type="checkbox"/>	<input checked="" type="checkbox"/>
Airconditioning met toebehoren (aantal:)	<input type="checkbox"/>	<input type="checkbox"/>	<input type="checkbox"/>	<input checked="" type="checkbox"/>
Isolatievoorzieningen (voorzetramen/radiatorfolie etc.), te weten:				
-	<input type="checkbox"/>	<input type="checkbox"/>	<input type="checkbox"/>	<input checked="" type="checkbox"/>
-	<input type="checkbox"/>	<input type="checkbox"/>	<input type="checkbox"/>	<input checked="" type="checkbox"/>
Telefoonaansluiting/internetaansluiting	<input checked="" type="checkbox"/>	<input type="checkbox"/>	<input type="checkbox"/>	<input type="checkbox"/>
Veiligheidsschakelaar wasautomaat	<input type="checkbox"/>	<input type="checkbox"/>	<input type="checkbox"/>	<input checked="" type="checkbox"/>
Waterslot wasautomaat	<input checked="" type="checkbox"/>	<input type="checkbox"/>	<input type="checkbox"/>	<input type="checkbox"/>
Zonnepanelen	<input checked="" type="checkbox"/>	<input type="checkbox"/>	<input type="checkbox"/>	<input type="checkbox"/>
	<input type="checkbox"/>	<input type="checkbox"/>	<input type="checkbox"/>	<input checked="" type="checkbox"/>
	<input type="checkbox"/>	<input type="checkbox"/>	<input type="checkbox"/>	<input checked="" type="checkbox"/>

Lijst van zaken



Blijft achter Gaat mee Kan worden overgenomen N.v.t.

Tuin

Inrichting

Tuinaanleg/bestrating	<input checked="" type="checkbox"/>	<input type="checkbox"/>	<input type="checkbox"/>	<input type="checkbox"/>
Beplanting	<input checked="" type="checkbox"/>	<input type="checkbox"/>	<input type="checkbox"/>	<input type="checkbox"/>
	<input type="checkbox"/>	<input type="checkbox"/>	<input type="checkbox"/>	<input checked="" type="checkbox"/>

Verlichting/installaties

Buitenverlichting	<input checked="" type="checkbox"/>	<input type="checkbox"/>	<input type="checkbox"/>	<input type="checkbox"/>
Tijd- of schemerschakelaar/bewegingsmelder	<input type="checkbox"/>	<input type="checkbox"/>	<input type="checkbox"/>	<input checked="" type="checkbox"/>
	<input type="checkbox"/>	<input type="checkbox"/>	<input type="checkbox"/>	<input checked="" type="checkbox"/>

Bebouwing

Tuinhuis/buitenberging	<input type="checkbox"/>	<input type="checkbox"/>	<input type="checkbox"/>	<input checked="" type="checkbox"/>
Kasten/werkbank in tuinhuis/berging	<input type="checkbox"/>	<input type="checkbox"/>	<input type="checkbox"/>	<input checked="" type="checkbox"/>
(Broei)kas	<input type="checkbox"/>	<input type="checkbox"/>	<input type="checkbox"/>	<input checked="" type="checkbox"/>
	<input type="checkbox"/>	<input type="checkbox"/>	<input type="checkbox"/>	<input checked="" type="checkbox"/>
	<input type="checkbox"/>	<input type="checkbox"/>	<input type="checkbox"/>	<input checked="" type="checkbox"/>

Overig

Overige tuin, te weten:				
- (Sier)hek	<input type="checkbox"/>	<input type="checkbox"/>	<input type="checkbox"/>	<input checked="" type="checkbox"/>
- Vlaggenmast(houder)	<input type="checkbox"/>	<input type="checkbox"/>	<input type="checkbox"/>	<input checked="" type="checkbox"/>
-	<input type="checkbox"/>	<input type="checkbox"/>	<input type="checkbox"/>	<input checked="" type="checkbox"/>
-	<input type="checkbox"/>	<input type="checkbox"/>	<input type="checkbox"/>	<input checked="" type="checkbox"/>

Overig

Zijn er zaken die geen eigendom zijn van verkoper omdat er sprake is van een leasecontract. Zo ja, neemt verkoper de zaak mee of moet het betreffende contract worden overgenomen?	Ja	Nee	Gaat mee	Moet worden overgenomen
CV/geiser/boiler	<input type="checkbox"/>	<input checked="" type="checkbox"/>	<input type="checkbox"/>	<input type="checkbox"/>
Keuken/tuin/kozijnen	<input type="checkbox"/>	<input checked="" type="checkbox"/>	<input type="checkbox"/>	<input type="checkbox"/>
Intelligente thermostaten e.d.	<input type="checkbox"/>	<input checked="" type="checkbox"/>	<input type="checkbox"/>	<input type="checkbox"/>
Stadsverwarming	<input type="checkbox"/>	<input checked="" type="checkbox"/>	<input type="checkbox"/>	<input type="checkbox"/>
Zonnepanelen	<input type="checkbox"/>	<input checked="" type="checkbox"/>	<input type="checkbox"/>	<input type="checkbox"/>
-	<input type="checkbox"/>	<input checked="" type="checkbox"/>	<input type="checkbox"/>	<input type="checkbox"/>
-	<input type="checkbox"/>	<input checked="" type="checkbox"/>	<input type="checkbox"/>	<input type="checkbox"/>
Bijlage(n) over te nemen contracten:				
-				
-				

Voor akkoord,

De opdrachtgever/verkoper,
(en echtgeno(o)t(e)/partner)

plaats en datum:

Koper,
(en echtgeno(o)t(e)/partner)

plaats en datum:

AANDACHTSPUNTEN

Wanneer u een woning gaat kopen, komt er veel op u af.

Hieronder treft u een aantal zaken waarmee u te maken kunt krijgen. Met deze uitleg wordt het traject van koop en verkoop voor u duidelijker en weet u hoe de werkwijze van ons kantoor is.

Bezichtiging

Alleen via afspraak met MarQuis Makelaars & Taxateurs B.V. kan een woning bezichtigd worden. Dit kan niet op dezelfde dag dat de afspraak gemaakt wordt. Bezichtigingen vinden bij voorkeur overdag plaats, zodat de woning bij daglicht kan worden bekeken. Nadien kunt u via de makelaar uw reactie geven. Ook als u geen nadere belangstelling heeft voor de woning, is het fijn als u dat even laat weten. Bedenk dat de verkoper ook benieuwd is naar uw reactie!

Uitbrengen van een bod op een woning

Wanneer u na een bezichtiging interesse heeft voor de woning en u wilt hiermee verder, dan zal er over een aantal zaken overeenstemming moeten worden bereikt, zoals de prijs, de opleveringsdatum en eventuele andere voorwaarden (zoals een financieringsvoorboud). Alles begint met het door u uitbrengen van een bod, waarin deze zaken worden genoemd. Dit bod brengt u telefonisch, schriftelijk of persoonlijk uit aan ons kantoor.

Overeenstemming

Is er mondelinge overeenstemming, dan zullen de gemaakte afspraken zo snel mogelijk worden vastgelegd in een schriftelijke koopovereenkomst, volgens het model van de NVM.

Let wel, de overeenkomst is pas een feit als deze is ondertekend door alle partijen.

Bedenktijd

De koper heeft 3 dagen bedenktijd vanaf het moment dat er een afschrift is overhandigd van de koopovereenkomst die door alle partijen is ondertekend.

Voorbehoud financiering

Het is gebruikelijk dat ten behoeve van de koper een ontbindende voorwaarde wordt opgenomen voor het niet verkrijgen van voldoende hypothecaire financiering. Deze clausule is **zes** weken geldig. In deze periode is het dus van belang dat de koper weet of de koopsom en de kosten koper te financieren zijn. Bij ontbinding van de koopovereenkomst binnen zes weken, dient de koper een schriftelijke afwijzing van een financiële instellingen te kunnen overleggen. Vindt de ontbinding onterecht, of na zes weken plaats, dan is er een boete van 10% van de koopsom verschuldigd.

Financieel advies

Bijna alle kopers hebben een hypotheek nodig voor het kopen van een woning. Het is verstandig om van te voren advies in te winnen over de hoogte van een hypotheek en de diverse hypotheekvormen.

Ook voor een verkoper is het belangrijk om te weten, dat de financiering van de koper in goede handen is, immers, als een koop ontbonden moet worden op grond van het voorbehoud, is dat voor alle partijen een teleurstelling.

MarQuis Makelaars & Taxateurs B.V. brengt u graag in contact met deskundige adviseurs.

Waarborgsom

Bij het sluiten van de koopovereenkomst verplicht koper zich tot het stellen van een bankgarantie of waarborgsom. De bankgarantie of waarborgsom bedraagt 10% van de koopsom. Omdat het om flinke bedragen gaat, wordt de bankgarantie doorgaans op verzoek van de koper verzorgd door de instelling waar de hypotheek wordt afgesloten.

Notariskeuze

De notariskosten maken onderdeel uit van de kosten koper. Om deze reden mag de koper de notaris kiezen. Deze keuze dient bekend te zijn bij het tekenen van de koopovereenkomst, omdat deze na ondertekening naar de notaris wordt opgestuurd.

Oplevering

Op de afgesproken dag van de eigendomsoverdracht, zal voorafgaand aan het bezoek bij de notaris, de woning geïnspecteerd worden. Hierbij zijn zowel de koper als de verkoper aanwezig. Ook zullen tijdens deze inspectie de standen t.b.v. gas, elektra en water worden opgenomen.

Verstreckte informatie

De informatie die is opgenomen in de brochure is met zorg samengesteld. Voor het verzamelen van de gegevens is MarQuis Makelaars & Taxateurs B.V. in belangrijke mate afhankelijk van derden. Voor de juistheid hiervan wordt geen aansprakelijkheid aanvaard. De opgegeven maten zijn circa maten.

Aan de inhoud van deze brochure kunnen geen rechten worden ontleend.

Voor het maken van een afspraak voor een vrijblijvende bezichtiging kunt u contact opnemen met ons kantoor.

078 673 7244 of marquis@marquis.nl

Wij zijn geopend op maandag – vrijdag van 09.00 uur tot 17.15 uur

HoekscheHuizen.nl

nieuw

Dé website met uitsluitend woningaanbod
in de Hoeksche Waard!

*Uw huis nu óók op
HoekscheHuizen.nl*

HOEKSCHEHUIZEN.NL
De website met het
aanbod van de beste
NVM Makelaars
van de Hoeksche
Waard

NVM

- ✓ 100% gericht op de Hoeksche Waard
- ✓ Uitsluitend woningaanbod in de Hoeksche Waard
- ✓ Achtergrond info en actueel aanbod per dorpskern
- ✓ Gericht op kopers met interesse in wonen in de Hoeksche Waard
- ✓ Extra verkoopkanaal voor verkopers uit de Hoeksche Waard
- ✓ Alleen NVM makelaars aangesloten

*Schrijf u in voor de Woningmail en wordt automatisch
op de hoogte gehouden van nieuwe Hoeksche huizen!*