

TE KOOP



NAALDWIJK | Druivenstraat 147 g

vraagprijs € 338.000 k.k.



plezierig wonen, professioneel werken

0174-294652 | info@rijnpoort.nl
www.rijnpoort.nl

Kenmerken & locatie

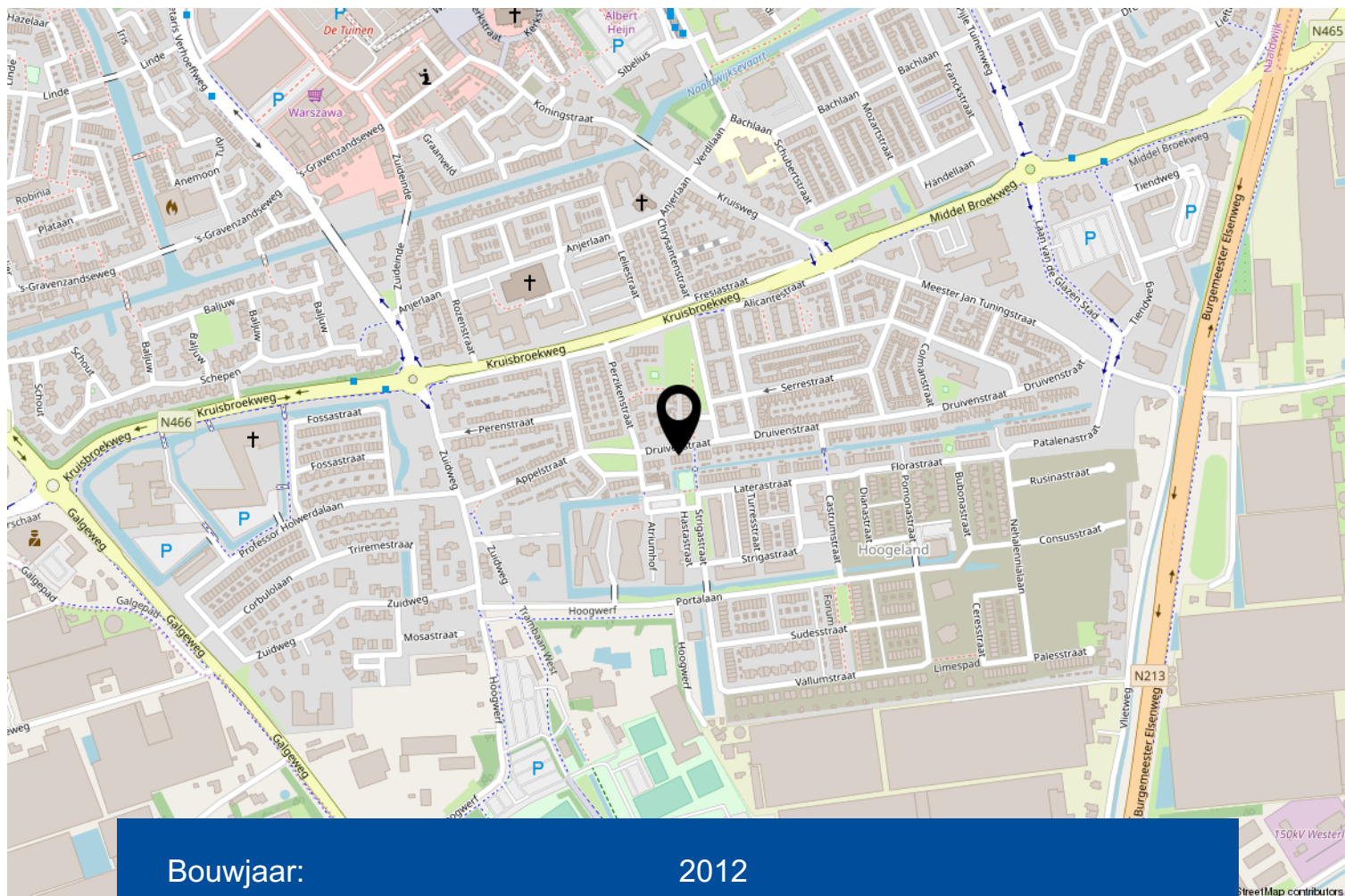

Bouwjaar:	2012
Soort:	eengezinswoning
Kamers:	5
Inhoud:	416 m ³
Woonoppervlakte:	116 m ²
Perceeloppervlakte:	102 m ²
Gebouw gebonden buiten ruimte:	-
Externe bergruimte:	4 m ²
Verwarming:	warmtepomp

Omschrijving

In de ruim opgezette nieuwbouwwijk 'Hoogeland' is deze zeer fraai afgewerkte 5-kamer eengezinswoning met voor- en achtertuin op het zuiden gelegen. Kluscapaciteiten zijn niet nodig; de woning is instap-klaar en kan zonder directe kosten betrokken worden.

'Hoogeland' is een kinderrijke woonwijk in aanbouw, dichtbij de uitvalswegen, sportfaciliteiten, het centrum van Naaldwijk, scholen, speeltuinen en openbaar vervoer.

De woning is uitstekend geïsoleerd waaronder geheel voorzien van dubbel glas. Daarnaast is de woning voorzien van een warmtepompsysteem met vloerverwarming in de gehele woning, wat inhoudt dat er nergens radiatoren aanwezig zijn. De woning wordt verwarmd en gekoeld door middel van restwarmte en –koude uit de kas, waardoor er een constante temperatuur is: duurzaam en milieubewust.

Het bouwjaar is 2012.

De woning is gelegen op ca. 102 m² eigen grond.

Begane grond:

Middels de keurig aangelegde voortuin is er toegang tot de woning. Entree/hal met garderobe, meterkast, geheel betegelde toiletruimte met wandcloset en fonteintje, trapopgang naar de eerste verdieping en toegang tot de woonkamer.

De tuingerichte woonkamer van ca. 34 m² (incl. keuken) is voorzien van een praktische trapkast, gestuukt plafond, laminaatvloer met vloerverwarming en –koeling.

Middels openslaande deuren is de achtertuin bereikbaar. De zonnige tuin is modern aangelegd en beschikt over een vrijstaande houten berging voorzien van elektra, een buitenkraan en een achterom.

De open keuken ligt aan de voorzijde van de woning, in rechte opstelling. De keuken beschikt over een granieten werkblad, inductiekookplaat, vaatwasmachine, koelkast, vriezer, combi-oven en ingebouwd koffiezetapparaat. Ook aan de voorzijde beschikt de woning over openslaande deuren.

Eerste verdieping:

Overloop met toegang tot alle vertrekken. Aan de voorzijde van de woning bevindt zich een slaapkamer over de gehele breedte van de woning gelegen van maar liefst ca. 14,5 m². Aan de achterzijde bevinden zich twee slaapkamers van ca. 11 m² en ca. 6 m².

De moderne badkamer beschikt over een wastafelmeubel, stoomcabine/ligbad, tweede toilet en een handdoekradiator.

De gehele verdieping is voorzien van een fraaie laminaatvloer.

Omschrijving

Tweede verdieping:

De tweede verdieping is een open ruimte met dakraam, desgewenst nog naar eigen keuze vrij in te delen. De ruimte is neutraal afgewerkt en voorzien van veel bergruimte achter de knieschotten.

Op deze verdieping is er een technische ruimte met opstelplaats voor wasmachine/droger, mechanische ventilatie en warmtepompsysteem.

De gehele verdieping is voorzien van een fraaie laminaatvloer.

Kortom, bent u opzoek naar een goed afgewerkte eengezinswoning in een fijne woonomgeving? Dan is deze woning zeker een bezichtiging waard!

Interesse in dit huis? Schakel direct uw eigen NVM-aankoopmakelaar in. Uw NVM-aankoopmakelaar komt op voor uw belang en bespaart u tijd, geld en zorgen.



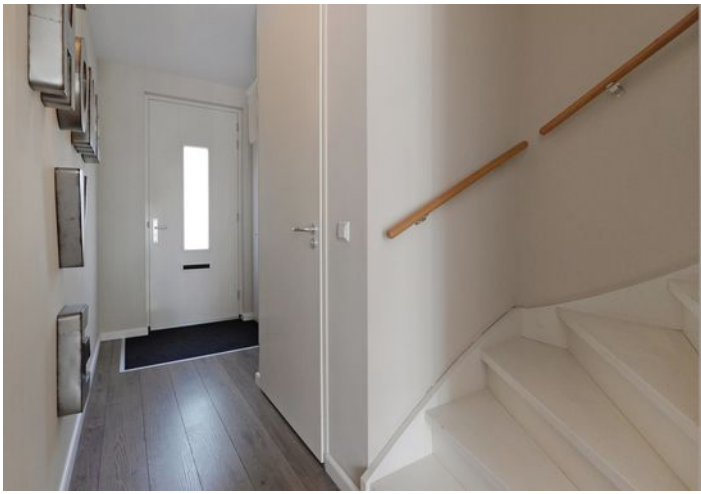





Kies een bevlogen aankoopmakelaar!



NVM

Je krijgt meer voor elkaar met een NVM-makelaar

nvm.nl



EXACT GEMETEN

volgens
branchebrede
meetinstructie



Begane grond

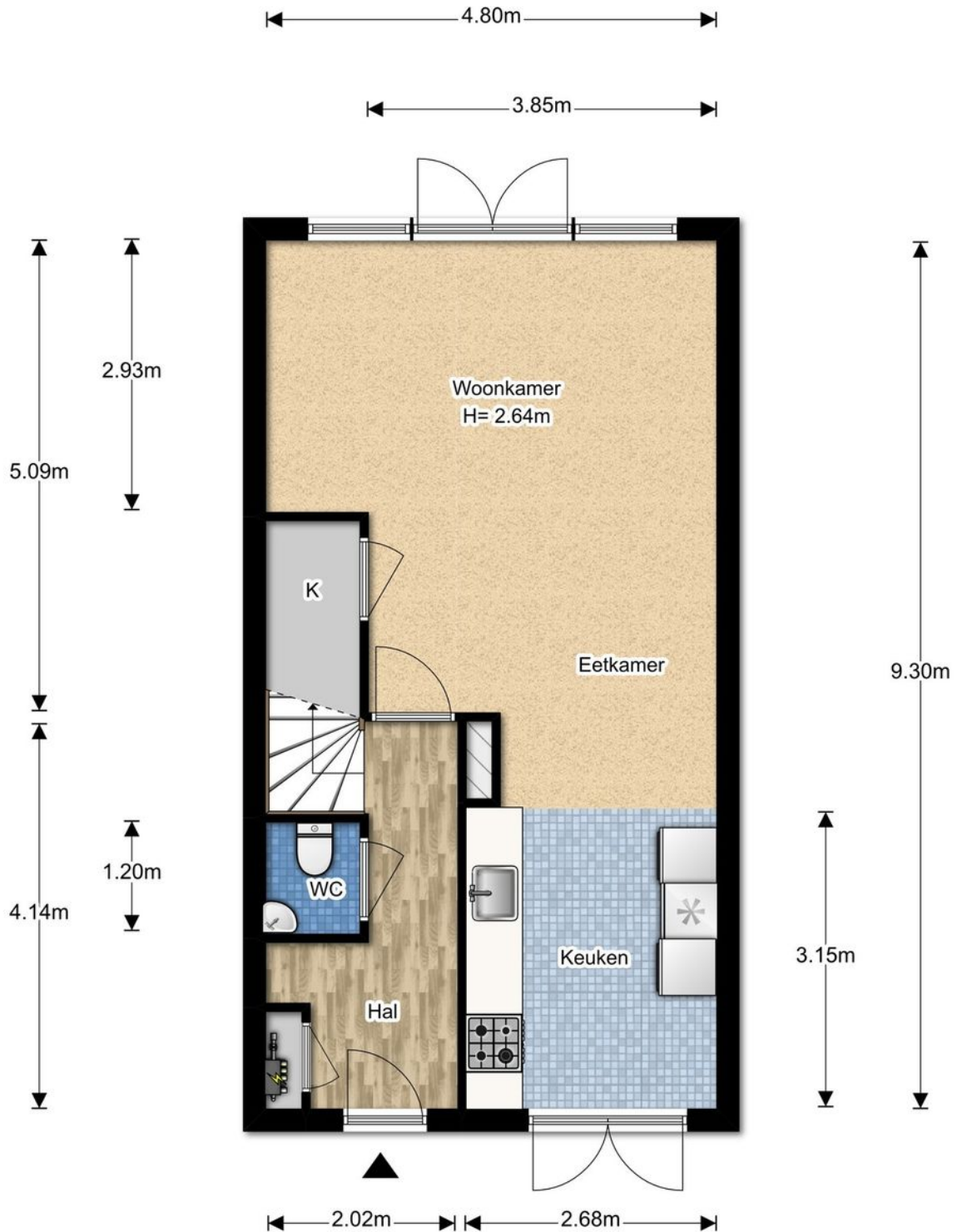

De plattegronden zijn gemaakt voor promotionele doeleinden en ter indicatie.
Aan de plattegronden kunnen geen rechten worden ontleend ©brickmedia.nl

Eerste verdieping

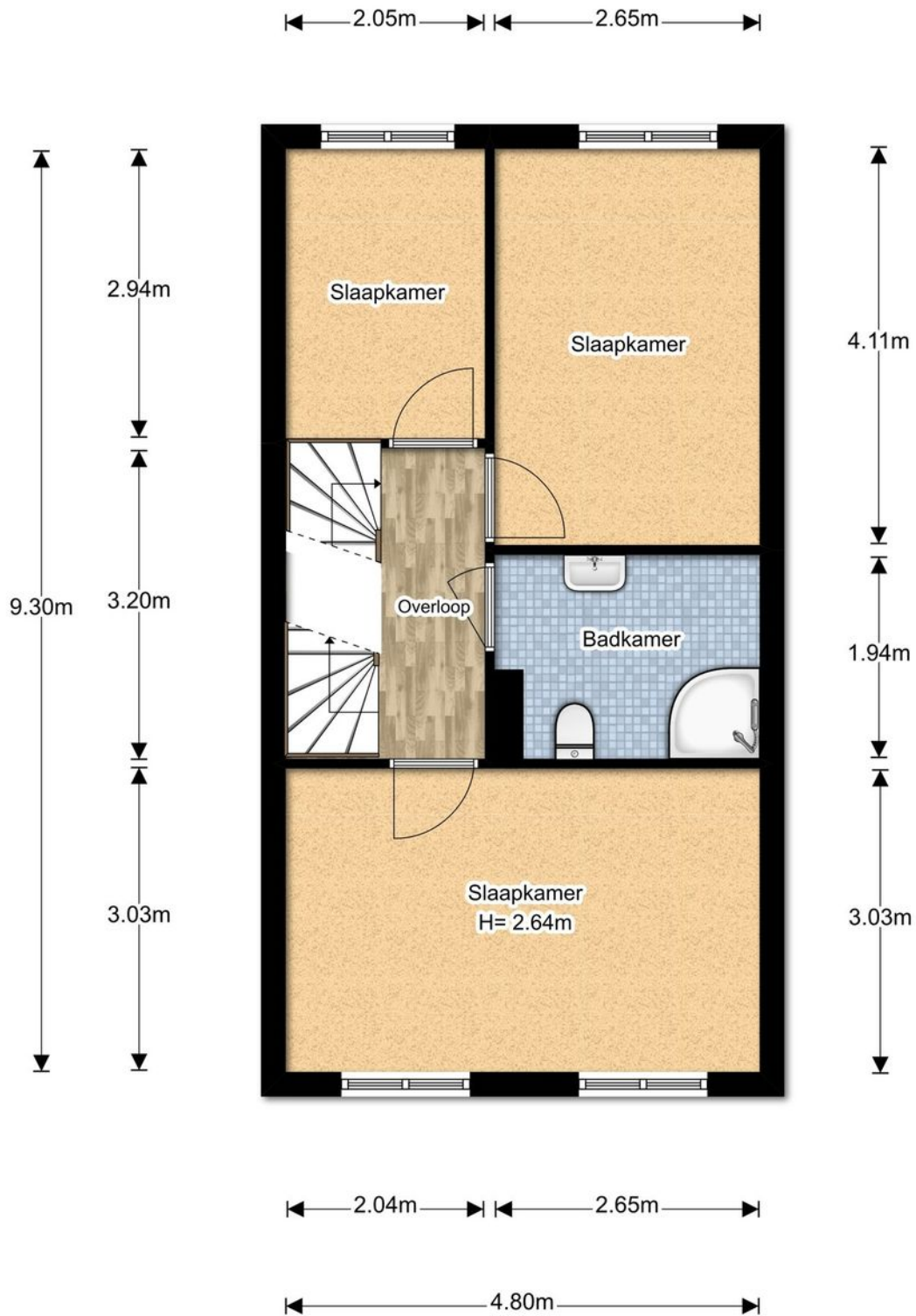

De plattegronden zijn gemaakt voor promotionele doeleinden en ter indicatie.
Aan de plattegronden kunnen geen rechten worden ontleend ©brickmedia.nl

Tweede verdieping

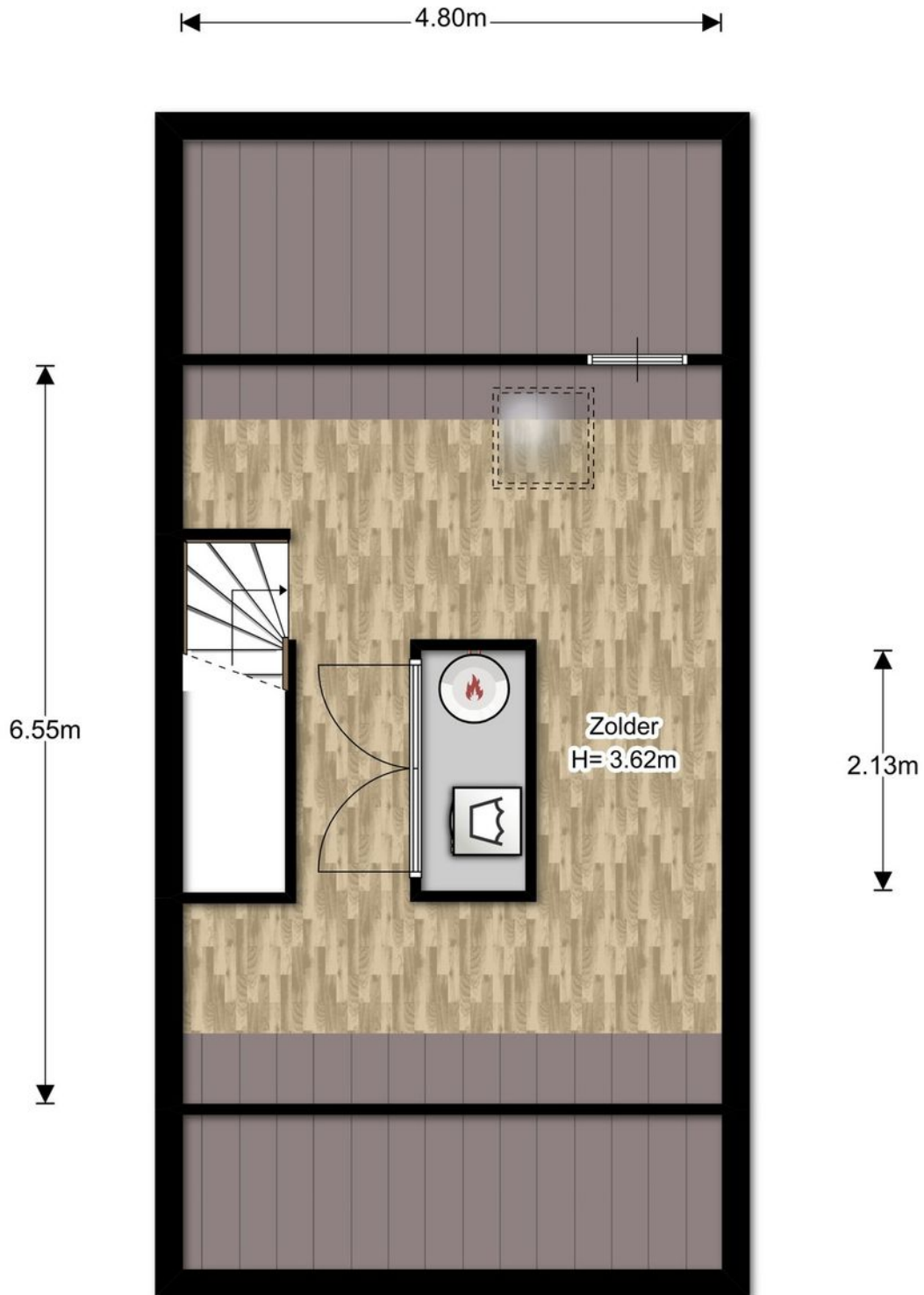

De plattegronden zijn gemaakt voor promotionele doeleinden en ter indicatie.
Aan de plattegronden kunnen geen rechten worden ontleend ©brickmedia.nl

Perceel

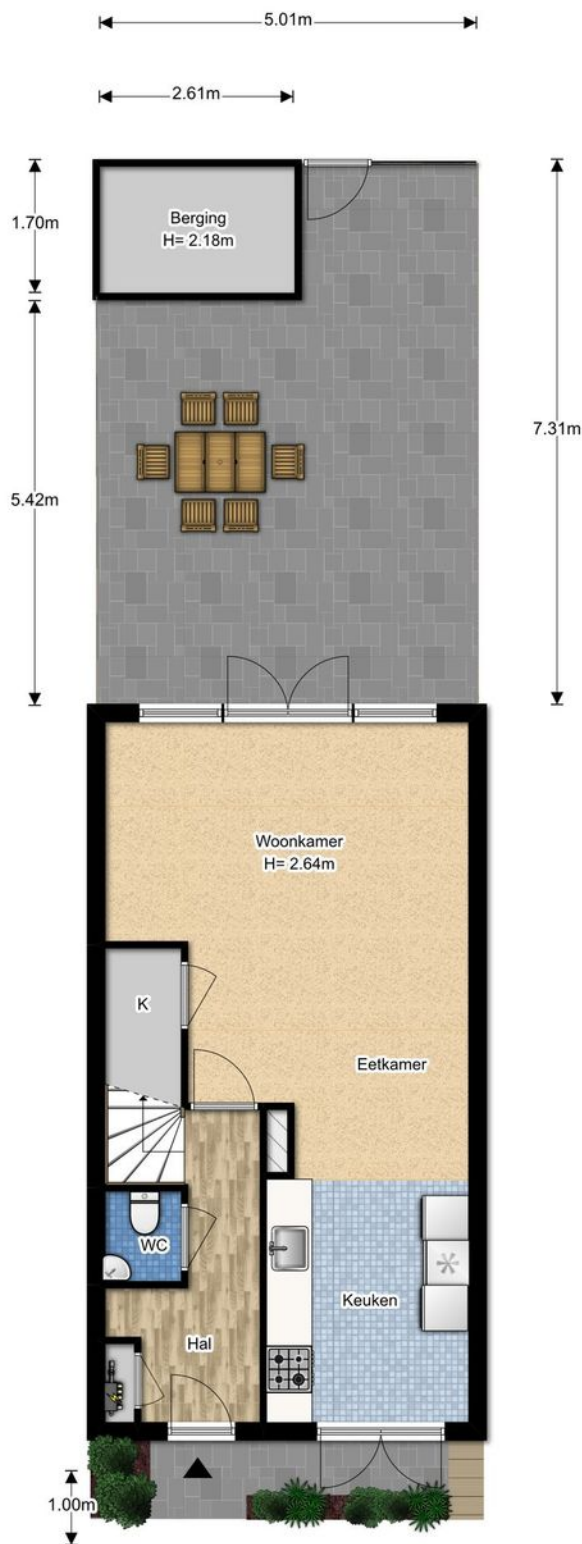

De plattegronden zijn gemaakt voor promotionele doeleinden en ter indicatie.
Aan de plattegronden kunnen geen rechten worden ontleend ©brickmedia.nl

Kadastrale kaart

Uittreksel Kadastrale Kaart

Uw referentie: Druivenstraat147



0 m 5 m 25 m

12345	Deze kaart is noordgericht	Schaal 1:500
25	Perceelnummer	Kadastrale gemeente
	Huisnummer	Naaldwijk
	Vastgestelde kadastrale grens	Perceel
	Voorlopige kadastrale grens	3024
	Administratieve kadastrale grens	
	Bebouwing	
	Overige topografie	
<p>Voor een eensluitend uittreksel, Apeldoorn, 15 maart 2019 De bewaarder van het kadaster en de openbare registers</p>		<p>Aan dit uittreksel kunnen geen betrouwbare maten worden ontleend. De Dienst voor het kadaster en de openbare registers behoudt zich de intellectuele eigendomsrechten voor, waaronder het auteursrecht en het databankenrecht.</p>

Lijst van zaken

	Blijft achter	Gaat mee	Ter overname	NVT
Woning - Interieur				
(Voorzet) openhaard met toebehoren				X
Allesbrander				X
Houtkachel				X
(Gas)kachels				X
Designradiator(en)				X
Radiatorafwerking				X
Verlichting, te weten				
- inbouwspots/dimmers				X
- opbouwspots/armaturen/lampen/dimmers				X
- losse (hang)lampen		X		
- Lamp boven eet tafel. - Lamp in Woonkamer. (2 stuks)		X		
- Lamp in keuken - Lamp Toilet - Lampen Slaapkamers. (5 stuks)			X	
(Losse)kasten, legplanken, te weten				
- grote slaapkamer kast / planken trapkast/ schoenen kast planken/	X			
- Kasten (2 x) kinderkamer		X		
Raamdecoratie/zonwering binnen, te weten				
- gordijnrails	X			
- gordijnen		X		
- overgordijnen				X
- vitrages	X			
- rolgordijnen				X
- lamellen				X
- jaloezieën	X			
- (losse) horren/rolhorren				X
- Gordijnen slaapkamers		X		
-				X
Vloerdecoratie, te weten				
- vloerbedekking				X
- parketvloer				X
- houten vloer(delen)				X

Lijst van zaken

	Blijft achter	Gaat mee	Ter overname	NVT
- laminaat	X			
- plavuizen	X			
-				X
-				X
Overig, te weten				
- spiegelwanden				X
- schilderij ophangstelsel				X
-				X
-				X
Woning - Keuken				
Keukenblok (met bovenkasten)	X			
Keuken (inbouw)apparatuur, te weten				
- kookplaat	X			
- (gas)fornuis				X
- afzuigkap	X			
- magnetron				X
- oven				X
- combi-oven/combimagnetron	X			
- koelkast				X
- vriezer				X
- koel-vriescombinatie	X			
- vaatwasser	X			
- Quooker				X
- koffiezetapparaat	X			
-				X
-				X
Keukenaccessoires				
-				X
-				X
Woning - Sanitair/sauna				
Sauna met toebehoren				X
				X

Lijst van zaken

	Blijft achter	Gaat mee	Ter overname	NVT
Toilet met de volgende toebehoren				
- toilet	X			
- toiletrolhouder	X			
- toiletborstel(houder)	X			
- fontein	X			
-				X
-				X
Badkamer met de volgende toebehoren				
- ligbad				X
- jacuzzi/whirlpool	X			
- douche (cabine/scherm)	X			
- stoomdouche (cabine)	X			
- wastafel	X			
- wastafelmeubel	X			
- planchet				X
- toiletkast	X			
- toilet	X			
- toiletrolhouder	X			
- toiletborstel(houder)	X			
-				X
-				X
Woning - Extérieur/installaties/veiligheid/energiebesparing				
Schotel/antenne				X
Brievenbus				X
(Voordeur)bel	X			
Alarminstallatie				X
(Veiligheids)sloten en overige inbraakpreventie	X			
Rookmelders	X			
Screens/rolluiken				X
CV met toebehoren				X
(Klok)thermostaat	X			
Mechanische ventilatie	X			
Luchtbehandeling	X			
Telefoonaansluiting/internetaansluiting	X			

Lijst van zaken

	Blijft achter	Gaat mee	Ter overname	NVT
Veiligheidsschakelaar wasautomaat				X
Waterslot wasautomaat				X
Zonnepanelen				X
Airconditioning met toebehoren				X
				X
				X
Warmwatervoorziening, te weten				
- via CV-installatie	X			
- boiler	X			
- close-in boiler				X
- geiser				X
-				X
-				X
Isolatievoorzieningen (voorzetramen/ radiatorfolie etc.), te weten				
-				X
-				X
Tuin - Inrichting				
Tuinaanleg/bestrating	X			
Beplanting	X			
				X
Tuin - Verlichting/installaties				
Buitenverlichting				X
Tijd- of schemerschakelaar/bewegingsmelder				X
				X
Tuin - Bebouwing				
Tuinhuis/buitenberging	X			
Kasten/werkbank in tuinhuis/berging	X			
(Broei)kas				X
				X
				X
Tuin - Overig				

Lijst van zaken

	Blijft achter	Gaat mee	Ter overname	NVT
Overige tuin, te weten				
- (sier)hek				X
- vlaggenmast(houder)				X
- Hoekbank steigerhout	X			
- Kussens Hoekbank steigerhout		X		
Overig - Overig				
CV/geiser/boiler				
Keuken/tuin/kozijnen				X
Intelligente thermostaten e.d.				X
Stadsverwarming				
Zonnepanelen				X
				X
				X

Meer informatie

Bijzonderheden om rekening mee te houden bij het kopen van een woning

Schriftelijkheidsvereiste

Een koopovereenkomst komt tot stand als de door (kandidaat)koper en verkoper gemaakte afspraken schriftelijk zijn vastgelegd in een koopovereenkomst en deze koopovereenkomst door beide partijen is ondertekend. Dit betekent dat er tot dat moment door een (kandidaat)koper geen juridische rechten ontleend kunnen worden aan een uitgebracht bod c.q. mondelinge overeenkomst. Nadat de koopovereenkomst door beide partijen is getekend heeft een koper nog recht op de 3 dagen wettelijke bedenktijd.

Koopovereenkomst

In de koopovereenkomst worden de afspraken tussen de koper en verkoper vastgelegd volgens de modelkoopovereenkomst die is opgesteld door de NVM. De waarborgsom (of bankgarantie) is gebruikelijk 10% van de koopsom en wordt voldaan aan de notaris. Eventueel door de koper te maken voorbehouden (zoals het verkrijgen van een hypotheek of het opmaken van een bouwkundige keuring) worden vermeld als deze in de onderhandeling zijn afgesproken.

Wat houdt 'Kosten Koper' in?

Kosten Koper (k.k.) betekent dat de koper de kosten voor de overdracht van de woning voor zijn rekening neemt. Deze kosten zijn circa 6% van de koopsom (afhankelijk van de wijze van financiering). Onder de kosten voor de koper vallen de volgende kosten: Overdrachtsbelasting, notariskosten, kadasterkosten, financieringskosten en eventueel de kosten voor de aankoopmakelaar.

Oppervlakte maten

NVM Makelaars maken bij het opmeten van de gebruiksoppervlakte gebruik van de NVM-meetinstructie. Deze is gebaseerd op NEN2580 en is bedoeld om een uniforme manier van meten toe te passen voor het geven van een indicatie van de gebruiksoppervlakte. De NVM-meetinstructie sluit verschillen in meetuitkomsten niet uit, door bijvoorbeeld interpretatieverschillen, afrondingen, meetfouten of beperkingen bij het uitvoeren van de meting. Ondanks dat bij het opmeten de benodigde zorgvuldigheid is betracht, is de opgegeven gebruiksoppervlakte indicatief en kunnen daaraan geen rechten worden ontleend. Het bepaalde in artikel 7:17 lid 6 BW is onverminderd van kracht.

Ouderdomsclausule

Bij woningen van 20 jaar of ouder nemen wij standaard een ouderdomsclausule met de daarbij behorende asbestclausule in de koopakte op. De tekst van deze clausule verstrekken wij u desgewenst. Het staat koper vrij om een bouwtechnische keuring inclusief asbestinventarisatie en een bodemonderzoek te laten uitvoeren.

Erfdienstbaarheid en bijzondere bepalingen

Aan de onroerende zaak kunnen bijzondere bepalingen verbonden zijn. Deze worden dan aan elke opvolgende eigenaar opgelegd en zijn opgenomen in het eigendomsbewijs. Een kopie van het eigendomsbewijs is op te vragen via de makelaar.

Verdere informatie

Van belang zijnde documentatie kunt u bij de makelaar opvragen. Te denken valt aan de vragenlijst welke door de verkopers is ingevuld over de huidige staat van de woning en aan informatie over de Vereniging van Eigenaars wanneer het een appartement betreft.

Voorbehouden

Deze informatie is geheel vrijblijvend, uitsluitend voor geadresseerde bestemd en niet bedoeld als aanbod. Ten aanzien van de juistheid van de vermelde informatie kan door de verkopend makelaar en haar opdrachtgever geen aansprakelijkheid worden aanvaard, nog kan aan de vermelde informatie enig recht worden ontleend. De gegevens (bedragen, belastingen, jaartallen, omschrijvingen etc.) zijn verkregen door mondelinge informatie. De koper heeft onderzoekplicht naar alle zaken die voor hem van belang zijn en kan zich nimmer beroepen op onbekendheid met feiten die hij, dan wel een door hem aangewezen deskundige, zelf had kunnen waarnemen of die kenbaar waren uit openbare registers. De makelaar kan indien gewenst verwijzen naar de desbetreffende instanties.

Honorarium notaris voor royement hypotheek + volmacht

Koper wordt in gelegenheid gesteld om de notaris, die de levering zal passeren, aan te wijzen. Partijen zijn overeengekomen, dat het honorarium van deze notaris voor een royement voor maximaal € 200,-- (per geheel royement van een hypotheek) en € 200,-- (per gedeeltelijk royement van een hypotheek), steeds exclusief BTW en kadastrale verschotten, voor rekening van verkoper komt. Indien de vermelde notaris hogere bedragen per royement van een hypotheek berekent, zijn deze hogere kosten voor rekening van koper. Het bedrag dat koper op grond van het in dit artikel bepaalde verschuldigd is aan de verkoper, zal bij de levering van het verkochte door koper aan verkoper worden voldaan en mitsdien worden opgenomen in de nota's van afrekening die vermelde notaris terzake van de levering zal opmaken. Indien koper een keuze maakt voor een notariskantoor buiten de regio Westland/ Den Haag komen de kosten, verbonden aan een op te maken verkoopvolmacht t.b.v. de verkoper, voor rekening van koper.

Akte van levering

Koper geeft de notaris de opdracht tot het opnemen van de letterlijke tekst van alle lijdende erfdiensbaarheden, bijzondere lasten en beperkingen, afzonderlijke zakelijke rechten, kettingbedingen en kwalitatieve verplichtingen in de (concept)akte van levering. Koper accepteert uitdrukkelijk alle in de akte van levering opgenomen bepalingen. Verkoper heeft het recht om de overeenkomst te ontbinden indien koper weigert de aan hem onbekende lasten en beperkingen uitdrukkelijk te accepteren.

Asbestdakenverbod

Vanaf 2024 komt er een geheel verbod op asbestdaken in Nederland. Particulieren, bedrijven (overheids-)instellingen mogen op uiterlijk 31 december 2024 geen asbestdaken bezitten. Wij nemen de asbestdakenverbod clausule in de koopakte op. De tekst van deze clausule verstrekken wij u desgewenst.

Rijnpoort Makelaars

Plezierig wonen, professioneel werken

Als koper of verkoper van onroerend goed eist u een vakkundig advies en de beste service. En terecht! Bij Rijnpoort Makelaars bent u al bijna 50 jaar aan het juiste adres! Wij combineren onze jarenlange ervaring en vakkennis met persoonlijke en sociale betrokkenheid om u goed van dienst te kunnen zijn.

Rijnpoort Makelaars is gespecialiseerd in de aan-, verkoop en taxaties van woningen en bedrijfsmatig vastgoed en bemiddeling bij verhuur. Maar ook het verkopen van nieuwbouwprojecten behoort tot ons dienstenpakket.

Bij Rijnpoort Hypotheken en Verzekeringen kunt u terecht voor een onafhankelijk hypotheek- of verzekeringsadvies.

Is uw interesse gewekt? U kunt altijd contact met ons opnemen voor meer informatie of een vrijblijvend aan- of verkoopadvies voor uw woning of bedrijfspand.

Ons team staat voor u klaar! Wij zorgen er persoonlijk voor dat uw (woon)wensen in vervulling gaan!

