



DB MAKELAARS



Sint-Jacobsplaats 134, 3011 DD Rotterdam

Vraagprijs € 325.000,- k.k.



DB Makelaars
Tobias Asserlaan 3
2662 SB, BERGSCHENHOEK
Tel: 010-7850833
E-mail: info@dbmakelaars.nl

Een verrassend 4 kamer appartement op derde en vierde verdieping met een ruime woonkamer en een balkon over de volle breedte van het appartement met een fraai uitzicht over een binnenwater. Het appartement ligt nabij de Meent en de Pannekoekstraat met diverse barretjes/cafés en restaurants. De bekende Markthal is op nog geen 3 minuten lopen. Meerdere supermarkten zijn om de hoek te vinden.

Indeling:

Begane grond: beltableau, afgesloten entree, trappenhuis, lift en toegang tot een eigen berging.

3e verdieping:

Ruime hal, meterkast, modern volledig betegeld vrijhangend toilet met fonteintje en een ruime garderobekast/opbergkast.

De ruime woonkamer met balkon over de volledige breedte van de woning met leuk uitzicht richting de Meent en de Laurens kerk. Moderne open keuken met diverse inbouwapparatuur te weten: 4 pits kookplaat, koel/vriescombinatie, oven en afzuigkap. De gehele verdieping is voorzien van PVC laminaat vloer.

4e verdieping:

Overloop met toegang tot de slaapkamers en badkamer. Aan de achterzijde van het appartement is de ruime hoofdslaapkamer 1 (voorheen 2 slaapkamers) Slaapkamer 2 en slaapkamer 3 bevinden zich aan de voorzijde. Een badkamer met een ligbad, vrijhangend toilet en wastafelmeubel met spiegel en aansluiting voor de wasmachine en droger.

Eigen berging op de begane grond van bijna 8 m².

Al met al een leuk en ruim appartement met balkon op een absolute TOP locatie vlakbij de gezellige centrum van Rotterdam.

Bijzonderheden:

- Gelegen op eigen grond.
- PVC vloer op de woonverdieping.
- Moderne open keuken met diverse inbouwapparatuur.
- 3 slaapkamers en moderne badkamer.
- Hartje centrum en aan een rustig binnenwater gelegen.
- De vereniging van eigenaren is actief en de bijdragen zijn thans € 211,- per maand (exclusief voorschot stookkosten à € 86,69).
- Verduurzamingsplan in voorbereiding bij de VVE
- Voor woningen ouder dan 30 jaar is de ouderdomsclausule van toepassing.
- Voor woningen gebouwd voor 1993 is de asbestclausule van toepassing.

Wij nodigen u van harte uit om dit leuke appartement met eigen ogen te bewonderen.

Bel of e-mail DB Makelaars voor een vrijblijvende afspraak, vanzelfsprekend ook mogelijk in de avonden en weekenden.

Alle verstrekte informatie moet beschouwd worden als een uitnodiging tot het doen van een bod of om in onderhandeling te treden. Er kunnen geen rechten worden ontleend aan deze woninginformatie.

Toelichtingsclausule Meetinstructie:

De woning is conform de Branchebrede Meetinstructie (BBMI) opgemeten. De Meetinstructie is bedoeld om een meer eenduidige manier van meten toe te passen voor het geven van een indicatie van de gebruiksoppervlakte. De Meetinstructie sluit verschillen in meetuitkomsten niet volledig uit, door bijvoorbeeld interpretatieverschillen, afrondingen of beperkingen bij het uitvoeren van de meting.

Koopovereenkomst pas rechtsgeldig na ondertekening:

Een mondelinge overeenstemming tussen de particuliere verkoper en de particuliere koper is niet rechtsgeldig. Met andere woorden: er is geen koop. Er is pas sprake van een rechtsgeldige koop als de particuliere verkoper en de particuliere koper de koopovereenkomst hebben ondertekend. Dit vloeit voort uit artikel 7:2 Burgerlijk Wetboek. Een bevestiging van de mondelinge overeenstemming per e-mail of een toegestuurd concept van de koopovereenkomst wordt overigens niet gezien als een 'ondertekende koopovereenkomst'.

Kenmerken

Vraagprijs	: € 325.000,00
Soort	: Appartement
Open portiek	: Nee
Aantal kamers	: 4 kamers waarvan 3 slaapkamer(s)
Inhoud woning	: 325 m ³
Gebruiksoppervlakte woonfunctie	: 98 m ²
Soort appartement	: Maisonnette
Bouwjaar	: 1978
Ligging	: In centrum
Tuin	: Geen tuin
Garage	: Geen garage
Verwarming	: Stadsverwarming



DB MAKELAARS

Locatie

Sint-Jacobsplaats 134
3011 DD ROTTERDAM



DB Makelaars
Tobias Asserlaan 3
2662 SB, BERGSCHENHOEK
Tel: 010-7850833
E-mail: info@dbmakelaars.nl



DB MAKELAARS



DB Makelaars
Tobias Asserlaan 3
2662 SB, BERGSCHENHOEK
Tel: 010-7850833
E-mail: info@dbmakelaars.nl



DB MAKELAARS



DB Makelaars
Tobias Asserlaan 3
2662 SB, BERGSCHENHOEK
Tel: 010-7850833
E-mail: info@dbmakelaars.nl



DB MAKELAARS



DB Makelaars
Tobias Asserlaan 3
2662 SB, BERGSCHENHOEK
Tel: 010-7850833
E-mail: info@dbmakelaars.nl



DB MAKELAARS

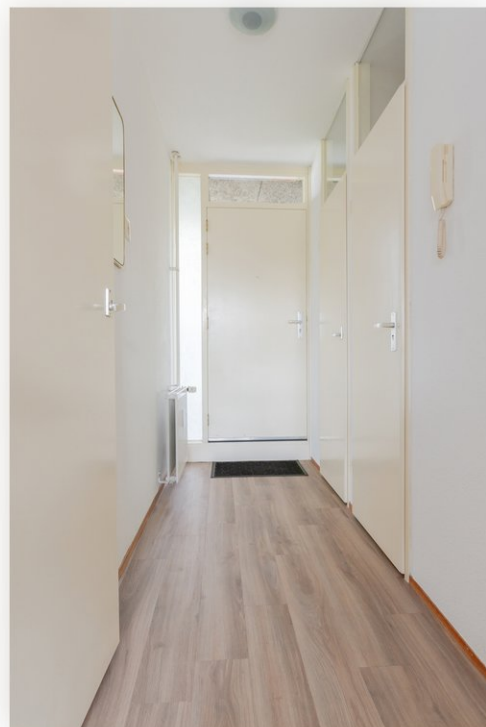

DB Makelaars
Tobias Asserlaan 3
2662 SB, BERGSCHENHOEK
Tel: 010-7850833
E-mail: info@dbmakelaars.nl



DB MAKELAARS



DB Makelaars
Tobias Asserlaan 3
2662 SB, BERGSCHENHOEK
Tel: 010-7850833
E-mail: info@dbmakelaars.nl



DB MAKELAARS



DB Makelaars
Tobias Asserlaan 3
2662 SB, BERGSCHENHOEK
Tel: 010-7850833
E-mail: info@dbmakelaars.nl



DB MAKELAARS



DB Makelaars
Tobias Asserlaan 3
2662 SB, BERGSCHENHOEK
Tel: 010-7850833
E-mail: info@dbmakelaars.nl



DB MAKELAARS



DB Makelaars
Tobias Asserlaan 3
2662 SB, BERGSCHENHOEK
Tel: 010-7850833
E-mail: info@dbmakelaars.nl



DB MAKELAARS



DB Makelaars
Tobias Asserlaan 3
2662 SB, BERGSCHENHOEK
Tel: 010-7850833
E-mail: info@dbmakelaars.nl



DB MAKELAARS



DB Makelaars
Tobias Asserlaan 3
2662 SB, BERGSCHENHOEK
Tel: 010-7850833
E-mail: info@dbmakelaars.nl



DB MAKELAARS



DB Makelaars
Tobias Asserlaan 3
2662 SB, BERGSCHENHOEK
Tel: 010-7850833
E-mail: info@dbmakelaars.nl



DB MAKELAARS



DB Makelaars
Tobias Asserlaan 3
2662 SB, BERGSCHENHOEK
Tel: 010-7850833
E-mail: info@dbmakelaars.nl



DB MAKELAARS



DB Makelaars
Tobias Asserlaan 3
2662 SB, BERGSCHENHOEK
Tel: 010-7850833
E-mail: info@dbmakelaars.nl



DB MAKELAARS

Plattegrond

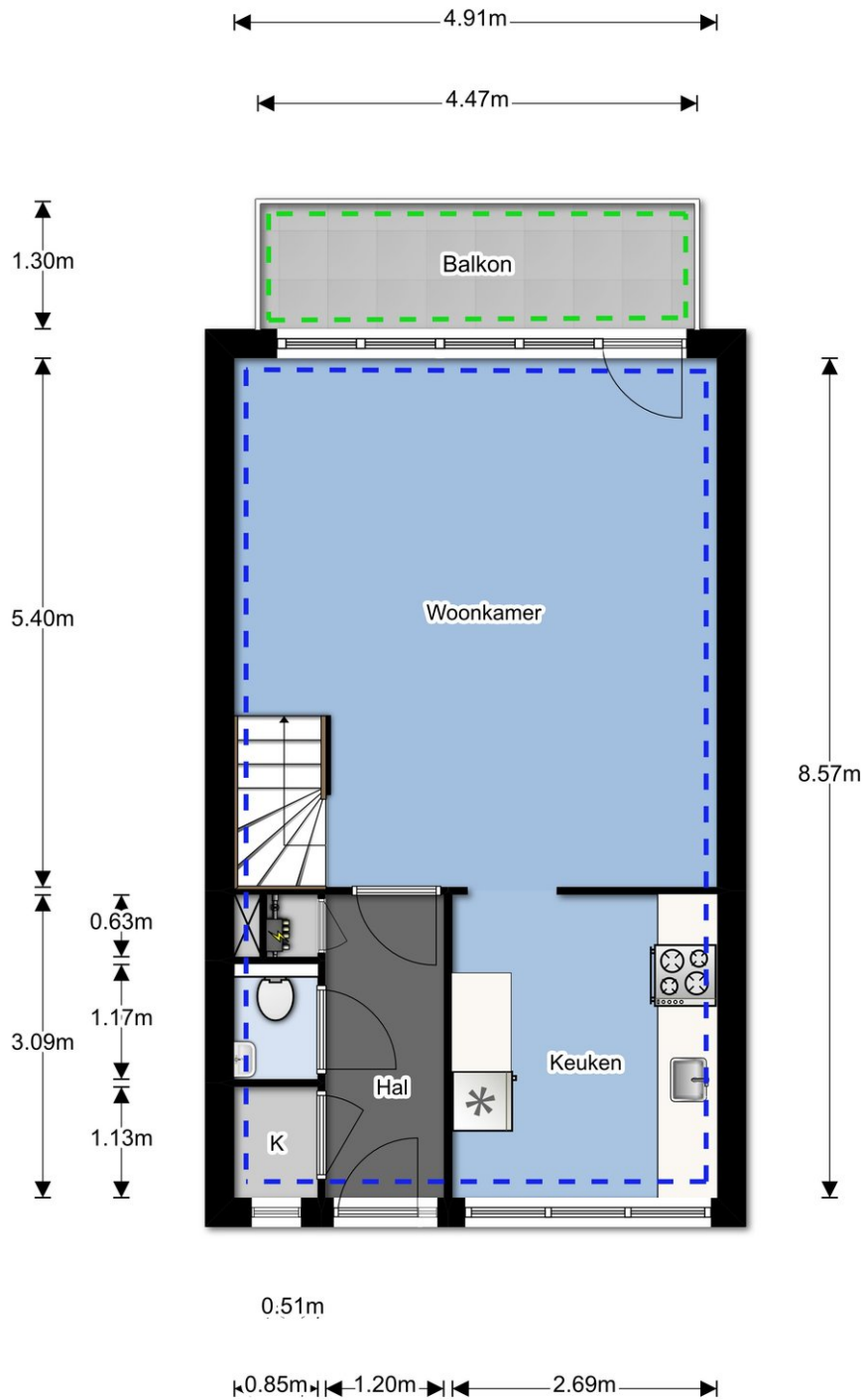

DB Makelaars
Tobias Asserlaan 3
2662 SB, BERGSCHENHOEK
Tel: 010-7850833
E-mail: info@dbmakelaars.nl



DB MAKELAARS

Plattegrond

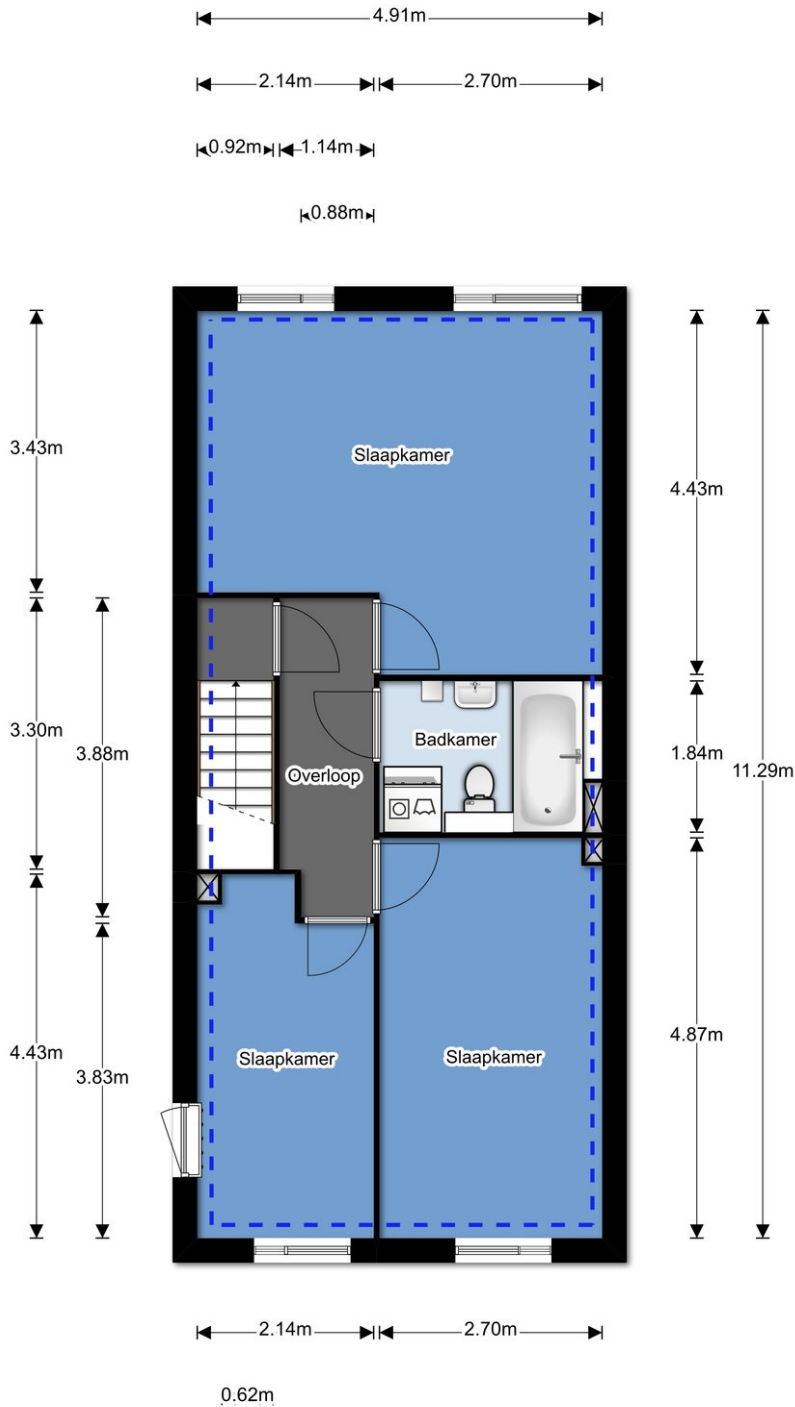

DB Makelaars
Tobias Asserlaan 3
2662 SB, BERGSCHENHOEK
Tel: 010-7850833
E-mail: info@dbmakelaars.nl

Plattegrond

1.96m

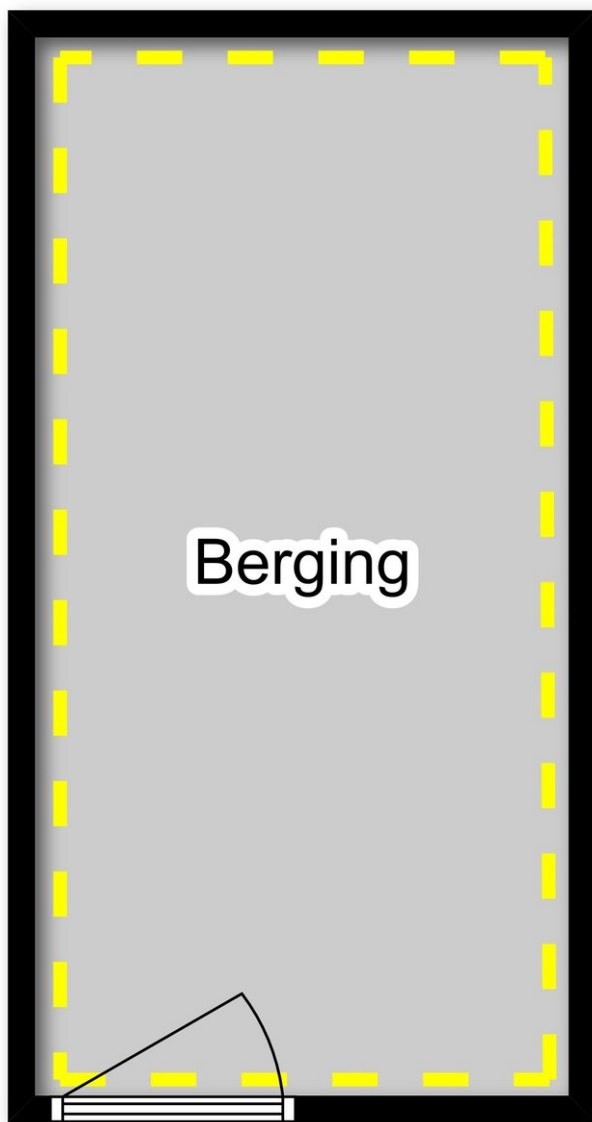

3.90m



DB MAKELAARS

Kadastrale kaart

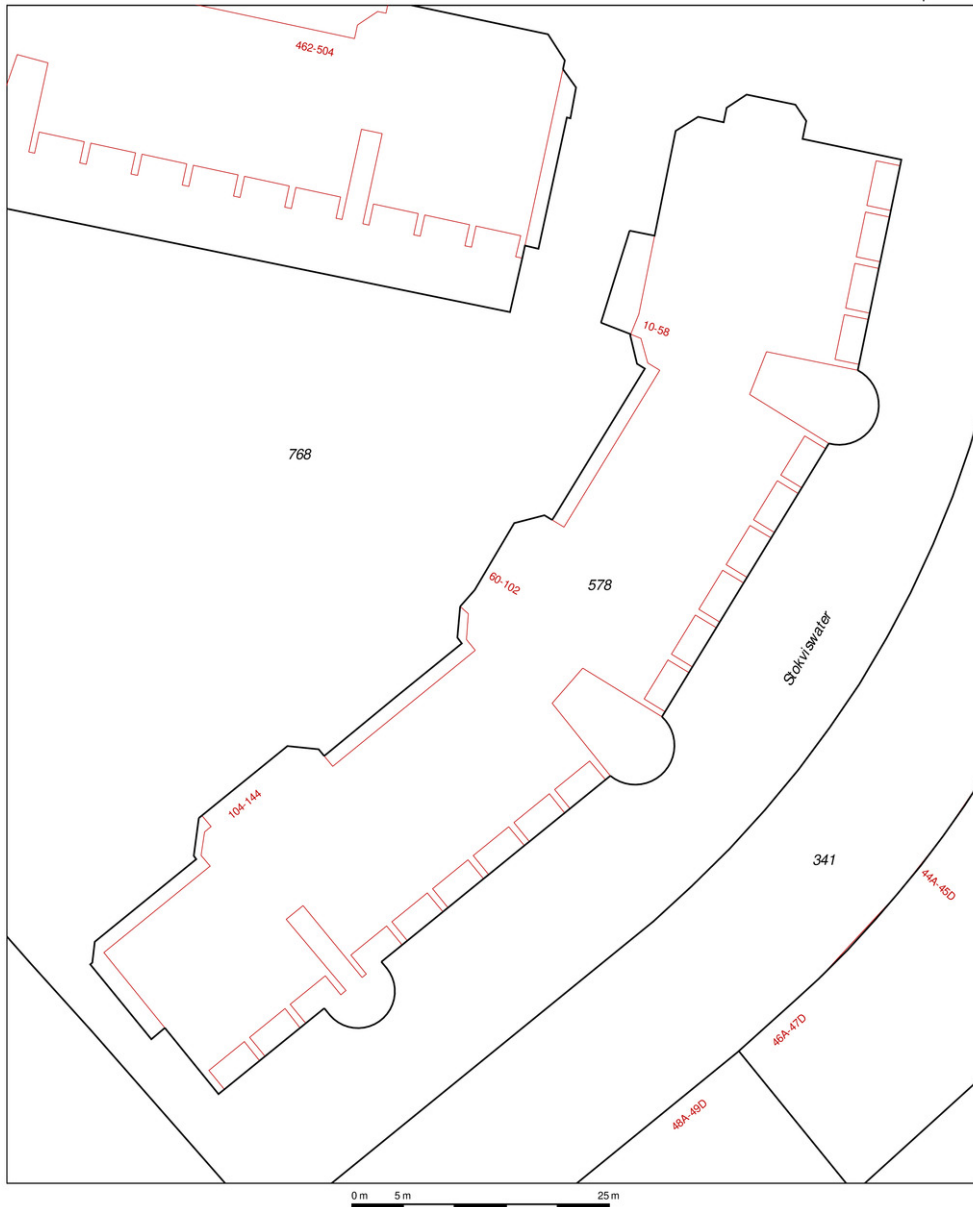

Deze kaart is noordgericht	Schaal 1:500
12345 Perceelnummer	Kadastrale gemeente Rotterdam
25 Huisnummer	Sectie AD
Vastgestelde kadastrale grens	Perceel 578
Voorlopige kadastrale grens	
Administratieve kadastrale grens	
Bebouwing	
Overige topografie	

Voor een eensluidend uittreksel, geleverd op 13 september 2019
De bewaarder van het kadaster en de openbare registers

Aan dit uittreksel kunnen geen betrouwbare maten worden ontleend.
De Dienst voor het kadaster en de openbare registers behoudt zich de intellectuele eigendomsrechten voor, waaronder het auteursrecht en het databankenrecht.



DB Makelaars
Tobias Asserlaan 3
2662 SB, BERGSCHENHOEK
Tel: 010-7850833
E-mail: info@dbmakelaars.nl

Lijst van zaken



DB MAKELAARS

Persoonlijke gegevens

Adres te verkopen woning: Sint Jacobsplaats 134

Voor de onderstaande zaken -ongeacht of ze roerend dan wel onroerend zijn- geldt dat ze soms wel en soms niet in de woning achterblijven. De lijst is bedoeld om duidelijkheid te scheppen om discussies achteraf te voorkomen.

Let op! Indien er geen duidelijkheid bestaat omtrent een zaak en/of indien er geen nadere afspraken zijn gemaakt over een zaak betekent dit dat de betreffende zaak wordt meegenomen door verkoper en dus **niet** achterblijft in de woning.

	Blijft achter	Gaat mee	Kan worden overgenomen	n.v.t.
<i>woning</i>				
<i>interieur</i>				
Verlichting, te weten:				
- inbouwspots/dimmers	<input type="checkbox"/>	<input type="checkbox"/>	<input type="checkbox"/>	<input checked="" type="checkbox"/>
- opbouwspots/armaturen/lampen/dimmers	<input type="checkbox"/>	<input type="checkbox"/>	<input type="checkbox"/>	<input checked="" type="checkbox"/>
- losse (hang)lampen	<input type="checkbox"/>	<input type="checkbox"/>	<input type="checkbox"/>	<input type="checkbox"/>
-	<input type="checkbox"/>	<input type="checkbox"/>	<input type="checkbox"/>	<input type="checkbox"/>
-	<input type="checkbox"/>	<input type="checkbox"/>	<input type="checkbox"/>	<input type="checkbox"/>
(Losse)kasten, legplanken, te weten:				
-	<input type="checkbox"/>	<input checked="" type="checkbox"/>	<input type="checkbox"/>	<input type="checkbox"/>
-	<input type="checkbox"/>	<input type="checkbox"/>	<input type="checkbox"/>	<input type="checkbox"/>
Raamdecoratie/zonwering binnen, te weten:				
- gordijnrails	<input checked="" type="checkbox"/>	<input type="checkbox"/>	<input type="checkbox"/>	<input type="checkbox"/>
- gordijnen	<input type="checkbox"/>	<input checked="" type="checkbox"/>	<input type="checkbox"/>	<input type="checkbox"/>
- overgordijnen	<input type="checkbox"/>	<input type="checkbox"/>	<input type="checkbox"/>	<input checked="" type="checkbox"/>
- vitrages	<input type="checkbox"/>	<input type="checkbox"/>	<input type="checkbox"/>	<input checked="" type="checkbox"/>
- rolgordijnen	<input type="checkbox"/>	<input type="checkbox"/>	<input type="checkbox"/>	<input checked="" type="checkbox"/>
- lamellen	<input type="checkbox"/>	<input type="checkbox"/>	<input type="checkbox"/>	<input checked="" type="checkbox"/>
- jaloezieën	<input type="checkbox"/>	<input type="checkbox"/>	<input type="checkbox"/>	<input checked="" type="checkbox"/>
- (losse) horren/rolhorren	<input type="checkbox"/>	<input type="checkbox"/>	<input type="checkbox"/>	<input checked="" type="checkbox"/>
-	<input type="checkbox"/>	<input type="checkbox"/>	<input type="checkbox"/>	<input checked="" type="checkbox"/>
-	<input type="checkbox"/>	<input type="checkbox"/>	<input type="checkbox"/>	<input checked="" type="checkbox"/>
Vloerdecoratie, te weten:				
- vloerbedekking	<input type="checkbox"/>	<input type="checkbox"/>	<input type="checkbox"/>	<input checked="" type="checkbox"/>
- parketvloer	<input type="checkbox"/>	<input type="checkbox"/>	<input type="checkbox"/>	<input checked="" type="checkbox"/>
- houten vloer(delen)	<input type="checkbox"/>	<input type="checkbox"/>	<input type="checkbox"/>	<input checked="" type="checkbox"/>
- laminaat	<input type="checkbox"/>	<input type="checkbox"/>	<input type="checkbox"/>	<input checked="" type="checkbox"/>
- plavuizen	<input type="checkbox"/>	<input type="checkbox"/>	<input type="checkbox"/>	<input checked="" type="checkbox"/>
- pvc	<input checked="" type="checkbox"/>	<input type="checkbox"/>	<input type="checkbox"/>	<input type="checkbox"/>
- zeil	<input checked="" type="checkbox"/>	<input type="checkbox"/>	<input type="checkbox"/>	<input type="checkbox"/>
(Voorzet) openhaard met toebehoren	<input type="checkbox"/>	<input type="checkbox"/>	<input type="checkbox"/>	<input checked="" type="checkbox"/>
Allesbrander	<input type="checkbox"/>	<input type="checkbox"/>	<input type="checkbox"/>	<input checked="" type="checkbox"/>
Houtkachel	<input type="checkbox"/>	<input type="checkbox"/>	<input type="checkbox"/>	<input checked="" type="checkbox"/>
(Gas)kachels	<input type="checkbox"/>	<input type="checkbox"/>	<input type="checkbox"/>	<input checked="" type="checkbox"/>



DB MAKELAARS

	Blijft achter	Gaat mee	Kan worden overgenomen	n.v.t.
Designradiator(en)	<input checked="" type="checkbox"/>	<input type="checkbox"/>	<input type="checkbox"/>	<input type="checkbox"/>
Radiatorafwerking	<input type="checkbox"/>	<input type="checkbox"/>	<input type="checkbox"/>	<input checked="" type="checkbox"/>
Overig, te weten:				
- spiegelwanden	<input type="checkbox"/>	<input type="checkbox"/>	<input type="checkbox"/>	<input type="checkbox"/>
- schilderij ophangstelsysteem	<input type="checkbox"/>	<input type="checkbox"/>	<input type="checkbox"/>	<input type="checkbox"/>
-	<input type="checkbox"/>	<input type="checkbox"/>	<input type="checkbox"/>	<input type="checkbox"/>
-	<input type="checkbox"/>	<input type="checkbox"/>	<input type="checkbox"/>	<input type="checkbox"/>
Keukenblok (met bovenkasten)	<input type="checkbox"/>	<input type="checkbox"/>	<input type="checkbox"/>	<input type="checkbox"/>
Keuken (inbouw)apparatuur, te weten:				
- kookplaat	<input checked="" type="checkbox"/>	<input type="checkbox"/>	<input type="checkbox"/>	<input type="checkbox"/>
- (gas)fornuis	<input checked="" type="checkbox"/>	<input type="checkbox"/>	<input type="checkbox"/>	<input type="checkbox"/>
- afzuigkap	<input checked="" type="checkbox"/>	<input type="checkbox"/>	<input type="checkbox"/>	<input type="checkbox"/>
- magnetron	<input type="checkbox"/>	<input checked="" type="checkbox"/>	<input type="checkbox"/>	<input type="checkbox"/>
- oven	<input checked="" type="checkbox"/>	<input type="checkbox"/>	<input type="checkbox"/>	<input type="checkbox"/>
- combi-oven/combimagnetron	<input type="checkbox"/>	<input type="checkbox"/>	<input type="checkbox"/>	<input type="checkbox"/>
- koelkast	<input checked="" type="checkbox"/>	<input type="checkbox"/>	<input type="checkbox"/>	<input type="checkbox"/>
- vriezer	<input checked="" type="checkbox"/>	<input type="checkbox"/>	<input type="checkbox"/>	<input type="checkbox"/>
- koel-vriescombinatie	<input checked="" type="checkbox"/>	<input type="checkbox"/>	<input type="checkbox"/>	<input type="checkbox"/>
- vaatwasser	<input type="checkbox"/>	<input type="checkbox"/>	<input type="checkbox"/>	<input checked="" type="checkbox"/>
- Quooker	<input type="checkbox"/>	<input type="checkbox"/>	<input type="checkbox"/>	<input checked="" type="checkbox"/>
- koffiezetapparaat	<input type="checkbox"/>	<input checked="" type="checkbox"/>	<input type="checkbox"/>	<input type="checkbox"/>
-	<input type="checkbox"/>	<input type="checkbox"/>	<input type="checkbox"/>	<input type="checkbox"/>
-	<input type="checkbox"/>	<input type="checkbox"/>	<input type="checkbox"/>	<input type="checkbox"/>
Keukenaccessoires	<input type="checkbox"/>	<input type="checkbox"/>	<input type="checkbox"/>	<input type="checkbox"/>
-	<input type="checkbox"/>	<input type="checkbox"/>	<input type="checkbox"/>	<input type="checkbox"/>
-	<input type="checkbox"/>	<input type="checkbox"/>	<input type="checkbox"/>	<input type="checkbox"/>
Toilet met de volgende toebehoren:				
- toilet	<input checked="" type="checkbox"/>	<input type="checkbox"/>	<input type="checkbox"/>	<input type="checkbox"/>
- toilethouder	<input checked="" type="checkbox"/>	<input type="checkbox"/>	<input type="checkbox"/>	<input type="checkbox"/>
- toiletborstel(houder)	<input type="checkbox"/>	<input checked="" type="checkbox"/>	<input type="checkbox"/>	<input type="checkbox"/>
- fontein	<input checked="" type="checkbox"/>	<input type="checkbox"/>	<input type="checkbox"/>	<input type="checkbox"/>
-	<input type="checkbox"/>	<input type="checkbox"/>	<input type="checkbox"/>	<input type="checkbox"/>
-	<input type="checkbox"/>	<input type="checkbox"/>	<input type="checkbox"/>	<input type="checkbox"/>
Badkamer met de volgende toebehoren:				
- ligbad	<input checked="" type="checkbox"/>	<input type="checkbox"/>	<input type="checkbox"/>	<input type="checkbox"/>
- jacuzzi/whirlpool	<input type="checkbox"/>	<input type="checkbox"/>	<input type="checkbox"/>	<input checked="" type="checkbox"/>
- douche (cabine/scherm)	<input checked="" type="checkbox"/>	<input type="checkbox"/>	<input type="checkbox"/>	<input type="checkbox"/>
- stoomdouche (cabine)	<input type="checkbox"/>	<input type="checkbox"/>	<input type="checkbox"/>	<input checked="" type="checkbox"/>
- wastafel	<input checked="" type="checkbox"/>	<input type="checkbox"/>	<input type="checkbox"/>	<input type="checkbox"/>
- wastafelmeubel	<input checked="" type="checkbox"/>	<input type="checkbox"/>	<input type="checkbox"/>	<input type="checkbox"/>
- planchet	<input type="checkbox"/>	<input type="checkbox"/>	<input type="checkbox"/>	<input checked="" type="checkbox"/>

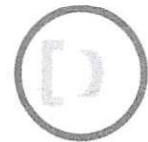

DB MAKELAARS

	Blijft achter	Gaat mee	Kan worden overgenomen	n.v.t.
- toiletkast	<input type="checkbox"/>	<input type="checkbox"/>	<input type="checkbox"/>	<input checked="" type="checkbox"/>
- toilet	<input checked="" type="checkbox"/>	<input type="checkbox"/>	<input type="checkbox"/>	<input type="checkbox"/>
- toiletrolhouder	<input type="checkbox"/>	<input type="checkbox"/>	<input type="checkbox"/>	<input checked="" type="checkbox"/>
- toiletborstel(houder)	<input type="checkbox"/>	<input checked="" type="checkbox"/>	<input type="checkbox"/>	<input type="checkbox"/>
-	<input type="checkbox"/>	<input type="checkbox"/>	<input type="checkbox"/>	<input type="checkbox"/>
-	<input type="checkbox"/>	<input type="checkbox"/>	<input type="checkbox"/>	<input type="checkbox"/>
Sauna met toebehoren	<input type="checkbox"/>	<input type="checkbox"/>	<input type="checkbox"/>	<input checked="" type="checkbox"/>
	<input type="checkbox"/>	<input type="checkbox"/>	<input type="checkbox"/>	<input type="checkbox"/>
Schotel/antenne	<input type="checkbox"/>	<input type="checkbox"/>	<input type="checkbox"/>	<input checked="" type="checkbox"/>
Brievenbus	<input checked="" type="checkbox"/>	<input type="checkbox"/>	<input type="checkbox"/>	<input type="checkbox"/>
(Voordeur)bel	<input checked="" type="checkbox"/>	<input type="checkbox"/>	<input type="checkbox"/>	<input type="checkbox"/>
Alarminstallatie	<input type="checkbox"/>	<input type="checkbox"/>	<input type="checkbox"/>	<input checked="" type="checkbox"/>
(Veiligheids)sloten en overige inbraakpreventie	<input type="checkbox"/>	<input type="checkbox"/>	<input type="checkbox"/>	<input checked="" type="checkbox"/>
Rookmelders	<input type="checkbox"/>	<input type="checkbox"/>	<input type="checkbox"/>	<input checked="" type="checkbox"/>
Screens/rolluiken	<input type="checkbox"/>	<input type="checkbox"/>	<input type="checkbox"/>	<input checked="" type="checkbox"/>
CV met toebehoren	<input type="checkbox"/>	<input type="checkbox"/>	<input type="checkbox"/>	<input checked="" type="checkbox"/>
(Klok)thermostaat	<input type="checkbox"/>	<input type="checkbox"/>	<input type="checkbox"/>	<input checked="" type="checkbox"/>
Warmwatervoorziening, te weten:				
- via CV-installatie	<input type="checkbox"/>	<input type="checkbox"/>	<input type="checkbox"/>	<input checked="" type="checkbox"/>
- boiler	<input type="checkbox"/>	<input type="checkbox"/>	<input type="checkbox"/>	<input checked="" type="checkbox"/>
- close-in boiler	<input type="checkbox"/>	<input type="checkbox"/>	<input type="checkbox"/>	<input checked="" type="checkbox"/>
- geiser	<input type="checkbox"/>	<input type="checkbox"/>	<input type="checkbox"/>	<input checked="" type="checkbox"/>
-	<input type="checkbox"/>	<input type="checkbox"/>	<input type="checkbox"/>	<input type="checkbox"/>
-	<input type="checkbox"/>	<input type="checkbox"/>	<input type="checkbox"/>	<input type="checkbox"/>
Mechanische ventilatie	<input checked="" type="checkbox"/>	<input type="checkbox"/>	<input type="checkbox"/>	<input type="checkbox"/>
Luchtbehandeling	<input type="checkbox"/>	<input type="checkbox"/>	<input type="checkbox"/>	<input checked="" type="checkbox"/>
Airconditioning met toebehoren (aantal:.....)	<input type="checkbox"/>	<input type="checkbox"/>	<input type="checkbox"/>	<input checked="" type="checkbox"/>
Isolatievoorzieningen (voorzetramen/radiatorfolie etc.), te weten:				
-	<input type="checkbox"/>	<input type="checkbox"/>	<input type="checkbox"/>	<input type="checkbox"/>
-	<input type="checkbox"/>	<input type="checkbox"/>	<input type="checkbox"/>	<input type="checkbox"/>
Telefoonaansluiting/internetaansluiting	<input checked="" type="checkbox"/>	<input type="checkbox"/>	<input type="checkbox"/>	<input type="checkbox"/>
Veiligheidsschakelaar wasautomaat	<input checked="" type="checkbox"/>	<input type="checkbox"/>	<input type="checkbox"/>	<input type="checkbox"/>
Waterslot wasautomaat	<input type="checkbox"/>	<input checked="" type="checkbox"/>	<input type="checkbox"/>	<input type="checkbox"/>
Zonnepanelen	<input type="checkbox"/>	<input type="checkbox"/>	<input type="checkbox"/>	<input checked="" type="checkbox"/>
Zonwering	<input type="checkbox"/>	<input type="checkbox"/>	<input type="checkbox"/>	<input checked="" type="checkbox"/>
	<input type="checkbox"/>	<input type="checkbox"/>	<input type="checkbox"/>	<input type="checkbox"/>
Tuinaanleg/bestrating	<input type="checkbox"/>	<input type="checkbox"/>	<input type="checkbox"/>	<input checked="" type="checkbox"/>
Bepanting	<input type="checkbox"/>	<input type="checkbox"/>	<input type="checkbox"/>	<input checked="" type="checkbox"/>
	<input type="checkbox"/>	<input type="checkbox"/>	<input type="checkbox"/>	<input type="checkbox"/>



DB MAKELAARS

	Blijft achter	Gaat mee	Kan worden overgenomen	n.v.t.
Buitenverlichting	<input type="checkbox"/>	<input type="checkbox"/>	<input type="checkbox"/>	<input checked="" type="checkbox"/>
Tijd- of schemerschakelaar/bewegingsmelder	<input type="checkbox"/>	<input type="checkbox"/>	<input type="checkbox"/>	<input checked="" type="checkbox"/>
	<input type="checkbox"/>	<input type="checkbox"/>	<input type="checkbox"/>	<input type="checkbox"/>
Tuinhuis/buitenberging	<input type="checkbox"/>	<input type="checkbox"/>	<input type="checkbox"/>	<input checked="" type="checkbox"/>
Kasten/werkbank in tuinhuis/berging	<input type="checkbox"/>	<input type="checkbox"/>	<input type="checkbox"/>	<input checked="" type="checkbox"/>
(Broei)kas	<input type="checkbox"/>	<input type="checkbox"/>	<input type="checkbox"/>	<input checked="" type="checkbox"/>
	<input type="checkbox"/>	<input type="checkbox"/>	<input type="checkbox"/>	<input type="checkbox"/>
	<input type="checkbox"/>	<input type="checkbox"/>	<input type="checkbox"/>	<input type="checkbox"/>
Overige tuin, te weten:	<input type="checkbox"/>	<input type="checkbox"/>	<input type="checkbox"/>	<input type="checkbox"/>
- (sier)hek	<input type="checkbox"/>	<input type="checkbox"/>	<input type="checkbox"/>	<input type="checkbox"/>
- vlaggenmast(houder)	<input type="checkbox"/>	<input type="checkbox"/>	<input type="checkbox"/>	<input type="checkbox"/>
- <i>hoaten vlanders</i>	<input checked="" type="checkbox"/>	<input type="checkbox"/>	<input type="checkbox"/>	<input type="checkbox"/>
-	<input type="checkbox"/>	<input type="checkbox"/>	<input type="checkbox"/>	<input type="checkbox"/>

Zijn er zaken die geen eigendom zijn van verkoper omdat er sprake is van een leasecontract. Zo ja, neemt verkoper de zaak mee of moet het betreffende contract worden overgenomen?	Ja	Nee	Gaat mee	Moet worden overgenomen
CV/geiser/boiler	<input type="checkbox"/>	<input checked="" type="checkbox"/>	<input type="checkbox"/>	<input type="checkbox"/>
Keuken/tuin/kozijnen	<input type="checkbox"/>	<input checked="" type="checkbox"/>	<input type="checkbox"/>	<input type="checkbox"/>
Intelligente thermostaten e.d.	<input type="checkbox"/>	<input checked="" type="checkbox"/>	<input type="checkbox"/>	<input type="checkbox"/>
Stadsverwarming	<input checked="" type="checkbox"/>	<input type="checkbox"/>	<input type="checkbox"/>	<input type="checkbox"/>
Zonnepanelen	<input type="checkbox"/>	<input checked="" type="checkbox"/>	<input type="checkbox"/>	<input type="checkbox"/>
	<input type="checkbox"/>	<input type="checkbox"/>	<input type="checkbox"/>	<input type="checkbox"/>
	<input type="checkbox"/>	<input type="checkbox"/>	<input type="checkbox"/>	<input type="checkbox"/>
Bijlage(n) over te nemen contracten:				
-				
-				

Indien u dat nodig vindt, kunt u nadere informatie geven aan het einde van deze vragenlijst of bij de tekst. Als u twijfelt over de juiste beantwoording, of als u een vraag niet begrijpt, zet dan een vraagteken voor de vraag. Neem dan zo snel mogelijk contact op met uw NVM-makelaar.

(* Een kopie van deel B wordt verstrekt aan de koper en kan, indien partijen dit wensen, als bijlage aan de koopakte gehecht worden.)

Adres te verkopen woning: sint jacobsplaats 134

- a. Zijn er nadat u het perceel in eigendom hebt gekregen nog andere, eventuele aanvullende notariële of onderhandse akten opgesteld met betrekking tot het perceel? JA / NEE
- b. Zijn er voor zover u bekend mondelinge of schriftelijke afspraken gemaakt over aangrenzende percelen? Zo ja, welke zijn dat?
(Denk hierbij aan regelingen voor het gebruik van een poort, schuur, garage, tuin, overeenkomsten met meerdere burens, toezeggingen, erfafscheidingen.)
.....
.....
- c. Wijken de huidige terreinafscheidingen volgens u af van de kadastrale eigendomsgrenzen? Zo ja, waaruit bestaat die afwijking?
(Denk hierbij ook aan strookjes grond van de gemeente die u in gebruik heeft, of grond van u die gebruikt wordt door de burens.)
.....
.....
- d. Is een gedeelte van uw pand, schuur, garage of schutting gebouwd op grond van de burens of andersom? Zo ja, graag nader toelichten:
.....
.....
- e. Heeft u grond van derden in gebruik? Zo ja, welke?
.....
.....
- f. Rusten er voor zover u weet rechten op het perceel, zoals erfpacht, opstalrecht, vruchtgebruik, erfdienstbaarheden, kwalitatieve rechten of verplichtingen, kettingbedingen, voorkeursrechten, optierechten, rechten van wederinkoop, huurkoop, concurrentiebedingen etc.? Zo ja, welke?
(Bijvoorbeeld recht van overpad, 1e recht van koop verstrekt aan derden, lopende, geschillen afspraken met betrekking tot gebruik van grond aan of van derden, verhuur, optiebedingen, etc.)
- g. Is de wet Voorkeursrecht Gemeenten van toepassing? JA / NEE

- h. Is er een anti-speculatiebeding van toepassing op de woning?
Zo ja, hoe lang nog? JA / NEE
-
- i. Is er sprake van een beschermd stads- of dorpsgezicht? JA / NEE
Is er sprake van een gemeentelijk- of rijksmonument? JA / NEE
Is er sprake van een beeldbepalend object? JA / NEE
- j. Is er sprake van ruilverkaveling? JA / NEE
- k. Is er sprake van onteigening? JA / NEE
- l. Is de woning of de grond geheel of gedeeltelijk verhuurd of bij anderen in gebruik? JA / NEE
- Zo ja:
- is er een huurcontract? JA / NEE
welk gedeelte is verhuurd?
-
- welke delen vallen onder gezamenlijk gebruik?
-
- welke zaken zijn van de huurder en mag hij verwijderen bij ontruiming? (Bijvoorbeeld geiser, keuken, lampen.)
-
- heeft de huurder een waarborgsom gestort? Zo ja, hoeveel? JA / NEE
-
- hebt u nog andere afspraken met de huurders gemaakt? Zo ja, welke? JA / NEE
-
- m. Is er over het pand een geschil/procedures gaande, al dan niet bij de rechter, huurcommissie of een andere instantie? Zo ja, welke is/zijn dat? JA / NEE
(Bijvoorbeeld onteigening/kwesties met bureu.)
-
- n. Is er bezwaar gemaakt tegen de waard beschikking WOZ? Zo ja, toelichting: JA / NEE
-
- o. Zijn er door de overheid of nutsbedrijven verbeteringen of herstellingen voorgeschreven of aangekondigd die nog niet naar behoren zijn uitgevoerd? JA / NEE
- p. Zijn er in het verleden subsidies of premies verstrekt die bij verkoop van de woning voor een deel kunnen worden teruggevorderd? JA / NEE

- q. Is het pand onbewoonbaar verklaard of in het verleden ooit onbewoonbaar verklaard geweest? JA / NEE
- r. Is er bij verkoop sprake van een omzetbelastingheffing?
(Bijvoorbeeld omdat het een voormalig bedrijfsonroerendgoed is, of een woonwoning met praktijkgedeelte, of omdat u pas ingrijpend verbouwd hebt.) JA / NEE
-
- s. Hoe gebruikt u de woning nu?
(Bijvoorbeeld woning, praktijk, winkel, opslag.)
- woning
- Is dat gebruik volgens u en/of de gemeente toegestaan? JA / ~~NEE~~
- a. Is er sprake (geweest) van vochtdoorslag of aanhoudend vochtige plekken op de gevels? Zo ja, waar? JA / NEE
-
- b. Zijn er (gerepareerde) scheuren/beschadigingen in/aan de gevels aanwezig? Zo ja, waar? JA / NEE
-
- c. Zijn de gevels tijdens de bouw geïsoleerd?
Zo nee, zijn de gevels daarna geïsoleerd? JA / NEE
JA / NEE
- d. Zijn de gevels ooit gereinigd? Zo ja, volgens welke methode? JA / NEE
-
- a. Hoe oud zijn de daken?
Platte daken:
Overige daken:
- b. Heeft u last van dak lekkages (gehad)? Zo ja, waar? JA / NEE
-
- c. Zijn er in het verleden gebreken geconstateerd aan de dakconstructie zoals scheve, doorbuigende, krakende, beschadigde en/of aangetaste dak delen? Zo ja, waar? JA / NEE
-
- d. Heeft u het dak al eens (gedeeltelijk) laten vernieuwen c.q. laten repareren? JA / NEE
- e. Is het dak tijdens de bouw geïsoleerd? JA / NEE
f. Zo nee, is het dak daarna geïsoleerd? JA / NEE / GEDEELTELIJK
- g. Zijn de regenwaterafvoeren in orde? Zo nee, toelichting: JA / ~~NEE~~
-

- h. Zijn de dakgoten in orde (bijv. lekkage)? Zo nee, toelichting: JA / ~~NEE~~

- a. Wanneer zijn de kozijnen, ramen en deuren voor het laatst geschilderd? JA / NEE

- Is dit gebeurd door een erkend schildersbedrijf? JA / ~~NEE~~
- b. Functioneren alle scharnieren en sloten? Zo nee, toelichting: JA / ~~NEE~~

- c. Zijn alle sleutels aanwezig? JA / ~~NEE~~
- d. Is er sprake van isolerende beglazing? ~~JA~~ / ~~NEE~~ / ~~GEDEELTELIJK~~
- e. Is er bij isolerende beglazing sprake van condensvorming tussen het glas?
 Zo ja, waar? JA / NEE

- a. Is er sprake (geweest) van vochtdoorslag of optrekkend vocht op vloeren,
 plafonds en/of wanden? Zo ja, waar? ~~JA~~ / NEE

- b. Is er sprake (geweest) van schimmelvorming op de vloeren, plafonds en/of
 wanden? Zo ja, waar? ~~JA~~ / NEE

- c. Zijn er (gerepareerde) of (verborgen) scheuren en/of beschadigingen in/aan
 vloeren, plafonds en/of wanden aanwezig? Zo ja, waar? ~~JA~~ / NEE

- d. Hebben zich in het verleden problemen voorgedaan met de afwerkingen?
 Zo ja, waar?
*(Bijvoorbeeld loszittend tegelwerk, loslatend behang of spuitwerk,
 holklinkend of loszittend stucwerk, etc.)* ~~JA~~ / NEE

- e. Is er sprake (geweest) van gebreken aan de vloerconstructie, zoals scheve,
 doorbuigende, krakende, beschadigde en/of aangetaste vloerdelen? Zo ja,
 waar? ~~JA~~ / NEE

- f. Is er sprake van vloerisolatie? ~~JA~~ / NEE

- a. Is er sprake (geweest) van gebreken aan de fundering? Zo ja, waar? JA / NEE
-
- b. Is de kruipruimte toegankelijk? JA / NEE n.v.t
- c. Is de kruipruimte droog? JA / NEE n.v.t
- d. Is er sprake van vochtdoorslag door de kelderwand? JA / NEE / MEESTAL
- e. Is de grondwaterstand in de afgelopen jaren waarneembaar gewijzigd of is er sprake van wateroverlast geweest? Zo ja, heeft dit tot problemen geleid in de vorm van water in de kruipruimte c.q. kelder? JA / NEE / SOMS
-
- a. Is er een CV-installatie aanwezig? Zo ja, welk type CV-ketel is het en hoe oud is deze? JA / NEE
-
- Wanneer is deze voor het laatst onderhouden? JA / NEE n.v.t
-
- b. Is meer dan 1 keer per jaar bijvullen van de CV-installatie noodzakelijk? Zo ja, hoe vaak? JA / NEE
-
- c. Zijn er radiatoren die niet warm worden? Zo ja, welke? JA / NEE
-
- d. Zijn er radiatoren of (water)leidingen die lekken? Zo ja, waar? JA / NEE
-
- e. Zijn er radiatoren of (water)leidingen die ooit zijn bevroren? Zo ja, waar? JA / NEE
-
- f. Zijn er vertrekken die niet (goed) warm worden? Zo ja, welke? JA / NEE
-
- g. In welk jaar zijn voor het laatst de aanwezige schoorsteenkanalen/ rookgasafvoeren geveegd/gereinigd? JA / NEE n.v.t
-
- h. Is de trek van aanwezige schoorsteenkanalen goed? JA / NEE n.v.t

- i. Is de elektrische installatie vernieuwd? Zo ja, wanneer en welke onderdelen? JA / ~~NEE~~

 meterkast in 2014
- j. Zijn u gebreken bekend aan de technische installaties? Zo ja, welke? ~~JA~~ / NEE

- k. Zijn er andere installaties met gebreken? Zo ja, welke en welke bijzonderheden? ~~JA~~ / NEE

- a. Zijn er beschadigingen aan wastafels, douche, bad, toiletten, gootstenen en kranen? Zo ja, welke? ~~JA~~ / NEE

- b. Lopen de afvoeren van wastafels, douche, bad, toiletten, gootstenen en kranen goed door? Zo nee, welke niet? JA / ~~NEE~~

- c. Is de woning aangesloten op het gemeentelijke riool? JA / ~~NEE~~
- d. Zijn er gebreken (geweest) aan de riolering, zoals breuken, stankoverlast, lekkages, etc.? Zo ja, welke? ~~JA~~ / NEE

- e. Is er een andere voorziening, zoals een septic-tank, beerput of dergelijk aanwezig? ~~JA~~ / NEE
- a. Wat is het bouwjaar van de woning?

 1979
- b. Zijn er asbesthoudende materialen in de woning aanwezig? Zo ja, welke en waar? ~~JA~~ / NEE

- c. Blijft er in de woning zeil achter, al dan niet vastgelijmd, dat is aangeschaft tussen 1955 en 1982? ~~JA~~ / NEE
- d. Is er sprake van loden leidingen in de woning? Zo ja, waar? ~~JA~~ / NEE

- e. Is de grond voor zover bekend verontreinigd?
 Zo ja, is er een onderzoeksrapport? ~~JA~~ / NEE
 Zo ja, heeft de gemeente/provincie een onderzoeks- of saneringsbevel opgelegd? ~~JA~~ / NEE

- f. Is er voor zover bekend een olietank aanwezig? JA / NEE
Zo ja, is deze gesaneerd/verwijderd? JA / NEE
Is er een Kiwa-certificaat aanwezig? JA / NEE

Is er sprake van overlast door ongedierte in en om de woning (Muizen, ratten, kakkerlakken, etc.)? JA / NEE

- g. Is de woning aangetast door houtworm, boktor, ander ongedierte of zwam? JA / NEE
Is deze aantasting al eens behandeld? JA / NEE
Zo ja, wanneer en door welk bedrijf?

- h. Is er voor zover bekend sprake van chlorideschade (betonrot)? JA / NEE
(Betonrot komt vooral voor in kruipruimtes van woningen gebouwd tussen 1965 en 1981 die voorzien zijn van betonnen vloerelementen van het merk Kwaaitaal of Manta. Ook andere betonelementen - bijvoorbeeld balkons - kunnen aangetast zijn.)

- i. Hebben er verbouwingen en/of aanbouwingen plaatsgevonden in en/of om de woning? Zo ja, welke ver-/aانبouwingen, in welk jaartal en door welk bedrijf zijn deze uitgevoerd? JA / NEE

- j. Zijn er verbouwingen of uitbreidingen uitgevoerd zonder omgevingsvergunning (voorheen bouwvergunning)? JA / NEE

- k. Bent u in het bezit van een energieprestatiecertificaat/energielabel? Zo ja, welke label? JA / NEE

a. Hoeveel betaalde u voor de laatste aanslag onroerende zaakbelasting? € 231,59

Belastingjaar: 2019

b. Wat is de WOZ-waarde? € 239.000

Peiljaar: 2018

c. Hoeveel betaalde u voor de laatste aanslag waterschapslasten? € 310,64

Belastingjaar: 2019

d. Hoeveel betaalde u voor de laatste aanslag rioolrecht? € 531,90

Belastingjaar: 2019

e. Welke voorschotbedragen betaalt u maandelijks aan de nutsbedrijven?

Gas	€	45,-
Elektra	€	
Blokverwarming	€	86,69
Water	€	20,-

f. Zijn er leasecontracten? Zo ja, welke?
(Bijvoorbeeld keuken, kozijnen, CV-ketel, etc.)

JA / NEE

.....
Hoe lang lopen de contracten nog?
.....

g. Als er sprake is van erfpacht of opstalrecht?

JA / NEE

Hoe hoog is dan de canon per jaar?

€

Heeft u alle canons betaald?

JA / NEE

Is de canon afgekocht?

JA / NEE

Zo ja, tot wanneer?

N.V.T

.....
h. Heeft u alle gemeentelijke belastingen die u verschuldigd bent al betaald?

JA / ~~NEE~~

Zijn er variabele bedragen voor gemeenschappelijke poorten, inritten of terreinen?

JA / NEE

Zo ja, hoe hoog en waarvoor?
.....
.....
.....
.....

i. Heeft u, om in de straat te parkeren, een parkeervergunning nodig?

JA / ~~NEE~~

Wat zijn de kosten voor deze parkeervergunning per jaar?

€

Zijn er lopende onderhoudscontracten en/of garantieregelingen overdraagbaar aan de koper zoals dakbedekking, CV-installatie, dubbele beglazing, etc.? Zo ja, welke?
.....
.....

JA / NEE

N.V.T