Graan voor Visch 15303 Hoofddorp

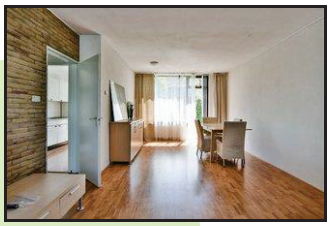

Vraagprijs € 299.000,- k.k.

Op een zeer centrale locatie gelegen ruime **EENGEZINSWONING** met vrijstaande stenen berging in de achtertuin. De achtertuin is gelegen op het zonnige zuidoosten en biedt veel privacy. Deze woning kenmerkt zich o.a. door zijn breedtemaat (ca. 6 meter).
In de omgeving zijn vele voorzieningen, zoals het winkelcentrum, scholen, bushalte en NS station.
Parkeren is mogelijk aan de voorkant en zijkant van de woning, middels parkeervergunning.

Bouwjaar 1973. Eigen grond: 124 m².

Kenmerken

Bouwjaar	:	1973
Inhoud	:	395 m³
Grondoppervlakte	:	124 m²
Woonoppervlakte	:	119 m²
Aantal kamers	:	5 (4 slaapkamers)
Ligging tuin	:	zuidoosten
Berging	:	vrijstaand steen
Aanvaarding	:	in overleg

van GROENIGEN makelaardij

Hoofdweg 848 C - 2132 MC HOOFDDORP

Telefoon: 023-5612341

E-mail: info@vangroenigen.nl

Website: www.vangroenigen.nl

NVM

funda

Graan voor Visch 15303 Hoofddorp

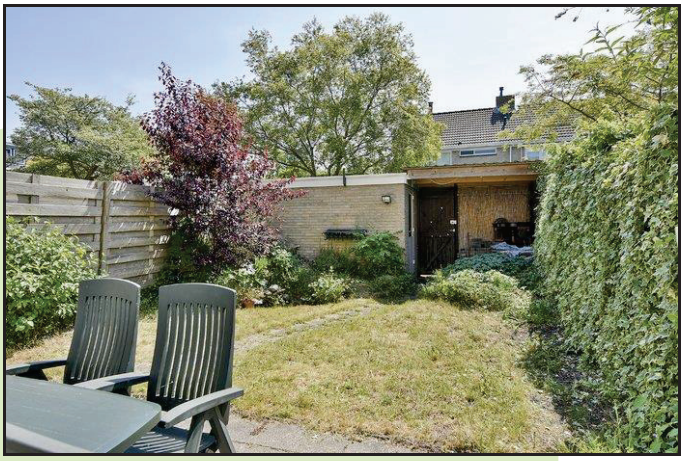

INDELING:
BEGANE GROND: entree, hal, meterkast, toilet, dichte keuken met wasmachine/drogeropstelling en royale doorzonwoonkamer.

1e VERDIEPING: overloop, 3 slaapkamers, badkamer met ligbad, 2e toilet en wastafel, vaste trap naar…

2e VERDIEPING: voorzolder met CV-installatie, 4e ruime slaapkamer met dakkapel en wastafel.

BIJZONDERHEDEN:
* Gedeeltelijk voorzien van dubbel glas.
* Badkamer en keuken gedateerd.
* Parkeervergunning via Gemeente Haarlemmermeer verkrijgbaar voor € 58,35 voor 2 jaar.
* Centrum, NS station, scholen en uitvalswegen op loopafstand.
* Gezellige en kindvriendelijke buurt.
* Energielabel C.