



## Robijn 8, 2651 SW Berkel en Rodenrijs

Vraagprijs € 599.000,- k.k.

In autoluwe straat, met alleen bestemmingsverkeer gelegen semi-bungalow. De woning beschikt over een garage en een ruime tuin op het Zuiden. Het huis zoekt een nieuwe eigenaar die de locatie weet te waarderen en de voordelen van deze ruimte ziet en het helemaal naar eigen smaak gaat inrichten.

Kortom; Wie op zoek is naar veel ruimte en graag de uitdaging aangaat om het huis naar deze tijd te transformeren, is hier bij het juiste adres!

#### Omschrijving en indeling

##### Begane grond:

Voortuin met plek om er 1 auto's te parkeren. De garage met elektrisch bedienbare deur.  
Entree, hal met garderobenis. Toilet met fonteintje. Deur naar de garage.

De woonkamer heeft een schouw met open haard en een grote glazen schuifpui naar de achtertuin.  
Via de woonkamer, toegang tot de aan de achterzijde gelegen slaapkamer met aangrenzende badkamer.  
De badkamer is voorzien van een douchecabine, ligbad, toilet en 2 wastafels.

Aan de voorzijde is de ruime woonkeuken. Deze staat in een L-opstelling en is voorzien van een keramische kookplaat, wasemkap, dubbele spoelbak, vaatwasser, oven en koelkast. Ruime provisiekast/ bijkeuken met wateraansluiting.

##### Op de verdieping:

Overloop met toegang tot alle vertrekken. Zowel aan de voorzijde als achterzijde is een ruime slaapkamer en er is op deze verdieping een tweede badkamer. Bergkast met cv ketel.

Slaapkamer 2 (5,08 x 3,70 m.): onder de schuine kap aan de voorzijde met 2 grote dakramen en inbouwkast. Deze kamer kan eenvoudig weer opgesplitst worden in 2 kamers, de deur zit er nog.

Slaapkamer 3 (5,95 x 4,74 m.):aan de achterzijde met 2 grote dakramen. Ook deze kamer is ruim genoeg om er 2 slaapkamers van te maken.

De badkamer is voorzien van 2 wastafels, douche en wasmachine aansluiting. Separaat toilet met fonteintje.

De diepe achtertuin is op het zuiden gelegen en voorzien van diverse borders en begroeiing. Er is een vaste tuinkast en een houten schuur achter in de tuin.

##### Bijzonderheden en details:

- Ruim huis waar extra slaapkamers eenvoudig gerealiseerd kunnen worden.
- Recreatie mogelijkheden dicht bij, in het Annie M.G. Schmidtpark.
- Op loopafstand bevindt zich een klein winkelcentrum met o.a. een supermarkt, kapper etc.
- Perceel oppervlakte 385 m<sup>2</sup>. Woonoppervlakte 176 m<sup>2</sup> en een inhoud van 648 m<sup>3</sup>.
- Bouwjaar 1980
- Oplevering in overleg en conform Lijst van Zaken.
- Bij deze woning (ouder dan 30 jaar) is de ouderdomsclausule van toepassing.
- Bij deze woning (gebouwd voor 1993) is de asbestclausule van toepassing.

Wij nodigen u van harte uit om deze ruime woning met eigen ogen te bewonderen.

Bel of e-mail DB Makelaars voor een vrijblijvende afspraak, vanzelfsprekend ook mogelijk in de avonden en weekenden.

Alle verstrekte informatie moet beschouwd worden als een uitnodiging tot het doen van een bod of om in onderhandeling te treden. Er kunnen geen rechten worden ontleend aan deze woninginformatie.

**Toelichtingsclausule NEN2580:**

De Meetinstructie is gebaseerd op de NEN2580. De Meetinstructie is bedoeld om een meer eenduidige manier van meten toe te passen voor het geven van een indicatie van de gebruiksoppervlakte. De Meetinstructie sluit verschillen in meetuitkomsten niet volledig uit, door bijvoorbeeld interpretatieverschillen, afrondingen of beperkingen bij het uitvoeren van de meting.

**Koopovereenkomst pas rechtsgeldig na ondertekening:**

Een mondelinge overeenstemming tussen de particuliere verkoper en de particuliere koper is niet rechtsgeldig. Met andere woorden: er is geen koop. Er is pas sprake van een rechtsgeldige koop als de particuliere verkoper en de particuliere koper de koopovereenkomst hebben ondertekend. Dit vloeit voort uit artikel 7:2 Burgerlijk Wetboek. Een bevestiging van de mondelinge overeenstemming per e-mail of een toegestuurd concept van de koopovereenkomst wordt overigens niet gezien als een 'ondertekende koopovereenkomst'.

## Kenmerken

<b>Vraagprijs</b>	: € 599.000,00
<b>Soort</b>	: Woonhuis
<b>Type woning</b>	: 2-onder-1-kapwoning
<b>Aantal kamers</b>	: 4 kamers waarvan 3 slaapkamer(s)
<b>Inhoud woning</b>	: 658 m <sup>3</sup>
<b>Perceel oppervlakte</b>	: 385 m <sup>2</sup>
<b>Gebruiksoppervlakte woonfunctie</b>	: 176 m <sup>2</sup>
<b>Soort woning</b>	: Bungalow
<b>Bouwjaar</b>	: 1980
<b>Ligging</b>	: Aan rustige weg, in woonwijk, vrij uitzicht
<b>Tuin</b>	: Achtertuin, voortuin
<b>Hoofdtuin</b>	: Achtertuin 165 m <sup>2</sup>
<b>Garage</b>	: Inpandig 26 m <sup>2</sup> (673 bij 393 cm)
<b>Energielabel</b>	: C
<b>Verwarming</b>	: C.V.-Ketel, Open haard
<b>Isolatie</b>	: Dubbel glas

## Locatie

Robijn 8  
2651 SW BERKEL EN RODENRIJS

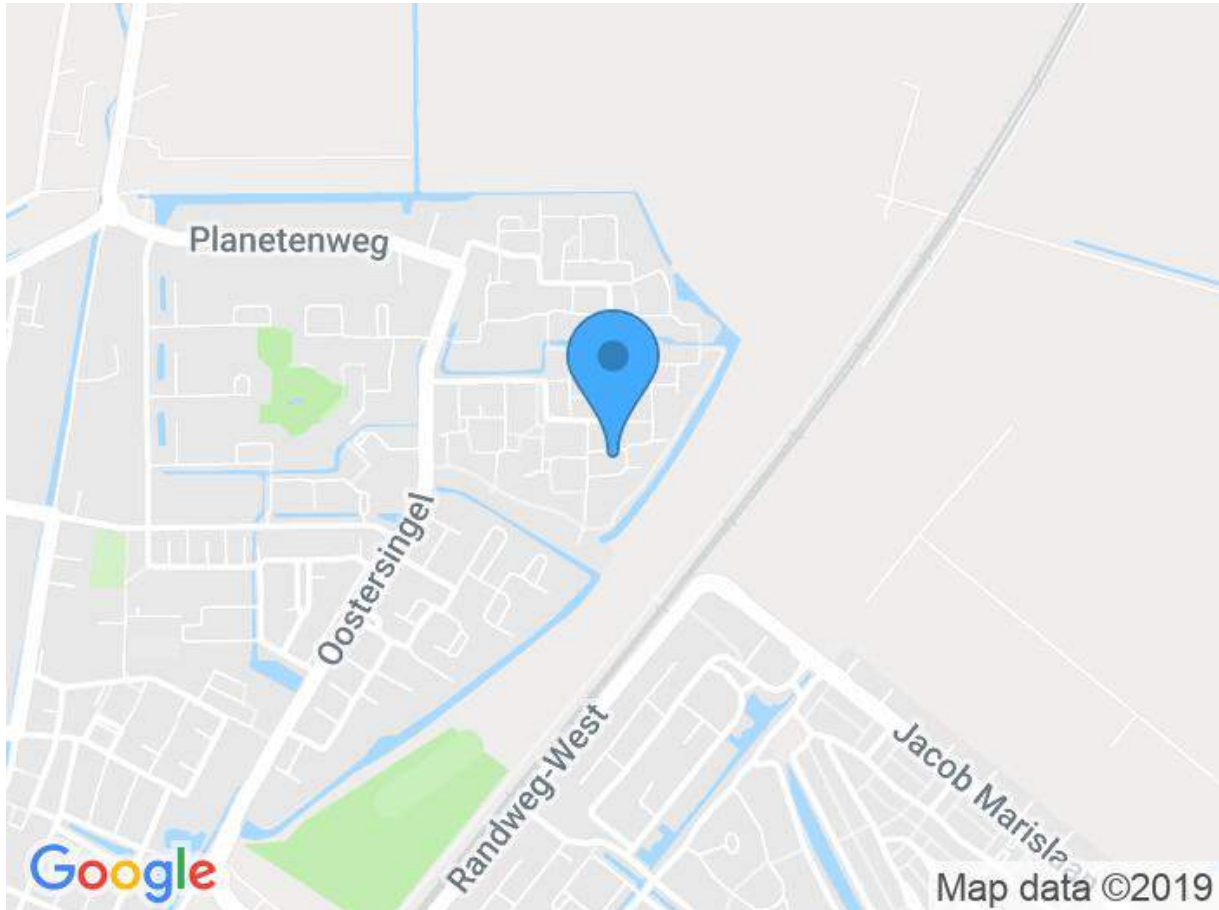





DB MAKELAARS



DB Makelaars  
Tobias Asserlaan 3  
2662 SB, BERGSCHENHOEK  
Tel: 010-7850833  
E-mail: info@dbmakelaars.nl







DB MAKELAARS



DB Makelaars  
Tobias Asserlaan 3  
2662 SB, BERGSCHENHOEK  
Tel: 010-7850833  
E-mail: [info@dbmakelaars.nl](mailto:info@dbmakelaars.nl)



DB MAKELAARS



DB Makelaars  
Tobias Asserlaan 3  
2662 SB, BERGSCHENHOEK  
Tel: 010-7850833  
E-mail: info@dbmakelaars.nl







DB MAKELAARS



DB Makelaars  
Tobias Asserlaan 3  
2662 SB, BERGSCHENHOEK  
Tel: 010-7850833  
E-mail: info@dbmakelaars.nl





DB MAKELAARS



DB Makelaars  
Tobias Asserlaan 3  
2662 SB, BERGSCHENHOEK  
Tel: 010-7850833  
E-mail: info@dbmakelaars.nl





DB MAKELAARS



DB Makelaars  
Tobias Asserlaan 3  
2662 SB, BERGSCHENHOEK  
Tel: 010-7850833  
E-mail: info@dbmakelaars.nl





DB MAKELAARS



DB Makelaars  
Tobias Asserlaan 3  
2662 SB, BERGSCHENHOEK  
Tel: 010-7850833  
E-mail: info@dbmakelaars.nl





DB MAKELAARS



DB Makelaars  
Tobias Asserlaan 3  
2662 SB, BERGSCHENHOEK  
Tel: 010-7850833  
E-mail: [info@dbmakelaars.nl](mailto:info@dbmakelaars.nl)





DB MAKELAARS



DB Makelaars  
Tobias Asserlaan 3  
2662 SB, BERGSCHENHOEK  
Tel: 010-7850833  
E-mail: info@dbmakelaars.nl



DB MAKELAARS



DB Makelaars  
Tobias Asserlaan 3  
2662 SB, BERGSCHENHOEK  
Tel: 010-7850833  
E-mail: [info@dbmakelaars.nl](mailto:info@dbmakelaars.nl)





DB MAKELAARS

# Kadastrale kaart



<b>12345</b> Deze kaart is noordgericht Perceelnummer Huisnummer Vastgestelde kadastrale grens Voorlopige kadastrale grens Administratieve kadastrale grens Bebouwing Overige topografie	Schaal 1:500 Kadastrale gemeente Berkel en Rodenrijs Sectie A Perceel 6736	Aan dit uittreksel kunnen geen betrouwbare meten worden ontleend. De Dienst voor het kadastraal en de openbare registers behoudt zich de intellectuele eigendomsrechten voor, waaronder het auteursrecht en het databankrecht.
--	---	---

Voor een oorsluitend uittreksel: Y, 22 januari 2019  
De bewaarder van het kadastraal en de openbare registers





# Plattegrond



# Plattegrond

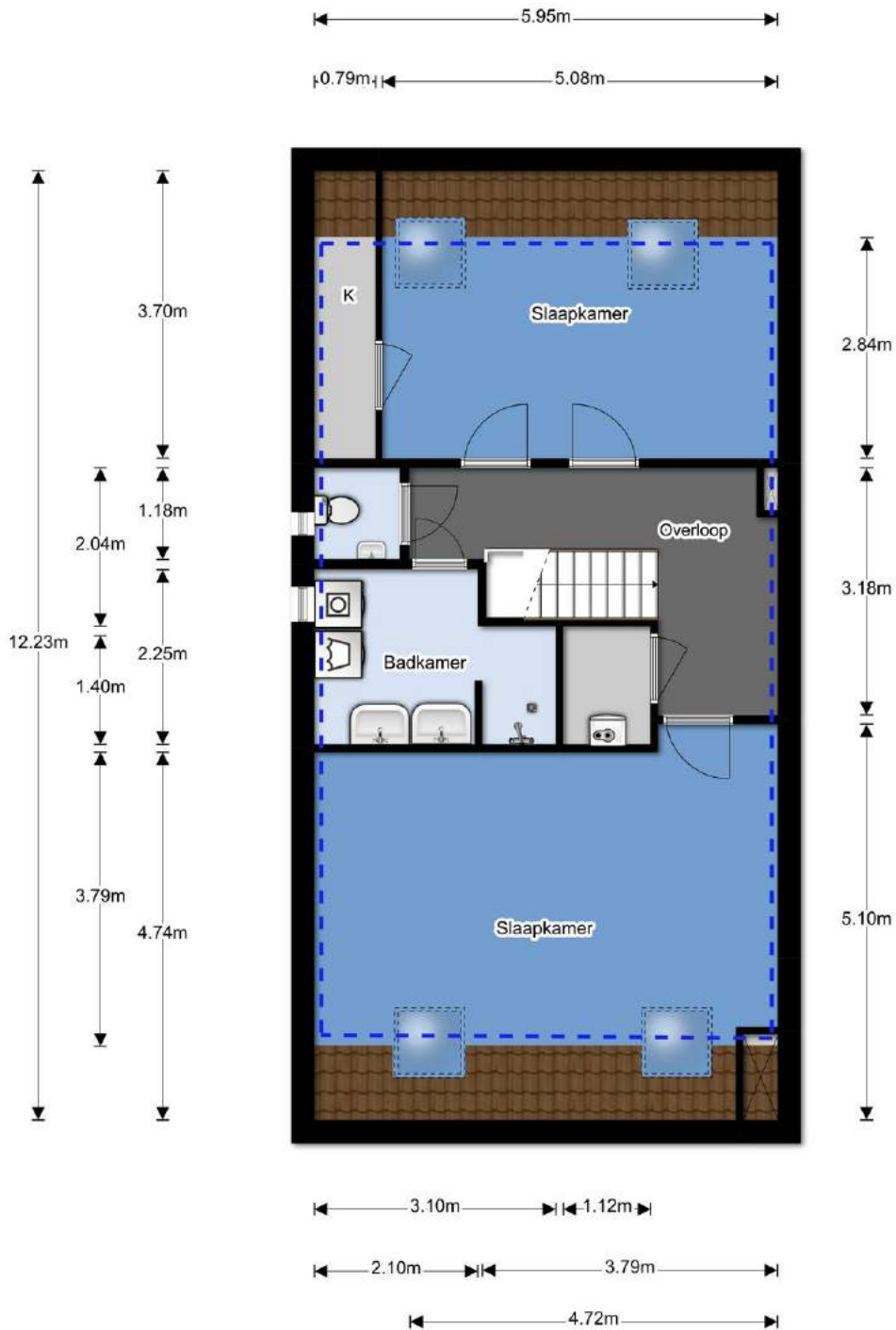

## Plattegrond

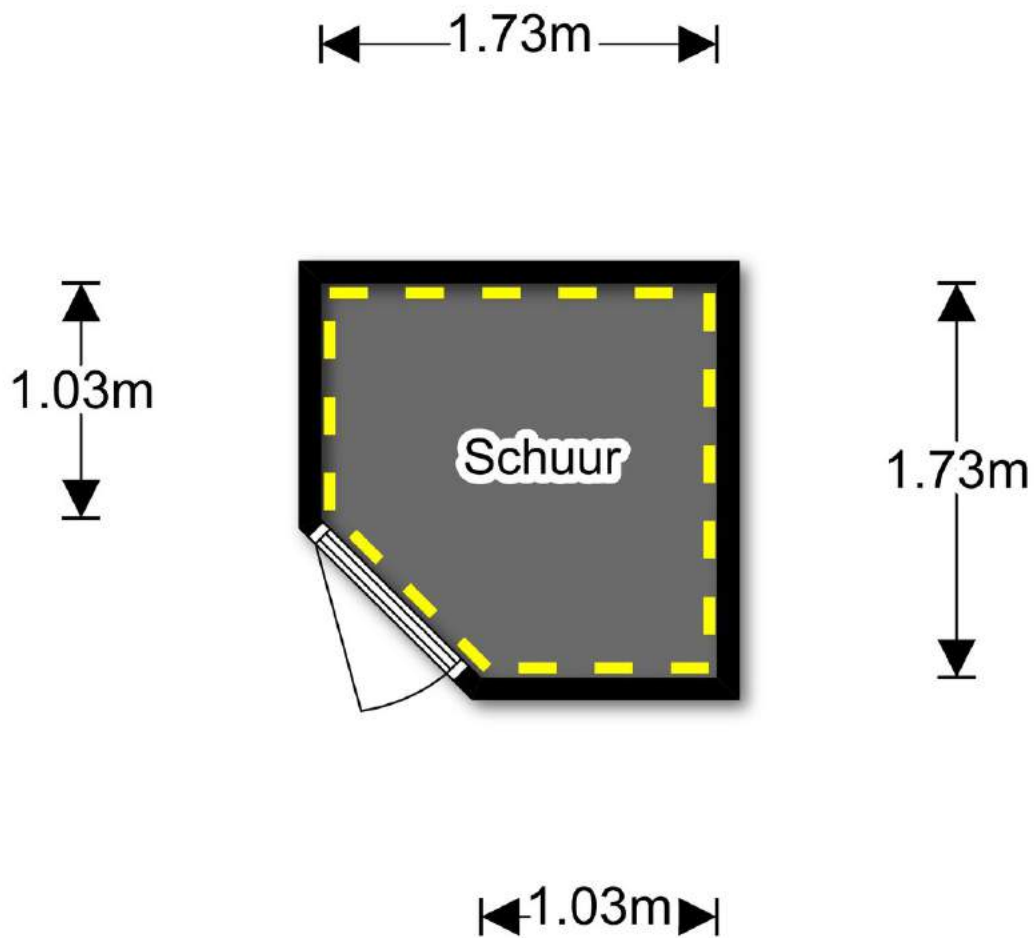



# Lijst van zaken



## Persoonlijke gegevens

Naam: \_\_\_\_\_

Adres te verkopen woning: \_\_\_\_\_

Datum: \_\_\_\_\_

Voor de onderstaande zaken - ongeacht of ze roerend dan wel onroerend zijn - geldt dat ze soms wel en soms niet in de woning achterblijven. De lijst is bedoeld om duidelijkheid te scheppen om discussies achteraf te voorkomen.

Let op! Indien er geen duidelijkheid bestaat omtrent een zaak en/of indien er geen nadere afspraken zijn gemaakt over een zaak betekent dit dat de betreffende zaak wordt meegenomen door verkoper en dus niet achterblijft in de woning.

	Blijft achter	Gaat mee	Kan worden overgenomen	n.v.t.
<b>Woning</b>				
<i>interieur</i>				
Verlichting, te weten:				
- inbouwspots/dimmers	<input checked="" type="checkbox"/>	<input type="checkbox"/>	<input type="checkbox"/>	<input type="checkbox"/>
- opbouwspots/armaturen/lampen/dimmers	<input checked="" type="checkbox"/>	<input type="checkbox"/>	<input type="checkbox"/>	<input type="checkbox"/>
- losse (hang)lampen	<input checked="" type="checkbox"/>	<input type="checkbox"/>	<input type="checkbox"/>	<input type="checkbox"/>
-	<input type="checkbox"/>	<input type="checkbox"/>	<input type="checkbox"/>	<input type="checkbox"/>
-	<input type="checkbox"/>	<input type="checkbox"/>	<input type="checkbox"/>	<input type="checkbox"/>
(Losse)kasten, legplanken, te weten:				
- <i>Slaapkasten</i>	<input checked="" type="checkbox"/>	<input type="checkbox"/>	<input type="checkbox"/>	<input type="checkbox"/>
-	<input type="checkbox"/>	<input type="checkbox"/>	<input type="checkbox"/>	<input type="checkbox"/>
Raamdecoratie/zonwering binnen, te weten:				
- gordijnrails	<input checked="" type="checkbox"/>	<input type="checkbox"/>	<input type="checkbox"/>	<input type="checkbox"/>
- gordijnen	<input checked="" type="checkbox"/>	<input type="checkbox"/>	<input type="checkbox"/>	<input type="checkbox"/>
- overgordijnen	<input checked="" type="checkbox"/>	<input type="checkbox"/>	<input type="checkbox"/>	<input type="checkbox"/>
- vitrages ( <i>BEHALVE 25 PV.</i> )	<input checked="" type="checkbox"/>	<input type="checkbox"/>	<input type="checkbox"/>	<input type="checkbox"/>
- rolgordijnen	<input type="checkbox"/>	<input type="checkbox"/>	<input type="checkbox"/>	<input checked="" type="checkbox"/>
- lamellen	<input checked="" type="checkbox"/>	<input type="checkbox"/>	<input type="checkbox"/>	<input type="checkbox"/>
- jaloezieën	<input checked="" type="checkbox"/>	<input type="checkbox"/>	<input type="checkbox"/>	<input type="checkbox"/>
- (losse) horren/rolhorren	<input checked="" type="checkbox"/>	<input type="checkbox"/>	<input type="checkbox"/>	<input type="checkbox"/>
-	<input type="checkbox"/>	<input type="checkbox"/>	<input type="checkbox"/>	<input type="checkbox"/>
-	<input type="checkbox"/>	<input type="checkbox"/>	<input type="checkbox"/>	<input type="checkbox"/>
Vloerdecoratie, te weten:				
- vloerbedekking	<input checked="" type="checkbox"/>	<input type="checkbox"/>	<input type="checkbox"/>	<input type="checkbox"/>
- parketvloer	<input type="checkbox"/>	<input type="checkbox"/>	<input type="checkbox"/>	<input checked="" type="checkbox"/>
- houten vloer(delen)	<input type="checkbox"/>	<input type="checkbox"/>	<input type="checkbox"/>	<input checked="" type="checkbox"/>
- laminaat	<input type="checkbox"/>	<input type="checkbox"/>	<input type="checkbox"/>	<input checked="" type="checkbox"/>
- plavuizen	<input type="checkbox"/>	<input type="checkbox"/>	<input type="checkbox"/>	<input checked="" type="checkbox"/>
-	<input type="checkbox"/>	<input type="checkbox"/>	<input type="checkbox"/>	<input type="checkbox"/>
-	<input type="checkbox"/>	<input type="checkbox"/>	<input type="checkbox"/>	<input type="checkbox"/>
( <del>voorzet</del> ) openhaard met toebehoren	<input checked="" type="checkbox"/>	<input type="checkbox"/>	<input type="checkbox"/>	<input type="checkbox"/>
Allesbrander	<input type="checkbox"/>	<input type="checkbox"/>	<input type="checkbox"/>	<input checked="" type="checkbox"/>
Houtkachel	<input type="checkbox"/>	<input type="checkbox"/>	<input type="checkbox"/>	<input checked="" type="checkbox"/>
(Gas)kachels	<input type="checkbox"/>	<input type="checkbox"/>	<input type="checkbox"/>	<input checked="" type="checkbox"/>

# Lijst van zaken



	Blijft achter	Gaat mee	Kan worden overgenomen	n.v.t.
Design radiator(en)	<input checked="" type="checkbox"/>	<input type="checkbox"/>	<input type="checkbox"/>	<input type="checkbox"/>
Radiatorafwerking	<input checked="" type="checkbox"/>	<input type="checkbox"/>	<input type="checkbox"/>	<input type="checkbox"/>
Overig, te weten:				
- spiegelwanden	<input type="checkbox"/>	<input type="checkbox"/>	<input type="checkbox"/>	<input checked="" type="checkbox"/>
- schilderij ophangstelsysteem	<input type="checkbox"/>	<input type="checkbox"/>	<input type="checkbox"/>	<input checked="" type="checkbox"/>
- MEUBILAIR WOOIKANERS	<input checked="" type="checkbox"/>	<input type="checkbox"/>	<input type="checkbox"/>	<input type="checkbox"/>
- MEUBILAIR SLAAPKANERS	<input checked="" type="checkbox"/>	<input type="checkbox"/>	<input type="checkbox"/>	<input type="checkbox"/>
<b>Keuken</b>				
Keukenblok (met bovenkasten)	<input checked="" type="checkbox"/>	<input type="checkbox"/>	<input type="checkbox"/>	<input type="checkbox"/>
Keuken (inbouw)apparatuur, te weten:				
- kookplaat	<input checked="" type="checkbox"/>	<input type="checkbox"/>	<input type="checkbox"/>	<input type="checkbox"/>
- (gas)fornuis	<input type="checkbox"/>	<input type="checkbox"/>	<input type="checkbox"/>	<input checked="" type="checkbox"/>
- afzuigkap	<input checked="" type="checkbox"/>	<input type="checkbox"/>	<input type="checkbox"/>	<input type="checkbox"/>
- magnetron	<input type="checkbox"/>	<input type="checkbox"/>	<input type="checkbox"/>	<input checked="" type="checkbox"/>
- oven	<input checked="" type="checkbox"/>	<input type="checkbox"/>	<input type="checkbox"/>	<input type="checkbox"/>
- combi-oven/combimagnetron	<input type="checkbox"/>	<input type="checkbox"/>	<input type="checkbox"/>	<input checked="" type="checkbox"/>
- koelkast	<input checked="" type="checkbox"/>	<input type="checkbox"/>	<input type="checkbox"/>	<input type="checkbox"/>
- vriezer	<input type="checkbox"/>	<input type="checkbox"/>	<input type="checkbox"/>	<input checked="" type="checkbox"/>
- koel-vriescombinatie	<input type="checkbox"/>	<input type="checkbox"/>	<input type="checkbox"/>	<input checked="" type="checkbox"/>
- vaatwasser	<input checked="" type="checkbox"/>	<input type="checkbox"/>	<input type="checkbox"/>	<input type="checkbox"/>
- Quooker	<input type="checkbox"/>	<input type="checkbox"/>	<input type="checkbox"/>	<input checked="" type="checkbox"/>
- koffiezetapparaat (los)	<input checked="" type="checkbox"/>	<input type="checkbox"/>	<input type="checkbox"/>	<input type="checkbox"/>
-	<input type="checkbox"/>	<input type="checkbox"/>	<input type="checkbox"/>	<input type="checkbox"/>
-	<input type="checkbox"/>	<input type="checkbox"/>	<input type="checkbox"/>	<input type="checkbox"/>
Keukenaccessoires	<input type="checkbox"/>	<input type="checkbox"/>	<input type="checkbox"/>	<input checked="" type="checkbox"/>
-	<input type="checkbox"/>	<input type="checkbox"/>	<input type="checkbox"/>	<input type="checkbox"/>
-	<input type="checkbox"/>	<input type="checkbox"/>	<input type="checkbox"/>	<input type="checkbox"/>
<b>Sanitair/sauna</b>				
Toilet met de volgende toebehoren:				
- toilet	<input checked="" type="checkbox"/>	<input type="checkbox"/>	<input type="checkbox"/>	<input type="checkbox"/>
- toiletrolhouder	<input checked="" type="checkbox"/>	<input type="checkbox"/>	<input type="checkbox"/>	<input type="checkbox"/>
- toiletborstel(houder)	<input type="checkbox"/>	<input type="checkbox"/>	<input type="checkbox"/>	<input checked="" type="checkbox"/>
- fontein	<input checked="" type="checkbox"/>	<input type="checkbox"/>	<input type="checkbox"/>	<input type="checkbox"/>
-	<input type="checkbox"/>	<input type="checkbox"/>	<input type="checkbox"/>	<input type="checkbox"/>
-	<input type="checkbox"/>	<input type="checkbox"/>	<input type="checkbox"/>	<input type="checkbox"/>
Badkamer met de volgende toebehoren:				
- ligbad	<input checked="" type="checkbox"/>	<input type="checkbox"/>	<input type="checkbox"/>	<input type="checkbox"/>
- jacuzzi/whirlpool	<input type="checkbox"/>	<input type="checkbox"/>	<input type="checkbox"/>	<input checked="" type="checkbox"/>
- douche (cabine/scherm)	<input checked="" type="checkbox"/>	<input type="checkbox"/>	<input type="checkbox"/>	<input type="checkbox"/>
- stoomdouche (cabine)	<input type="checkbox"/>	<input type="checkbox"/>	<input type="checkbox"/>	<input checked="" type="checkbox"/>
- wastafel	<input checked="" type="checkbox"/>	<input type="checkbox"/>	<input type="checkbox"/>	<input type="checkbox"/>
- wastafelmeubel	<input checked="" type="checkbox"/>	<input type="checkbox"/>	<input type="checkbox"/>	<input type="checkbox"/>
- planchet	<input checked="" type="checkbox"/>	<input type="checkbox"/>	<input type="checkbox"/>	<input type="checkbox"/>

# Lijst van zaken



	Blijft achter	Gaat mee	Kan worden overgenomen	n.v.t.
- toiletkast	<input type="checkbox"/>	<input type="checkbox"/>	<input type="checkbox"/>	<input checked="" type="checkbox"/>
- toilet	<input checked="" type="checkbox"/>	<input type="checkbox"/>	<input type="checkbox"/>	<input type="checkbox"/>
- toiletrolhouder	<input checked="" type="checkbox"/>	<input type="checkbox"/>	<input type="checkbox"/>	<input type="checkbox"/>
- toiletborstel(houder)	<input type="checkbox"/>	<input type="checkbox"/>	<input type="checkbox"/>	<input checked="" type="checkbox"/>
-	<input type="checkbox"/>	<input type="checkbox"/>	<input type="checkbox"/>	<input type="checkbox"/>
-	<input type="checkbox"/>	<input type="checkbox"/>	<input type="checkbox"/>	<input type="checkbox"/>
Sauna met toebehoren	<input type="checkbox"/>	<input type="checkbox"/>	<input type="checkbox"/>	<input checked="" type="checkbox"/>
	<input type="checkbox"/>	<input type="checkbox"/>	<input type="checkbox"/>	<input type="checkbox"/>
<i>Exterieur/installaties/veiligheid/energiebesparing</i>				
Schotel/antenne	<input type="checkbox"/>	<input type="checkbox"/>	<input type="checkbox"/>	<input checked="" type="checkbox"/>
Brievenbus	<input checked="" type="checkbox"/>	<input type="checkbox"/>	<input type="checkbox"/>	<input type="checkbox"/>
(Voordeur)bel	<input checked="" type="checkbox"/>	<input type="checkbox"/>	<input type="checkbox"/>	<input type="checkbox"/>
Alarminstallatie	<input checked="" type="checkbox"/>	<input type="checkbox"/>	<input type="checkbox"/>	<input type="checkbox"/>
(Veiligheids)sloten en overige inbraakpreventie	<input checked="" type="checkbox"/>	<input type="checkbox"/>	<input type="checkbox"/>	<input type="checkbox"/>
Rookmelders	<input type="checkbox"/>	<input type="checkbox"/>	<input type="checkbox"/>	<input checked="" type="checkbox"/>
Screens/rolluiken	<input type="checkbox"/>	<input type="checkbox"/>	<input type="checkbox"/>	<input checked="" type="checkbox"/>
CV met toebehoren	<input checked="" type="checkbox"/>	<input type="checkbox"/>	<input type="checkbox"/>	<input type="checkbox"/>
(Klok)thermostaat	<input checked="" type="checkbox"/>	<input type="checkbox"/>	<input type="checkbox"/>	<input type="checkbox"/>
<i>Warmwatervoorziening, te weten:</i>				
- via CV-installatie	<input checked="" type="checkbox"/>	<input type="checkbox"/>	<input type="checkbox"/>	<input type="checkbox"/>
- boiler <i>KEUKEN</i>	<input checked="" type="checkbox"/>	<input type="checkbox"/>	<input type="checkbox"/>	<input type="checkbox"/>
- close-in boiler	<input type="checkbox"/>	<input type="checkbox"/>	<input type="checkbox"/>	<input checked="" type="checkbox"/>
- geiser	<input type="checkbox"/>	<input type="checkbox"/>	<input type="checkbox"/>	<input checked="" type="checkbox"/>
-	<input type="checkbox"/>	<input type="checkbox"/>	<input type="checkbox"/>	<input type="checkbox"/>
-	<input type="checkbox"/>	<input type="checkbox"/>	<input type="checkbox"/>	<input type="checkbox"/>
Mechanische ventilatie	<input checked="" type="checkbox"/>	<input type="checkbox"/>	<input type="checkbox"/>	<input type="checkbox"/>
Luchtbehandeling	<input type="checkbox"/>	<input type="checkbox"/>	<input type="checkbox"/>	<input checked="" type="checkbox"/>
Airconditioning met toebehoren (aantal: ... i. ....)	<input checked="" type="checkbox"/>	<input type="checkbox"/>	<input type="checkbox"/>	<input type="checkbox"/>
<i>Isolatievoorzieningen (voorzetramen/radiatorfolie etc.), te weten:</i>				
-	<input type="checkbox"/>	<input type="checkbox"/>	<input type="checkbox"/>	<input type="checkbox"/>
-	<input type="checkbox"/>	<input type="checkbox"/>	<input type="checkbox"/>	<input type="checkbox"/>
Telefoonaansluiting/internetaansluiting	<input type="checkbox"/>	<input type="checkbox"/>	<input type="checkbox"/>	<input checked="" type="checkbox"/>
Veiligheidsschakelaar wasautomaat	<input type="checkbox"/>	<input type="checkbox"/>	<input type="checkbox"/>	<input checked="" type="checkbox"/>
Waterslot wasautomaat	<input type="checkbox"/>	<input type="checkbox"/>	<input type="checkbox"/>	<input checked="" type="checkbox"/>
Zonnepanelen	<input type="checkbox"/>	<input type="checkbox"/>	<input type="checkbox"/>	<input checked="" type="checkbox"/>
	<input type="checkbox"/>	<input type="checkbox"/>	<input type="checkbox"/>	<input type="checkbox"/>
	<input type="checkbox"/>	<input type="checkbox"/>	<input type="checkbox"/>	<input type="checkbox"/>
<i>Tuin</i>				
<i>Inrichting</i>				
Tuinaanleg/bestrating	<input checked="" type="checkbox"/>	<input type="checkbox"/>	<input type="checkbox"/>	<input type="checkbox"/>
Beplanting	<input checked="" type="checkbox"/>	<input type="checkbox"/>	<input type="checkbox"/>	<input type="checkbox"/>
	<input type="checkbox"/>	<input type="checkbox"/>	<input type="checkbox"/>	<input type="checkbox"/>



# Lijst van zaken



	Blijft achter	Gaat mee	Kan worden overgenomen	n.v.t.
<b>Verlichting/installaties</b>				
Buitenverlichting	<input checked="" type="checkbox"/>	<input type="checkbox"/>	<input type="checkbox"/>	<input type="checkbox"/>
Tijd- of schemerschakelaar/bewegingsmelder	<input type="checkbox"/>	<input type="checkbox"/>	<input type="checkbox"/>	<input checked="" type="checkbox"/>
	<input type="checkbox"/>	<input type="checkbox"/>	<input type="checkbox"/>	<input type="checkbox"/>
<b>Bebouwing</b>				
Tuinhuis/buitenberging	<input checked="" type="checkbox"/>	<input type="checkbox"/>	<input type="checkbox"/>	<input type="checkbox"/>
Kasten/werkbank in tuinhuis/berging	<input type="checkbox"/>	<input type="checkbox"/>	<input type="checkbox"/>	<input checked="" type="checkbox"/>
(Broei)kas	<input type="checkbox"/>	<input type="checkbox"/>	<input type="checkbox"/>	<input checked="" type="checkbox"/>
	<input type="checkbox"/>	<input type="checkbox"/>	<input type="checkbox"/>	<input type="checkbox"/>
	<input type="checkbox"/>	<input type="checkbox"/>	<input type="checkbox"/>	<input type="checkbox"/>
<b>Overig</b>				
Overige tuin, te weten:	<input type="checkbox"/>	<input type="checkbox"/>	<input type="checkbox"/>	<input checked="" type="checkbox"/>
- (sier)hek	<input type="checkbox"/>	<input type="checkbox"/>	<input type="checkbox"/>	<input type="checkbox"/>
- vlaggenmast(houder)	<input type="checkbox"/>	<input type="checkbox"/>	<input type="checkbox"/>	<input type="checkbox"/>
-	<input type="checkbox"/>	<input type="checkbox"/>	<input type="checkbox"/>	<input type="checkbox"/>
-	<input type="checkbox"/>	<input type="checkbox"/>	<input type="checkbox"/>	<input type="checkbox"/>
<b>Overig</b>				
Zijn er zaken die geen eigendom zijn van verkoper omdat er sprake is van een leasecontract. Zo ja, neemt verkoper de zaak mee of moet het betreffende contract worden overgenomen?	Ja	<input checked="" type="radio"/> Nee	Gaat mee	Moet worden overgenomen
CV/geiser/boiler	<input type="checkbox"/>	<input type="checkbox"/>	<input type="checkbox"/>	<input type="checkbox"/>
Keuken/tuin/kozijnen	<input type="checkbox"/>	<input type="checkbox"/>	<input type="checkbox"/>	<input type="checkbox"/>
Intelligente thermostaten e.d.	<input type="checkbox"/>	<input type="checkbox"/>	<input type="checkbox"/>	<input type="checkbox"/>
Stadsverwarming	<input type="checkbox"/>	<input type="checkbox"/>	<input type="checkbox"/>	<input type="checkbox"/>
Zonnepanelen	<input type="checkbox"/>	<input type="checkbox"/>	<input type="checkbox"/>	<input type="checkbox"/>
	<input type="checkbox"/>	<input type="checkbox"/>	<input type="checkbox"/>	<input type="checkbox"/>
	<input type="checkbox"/>	<input type="checkbox"/>	<input type="checkbox"/>	<input type="checkbox"/>
<b>Bijlage(n) over te nemen contracten:</b>				
-				
-				

Voor akkoord,

De opdrachtgever/verkoper,  
(en echtgeno(o)t(e)/partner)

plaats en datum:

Koper,  
(en echtgeno(o)t(e)/partner)

plaats en datum:

## Vragenlijst voor de verkoop van een woning

Indien u dat nodig vindt, kunt u nadere informatie geven aan het einde van deze vragenlijst of bij de tekst. Als u twijfelt over de juiste beantwoording, of als u een vraag niet begrijpt, zet dan een vraagteken voor de vraag. Neem dan zo snel mogelijk contact op met uw NVM-makelaar.

(\* Een kopie van deel B wordt verstrekt aan de koper en kan, indien partijen dit wensen, als bijlage aan de koopakte gehecht worden.)

### DEEL B

#### Persoonlijke gegevens

Naam :

Adres te verkopen woning: Bosje 8 Bazel a Boursje

#### 1. Bijzonderheden

a. Zijn er nadat u het perceel in eigendom hebt gekregen nog andere, eventuele aanvullende notariële of onderhandse akten opgesteld met betrekking tot het perceel? (nee/ja)

b. Zijn er voor zover u bekend mondelinge of schriftelijke afspraken gemaakt over aangrenzende percelen?  
(Denk hierbij aan regelingen voor het gebruik van een poort, schuur, garage, tuin, overeenkomsten met meerdere burens, toezeggingen, erfafscheidingen.) (nee/ja)

Zo ja, welke zijn dat?

met rechter buurman  
M.B.T. TUIN

c. Wijken de huidige terreinafscheidingen volgens u af van de kadastrale eigendoms-grenzen?  
(Denk hierbij ook aan strookjes grond van de gemeente die u in gebruik heeft, of grond van u die gebruikt wordt door de burens.) (nee/ja)

Zo ja, waaruit bestaat die afwijking?

.....

d. Is een gedeelte van uw pand, schuur, garage of schutting gebouwd op grond van de burens of andersom? (nee/ja)

Zo ja, graag nader toelichten:

.....

e. Heeft u grond van derden in gebruik? Zo ja, welke? (nee/ja)

.....

f. Rusten er voor zover u weet rechten op het perceel, zoals erfpacht, opstalrecht, vruchtgebruik, erfdienstbaarheden, kwalitatieve rechten of verplichtingen, kettingbedingen, voorkeursrechten, optierechten, rechten van wederinkoop, huurkoop, concurrentiebedingen etc.? (Bijvoorbeeld recht van overpad, 1<sup>o</sup> recht van koop verstrekt aan derden, lopende, geschillen afspraken met betrekking tot gebruik van grond aan of van derden, verhuur, optiebedingen, etc.) (nee/ja)

Zo ja, welke?

.....

g. Is de wet Voorkeursrecht Gemeenten van toepassing? (nee/ja)

h. Is er een anti-speculatiebeding van toepassing op de woning? Zo ja, hoe lang nog? (nee/ja)

.....

i. Is er sprake van een beschermd stads- of dorpsgezicht? (nee/ja)

Is er sprake van een gemeentelijk- of rijksmonument? (nee/ja)

Is er sprake van een beeldbepalend object? (nee/ja)

\* schriftelijke afspraak in bezit makelaar

j. Is er sprake van ruilverkaveling?  nee/ja

k. Is er sprake van onteigening?  nee/ja

l. Is de woning of de grond geheel of gedeeltelijk verhuurd of bij anderen in gebruik?  nee/ja

Zo ja:

- is er een huurcontract? nee/ja

- welk gedeelte is verhuurd?

.....

- welke delen vallen onder gezamenlijk gebruik?

.....

- welke zaken zijn van de huurder en mag hij verwijderen bij ontruiming? (Bijvoorbeeld geiser, keuken, lampen.)

.....

- heeft de huurder een waarborgsom gestort? nee/ja

Zo ja, hoeveel?

.....

- hebt u nog andere afspraken met de huurders gemaakt? nee/ja

Zo ja, welke?

.....

m. Is er over het pand een geschil/procedures gaande, al dan niet bij de rechter, huurcommissie of een andere instantie?  nee/ja

(Bijvoorbeeld onteigening/kwesties met burenen.)

Zo ja, welke is/zijn dat?

.....

n. Is er bezwaar gemaakt tegen de waardebeschikking WOZ?  nee/ja

Zo ja, toelichting:

.....

o. Zijn er door de overheid of nutsbedrijven verbeteringen of herstellingen voorgeschreven of aangekondigd die nog niet naar behoren zijn uitgevoerd?  nee/ja

p. Zijn er in het verleden subsidies of premies verstrekt die bij verkoop van de woning voor een deel kunnen worden teruggevorderd?  nee/ja

q. Is het pand onbewoonbaar verklaard of in het verleden ooit onbewoonbaar verklaard geweest?  nee/ja

r. Is er bij verkoop sprake van een omzetbelastingheffing?  nee/ja  
(Bijvoorbeeld omdat het een voormalig bedrijfsonroerendgoed is, of een woonwoning met praktijkgedeelte, of omdat u pas ingrijpend verbouwd hebt.)

s. Hoe gebruikt u de woning nu? (Bijvoorbeeld woning, praktijk, winkel, opslag.)

..... Woning

Is dat gebruik volgens u en/of de gemeente toegestaan?  nee/ja

2. Gevels

a. Is er sprake (geweest) van vochtdoorslag of aanhoudend vochtige plekken op de gevels?  nee/ja  
Zo ja, waar?

.....

b. Zijn er (gerepareerde) scheuren/beschadigingen in/aan de gevels aanwezig?  nee/ja  
Zo ja, waar?

c. Zijn de gevels tijdens de bouw geïsoleerd?  nee/ja  
Zo nee, zijn de gevels daarna geïsoleerd?  nee/ja

d. Zijn de gevels ooit gereinigd?  nee/ja  
Zo ja, volgens welke methode?

.....



3. Dak(en)

- a. Hoe oud zijn de daken? **1980**  
Platte daken: .....  
Overige daken: .....
- b. Heeft u last van daklekkages (gehad)? **nee/ja**  
Zo ja, waar?  
.....
- c. Zijn er in het verleden gebreken geconstateerd aan de dakconstructie zoals scheve, doorbuigende, krakende, beschadigde en/of aangetaste dakdelen? **nee/ja**  
Zo ja, waar?  
.....
- d. Heeft u het dak al eens (gedeeltelijk) laten vernieuwen c.q. laten repareren? **nee/ja**
- e. Is het dak tijdens de bouw geïsoleerd? **nee/ja** ?  
f. Zo nee, is het dak daarna geïsoleerd? **nee/ja/gedeeltelijk**
- g. Zijn de regenwaterafvoeren in orde? **nee/ja**  
Zo nee, toelichting:  
.....
- h. Zijn de dakgoten in orde (bijv. lekkage)? **nee/ja**  
Zo nee, toelichting:  
.....

4. Kozijnen, ramen en deuren

- a. Wanneer zijn de kozijnen, ramen en deuren voor het laatst geschilderd?  
**± 3 jaar**  
.....  
Is dit gebeurd door een erkend schildersbedrijf? **nee/ja**
- b. Functioneren alle scharnieren en sloten? **nee/ja**  
Zo nee, toelichting:  
.....
- c. Zijn alle sleutels aanwezig? **nee/ja**
- d. Is er sprake van isolerende beglazing? **ja/nee/gedeeltelijk**
- e. Is er bij isolerende beglazing sprake van condensvorming tussen het glas? **nee/ja**  
Zo ja, waar?  
.....

5. Vloeren, plafonds en wanden

- a. Is er sprake (geweest) van vochtdoorslag of optrekkend vocht op vloeren, plafonds en/of wanden? **nee/ja**  
Zo ja, waar?  
.....
- b. Is er sprake (geweest) van schimmelvorming op de vloeren, plafonds en/of wanden? **nee/ja**  
Zo ja, waar?  
.....
- c. Zijn er (gerepareerde) of (verborgen) scheuren en/of beschadigingen in/aan vloeren, plafonds en/of wanden aanwezig? **nee/ja**  
Zo ja, waar?  
.....
- d. Hebben zich in het verleden problemen voorgedaan met de afwerkingen? **nee/ja**  
(Bijvoorbeeld loszittend tegelwerk, loslatend behang of spuitwerk, holklinkend of loszittend stucwerk, etc.)  
Zo ja, waar?  
.....
- e. Is er sprake (geweest) van gebreken aan de vloerconstructie, zoals scheve, doorbuigende, krakende, beschadigde en/of aangetaste vloerdelen? **nee/ja**  
Zo ja, waar?  
.....
- f. Is er sprake van vloerisolatie? **nee/ja**

6. Kelder, kruipruimte en fundering

a. Is er sprake (geweest) van gebreken aan de fundering?  nee/ja  
Zo ja, waar?  
.....

b. Is de kruipruimte toegankelijk?  nee/ja

c. Is de kruipruimte droog?  ja/nee/meestal

d. Is er sprake van vochtdoorslag door de kelderwand?  ja/nee/soms *N.V.T.*

e. Is de grondwaterstand in de afgelopen jaren waarneembaar gewijzigd of is er sprake van wateroverlast geweest?  nee/ja  
Zo ja, heeft dit tot problemen geleid in de vorm van water in de kruipruimte c.q. kelder?  nee/ja

7. Installaties

a. Is er een CV-installatie aanwezig?  nee/ja  
Zo ja, welk type CV-ketel is het en hoe oud is deze?

*2003*

Wanneer is deze voor het laatst onderhouden?

*2018 (abonnement)*

b. Is meer dan 1 keer per jaar bijvullen van de CV-installatie noodzakelijk?  nee/ja  
Zo ja, hoe vaak?  
.....

c. Zijn er radiatoren die niet warm worden?  nee/ja  
Zo ja, welke?  
.....

d. Zijn er radiatoren of (water)leidingen die lekken?  nee/ja  
Zo ja, waar?  
.....

e. Zijn er radiatoren of (water)leidingen die ooit zijn bevroren?  nee/ja  
Zo ja, waar?  
.....

f. Zijn er vertrekken die niet (goed) warm worden?  nee/ja  
Zo ja, welke?  
.....

g. In welk jaar zijn voor het laatst de aanwezige schoorsteenkanalen/rookgasafvoeren geveegd/gereinigd?

*2008; MAAR SINDS  
NIET GEBRUIKT*

h. Is de trek van aanwezige schoorsteenkanalen goed?  nee/ja

i. Is de elektrische installatie vernieuwd?  nee/ja  
Zo ja, wanneer en welke onderdelen?

*plaatsje slimme meters 2019*

j. Zijn u gebreken bekend aan de technische installaties?  nee/ja  
Zo ja, welke?  
.....

k. Zijn er andere installaties met gebreken?  nee/ja  
Zo ja, welke en welke bijzonderheden?  
.....

8. Sanitair en riolering

a. Zijn er beschadigingen aan wastafels, douche, bad, toiletten, gootstenen en kranen?  nee/ja  
Zo ja, welke?  
.....

b. Lopen de afvoeren van wastafels, douche, bad, toiletten, gootstenen en kranen goed door?  nee/ja  
Zo nee, welke niet?  
.....

c. Is de woning aangesloten op het gemeentelijke riool?  nee/ja

d. Zijn er gebreken (geweest) aan de riolering, zoals breuken, stankoverlast, lekkages, etc.?  nee/ja  
Zo ja, welke?  
.....

e. Is er een andere voorziening, zoals een septictank, beerput of dergelijk aanwezig?  nee/ja

9. Diversen

a. Wat is het bouwjaar van de woning?

1980

b. Zijn er asbesthoudende materialen in de woning aanwezig? Zo ja, welke en waar?

nee/ja

c. Blijft er in de woning zeil achter, al dan niet vastgelijmd, dat is aangeschaft tussen 1955 en 1982?

nee/ja

d. Is er sprake van loden leidingen in de woning? Zo ja, waar?

nee/ja ?

e. Is de grond voor zover bekend verontreinigd? Zo ja, is er een onderzoeksrapport? Zo ja, heeft de gemeente/provincie een onderzoeks- of saneringsbevel opgelegd?

nee/ja  
nee/ja  
nee/ja

f. Is er voor zover bekend een olietank aanwezig? Zo ja, is deze gesaneerd/verwijderd? Is er een Kiwa-certificaat aanwezig?

nee/ja  
nee/ja  
nee/ja

Is er sprake van overlast door ongedierte in en om de woning (Muizen, ratten, kakkerlakken, etc.)?

nee/ja

g. Is de woning aangetast door houtworm, boktor, ander ongedierte of zwam? Is deze aantasting al eens behandeld? Zo ja, wanneer en door welk bedrijf?

nee/ja  
nee/ja

h. Is er voor zover bekend sprake van chlorideschade (betonrot)? (Betonrot komt vooral voor in kruipruimtes van woningen gebouwd tussen 1965 en 1981 die voorzien zijn van betonnen vloerelementen van het merk Kwaaitaal of Manta. Ook andere betonelementen - bijvoorbeeld balkons - kunnen aangetast zijn.)

nee/ja

i. Hebben er verbouwingen en/of bijbouwingen plaatsgevonden in en/of om de woning? Zo ja, welke ver-/bijbouwingen, in welk jaartal en door welk bedrijf zijn deze uitgevoerd?

nee/ja

j. Zijn er verbouwingen of uitbreidingen uitgevoerd zonder omgevingsvergunning (voorheen bouwvergunning)?

N.V.T.  
nee/ja

k. Bent u in het bezit van een energieprestatiecertificaat/energielabel? Zo ja, welke label?

nee/ja

volot

10. Vaste lasten

a. Hoeveel betaalde u voor de laatste aanslag onroerende zaakbelasting? Belastingjaar

€ 580,-  
2018

b. Wat is de WOZ-waarde? Peiljaar?

€ 440.000,-  
2018

c. Hoeveel betaalde u voor de laatste aanslag waterschapslasten? Belastingjaar?

€ ?  
.

d. Hoeveel betaalde u voor de laatste aanslag rioolrecht? Belastingjaar?

€ 241,08  
2018

e. Welke voorschotbedragen betaalt u maandelijks aan de nutsbedrijven?

Gas € 215,-  
Elektra € .....  
Blokverwarming € .....  
Water € 23,15



f. Zijn er leasecontracten  
(Bijvoorbeeld keuken, kozijnen,  
CV-ketel, etc.)?  nee/ja  
Zo ja, welke?

.....

Hoe lang lopen de contracten nog?

.....

g. Als er sprake is van erfpacht of  
opstalrecht?  
Hoe hoog is dan de canon per jaar? € .....  
Heeft u alle canons betaald?  nee/ja  
Is de canon afgekocht?  nee/ja  
Zo ja, tot wanneer?

.....

h. Heeft u alle gemeentelijke belastingen  
die u verschuldigd bent al betaald?  nee/ja  
Zijn er variabele bedragen voor  
gemeenschappelijke poorten, inritten  
of terreinen?  nee/ja

2019  
↑  
→ 2018

Zo ja, hoe hoog en waarvoor? € .....

.....

i. Heeft u, om in de straat te parkeren,  
een parkeervergunning nodig?  nee/ja  
Wat zijn de kosten voor deze parkeer-  
vergunning per jaar? € .....

#### 11. Garanties

Zijn er lopende onderhoudscontracten en/  
of garantieregelingen overdraagbaar aan de  
koper zoals dakbedekking, CV-installatie,  
dubbele beglazing, etc.?  nee/ja

Zo ja, welke?

.....

#### ONDERTEKENING

Verkoper(s) verklaart/verklaren alle hem/haar bekende  
feiten te hebben vermeld in dit formulier. Verkoper is  
zich ervan bewust dat hij bij een niet juiste en/of  
volledige vermelding van feiten de koper de  
mogelijkheid heeft om op grond van het Burgerlijk  
Wetboek schadevergoeding te claimen. Verkoper  
verklaart de woning tot de notariële levering op een  
manier te zullen bewonen en onderhouden welke in  
het maatschappelijk verkeer als gebruikelijk wordt  
beschouwd

Handtekening:

Ondergetekende verklaart voorgaande vragen volledig  
en naar waarheid te hebben ingevuld:

Plaats: .....

Datum: .....

Handtekening:

Nadere informatie (overige zaken die de koper naar uw mening moet weten):

.....

.....

.....

.....

.....

.....

.....

.....

.....

.....

*Uw NVM-makelaar*

 <b>DB MAKELAARS</b> <a href="http://www.dbmakelaars.nl">www.dbmakelaars.nl</a>
---